BnF Gallica

The Egyptian directory

Source gallica.bnf.fr / Bibliothèque nationale de France

BnF Gallica

. The Egyptian directory. 1912.

1/ Les contenus accessibles sur le site Gallica sont pour la plupart des reproductions numériques d'oeuvres tombées dans le domaine public provenant des collections de la BnF. Leur réutilisation s'inscrit dans le cadre de la loi n°78-753 du 17 juillet 1978 :
- La réutilisation non commerciale de ces contenus ou dans le cadre d'une publication académique ou scientifique est libre et gratuite dans le respect de la législation en vigueur et notamment du maintien de la mention de source des contenus telle que précisée ci-après : « Source gallica.bnf.fr / Bibliothèque nationale de France » ou « Source gallica.bnf.fr / BnF ».
- La réutilisation commerciale de ces contenus est payante et fait l'objet d'une licence. Est entendue par réutilisation commerciale la revente de contenus sous forme de produits élaborés ou de fourniture de service ou toute autre réutilisation des contenus générant directement des revenus : publication vendue (à l'exception des ouvrages académiques ou scientifiques), une exposition, une production audiovisuelle, un service ou un produit payant, un support à vocation promotionnelle etc.

CLIQUER ICI POUR ACCÉDER AUX TARIFS ET À LA LICENCE

2/ Les contenus de Gallica sont la propriété de la BnF au sens de l'article L.2112-1 du code général de la propriété des personnes publiques.

3/ Quelques contenus sont soumis à un régime de réutilisation particulier. Il s'agit :

- des reproductions de documents protégés par un droit d'auteur appartenant à un tiers. Ces documents ne peuvent être réutilisés, sauf dans le cadre de la copie privée, sans l'autorisation préalable du titulaire des droits.
- des reproductions de documents conservés dans les bibliothèques ou autres institutions partenaires. Ceux-ci sont signalés par la mention Source gallica.BnF.fr / Bibliothèque municipale de ... (ou autre partenaire). L'utilisateur est invité à s'informer auprès de ces bibliothèques de leurs conditions de réutilisation.

4/ Gallica constitue une base de données, dont la BnF est le producteur, protégée au sens des articles L341-1 et suivants du code de la propriété intellectuelle.

5/ Les présentes conditions d'utilisation des contenus de Gallica sont régies par la loi française. En cas de réutilisation prévue dans un autre pays, il appartient à chaque utilisateur de vérifier la conformité de son projet avec le droit de ce pays.

6/ L'utilisateur s'engage à respecter les présentes conditions d'utilisation ainsi que la législation en vigueur, notamment en matière de propriété intellectuelle. En cas de non respect de ces dispositions, il est notamment passible d'une amende prévue par la loi du 17 juillet 1978.

7/ Pour obtenir un document de Gallica en haute définition, contacter
utilisation.commerciale@bnf.fr.

26me ANNÉE

ÉLECTRICITÉ & GAZ

LAMPES WESTINGHOUSE

75 % LA REINE DES LAMPES ÉCONOMIQUES D'ECONOMIE

SEULS AGENTS:

GIACOMO COHENCA FILS

FOURNITURE GÉNÉRALE POUR L'ÉLECTRICITÉ ET LE GAZ

LE CAIRE
RUE ABDINE No. 11
TÉLÉPHONE 20-93

ALEXANDRIE
RUE DE LA POSTE No. 4
TÉLÉPHONE 26-34

THE 1912 EGYPTIAN DIRECTORY

الدليل المصري

L'ANNUAIRE EGYPTIEN

ET L'INDICATEUR ÉGYPTIEN POFFANDI (RÉUNIS)

ISHERWOOD's
Choicest Cairo Cigarettes.
ESTABLISHED 1882

Retail Shop & Offices: GROUND FLOOR
Sharia Emad-el-Din, DAVIES BRYAN Co's Buildings.

Avant de faire n'importe quel achat, visitez

LES ETABLISSEMENTS

OROSDI-BACK

GANZ ELECTRIC Co Ltd. GANZ
Sharia Soliman Pacha, GRESHAM HOUSE

Source gallica.bnf.fr / Bibliothèque nationale de France

ECOLE PRATIQUE D'INGÉNIEURS

Ecole Spéciale des Travaux Publics du Bâtiment et de l'Industrie

L'ÉCOLE POSSÈDE LE SEUL POLYGONE D'APPLICATION DU GÉNIE CIVIL EXISTANT EN FRANCE
ARCUEIL-CACHAN M. Léon EYROLLES, ✻, ✻, I, Ingénieur-Directeur Rue Thenard, 3, PARIS

C'est la plus vaste Ecole d'Application Polytechnique d'Ingénieurs
L'Ecole compte 130 professeurs et 10.000 élèves
(externes, internes et correspondants)
DE TOUS LES PAYS DU MONDE
France et Colonies, Belgique, Hollande, Suisse, Espagne, Italie, Autriche, Allemagne, Perse, EGYPTE, Angleterre, Turquie, Etats-Unis, Brésil, Chine, etc.

DIPLOMES:

L'Ecole délivre quatre diplômes d'ingénieurs

Savoir:

Ingénieur de Travaux Publics;
Ingénieur-Architecte;
Ingénieur-Géomètre;
Ingénieur-Electricien.

MAISON DE FAMILLE.—ATELIERS.—LABORATOIRE D'ÉLECTRICITÉ
Enseignement sur place ou Enseignement par correspondance

ENVOI SUR DEMANDE DE LA BROCHURE GÉNÉRALE DE L'ÉCOLE ET DE TOUS RENSEIGNEMENTS

Ecole **PIGIER** de Paris

1re ECOLE PRATIQUE DE COMMERCE Fondée en France en 1850

8, Rue Chérif Pacha, 8 Téléphone 27-83 ALEXANDRIE

Cours le jour, le soir et par correspondance

Inscription à toute époque et à tout âge.—Faculté de suivre tout ou partie des cours
Enseignement Individuel au Mois ou à forfait.—Diplômes délivrés aux élèves

COMPTABILITÉ-COMMERCE-INDUSTRIE-BANQUE-AGRICULTURE-BOURSE
LANGUES-STÉNOGRAPHIE-DACTYLOGRAPHIE-CALLIGRAPHIE-DROIT-PUBLICITÉ, ETC.

POUR ADULTES, JEUNES-GENS & JEUNES-FILLES

Demandez les Programmes à M. CAFIERO, Directeur
8, Rue Chérif Pacha, ALEXANDRIE

PARIS - LYON - MARSEILLE - BORDEAUX - NANTES - TOULOUSE - St QUENTIN
LE MANS - St ETIENNE - BARCELONE - NAPLES, etc., etc.

COMPTOIR d'IMMEUBLES, d'HYPOTHÈQUES
et de FONDS de COMMERCE

GRAYCHE & Cie

MAISON FONDÉE EN 1890

BUREAUX:

10, Rue Zervudachi, en face de la Banque Agricole

Boîte Postale 921 Téléphone 17-42

LE CAIRE - Egypte

Adresse Télégraphique: "GRAYCHE", CAIRO

Maisons, Villas, Appartements, Magasins, etc.
A LOUER

Choix de Maisons de rapport, Villas et Terrains
A VENDRE

Etudes, Estimations, Expertises, Projets et Devis
D'IMMEUBLES

Placements, Subrogations et Transactions
HYPOTHÉCAIRES

Fonds de Commerce, Brevets et Marques etc.
A CÉDER

OFFICE DE CONTENTIEUX

Correspondants et représentants en Egypte et à l'Etranger

4° V.
25981

SELIM G. RABBATH

Agent Général de

HEINRICH LANZ Mannheim.

Locomobiles et machines demi-fixes brevetées,
à vapeur saturée et surchauffée.
Distribution par soupapes système **"Lentz".**
Machines les plus économiques.
Construction la plus moderne.
Batteuses à vapeur. - Machines agricoles.

MANNESMANNROHREN WERKE.

Tubes de sondage en acier sans soudure
pour puits artésiens.
Tubes à emboîtement et à brides en acier
pour conduites et canalisations.
Tubes de Chaudières.-Colonnes.-Poteaux électriques.

WAUQUIER et Cie.

Pompes centrifuges à grand débit,
à haute et à basse pression.

Société Anonyme de Niel-on-Rupell "JOSSON et Co."

Ciment Portland artificiel
agréé par les Administrations de l'Etat.

CHEMINS DE FER AGRICOLES

Fers - Tôles - Poutrelles - Huiles de graissage

ARTICLES POUR USINES

Bureaux et Magasins { ALEXANDRIE, Rue Abdel Moneem Tél. 554 B.P. 48
CAIRE, Rue Nubar Pacha N° 6 Tél. 2543

WELLS' INCANDESCENT OIL LAMP

NEW PATTERNS
with INVERTED MANTLES.

THE **LATEST** AND **BEST!**

THE **SIMPLEST** AND **CHEAPEST!**

Invaluable for SHOPS, FACTORIES, WAREHOUSES and ALL INDUSTRIAL ESTABLISHMENTS.

This Lamp, embodies all the latest features of Incandescent Oil Lighting.

The size of the Lamp is considerably reduced, and the burner is by far the simplest on the market.

The burner is so constructed that it can be immediately removed from the lamp without disturbing the mantle.

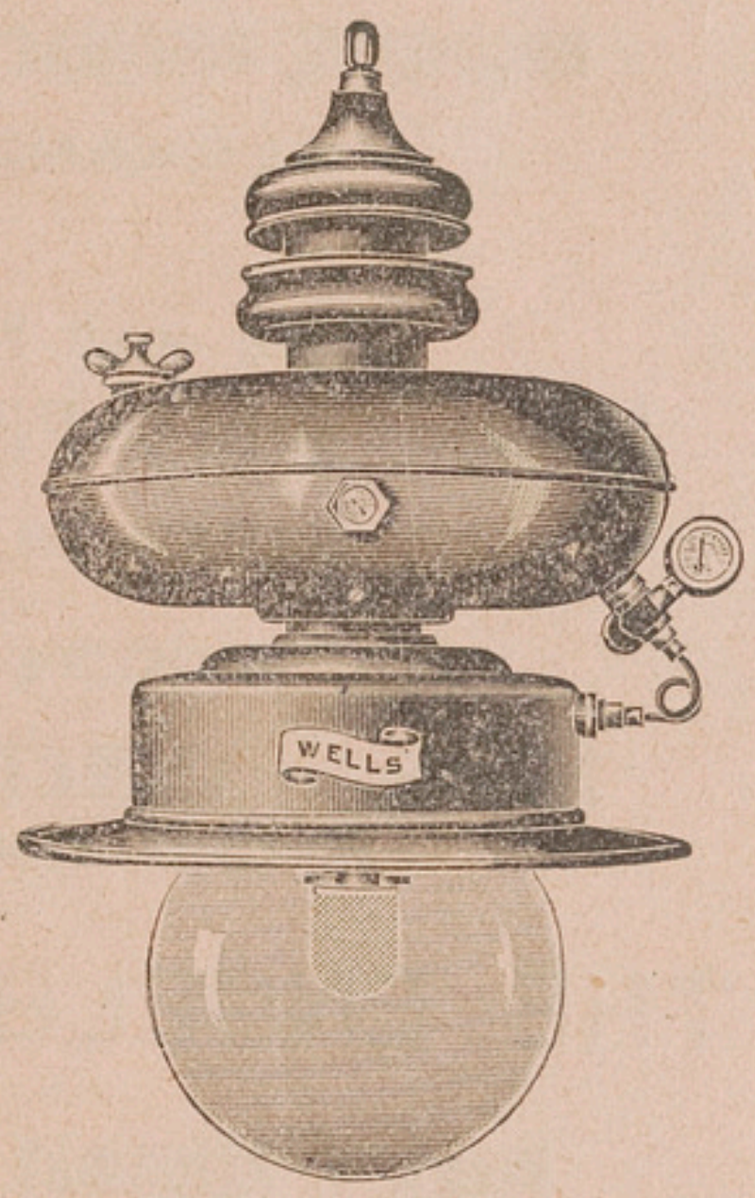

Each Lamp fitted with
Patent MAGNETIC OIL Indicator

	£	s.	d.
No. **38** — Lamp with 200 c.p. Burner, Copper Oil Reservoir, 15 hours' capacity, 21 in high, weight 12 lbs.	5	0	0
No. **39** — Same pattern, with 500 c.p. Burner, Welded Steel or Copper Reservoir, 15 hours' capacity, 25 in. high, weight 18 lbs.	6	10	0
No. **40** — Same pattern, with 1,000 c.p. Burner, Steel Reservoir, 15 hours' capacity 30 in high, weight 32 lbs.	8	10	0
No. **49** — 500 c.p. Lamp with Strong Steel Tank to place on ground and 16 ft. of Copper Tubing	6	10	0
No. **50** — 1000 c.p. Lamp arranged in the same way	9	0	0

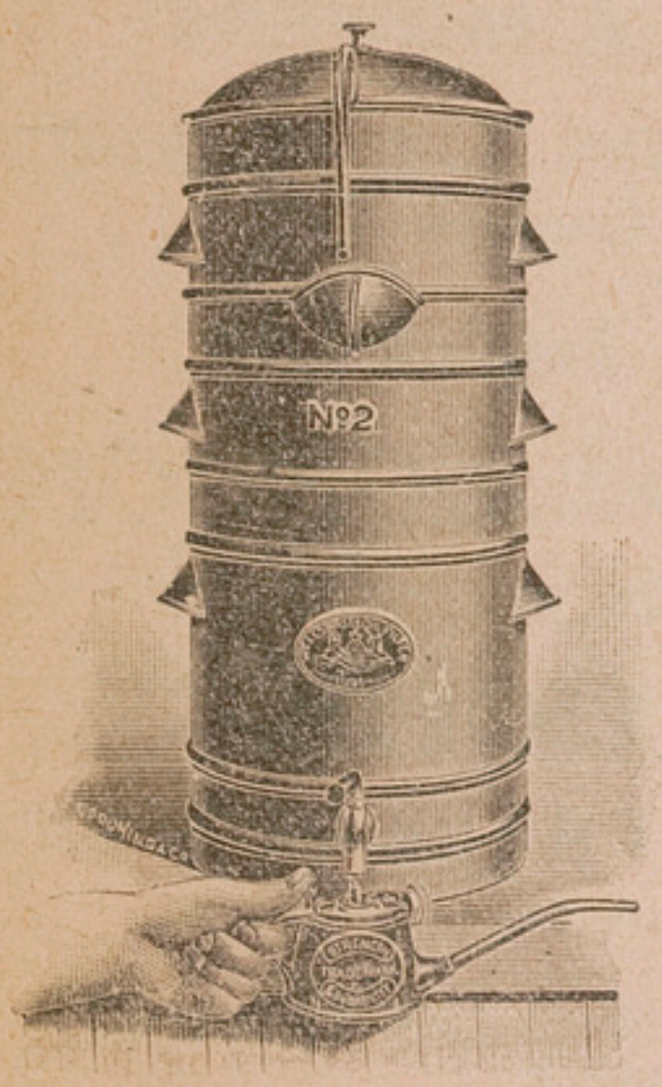

WELLS' WASTE OIL FILTERS,

Fitted with Patent "Sight-Feed" Syphons

Over 18,000 sold.

MONEY SAVERS TO ANY USERS OF MACHINERY.

Pay first cost in a short time, as Dirtied Oil which has hitherto been thrown away, can be filtered and used again and again.

		s.			s.
No **1.**	17 ins by 9 ins	35/-	No **4.**	36 ins by 16 ins	110/-
No **2.**	22 ins by 10 ins	50/-	No **5.**	43 ins by 23 ins	189/-
No **3.**	27 ins by 12 ins	70/-	No **6.**	54 ins by 30 ins	336/-

A. G. WELLS & Co., Midland Road, St. Pancras **LONDON**

ALLEN, ALDERSON & Co., Ltd.

ENGINEERS, CONTRACTORS AND MACHINERY IMPORTERS

ALEXANDRIA AND CAIRO

Sole and Exclusive Agents for

Messrs. JOHN FOWLER & Co., Leeds Ltd.

STEAM PLOUGHING MACHINERY

CHATWOOD's and RATNER's SAFES.

Messrs. CAMMEL LAIRD & Co., Sheffield

Patent sand blast files, etc.

THE ENGELBERG RICE HULLER

Messrs. F. REDDAWAY & Co., Ltd., PENDLETON, Manchester

"Camel" Brand Belting, India Rubber Goods, Hosing, etc.

Green's Patent Fuel Economisers.

Messrs. STEWARTS & LLOYDS Ltd., Birmingham & Glasgow

Gas and Steam Piping and Fittings.

Mc. CORMICK REAPERS & MOWERS

Messrs. MERRYWEATHER & SONS Ltd., LONDON.

Steam and Manual Fire Engines

Planet Junior Agricultural Implements.

R. WAYGOOD & Co., Ltd., LONDON.

LIFT MAKERS

OLIVER PLOUGHS.

Messrs. A. RANSOME & Co., Ltd., NEWARK-ON-TRENT

Wood working Machinery.

Messrs. FAWCETT, PRESTON & Co, Limited.

HYDRAULIC PRESSES

ALLEN, ALDERSON & Co., Ltd.

ENGINEERS, CONTRACTORS & MACHINERY IMPORTERS

ALEXANDRIA AND CAIRO

Sole and Exclusive Agents for

Messrs. RUSTON PROCTOR & Co., Ltd.

LINCOLN

FIXED AND PORTABLE STEAM ENGINES,

BOILERS, CORN MILLS, PUMPS

Large stock kept of all sizes.

THRASHING MACHINES

GAS SUCTION PLANTS OF ALL SIZES

to work with anthracite coal

The "RUSTON'S" OIL ENGINES

FOR REFINED OR CRUDE OIL

NO LAMP REQUIRED

THE EGYPTIAN ENGINEERING STORES

FORMERLY **STEINEMANN, MABARDI & Co**

ESTABLISHED 1887

Société Anonyme Egyptienne

ALEXANDRIE, Rue Sidi El Metwalli, 42-44, Imm. Mission Américaine

GRAND DÉPOT

DE MACHINES POUR L'INDUSTRIE ET L'AGRICULTURE ET D'ACCESSOIRES DE TOUTES SORTES

Agents Exclusifs des maisons suivantes:

Clayton & Shuttleworth Ltd.— Machines Locomobiles et semi fixes, simple cylindre ou compound, Pompes centrifuges, Batteuses-finisseuses, type spécial pour l'Egypte.

Galloways Limited.— Chaudières de leur système breveté "Galloway", chaudières Cornish et Lancashire, etc., construites pour toutes pressions, Machines fixes monocylindriques, compound et à triple expansion, avec ou sans condenseur.

Aveling & Porter Ltd.— Charrues à vapeur doubles et simples du système le plus économique : Rouleaux compresseurs.

E. S. Hindley & Sons.— Machines verticales avec ou sans chaudières, sur roues et sans roues, depuis 1 H. P., Machines fixes simples et compound.

Pollock, Macnab & Highgate.— Machines à vapeur fixes monocylindriques et compound, avec ou sans condenseur.—Moulins pour cannes à sucre.

E. R. & F. Turner Ltd.— Moulins à farine simples ou doubles.

Etablissements Piguet.— Machines à vapeur fixes, type à soupape, avec garantie de consommation de charbon et de vapeur.

Bonnet, Spazin & Cie.— Chaudières tubulaires, semi-tubulaires et autres, Chaudronnerie de premiere ordre.

Société Suisse pour la Construction de Locomotives et de Machines.— Moteurs à petrole et à gaz : Installations à gaz pauvre, simples et très économiques, Moteurs Diesel "Winterthur" les plus économiques.

L. Dumont.— Pompes centrifuges, construction spéciale.

Les Fils de A. Piat & Cie.— Transmissions, poulies, outils.

Walter A. Wood Co. Limited.— Moissonneuses, Faucheuses, Râteaux, Moissonneuses-lieuses, Herses.

A. Bajac.— Herses norvégiennes, Charrues Brabant, Rouleaux Crosskill, Billonneurs, Scarificateurs, etc., etc.

A. Clert.—Trieurs à blé et à bersim, les plus parfaits connus jusqu'aujourd'hui.

ACCESSOIRES

Courroies de premier choix et de diverses sortes

Tuyaux de toute espèce, tuyaux en toile et en caoutchouc; caoutchouc en feuilles; tôles en fer, en cuivre et en étain, forges portatives; robinetterie; boulons et écrous; acier en barres; meules à moudre et à aiguiser; huiles minérales, suifs, bourrages, déchets de coton, métal antifriction, etc., etc.

THE LONDON DIRECTORY

(Published Annually)

Enables traders throughout the World to communicate direct with English

MANUFACTURERS & DEALERS

in each class of goods. Besides being a complete commercial guide to London and its suburbs, the directory contains lists of

EXPORT MERCHANTS

with the Goods they ship, and the Colonial and Foreign Markets they supply;

STEAMSHIP LINES

arranged under the Ports to which they sail, and indicating the approximate Sailings;

PROVINCIAL TRADE NOTICES

of leading Manufacturers, Merchants, etc., in the principal provincial towns and industrial centres of the United Kingdom.

A copy of the current edition will be forwarded, freight paid, on receipt of Postal Order for **20s.**

Dealers seeking Agencies can advertise their trade cards for £**1**, or larger advertisements from £**3**.

THE LONDON DIRECTORY Co. Ltd.,

25, Abchurch Lane, London, E.C.

EUROPEAN AGENCY.

Wholesale Indents promptly executed at lowest cash prices for all kinds of British and Continental goods, including

Books and Stationery,
Boots, Shoes and Leather,
Chemicals and Druggists' Sundries,
China, Earthenware and Glassware,
Cycles, Motor Cars and Accessories,
Drapery, Millinery and Piece Goods,
Fancy Goods and Perfumery,
Hardware, Machinery and Metals,
Jewellery, Plate and Watches,
Photographic and Optical Goods,
Provisions and Oilmen's Stores,
etc., etc.

Commission 2½ % to 5 %. Trade Discounts allowed. Special Quotations on Demand. Sample Cases from £10 upwards. Consignments of Produce Sold on Account.

WILLIAM WILSON & SONS

(Established 1814)

25, Abchurch Lane, London, E.C.

Cable Address: "ANNUAIRE, LONDON."

Emplâtre
Poreux
Allcock

Inventé en 1847

Pour Rhumatismes, Faiblesse du Dos et de la Poitrine, Affections des Bronches, Toux, Maux de Reins, Lumbago, Sciatique, etc.

Partout où vous ressentez des Douleurs appliquez un

EMPLÂTRE ALLCOCK

Se méfier des contrefaçons dangereuses

EMPLÂTRES ALLCOCK POUR CORS et OIGNONS
allègent et soulagent immédiatement

Pilules Brandreth

Inventées en 1752

Dépuratives et Toniques. Souveraines contre la Constipation, les Troubles Biliaires, les Maux de Têtes, les Vertiges, les Fausses Digestions, etc. Purement Végétales.

ALLCOCK MANUFACTURING Co. Birkenhead, ANGLETERRE

EN VENTE PARTOUT CHEZ LES PHARMACIENS

PICKLES & SAUCES ROWAT

LES PLUS APPRÉCIÉS ET LES PLUS EN VOGUE EN ORIENT

Leur qualité excellente
et leur propriété de conservation sont sans rivales

ROWAT & Co. Glasgow, Ecosse

Agents: G. G. DROSSOS & Co.

Caire, Alexandrie, Port-Saïd, Khartoum

FORCEFUL FORCE

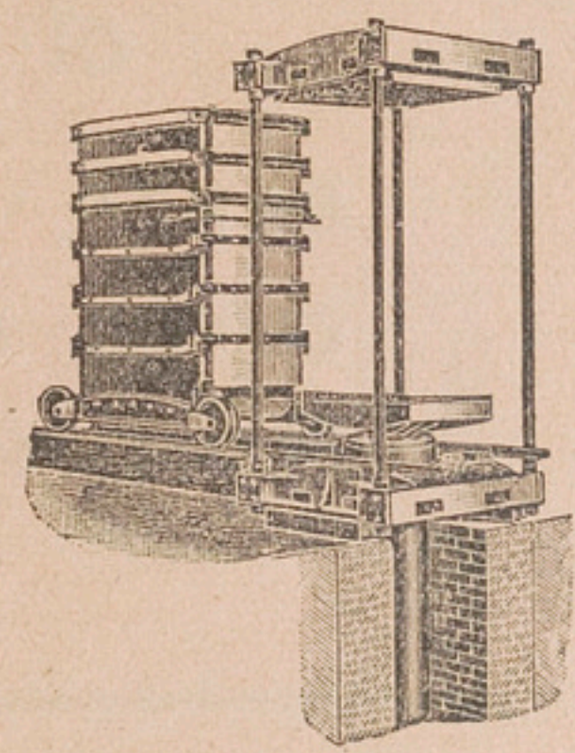

One of the many useful methods of utilising Hydraulic Power, is that as shewn of a Baling Press either for Cotton Waste, or Wool. It is well built, & designed to carry out its work in the most satisfactory manner.

If water pressure is not available, we make special types of force-pumps to suit customer's requirements.

Further particulars from

EDWIN MILLS & SON.

Colne Street, HUDDERSFIELD

LEPARD & SMITHS, LTD.,

EXPORT PAPER MERCHANTS & GOVERNMENT CONTRACTORS

Great Earl Street, LONDON, W.

(Wholesale only)

The sign of reliability.

Trade Mark.

PAPER

of every description:

BANKS, WRITINGS, PRINTINGS

COVER-PAPERS (165 COLOURS IN STOCK)

BLOTTINGS, BOARDS, STATIONERY,

ETC., ETC.

Ask for samples, suited to your special requirements.

Agents for Egypt:

Messrs. LANCASTER, SASSON & Co.

CAIRO.—P.O.B. 1190, Rue Bein-el-Surein N° 12

ALEXANDRIA.—P.O.B. 579, Rue Pirona N° 1.

AVIS TRÈS IMPORTANT

La Société Anonyme Egyptienne de Publicité, éditeur de l'**EGYPTIAN DIRECTORY** (L'Annuaire Egyptien) se fait un devoir de mettre en garde le Public contre les AGISSEMENTS DE FAUX REPRÉSENTANTS qui, sous le couvert de l'**Egyptian Directory,** se présentent chez les commerçants et les personnes exerçant une profession libérale pour solliciter des ordres de publicité et en toucher le montant séance tenante. Plusieurs abus nous ont été signalés.

Nous rappelons au Public et à nos souscripteurs que le paiement des annonces ou des volumes ne doit être effectué par le souscripteur que *sur présentation d'un reçu* sur lequel la Direction a apposé son acquit.

La Société prie vivement les personnes qui recevraient la visite d'individus de ce genre pratiquant *l'escroquerie* signalée, de les **faire arrêter sur-le-champ** et de vouloir bien aviser aussitôt la Société

SOCIÉTÉ ANONYME EGYPTIENNE DE PUBLICITÉ

LE CAIRE : 30, rue Kasr el-Nil, Tél. 19-75.
ALEXANDRIE : 30, rue Chérif pacha, Tél. 21-17.

TABLE SCHEMATIQUE

DU CONTENU DE CE VOLUME

L'ouvrage est divisé en 5 parties principales, séparées par des cartons de division.

1re PARTIE

Renseignements, Partie Officielle, Sociétés, etc.

(Table détaillée page 159, au 1er sinet)

IIme PARTIE

Liste des Adresses des principales villes de l'Egypte

(Table détaillée page 445, au 2e sinet)

IIIme PARTIE

Liste des Professions de l'Egypte

(Page 1309 et suivantes, au 3e sinet)

IVme PARTIE

Soudan

(Page 1759 et suivantes)

Vme PARTIE

Revue de l'Etranger et Annonces

(Page 1813 et suivantes)

LE PLAN DU CAIRE se trouve avant la page 25.
» » D'ALEXANDRIE » » » Table des Matières.

La Table Générale des Matières et la Table des Annonces

☛ se trouvent à la fin du volume après les Annonces Commerciales.

ABRÉVIATIONS

(Signification des abréviations et signes les plus importants)

anon. — anonyme.
av. — avenue.
bimb. — bimbachi.
B.P. — boîte postale
boul. — boulevard.
ch. — chareh.
dept. — département.
dom. — domicile.
égypt. — égyptien - ne.
imm. — immeuble.
ind. — indigène.
inst. — instance.
min. — ministère.
m.a. — mulazim awal.
m.t. — mulazim tani.
nég. — négociant.
nég.-comm. — négociant-commissionnaire.
p. — page.
pl. — place.
prof. — professeur.
prop. — propriétaire.
q. — quartier.
rd.-pt. — rond-point.
r. — rue.
saghk. — saghkolagassi.
soc. — société.
somm. — sommaire.
serv. — service.
TÉLÉPH. — téléphone
TÉLÉPH. H, téléphone Hélouan
TÉLÉPH. Z, » Zeitoun
trib. — tribunal.
v. — voir.
youzb. — youzbachi.
✻ — Chevalier de la Légion d'honneur.
✻ O. — Officier de la Légion d'honneur.
A. — Officier d'Académie.
I. — Officier de l'Instruction Publique.

The Egyptian Directory

"L'ANNUAIRE EGYPTIEN"

Nous prions toutes les personnes qui trouveraient dans ce volume des erreurs ou omissions de noms, d'adresses, ou n'importe quelle indication incorrecte de bien vouloir nous signaler sur le bulletin ci-bas toutes rectifications, jusqu'au 30 Septembre prochain, au plus tard.

Page	Nom	Prénom	Profession	Adresse exacte bureau et domicile

N.B. — Nous rappelons au public que l'inscription des noms et adresses est **absolument gratuite.**

26me Année — Année 1912

THE EGYPTIAN DIRECTORY

L'ANNUAIRE EGYPTIEN

ET L'INDICATEUR EGYPTIEN (RÉUNIS)

(EGYPTE et SOUDAN)

Commerce, Industrie, Administrations, Magistrature, Adresses Mondaines

Adopté par les Administrations de l'Etat

Patronné par les Chambres de Commerce et par l'Association Egyptienne pour favoriser le Tourisme

Annexes: Plans d'Alexandrie, du Caire et d'Héliopolis

EDITEUR PROPRIÉTAIRE

SOCIÉTÉ ANONYME ÉGYPTIENNE DE PUBLICITÉ

SIÈGE SOCIAL : 30, Rue Kasr el-Nil — LE CAIRE

Téléphone 19-75 — Boite Postale 465

LE CAIRE

Imprimerie de la Société Anonyme Egyptienne de Publicité

1911

4° V.
25981

ECOLE
DUVIGNAU DE LANNEAU

Préparation à l'Ecole Centrale des Arts et Manufactures, aux Ecoles Nationales des Mines et des Ponts et Chaussées, aux Ecoles d'Ingénieurs et aux Baccalauréats.

1765 Elèves reçus à Centrale depuis 1872
362 Elèves reçus aux Baccalauréats depuis 1905

En 1910 l'Ecole a fait recevoir 53 élèves aux Baccalauréats et 33 élèves à l'Ecole Centrale, dont 6 dans les 20 premiers, le 2me, le 9me, le 13me, le 16me, le 19me, le 20me.

COURS ANNUELS:

COURS PRÉPARATOIRE

SECONDE — PREMIÈRE — PHILOSOPHIE — MATHÉMATIQUES ÉLÉMENTAIRES
MATHÉMATIQUES ÉLÉMENTAIRES SUPÉRIEURES — MATHÉMATIQUES SPÉCIALES

La classe de Philosophie est organisée spécialement pour préparer au certificat d'études physiques, chimiques et naturelles, les jeunes gens qui se destinent à la médecine et à la pharmacie.

Un atelier de mécanique et d'ajustage est installé dans l'Ecole

Les jeunes gens connaissant mal la langue française sont confiés à des professeurs spéciaux qui les mettent rapidement à même de suivre les cours normaux.

PARIS 71, Boulevard Péreire PARIS

Envoi du Programme Général sur demande.

PRÉFACE

Par l'acquisition de l'Indicateur égyptien, créé il y a 25 ans à Alexandrie par M. S. Poffandi, et que nous avons réuni à "l'Egyptian Directory", celui-ci entre aujourd'hui dans sa 26me année.

Cette année encore nous avons perfectionné et completé notre ouvrage, qui, transformé et amélioré, d'année en année donnera, nous l'espérons, entière satisfaction à nos clients.

La correction des adresses a été faite plus minutieusement encore que par le passé et si l'on tient compte des modifications qui se produisent continuellement, même en cours d'impression, on devra reconnaître que nous avons fait sous ce rapport un grand pas en avant.

Nous avons ajouté aux deux plans du Caire et d'Alexandrie, un plan de la ville d'Héliopolis, dont les adresses rigoureusement exactes, nous ont été fournies par la Société des Oasis.

Les villes dont les adresses figurent séparément dans notre annuaire atteignent cette année le nombre de 32. En plus la rubrique "Autres villes" s'est enrichie de nombreuses localités nouvelles.

Devant le succès croissant de notre section "Station thermales et Hôtels Recommandés", nous avons, à nouveau, dans l'intérêt de nos clients d'Europe, procédé à un tirage supplémentaire de cette intéressante partie du "Directory" qui, envoyée gratuitement à toutes les personnes que l'été attire dans les villégiatures d'Europe, constitue un moyen puissant de diffusion et se recommande à l'attention toute particulière des voyageurs et des touristes.

Les mêmes soins ont été apportés à la partie typographique de notre ouvrage, exécutée entièrement dans nos ateliers. Nous avons employé un papier plus léger ce qui nous permis de ne pas augmenter le poids du volume, malgré la sensible augmentation des matières.

Le Gouvernement égyptien nous demande chaque année un plus grand nombre d'exemplaires à l'usage de ses différentes administrations.

Nous ne comptons pas nous arrêter en si bon chemin et nous avons plusieurs innovations et perfectionnements en vue pour l'année prochaine. Nous espérons que le public fera dans ces conditions un accueil toujours plus favorable à "l'Egyptian Directory" et qu'il continuera à être notre premier collaborateur en nous fournissant comme par le passé le plus de renseignements possible.

TOUS DROITS RÉSERVÉS

AVIS

Nous déclinons toute responsabilité relativement aux erreurs ou omissions qui peuvent s'être produites dans l'impression.

Nous nous réservons toujours le droit de refuser toutes souscriptions.

Tout versement pour être valable devra être fait contre reçu sur nos formules imprimées et portant la signature de notre directeur.

SOCIÉTÉ ANONYME ÉGYPTIENNE DE PUBLICITÉ

L'EGYPTIAN DIRECTORY

est en vente :

EN EGYPTE :

au Caire : au Siège de la Société et dans toutes les bonnes librairies.
à Alexandrie : à l'Agence » » » » » » »
à Port-Saïd : » » » » » » » »
à Assiout : chez Mr Rizgallah Mina.
à Mansourah : chez MM. L. J. Venieri & Co., r. Neuve.
à Tantah : chez Mr. Mohamed Abdellatif, Pharmacie de l'Union.

AU SOUDAN :

à Port-Soudan et Khartoum : chez Mr. Ernest Dello Strologo.

EN EUROPE :

à Paris : à notre agence, 8, rue St.-Lazare.
à Londres : » » 9, Essex Street, Strand, W.
à Leipsic : chez Mr. K. F. Köhler, Täubchenweg, 21.
à Vienne (Autriche) : chez MM. M. Dukes Nachf, I Wollzeile 9.
à Athènes : à la Société de Publicité « Guide de Grèce », 36ª rue de l'Université.
à Constantinople : à la Société Ottomane de Publicité, Kahreman Zadé Han, Avenue de la Sublime Porte, Stamboul.

EN AMÉRIQUE :

à New-York : chez R. L. Polk & Co., Brunswick Building, 225, fifth avenue.

TABLE SCHEMATIQUE

DU CONTENU DE CE VOLUME

L'ouvrage est divisé en 5 parties principales, séparées par des cartons de division.

1re PARTIE

Renseignements, Partie Officielle, Sociétés, etc.

(Table détaillée page 159, au 1er sinet)

IIme PARTIE

Liste des Adresses des principales villes de l'Egypte

(Table détaillée page 445, au 2e sinet)

IIIme PARTIE

Liste des Professions de l'Egypte

(Page 1309 et suivantes, au 3e sinet)

IVme PARTIE

Soudan

(Page 1759 et suivantes)

Vme PARTIE

Revue de l'Etranger et Annonces

(Page 1813 et suivantes)

LE PLAN DU CAIRE se trouve avant la page 25.
» » D'ALEXANDRIE » » » Table des Matières.

La Table Générale des Matières et la Table des Annonces

☛ se trouvent à la fin du volume après les Annonces Commerciales.

ABRÉVIATIONS

(Signification des abréviations et signes les plus importants)

anon. — anonyme.
av. — avenue.
bimb. — bimbachi.
B.P. — boîte postale
boul. — boulevard.
ch. — chareh.
dépt. — département.
dom. — domicile.
égypt. — égyptien - ne.
imm. — immeuble.
ind. — indigène.
inst. — instance.
min. — ministère.
m.a. — mulazim awal.
m.t. — mulazim tani.
nég. — négociant.
nég.-comm. — négociant-commissionnaire.
p. — page.
pl. — place.
prof. — professeur.
prop. — propriétaire.
q. — quartier.
rd.-pt. — rond-point.
r. — rue.
saghk. — saghkolagassi.
soc. — société.
somm. — sommaire.
serv. — service.
TÉLÉPH. — téléphone
TÉLÉPH. H, téléphone Hélouan
TÉLÉPH. Z, » Zeitoun
trib. — tribunal.
v. — voir.
youzb. — youzbachi.
✻ — Chevalier de la Légion d'honneur.
✻ O. — Officier de la Légion d'honneur.
A. — Officier d'Académie.
I. — Officier de l'Instruction Publique.

Fac-simile de la lettre adressée par

LA CHAMBRE DE COMMERCE INTERNATIONALE

à l'EGYPTIAN DIRECTORY

CHAMBRE DE COMMERCE
INTERNATIONALE
LE CAIRE (Egypte)

Adresse Télégraphique CHAMBRE - CAIRE

N° 166

Caire le 16 Mars 1904

The Egyptian Directory

En Ville.

Par votre honorée du 12 Mars vous nous demandez de placer votre "Egyptian Directory" sous le patronage de notre Chambre de Commerce.

Votre guide ayant rendu jusqu'à present de réels services au Commerce, nous vous accordons volontiers l'autorisation que vous demandez, persuadés que vous ne cesserez de poursuivre le développement et le perfectionnement de cette œuvre si utile non seulement à l'Egypte mais aussi à l'Etranger

Veuillez agreer, nos salutations distinguées

Le Président.

CHAMBRE DE COMMERCE INTERNATIONALE
LE CAIRE
EGYPTE

Fac-Simile de la lettre adressée par

LA CHAMBRE DE COMMERCE ITALIENNE

à l'EGYPTIAN DIRECTORY

Camera di Commercio Italiana

Alessandria d'Egitto

N° 24.
1479

Alessandria, li 2 Novembre 1904

Egregi Signori

Ci è grato informarvi che il Consiglio Direttivo di questa Camera di Commercio, accogliendo la vostra domanda del 28 Ottobre 1904 e considerando che il vostro "Egyptian Directory" è opera che può rendere al Commercio segnalati servizi, ha deciso di accordare al detto Indicatore il patronato della Camera stessa.

Con perfetta osservanza

Il Segretario Onor.

Il Presidente

CALENDRIER

1912

1912 JANVIER ✲ 7 h. 56 à 4 h. 11			FÉVRIER ✲ 7 h. 33 à 4 h. 54			MARS ✲ 6 h. 43 à 5 h. 41			AVRIL ✲ 5 h. 38 à 6 h. 29			MAI ✲ 4 h. 41 à 7 h. 13			JUIN 1912 ✲ 4 h. 3 à 7 h. 52		
1	L	CIRCONCISION	1	J	S. Ignace	1	V	Ste Eudoxie	1	L	○ S. Hugues	1	M	○ S. Ph. S. J.	1	S	S. Pamphile
2	M	S. Basile	2	V	*Purification*	2	S	S. Simplice	2	M	S. Fr. de P.	2	J	S. Athanase	2	D	**Trinité**
3	M	Ste Geneviève	3	S	○ S. Blaise	3	D	○ **Reminiscere**	3	M	Ste Irène	3	V	Inv. Ste Croix	3	L	Ste Clotilde
4	J	○ S. Rigobert	4	D	**Septuagésime**	4	L	S. Casimir	4	J	S. Ambroise	4	S	Ste Monique	4	M	Ste Emma
5	V	S. Siméon	5	L	Ste Agathe	5	M	S. Adrien	5	V	S. Vincent F.	5	D	Conv. S. Aug.	5	M	S. Boniface
6	S	*Epiphanie*	6	M	Ste Dorothée	6	M	Ste Colette	6	S	S. Célestin	6	L	S. Jean P. L.	6	J	**Fête-Dieu**
7	D	Ste Mélanie	7	M	S. Romuald	7	J	S. Th. d'Aq.	7	D	**PAQUES**	7	M	S. Stanislas	7	V	S. Lié
8	L	S. Lucien	8	J	S. Jean de M.	8	V	S. Jean de D	8	L	S. Albert	8	M	S. Désiré	8	S	☾ S. Médard
9	M	S. Marcellin	9	V	Ste Apolline	9	S	Ste Françoise	9	M	☾ Ste Marie é.	9	J	☾ S. Grégoire	9	D	Ste Pélagie
10	M	S. Guillaume	10	S	☾ Ste Scholas.	10	D	☾ **Oculi**	10	M	S. Macaire	10	V	S. Antonin	10	L	S. Landry
11	J	☾ Ste Hortense	11	D	**Sexagésime**	11	L	S. Euloge	11	J	S. Léon pape	11	S	S. Mamert	11	M	S. Barnabé
12	V	S Arcadius	12	L	Ste Eulalie	12	M	S. Marius	12	V	S. Jules	12	D	S. Achille	12	M	S. Guy
13	S	Bapt. de J.-C.	13	M	S. Grégoire	13	M	Ste Euphrasie	13	S	Ste Ida	13	L	**Rogations**	13	J	S. Ant. de P.
14	D	S. Hilaire	14	M	S. Valentin	14	J	*Mi-Carême*	14	D	**Quasimodo**	14	M	S. Pacôme	14	V	S. Basile
15	L	S. Isidore	15	J	S. Faustin	15	V	S. Zacharie	15	L	Ste Anastasie	15	M	S. Isidore	15	S	● S. Modeste
16	M	S. Marcel	16	V	Ste Julienne	16	S	S. Cyriaque	16	M	S. Fructueux	16	J	● **ASCENSION**	16	D	S. Cyr
17	M	S. Antoine	17	S	S. Théodule	17	D	**Lætare**	17	M	● S. Anicet	17	V	S. Pascal	17	L	S. Avit
18	J	Ch. de S. P.	18	D	● **Quinquag.**	18	L	● S. Alexand.	18	J	S. Parfait	18	S	Ste Juliette	18	M	Ste Marine
19	V	● S. Sulpice	19	L	S. Gabin	19	M	S. Joseph	19	V	Ste Emma	19	D	S. Yves	19	M	S. Gerv. S. P.
20	S	S. Sébastien	20	M	*Mardi-Gras*	20	M	PRINTEMPS	20	S	S. Théodore	20	L	S. Bernardin	20	J	S. Sylvère
21	D	Ste Agnès	21	M	**Cendres**	21	J	S. Benoît	21	D	S. Anselme	21	M	S. Hospice	21	V	☽ ETÉ
22	L	S. Vincent	22	J	Ste Isabelle	22	V	Ste Léa	22	L	Ste Opportune	22	M	S. Emile	22	S	S. Paulin
23	M	S. Raymond	23	V	S. Milburne	23	S	S. Victorien	23	M	S. Georges	23	J	☽ S. Didier	23	D	S. Félix
24	M	S. Timothée	24	S	S. Mathias	24	D	**La Passion**	24	M	☽ S. Gaston	24	V	S. Donatien	24	L	S. Jean-Bapt.
25	J	Conv. de S. P.	25	D	**Quadragésime**	25	L	*Annonciation*	25	J	S. Marc	25	S	S. Urbain	25	M	S. Prosper
26	V	S. Polycarpe	26	L	☽ S. Nestor	26	M	☽ S. Emman.	26	V	S. Clet	26	D	**PENTECOTE**	26	M	S. Maxence
27	S	☽ S. J. Chrys.	27	M	Ste Honorine	27	M	S. Jean év.	27	S	S. Anastase	27	L	S. Ildebert	27	J	Ste Basilide
28	D	S. Charlemag.	28	M	S. Romain	28	J	S. Gontran	28	D	S. Aimé	28	M	S. Germain	28	V	S. Irénée
29	L	S. Fr. de Sales	29	J	S. Montan	29	V	S. Jonas	29	L	S. Robert	29	M	S. Maximin	29	S	○ S. P. S. P.
30	M	Ste Bathilde				30	S	S. Amédée	30	M	S. Eutrope	30	J	○ S. Ferdin.	30	D	S. Martial
31	M	Ste Marcelle				31	D	**Rameaux**				31	V	Ste Pétronille			
			C. s. 17. I. r. 16. L. d. GF. N. d'or 13. Epacte XI.														*Deberny à Paris*

1912 JUILLET ✲ 4 h. 3 à 8 h. 4			AOUT ✲ 4 h. 36 à 7 h. 37			SEPTEMBRE ✲ 5 h. 19 à 6 h. 41			OCTOBRE ✲ 6 h. 2 à 5 h. 38			NOVEMBRE ✲ 6 h. 50 à 4 h. 39			DÉCEMB. 1912 ✲ 7 h. 35 à 4 h. 4		
1	L	S. Thibaut	1	J	S. Pierre a. L.	1	D	S. Gilles	1	M	S. Remi	1	V	**TOUSSAINT**	1	D	☾ **Avent**
2	M	V. de N.-D.	2	V	S. Alphonse	2	L	S. Lazare	2	M	SS. Anges g.	2	S	☾ *Trépassés*	2	L	Ste Aurélie
3	M	S. Anatole	3	S	S. Geffroy	3	M	Ste Sabine	3	J	☾ Ste Angèle	3	D	S. Hubert	3	M	S. Franç.-Xav.
4	J	Ste Berthe	4	D	S. Dominique	4	M	☾ Ste Rosalie	4	V	S. Fr. d'Ass.	4	L	S. Charles	4	M	Ste Barbe
5	V	Ste Zoé	5	L	S. Abel	5	J	S. Bertin	5	S	S. Placide	5	M	Ste Bertille	5	J	S. Sabat
6	S	Ste Lucie	6	M	☾ *Transfigur.*	6	V	S. Onésiphor	6	D	S. Bruno	6	M	S. Léonard	6	V	S. Nicolas
7	D	☾ Ste Aubierg.	7	M	S. Gaétan	7	S	S. Cloud	7	L	S. Serge	7	J	S. Ernest	7	S	S. Ambroise
8	L	Ste Virginie	8	J	S. Justin	8	D	*La Nativité*	8	M	Ste Brigitte	8	V	*Reliques*	8	D	● Imm. Conc.
9	M	S. Cyrille	9	V	S. Amour	9	L	S. Omer	9	M	S. Denys év.	9	S	● S. Mathur.	9	L	Ste Léocadie
10	M	Ste Félicité	10	S	S. Laurent	10	M	Ste Pulchérie	10	J	● S. Fr. Borg.	10	D	S. Juste	10	M	Ste Valère
11	J	S. Norbert	11	D	Ste Suzanne	11	M	● S. Hyacint.	11	V	S. Probe	11	L	S. Martin	11	M	S. Damase
12	V	S. Gualbert	12	L	● Ste Claire	12	J	S. Raphaël	12	S	S. Séraphin	12	M	S. René	12	J	Ste Constance
13	S	S. Eugène	13	M	S. Hippolyte	13	V	S. Maurille	13	D	S. Édouard	13	M	S. Brice	13	V	Ste Lucie
14	D	● **FÊTE NAT.**	14	M	S. Eusèbe	14	S	Ex. de Ste C.	14	L	S. Calixte	14	J	Ste Philomène	14	S	S. Nicaise
15	L	S. Henri	15	J	**ASSOMPTION**	15	D	S. Nicomède	15	M	Ste Thérèse	15	V	Ste Eugénie	15	D	S. Mesmin
16	M	N.-D. du M.-C.	16	V	S. Roch	16	L	S. Cyprien	16	M	S. Gal	16	S	☽ Ste Edme	16	L	☽ Ste Adélaïde
17	M	S. Alexis	17	S	S. Mammès	17	M	S. Lambert	17	J	Ste Edwige	17	D	S. Agnan	17	M	Ste Olympiade
18	J	S. Camille	18	D	Ste Hélène	18	M	☽ Ste Sophie	18	V	☽ S. Luc	18	L	S. Eudes	18	M	S. Gatien
19	V	S. Vinc. de P.	19	L	☽ S. Louis év.	19	J	S. Janvier	19	S	S. Savinien	19	M	Ste Élisabeth	19	J	S. Timoléon
20	S	Ste Marguerite	20	M	S. Bernard	20	V	S. Eustache	20	D	S. Aurélien	20	M	S. Edmond	20	V	Ste Philogone
21	D	☽ S. Victor	21	M	Ste Jeanne	21	S	S. Mathieu	21	L	Ste Ursule	21	J	Pr. de N.-D.	21	S	S. Thomas
22	L	Ste Madeleine	22	J	S. Symphor.	22	D	S. Maurice	22	M	S. Modéran	22	V	Ste Cécile	22	D	HIVER
23	M	S. Apollinaire	23	V	Ste Sidonie	23	L	AUTOMNE	23	M	S. Hilarion	23	S	S. Clément	23	L	Ste Victoire
24	M	Ste Christine	24	S	S. Barthélem.	24	M	S. Andoche	24	J	S. Magloire	24	D	○ Ste Flora	24	M	○ Ste Émilien.
25	J	S. Christophe	25	D	S. Louis roi	25	M	S. Firmin	25	V	S. Crépin	25	L	Ste Catherine	25	M	**NOEL**
26	V	Ste Anne	26	L	S. Zéphirin	26	J	○ Ste Justine	26	S	○ S. Evariste	26	M	Ste Delphine	26	J	S. Étienne
27	S	Ste Nathalie	27	M	○ S. Césaire	27	V	S. Cosme	27	D	S. Frumence	27	M	S. Maxime	27	V	S. Jean apôt.
28	D	S. Samson	28	M	S. Augustin	28	S	S. Exupère	28	L	S. Simon S. J.	28	J	Ste Blanche	28	S	SS. Innocents
29	L	○ Ste Marthe	29	J	Déc. S. J.-B.	29	D	S. Michel	29	M	S. Narcisse	29	V	S. Saturnin	29	D	Ste Éléonore
30	M	S. Abdon	30	V	S. Fiacre	30	L	S. Jérôme	30	M	S. Arsène	30	S	S. André	30	L	☾ S. Sabin
31	M	S. Ignace L.	31	S	S. Aristide				31	J	S. Quentin			*Fonderie Deberny*	31	M	S. Sylvestre

ERRATA

Additions et modifications survenues pendant le Tirage.

CAIRE

Additions :

Ahmed Zaki Serour eff., juge au trib. som. ind. du Mousky.
Alberti, Edouard J., Institut Commercial, Haret Ocely, 24.
Aly Hussein bey, juge au trib. ind. de 1re inst.
Aly Sakeb bey, vice-président du trib. ind. de 1re inst.
Amin Zaky eff., juge au trib. ind. de 1re inst.
Anagnostopoulo, D., Chr., inspecteur de la Cie d'assur. L'Ancre, r. Kasr el-Nil.
Ayoub bey, Georges & Michel, banquiers, Ch. el-Maghraby, 3, Calcutta Bldgs, TÉLÉPH. 1007, B.P. 724.
Bahari, Dr G. C., professeur à l'Ecole de Pharmacie, laboratoire d'analyses chimiques, médecin, Ch. Seif el-Dyn el-Mehrani (Fagallah).
Bahgat, Dr Sélim, pl. Ataba el-Khadra, imm. Wakfs.
Bonnani, Felice, maître de forgerons, r. Sésostris, 104 (Heliopolis).
Bonnani, Mlle Française, maison de confection, r. Sésostris, 104 (Héliopolis).
Bonnani, Giuseppe, surveillant de construction (Héliopolis).
Bracha, Abramino S., agent et commissionnaire, r. Neuve, dom. Ghamrah.
Caisse Auxiliaire Foncière (Société Anonyme), Ch. Kasr el-Nil, 13.
Carmona, Victor E., privatier, TÉLÉPH. 729, dom. r. du Télégraphe égyptien, 6.
Cartoni, Luigi U., entrepreneur, de la maison O. Cartoni & figlio.
Cartoni, Oreste, entrepreneur, de la maison O. Cartoni & figlio.
Cartoni, O. & figlio, entrepreneurs, Ch. el-Maghraby, 9, imm. Mansour, B.P. 898, dom. Ch. Sahel Guelal, 3.
Cassese, Gustavo, r. Sésostris, 104 (Héliopolis).
Cesana, S. & Co., nég.-com., Ch. el-Saha, 42, TÉLÉPH. 644, B.P. 778.
Chammi, Isaac, intéressé-fondé de pouvoirs de la maison S. di M. Riso.
Damaskinos, Dr G., médecin, Ch. el-Borsa.
Debbas & Moutonnier, éclairage et électricité, Ch. Soliman pacha, 13, TÉLÉPH. 1214.
Dervishian, M., cigarettes, Ch. Zervudachi, 1, dom. Ch. Yalbongha (Choubrah).
Drapers' Mutual Fire & General Insur. Corporation Ltd (incendie), Rieti & Co agents, Hamzaoui, okelle Madkour, TÉLÉPH. 935.
Ferman, Y. G., Kodak (Egypt), Soc. Anon., Ch. el-Maghraby, 3, TÉLÉPH. 568.
Gazette des Tribunaux Mixtes d'Egypte, r. Madabegh, 12, TÉLÉPH. 1772.
Georgiadès frères, prop. de *l'Opéra Bar*, TÉLÉPH. 423.
Hassan Anis bey, dom.pl. Madbouli, 26 (Abdine), TÉLÉPH. bureau 1856, dom. 2501.
Heush, Ch. W., dentiste, r. Emad el-Dine, imm. D Khedivial Bldgs.
Iatrou, Basile P., nég.-com., r. Bawaky, 6, imm. Youssef Assaad, TÉLÉPH. 390.
Institut Commercial, renseignements et contentieux, Haret Ocely, 24, B.P. 1434.
Kafrawi, Dr Mohamed bey, médecin, Midan el-Kébir Moubtadian.
Kodak (Egypt), Soc. Anon., Ch. el-Maghraby, 3, TÉLÉPH. 568.
Lang, Henry, nég.-com., Ch. Chawarby pacha, 2.
Linotype & Machinery Ltd, P. Antomarchi directeur, Ch. Gameh Charkass, 7.
Maaz, Dr M. F., médecin, Midan Bab el-Louk.
Mackie, M. Omar, nég.-com., Jardin Rosetti, 3.
Pringouris, Dr B., médecin, Ch. Abdel-Aziz, 26.
Rokach, J., pharmacien, prop. de la *Albion Pharmacy*, Zeïtoun.
Rouchdy, Dr A. E., médecin, Midan Bab el-Khalk (Khalig).
Salvaggi, Jacques V., prop. de la pension *Saint-Jacques*, Ch. Deïr el-Banat, 3.
Seti, Clément D., banquier, commerçant et commissionnaire, r. Neuve.
Shaldjian, Léon, *New American Tailor*, Ch. Kasr el-Nil.
Stavris, Georges, épicier, Nouveau marché, 102-103, TÉLÉPH. 549.
Tabet's Tours Co de New York (agence de voyage et transports), Ch. Kasr el-Nil, en face du Savoy Hotel, TÉLÉPH. 3016, B.P. 1168.

Tabet, S., de la Tabet's Tours Co., dom. Tewfikieh, imm. Green.
Tarazi, Dimitri & fils, objets d'art, soieries, antiquités, cuivre, mosaïques, manufactures orientales, tapis, etc., Ch. Kamel, 9.
Tewfik el-Hag, Dr, médecin, Midan Daher.
Tilloston & Son Ltd, art printers et fabr. de boîtes à cigarettes, r. Madabegh, 21, TÉLÉPH. 2682.
Tiring, Victor & frères, confection, articles de voyage, chemises et cravates, bonnetterie et chapellerie, etc., pl. Ataba el-Khadra, TÉLÉPH. 1513, B.P. 895.
Tsakonas, Dr, médecin, Ch. Abdel-Aziz.
Vlaccos, Dr A. de, médecin, r. Mousky, 1.
Wolff, Dsse Mme, dentiste, Ch. Emad el-Dine, New Khedivial Bldgs, imm. D.
York Boarding House, Davies Bryan Bldgs.
Zariffa, Selim & Georges, banque et commission, Mousky.
Zourob, Dr, médecin, Ch. Zein el-Abedine.

ALEXANDRIE

Abdel-Rahman Rida bey, conseiller à la Cour d'Appel mixte.
Adjouri & Co., agents d'affaires et maison de banque, r. Cléopatre, 6, TÉLÉPH. 2939, B.P. 1270, dom. Fleming (Ramleh).
Constantinidi, Geo. C., *The English Hygienic Syphon Co.*, r. Abou Dardar, TÉLÉPH. 405, dom. Ibrahimieh.
Drapers' Mutual Fire & General Insur. Corporation Ltd, Rieti & Co agents, r. anc. bourse, 10, TÉLÉPH. 178, B.P. 336.
Gazette des Tribunaux Mixtes d'Egypte (revue judiciaire), Mes Maxime Pupikofer et Léon Pangalo éditeurs, r. pacha el-Falaki, 9, TÉLÉPH. 1244.
Khourchid, Dr, médecin, r. Ras el-Tin.
Kodak (Egypt), Soc. Anon., r. Chérif pacha, 30, TÉLÉPH. 2951.
Morel, P., horticulteur-fleuriste, r. Sésostris, 10.
Nassibian, H. B., Kodak (Egypt), Soc. Anon., r. Chérif pacha, 30.
Pharès, Neguib & Co., r. St. Mark, 4.
Riches, Felix & Co., nég. en manufactures et coloniaux en gros, r. de France, 6, TÉLÉPH. 2928, B.P. 835.
Skiadas, Dr G. S., médecin, r. mosquée Attarine, 13.
Vassardanis, Dr G., médecin, r. mosquée Attarine, 11, TÉLÉPH. 2293.
Werli, J., épicerie et bar, r. de la Marine, 2 et 4 et au Bazar New Market, TÉLÉPH. 1630.

Modifications :

CAIRE

Abdel-Rahim Sabry pacha, rentier, adresse du bureau : poste des Ministères, dom. Boulac-Dacrour, TÉLÉPH. 2039 (au lieu de Abdel-Rehim Sabri bey).
Ahmed Aly el-Sarky, Dr, médecin, transféré Ch. el-Sodd (Sayeda Zenab).
Ahmed Fahmy Moharrem bey, Dr, médecin, transféré Ch. Cheikh Rihane, 42.
Albion Pharmacy, J. Rokach prop. et pas Fabio Arciniega.
Albrecht, A., avocat, etc. lire: succession du cabinet, etc.
Aly Salem eff., juge au trib. ind. de 1re inst. et pas au trib. som. du Mousky.
Antomarchi, P., directeur de l'agence Linotype & Machinery Ltd. et représentant de Deberny & Co. (fonderie de caractères), Ch. Gameh Charkass, 7 (il n'est plus directeur des Etabl. Réunis d'Arts Graphiques, etc.).
Antonergia frères, prop. du *Grand Hôtel Liverpool*, pl. de l'Opéra, TÉLÉPH. 1229 (et pas Vassili Antonergia).
Austro-Orientalische Handels, A.-G., transféré Ch. el-Gohari
Ayoub & Zariffa (en liquidation).
Azam, Edmond, changé de domicile, Ch. Khalig el-Masri, 21 (Fagallah).
Benvenisti, Léon, comptable chez Alfieri, Ambrosoli & Chiha.
Bergstrand, A. F., ingénieur, etc., r. Nubar pacha, 9, TÉLÉPH. 1614, dom. Matarieh.
Caïris, Nicolas G., architecte, transféré Ch. Choubrah, imm. Karabedjian.

Chaghoury, Dr Georges, dentiste, transféré clin. r. Mousky, dom. Ch.Zohni, 2.
Chagouri, T., bicyclettes, accessoires et cigarettes, transféré Ch. Koubri Kasr el-Nil, 27.
Dagnino, Dr Carlo, transféré sa clinique Ch. Doubreh (Tewfikieh).
Damanhoury, Scandar Saad, courtier et agent d'affaires, Ch. el-Fagallah, 64.
Dangas, Dr Spiro, médecin, Ch. el-Bosta, 15 (au lieu de 7).
Démétriadès, N., fabr. de meubles, transféré Ch. el-Saha.
Dimitri bey, Dr Basile, médecin, transféré Pont de Koubbeh.
Doummar, D. M. & fils, nég.-com., transférés Ch. Hamzaoui, 2.
Eglin, Samuel, ingénieur-électricien, n'a plus de B.P.
Egyptien (Grand Café), Th. Tsivilly & J. Pollakis prop., Midan el-Faskieh.
Fernand, René, prop. du Cinéma *Pathé*, Salle Printania, r. Elfi bey.
Glückstein, Akiva, ingénieur, changé de domicile à Ch. Kawala, 11 (Abdine).
Gyras, Dr Jean, médecin, transféré Ch. el-Bosta.
Hadjès, Humbert, chef du serv. des prêts-comptab., Egyptische Hypotheken Bank.
Ibrahim Fahmy, Dr, médecin, transferé clinique Ch. Boustany el-Kafoury, 44 (Fagallah), dom. Ch. Zaky (Kobessi, Daher).
Jamgotchian, Dr S. P., Ch. Abbas, 197 (au lieu de 133).
Kher, Joseph Michel, nég.-com., exportateur, Ch. el-Maghraby, 3 (n'est plus entrepreneur).
Kolonélos, Dr Jean, médecin, transferé Ch. Kkalig el-Nasery, 6 (Fagallah).
Laidet, Alfred, prof. de chant, transferé Ch. Birket el-Rathle, 11.
Lamba, José, agronome, ingénieur expert au trib. mixte, transferé r. Chérif, 6.
Linder, Bredebusch & Co., nég.-com., tuyaux et accessoires pour irrigation, Haret Ocely, 24 (au lieu de 10).
Macdonald & Co., nég.-com., agents d'assur., transferés Ch. Soliman pacha, 37, villa Pourrière, TÉLÉPH. 1976.
Malézian bey, Dr F., médecin, transferé Ch. Madabegh, 42.
Mohamed Hassan bey, Dr, médecin, transferé derrière le palais d'Abdine.
Mourad, Dr Ayoub, médecin, transferé Ch. Khalig el-Naseri, 6 (Fagallah).
Moustafa Ismaïl & Co., cuirs & peaux, transférés Ch. Gameh Charkass, 18.
Nahoul, Dr Assaad, médecin, pharmacie Al-Lataïf, Clot bey (au lieu de Fagallah).
Nalpas, Louis P., inspecteur (au lieu de acquéreur) de la Cie d'assur. Rossia.
Nationale de Stettin (Cie d'assur.). Florio Sullam & Co agents, transférés Haret Zogheb, 5.
Nicolaïdes, Drosso M., entrepreneur, Square Halim, 1, B.P. 379.
Opéra Bar, Georgiadès frères prop., (et pas Costoyanni & Dimitropoulos).
Rangabé, Othon Rizo bey de, expert architecte, transferé Ch. Aboul Sebaa, 27.
Rizkallah, Dr Barsoum, médecin, transferé Ch. Azab, 20 (Kollaly).
Sardis, Dr J., médecin, transferé Ch. Mohamed Aly, imm. Wakfs.
Schmeil, Dr S., médecin, transferé Ch. Tewfik, 25.
Società Anonima Ceramica Mantovana, transferée Ch. Doubreh (Tewfikieh).
Stiven, Dr H. E. S., dom. Ch. Emad el-Dine, Khedivial Bldgs.
Sullam, Florio & Sam., de la maison Florio Sullam & Co., dom. Haret Zogheb.
Sullam, Florio & Co., nég.-com., agents d'assur., Haret Zogheb, 5, B.P. 793.
Tsivily, Ch. & J. Pollakis, prop. du *Grand Café Egyptien*, Midan el-Faskieh.
Valensin, Dr Guelfo, médecin, transferé Ch. Soliman pacha, 44 (imm. Green).
Valentino, Umberto E., prof. de piano, transferé r. Kantaret el-Dekka, 20.
Werther, Arno Export, transferé Ch. Zervudachi, 12.
Wolff, Dr H. W., dentiste, transferé Ch. Emad el-Dine, Khedivial Bldgs, imm. D.

ALEXANDRIE

Albrecht, E., chef de service et du Contentieux, Ionian Bank Ltd, dom. Bulkley.
Belleli, Albert, avocat, transféré boul. Ramleh, 7.
Cassimatis, Dr Const., oculiste, transferé pl. Ste Cathérine, okelle Conti.
Cie Russe de Navigation à Vapeur, W. Reidemester n'est plus agent (décédé).
Djanko, Léon, nég.-com., r. Cléopatre, 6, imm. Bolonachi.

Eddé, Joseph Ch., directeur de l'Entente des Glacières d'Alexandrie, r. prince Abdel-Moneïm, 106, TÉLÉPH. 2354, (n'est plus directeur de l'usine Frigorifique d'Egypte).
Hamburg Bremen Fire Insur. Co., Kortenhaus & Hammerstein agents, r. Cheikh Ibrahim pacha, 1 (ex-okelle Gibara), (Otto Mors n'est plus agent).
Metaxas, A. M. & Co., denrées coloniales, r. Midan, 47, B.P. 373, (pris la suite de la maison M. Char. Metaxas).
Mohsen, Ahmed bey, rentier, etc. a été promu au grade de pacha.
Ralli, Dr Ambroise, médecin, transferé r. Sidi Metwalli, 2.
Riches, Félix, associé de la maison Félix Riches & Co., TÉLÉPH. 2928, dom. Camp de César (ne fait plus partie de la maison Riches & Mawas).
Tramontina, E., ne s'occupe plus de représentation, a cedé cette branche.
Zanos, C., ingénieur-entrepreneur, transféré r. Sésostris, 10.
Zeifal Hassan bey el-Wardani, Dr, médecin, Mahmoudieh (Moharrem bey).

Suppressions

CAIRE

Abdel-Hakim Askar eff., juge au trib. ind.
Abdel-Latif Aly eff., juge au trib. ind.
Abdel-Rahman Rida bey, transferé à Alexandrie.
Ahmed Aly bey, juge au trib. ind.
Ahmed Helmi Kassem, Dr.
Aïda, S. S., Miralaï, attaché aux Ports & Phares.
Aly Hosni bey, juge au trib. ind.
Archarouni, Dr E., transféré à Port-Saïd.
Arciniega, Dr Fabio, prop. de la pharmacie Albion.
Cairo-Programme, n'existe plus.
Chélu pacha, Alfred, quitté l'Egypte.
Costoyanni, Dino & Dimitropoulo, ne sont plus les prop. de l'Opéra Bar.
Daffa, Emmanuel, avocat, décédé.
De Lucca, Oreste, coiffeur, a cédé son magasin.
Diebold, Dsse M., lire Siebold.
Dubendorfer, Dsse Emma, partie.
Gallois, Ernest P., ingénieur, transferé à Tantah.
Glycas, Dr Ch., médecin, transferé à Armant.
Goldmann, Dr R., médecin, parti.
Hafez Abdel-Nébi, juge au trib. ind.
Ibrahim Ezzat Choukri eff., juge au trib. ind.
Karara, Dr H., transferé à Guizeh.
Klingler, A., n'est plus directeur du Mena House Hotel.
Koehler, P., parti.
Néguib, Dr Mahfouz, médecin
Patérakis frères, prop. de la Crêmerie Chantecler, cédé leurs magasins.
Prudian frères, *Aux Ciseaux d'Or*, cédé leur magasin.
Raff, Herz, commerçant, cédé son magasin.
Rosenberg, Fany & A. Goldstein, prop. du magasin Au Chic, liquidé.
Sampaolo, Prof. Gugliemo, expert syndic, décédé.

ALEXANDRIE

Bartau, Ibrahim pacha, rentier, décédé.
Drossos, Dr N. S., médecin, transferé au Caire.
Fleri, E., du Banco di Roma, décédé.
Hannau, Hercule, greffier au trib. mixte, décédé.
Lanzillo, Dr E., médecin, décédé.
Moriondo. Comm. Joseph, vice-président de la Cour d'Appel mixte, décédé.
Naggiar Giacomo, décédé.
Pallavacini, Margravo Alfonso, vice-consul d'Autriche-Hongrie, a quitté l'Egypte.
Reidemester, W., agent de la Cie Russe, décédé.
Salama, Dr Aly, médecin.

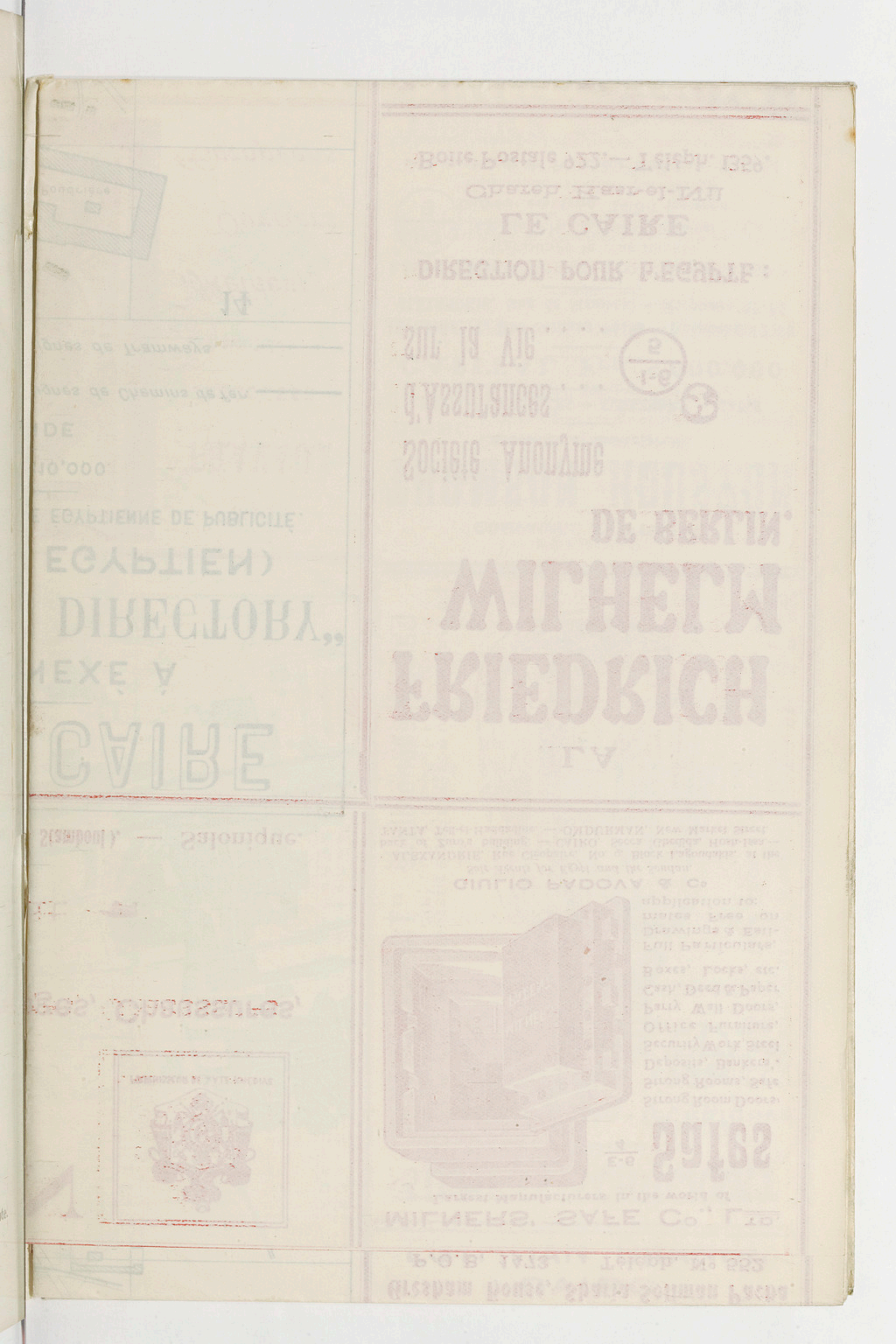

La lampe Colloid Wolfram
(Brevet de Dr Hanel)
Lampe électrique à filament de Colloïd-Wolfram. Pour tous les systèmes de courants et pour toutes les lumières. Pour toutes les positions.
G-6 / 1
1 Watt par Bougie
70 % d'économie de courant
Est fournie en vente ou en abonnement à des prix très avantageux par
The COLLOID WOLFRAM LAMP C°
Place de l'Opéra. — Téléphone 24-1888, P. O. B. 1220
SUCCURSALE A ALEXANDRIE
Rue de la Poste N° 1. — Téléphone N° 1422, P. O. B. 1271

THE VERITAS CIGARETTE MANUFACTURERS
CAIRO — EGYPT
Factory Sharia El-Dawaween.
P. O. Box 1161.
I-6 / 2
Telegraphic address "Vinolitors" Cairo.
Speciality: EGYPTIAN CIGARETTES ONLY
Wholesalers & retailers will do well by stocking our specialities. — CORRESPONDENCE SOLICITED.

LA GRANDE FABRIQUE S. STEIN
F-6 / 3
Vêtements pour Hommes et Enfants
Robes & Manteaux pour Dames et Fillettes
Chapellerie, Bonneterie, Chemiserie, Parfumerie, Ganterie, Maroquinerie, Articles de voyages, Chaussures, Mercerie, Articles de blanc, Lingerie, etc., etc.
Maisons les plus vastes et les mieux assorties de l'Orient
Le Caire, Atabe el-Khadra. — Alexandrie, Place Mohamed-Aly — Tantah. — Mansourah, rue Neuve. — Constantinople, (Galata et Stamboul). — Salonique.

MILNERS' SAFE Co., Ltd.
Largest Manufacturers in the world of
Safes
Strong Room Doors, Strong Rooms, Safe Deposits, Bankers', Security Work, Steel Office Furniture, Party Wall Doors, Cash, Deed & Paper Boxes, Locks, etc.
Full Particulars, Drawings & Estimates Free on application to
GIULIO PADOVA & Co
ALEXANDRIA, Rue Chérif Pacha, No 2, Black Lighthouse, at the head of Zizinia building. — CAIRO, Sharia Kasr-el-Nil, Bank Misr building. — CONSTANTINOPLE, Yeni Bazar Street.

Hugo Hackh
H-5 / 18
Fournisseur de S. A. LE KHÉDIVE
Alexandrie - Le Caire
Pianos - Musique
REPRÉSENTANT EXCLUSIF POUR L'EGYPTE
Steinway & Sons.
Bechstein.
Blüthner.
Berdux.
Ecke.
Feurich.
Ibach Sohn.
Ronisch.
Weissbrod.
MANOLA PHONOLA, PIANOS.
Vente Location, Réparation et accords.

GRAND ETABLISSEMENT D'HORTICULTURE
Fondé en 1900
Médaille d'or à l'expo. universelle d'horticulture
A. KHOULOUSSI BEY
Grand choix de plantes d'agrement de plein air et d'appartement.
Jardin à Ghiseh sur la Rue Boulac-Dacrou
I-7 / 17
Magasin vis-à-vis du Savoy Hôtel.
Téléphone 46-05.

Téléphone N° 2920
OTTO
P.O.B. N° 878
Gasmotoren - Fabrik
Deutz
FILIALE CAIRO
REPRÉSENTANTS de
A. BORSIG
BERLIN-TEGEL
LE CAIRE: Rue Nubar Pacha, N° 16
SUCCURSALE D'ALEXANDRIE
Rue de la Gare du Caire, N° 2
H-6 / 15-16
Moteur DIESEL horizontal
Moteurs à pétrole, gaz pauvre "Diesel", Machines à vapeur, Chaudières, Pompes, Machines à glace.
Téléphone 1 ALEXANDRIE N° 1011
P.O.B. ALEXANDRIE N° 478
Moteur DIESEL Vertical

TRY!
Doropulo Frères
H-6 / 14
Choicest Cairo Cigarettes
SECOND TO NONE!
Correspondence invited
P O Box 1135, Cairo, Egypt.

VILLE DU CAIRE
PLAN ANNEXÉ À
"THE EGYPTIAN DIRECTORY"
(L'ANNUAIRE EGYPTIEN)
ÉDITÉ PAR LA SOCIÉTÉ ANONYME ÉGYPTIENNE DE PUBLICITÉ.
ÉCHELLE 1:10,000.
LÉGENDE
Bâtiments publics.
Maisons entourant dans ce plan
Lignes de Chemins de fer
Lignes de Tramways.
GARDEN CITY
N I L
GUEZIREH
ILE DE RODA

LA
FRIEDRICH WILHELM
DE BERLIN.
Société Anonyme d'Assurances... sur la Vie....
I-6 / 5
DIRECTION POUR L'EGYPTE:
LE CAIRE
Chareh Kasr-el-Nil
Boite Postale 922.—Téléph. 1359.

Salonica Cigarette C°
Cairo (Egypt)
H-1 / 6
Manufacturers of Tobacco & Egyptian Cigarettes
Purveyors of H. H. the Khédive
Head Office: CAIRO (Choubrah)
PRINCIPAL RETAIL SHOP
CAIRO — Opera Square Continental Building Opposite Savoy Hotel
ALEXANDRIA — Chérif Pacha Street & Boulevard Ramleh
AGENCIES:
In Great Britain, Germany, Switzerland, Hungaria, Austria, South Africa, Indo-China, Tunis, etc.
Purveyors to the Italian, Austrian, and Tunisian Regies.

The GANZ Electric C°
Head Office
BUDAPEST, HUNGARY
Branches:
CONSTANTINOPLE, VIENNA, AUSTRALIA, etc.
Manufacturers & Contractors
GANZ
MOTORS
DYNAMOS
ENGINES
PUMPS
MILLS
Electric House Lighting & Accessories a speciality.
EGYPTIAN BRANCH
CAIRO
Gresham House, Sharia Sulman Pacha
P.O.B. 1473 Téléph. N° 552

SIEMENS-SCHUCKERT
Cairo Branch
Bureaux electro-techniques
H-6 / 8
Lampe économique "TANTALE"
La plus solide des lampes à filament métallique.
Le Caire, Chareh Kasr-el-Nil, Tél. 611, B. P. 855
Alexandrie, Rue Abou el-Dardar, Tél. N°. 1470

H-5 / 13
— Vente - Location - Echange —
— Accordage & Réparation —
C. BODENSTEIN & C°
CAIRE.—Charia Kasr-el-Nil, rue Stephanos.

RAYONS
BLANC
BONNETERIE
MERCERIE
SOIERIES
LAINAGES
CONFECTIONS
MEUBLES
Près du Crédit Lyonnais
LE CAIRE
P. O. Box No. 990
Téléphone No. 656
GRANDS MAGASINS DE NOUVEAUTÉS
Au Progrès
G-6 / 12
SOCIÉTÉ ANONYME
RICHE ASSORTIMENT
EXPOSITION PERMANENTE
DES NOUVEAUTÉS DE LA SAISON

UNICUM
Meilleure liqueur fortifiante et digestive.
MICHEL SACKENREUTHER
Représentation - Commission - Importation

MAISONS & BUNGALOWS
démontables et transportables
Système Doecker
peuvent être faites dans tous les genres répondant aux besoins de la vie moderne.

"Pudras"
SHAMPOON & POUDRE A BARBE
Leur effet est prouvé scientifiquement et sans comparaison.
F-7 / 11
En dépôt chez:
E. Del Mar, Le Caire, Alexandrie, Port-Saïd.
N. Gannagé, Le Caire, Alexandrie et Tantah.
O. Giuliotti, Le Caire et Alexandrie.
LE CAIRE
Téléphone 2790 — B. P. N° 1607

EGYPTIAN SANITARY ENGINEERING Co
DERNIERS PERFECTIONNEMENTS
INSTALLATIONS SANITAIRES
Chauffage central, Drainage, etc.
CAIRO — ALEXANDRIA

TOUS TRAVAUX EXÉCUTÉS
I-6 / 10
par les Meilleurs Ouvriers Européens

COMPAGNIE ÉGYPTIENNE
THOMSON HOUSTON
Electricité Industrielle
PARIS — BRUXELLES — ALEXANDRIE — CAIRE
CAPITAL Frs. 5.000.000
LE CAIRE, 1, Rue Sulman Pacha — Téléphone 12-10
ALEXANDRIE, Rue de Stambul — Téléphone 22-23
Lampe OSRAM de 16 à 1000 b. — 100 à 250 V
L'éclairage le plus intense
La lumière la plus blanche
J-7 / 9
Durée environ 1000 heures
Consomme 1 watt par bougie
Réduit les frais de l'éclairage électrique de 70 %
La lampe Osram peut être installée dans toute position.

D
E
F
G
K
H
I

Aperçu Historique de l'Egypte

Nous n'avons pas la prétention d'offrir au lecteur une histoire complète de l'Egypte. Outre qu'elle exigerait un volume dépassant de beaucoup l'espace qui répond au cadre d'un guide, l'histoire de l'Egypte présente encore des lacunes qu'il est prématuré d'espérer pouvoir combler.

C'est à la longueur et à la variété de l'histoire de cette merveilleuse contrée, aussi bien qu'à la date relativement récente des études d'égyptologie que tient le manque absolu d'une histoire complète de l'Egypte. L'intérêt offert par l'étude de l'Egypte pharaonique a complètement absorbé l'attention des historiens, et tandis que de nombreux ouvrages illustrent le premier âge de l'Egypte historique, c'est à peine si quelques rares volumes ont été dédiés à l'Egypte contemporaine. Quant à la longue période qui va de la conquête d'Alexandre le Grand (322 av. J.-C.) à celle de Mohamed Aly (1805 ap. J.-C.), on peut réunir avec difficulté des monographies sur des périodes particulières des vingt-un siècles pendant lesquels l'Egypte a perdu son indépendance. Plusieurs documents existent, notamment à la Bibliothèque Khédiviale du Caire, relatifs à la période de la domination arabe, qui embrasse le moyen-âge égyptien, mais malheureusement ils n'ont pas encore attiré l'attention des historiens européens, bien que ceux-ci auraient pu y trouver un matériel intéressant au plus haut point, non seulement pour l'histoire de l'Egypte, mais aussi pour celle de tous les peuples méditerranéens, qui ont tous subi l'influence de la civilisation arabe. La période de la domination turque, c'est-à-dire trois siècles d'histoire égyptienne, reste, enfin, complètement dans l'ombre. Le voile mystérieux qui couvre cette période historique a été en partie soulevé par les savants qui accompagnaient l'expédition de Bonaparte en Egypte. Mais aucun historien ne s'est donné la peine jusqu'ici de continuer ces recherches si intéressantes et l'Egypte des Mamelouks reste aussi impénétrable qu'aux jours du Premier Consul. En dictant ces pages pour le lecteur de cet Annuaire, nous n'avons eu d'autre intention que celle de lui offrir un court résumé de l'histoire de l'Egypte, une sorte de fil qui lui serve pour rétablir dans l'ordre chronologique les monuments qu'il visitera pendant son séjour dans cette terre enchanteresse.

L'histoire de l'Egypte n'offre une personnalité propre et distincte que pour la période pharaonique (*) qui va des temps les plus reculés jusqu'à la conquête persane, en l'an 525 av. J.-C. A partir de ce moment, l'histoire de l'Egypte se confond avec celle des peuples qui ont dominé sur la Méditerranée: Perses, Grecs, Romains, Arabes et Turcs. Un moment historique est toutefois important à signaler, car il répond à un renouveau de la personnalité politique de l'Egypte dans le domaine de la religion. Ce fut aux premiers siècles de l'ère chrétienne, lorsque le siège patriarcal d'Alexandrie ne le cédait pas en éclat au siège pontifical de Rome. Mais bientôt cette lueur intellectuelle s'éteignit sous la conquête étrangère et l'Egypte reprit son sommeil interrompu un instant, jusqu'à l'époque où vint la réveiller à la vie un conquérant jeune et intelligent, qui avait de commun avec Alexandre le Grand la patrie et le génie: nous avons nommé Mohamed Aly.

L'histoire de l'Egypte, comme celle de l'Europe, peut être divisée en trois grandes époques: antiquité, moyen-âge et temps modernes. Ces époques toutefois ne répondent pas exactement, quant aux dates, aux époques respectives de l'histoire de l'Europe, bien que les changements politiques qui les ont déterminées soient des phénomènes relatifs à la même cause.

Tous connaissent l'ancienneté de l'histoire de l'Egypte. Avant les récentes conquêtes philologiques, le monde a cru longtemps que celle de l'Egypte était l'histoire humaine la plus ancienne. Mais bien que la connaissance de l'histoire des agglomérations humaines qui ont vécu dans la profondeur de la nuit des temps en Chine et aux Indes ait enlevé ce privilège à l'Egypte, il lui reste toutefois une primauté considérable par rapport à l'histoire de l'Europe. A l'époque à laquelle la légende place la fondation de Rome (754 av. J.-C.) l'Egypte avait

---

(*) L'Egypte proprement dite est la vallée du Nil de la première cataracte à la mer. Elle comprend aussi les oasis du désert Lybique, qui ont toutefois des caractères géologiques particuliers et distincts. En nous bornant à la région nilotique, nous pouvons dire, d'abord, que la population qui a habité les rivages du grand fleuve a présenté de tout temps un type racial d'une fixité remarquable. Toute immigration étrangère qui s'établissait et se propageait en Egypte, était infailliblement absorbée et assimilée par la masse des indigènes ou subissait les altérations qui paraissent être l'apanage de la race habitant le Nil. Ainsi que le fait remarquer très à propos le Dr. Schweinfurth, ce phénomène n'est pas exclusif de la race humaine. L'exemple plus frappant de ce phénomène est, fourni par le bœuf, dont les individus présentent en Egypte depuis les temps pharaoniques ce type remarquable que nous connaissons aujourd'hui, bien que les fréquentes épizooties aient très souvent remplacé la race autochtone par des races étrangères.

On a forgé bien des théories sur l'origine des Egyptiens. Sans entrer dans la discussion de toutes les théories mises en avant à ce sujet, nous pouvons conclure que les premiers habitants de l'Egypte étaient le produit du croisement de la population autochtone avec les tribus hamitiques venues par la Mer Rouge des contrées situées au Sud et au Sud-Est.

Plusieurs siècles après cette invasion étrangère, l'Egypte paraît avoir été conquise par une race asiatique à civilisation supérieure, qui aurait introduit ici les céréales et les métaux et aurait pratiqué l'agriculture et l'industrie.

connu déjà vingt-cinq siècles de vie historique et elle vivait alors sous la XXIIe dynastie de ses Pharaons. Ce Xerxès qui envahit l'Attique, ruina Athènes et se fit battre par les Hellènes alliés à Salamine (486 av. J.-C.) était le neveu de ce Cambyse, qui quelques années avant (525 av. J.-C.) avait conquis l'Egypte et mis fin pour des siècles à l'indépendance égyptienne. Enfin, pour établir un autre point de comparaison, si nous fixons le commencement de l'histoire des différents peuples qui ont habité l'Europe à dix siècles environ avant Jésus-Christ, l'Europe a vécu depuis lors à aujourd'hui autant qu'avait vécu jusqu'à ce moment là l'Egypte. On comprend, dès lors, qu'une histoire qui offre une pareille ampleur est impossible à être contenue entre les limites assignées au présent travail et que nous devons nous borner à un simple sommaire historique.

Le moyen-âge commence pour l'Europe au moment où le flot des invasions barbares, qui battait, depuis longtemps, aux frontières de l'Empire romain et y avait ouvert des brèches, fit sombrer, avec la chute de Rome, l'empire d'Occident (475 ap. J.-C.). Quelques temps après (640 ap. J.-C.), la conquête musulmane, — qui n'était pas seulement un phénomène religieux et politique, mais qui est aussi un effet des mêmes causes d'ordre économique, qui déterminèrent le mouvement de tous les peuples asiatiques de l'Ouest vers l'Est, suivant la marche apparente du soleil, — inaugura le moyen-âge égyptien. Ce fut ainsi l'expansion des populations nomades, tout autour du berceau primitif de l'humanité, qui ébranla les vieilles assises de l'Europe méditerranéenne et changea la face du monde. C'est à ce moment, considéré à un siècle près, que commence le moyen-âge pour les peuples vivant autour du bassin de la Méditerranée.

C'est peut-être à cette race asiatique qu'on doit attribuer l'introduction en Egypte du système religieux qui y a régné jusqu'à l'introduction du christianisme. Nous disons expressément « système religieux » et non « religion », car il est impossible de rattacher à une seule croyance, maintenue à travers les siècles, tous les mythes qui nous sont révélés par les monuments des différentes époques. Mais tous ces mythes et toutes ces croyances se rattachent foncièrement à un système religieux unique, qui quoique ayant reçu en Egypte l'empreinte distincte du génie particulier de ce peuple, n'appartient pas moins pour cela au panthéisme grossier de tous les peuples primitifs. Nous disons: le génie particulier de ce peuple, car il serait intéressant de rechercher par quelles déformations successives ce même panthéisme, qui a produit en Grèce une religion aussi sereine et aussi plastique, a abouti, en Egypte, à une religion toute d'ombres et de mystères, sur laquelle plane comme un cauchemar la mort et le sombre au-delà. La déification des objets extérieurs étant la base du panthéisme, il n'est pas étonnant que dans cette terre de lumière, le culte du soleil se soit développé de bonne heure et ait primé tous les autres. La divinité de l'astre du jour, sous les appellatifs de Phtah, Ré, Ammon, domine toute la mythologie égyptienne. Le culte de cet astre ne nous est pas révélé seulement par les bas-reliefs et les peintures des anciens monuments; bien davantage, il donne, lui-même, la forme aux monuments typiques de l'architecture égyptienne: la pyramide et l'obélisque. La forme que présentent ces monuments reproduit le soleil et ses rayons descendant sur la terre. Autour de cette divinité principale, le culte des divinités locales et le fétichisme des peuples primitifs ont réuni une foule d'autres mythes, dont il serait trop long de faire ici l'énumération.

Si dans la civilisation islamique, les Arabes représentent l'art et la science, les Turcs représentent la force et la conquête. Race éminemment guerrière, les Turcs, après avoir conquis rapidement la suprématie parmi les peuples musulmans, se sont posés comme champions de l'Islam en face de la Chrétienté occidentale. A quelques années de distance, franchissant le Bosphore et le Sinaï, les Turcs ont marqué l'apogée de la puissance musulmane et leur entrée dans l'histoire européenne, coïncidant avec la découverte de l'Amérique, l'invention de la poudre et de la presse, la Renaissance et la Réforme, a mis fin, en Europe, au moyen-âge. En Egypte, la domination turque a marqué la disparition complète de la civilisation arabe, qui avait donné au monde de si beaux produits. Désormais c'est, pour l'Egypte, l'enlizement lent et continuel dans un état d'anarchie, qu'on peut, sans hésiter, appeler de la barbarie. C'est cet asservissement de trois siècles au joug lourd des Turcs qui a replongé les Egyptiens, dans un état arriéré de civilisation, eux les héritiers de ce peuple, qui avait brillé d'un si grand éclat sous les Pharaons, sous les Ptolémées et avec les Origènes, les Athanases et les Cyrilles. Quoi qu'il en soit, la prise, par les Turcs, de Byzance (1453) et du Caire (1517) marquent pour l'Egypte le commencement de l'époque moderne.

L'Egypte, comme la plus grande partie de l'Orient, a changé deux fois de religion. Sur la première religion des peuples qui habitaient les rivages de la Méditerranée, religion que nous dénommons improprement païenne, la religion chrétienne s'est superposée en évoluant en conformité de l'esprit des différentes civilisations, auxquelles elle venait se substituer.

L'Egypte s'est rendue facilement à la nouvelle religion. La caractéristique du peuple égyptien a été de tout temps une grande fixité, aussi bien dans le domaine intellectuel et moral que dans le domaine physique. Si les trois siècles, pendant lesquels l'Hellénisme, dans le plein épanouissement de sa perfection, a dominé en Egypte, ont pu créer à Alexandrie et dans le territoire environnant

---

Les Egyptiens, comme tous les peuples de l'antiquité, avaient une conception matérielle de la vie future. Mais tandis que les Hellènes, à l'esprit délié, teinté de scepticisme, concevaient cette vie future sans besoins matériels, les Egyptiens, plus lourds et plus superstitieux, s'imaginaient que la vie future était intimement liée à la dépouille mortelle et qu'elle était troublée par tous les besoins dont la satisfaction rend si dure la vie terrestre. C'est pour ce motif que les Egyptiens ont eu, dès la première heure, le souci de conserver le corps de leurs chers décédés et de le soutraire aux accidents ou à la méchanceté des hommes, le plaçant dans des chambres funéraires enfoncées sous la terre, accompagné d'offrandes destinées à la nourriture du défunt, et d'autres effigies humaines, afin qu'il eût le moyen de tromper la monotonie de la vie ultra-terrestre.

Ce court aperçu du système religieux égyptien, ainsi que tout ce que nous savons sur ce peuple si intéressant, nous l'avons appris des monuments qu'il nous a laissé. Ces monuments sont surtout des temples et des tombeaux. Il n'y a pas de peuple qui ait construit autant de temples et des tombeaux aient autant d'importance que le peuple égyptien. Cela tient au caractère extrêmement superstitieux de ce peuple. Mais aussi quelle beauté et quelle perfection artistique offrent ces monuments! Outre les temples et les tombeaux, nous possédons des

une civilisation, qui a été comme un bourgeon splendide et éphémère sur le vieux tronc de la civilisation de l'Hellade, ils n'ont jamais pu acclimater en Egypte la religion classique des dieux de l'Olympe. La religion chrétienne, avec ses mystères, son mysticisme, ses idées de rédemption et de réssurrection, offrait une plus profonde ressemblance avec l'ancienne religion égyptienne. Aussi trouva-t-elle facilement des adeptes parmi ces peuples que des milliers d'années de religion ultra-spiritualiste avaient rendu apte à comprendre le verbe nouveau. L'Egypte devint vite chrétienne et accepta avec un tel enthousiasme les idées nouvelles, qu'elle les porta aussitôt à l'exagération. Conformément au monde de pensées et de sentiments sombres, où leur esprit vivait depuis des milliers d'années, les Egyptiens se firent du christianisme une conception plus austère et plus lugubre que celle d'aucun autre peuple; c'est pourquoi la pénitence se transforma pour la première fois chez eux en ascétisme et le désir de mourir au monde conduisit de vieux zélateurs dans les cellules d'anachorètes. L'Egypte chrétienne eut l'honneur de connaître les persécutions sanglantes; et les Coptes, la seule fraction de la population actuelle, qui puisse se réclamer d'une filiation directe avec l'ancienne Egypte, commencent à compter leurs années de l'ère des martyrs, sous Dioclétien (303 ap. J.-C.).

Les anciens conquérants de l'Egypte s'étaient contentés de l'assujettir politiquement et lui avaient laissé sa population et sa croyance intactes. Il n'en fut pas de même pour la conquête musulmane. C'est que, ainsi que nous l'avons expliqué plus haut, l'invasion arabe ne relève pas seulement de l'ordre politique; elle a été un de ces phénomènes d'immigration que produisit l'affaiblissement de l'empire romain et la chute des remparts que ces frontières opposaient aux

---

restes de palais, aussi remarquables que ceux-là. En général, toutes ces constructions affectent les mêmes dispositions. Le temple est la maison de Dieu, comme la tombe est la maison du défunt. Une salle ou une cour centrale, avec au fond l'habitation du maître, à droite celle de sa famille et à gauche celle de ses serviteurs, voilà le type fondamental des constructions égyptiennes. Les Egyptiens ne connaissaient pas l'arc et la voûte: leurs constructions ne présent que des lignes droites. La partie principale de la construction est le pylone carré, qui devient ensuite octogonal, polyèdre ou rond (colonne) par suite de l'émoussement de ses angles. La colonne égyptienne est du type dit floréal, c.-à-d. qu'elle reproduit avec son chapiteau la tige et les feuilles des fleurs égyptiennes, le lotus et le lys.

Les pylônes, les colonnes et les parois des monuments sont sculptés en bas-reliefs ou peints à l'encaustique. Ces représentations de la vie égyptienne nous fournissent une idée de ce qu'elle était, dans ses manifestations ordinaires: scènes de guerre, funéraires, champêtres, familiales. Elles nous donnent une idée de l'industrie de ce peuple, car souvent elles reproduisent des scènes de travail. Nous savons, d'ailleurs, que les Egyptiens avaient conduit à un point assez élevé l'art de l'ébénisterie, de la verrerie, de la menuiserie, de l'orfévrerie, etc.

L'Egyptologie étant une science d'hier et les fouilles qui se pratiquent actuellement en Egypte donnant tous les jours de nouvelles découvertes, nous ne pouvons pas dire ce que l'avenir nous apprendra encore sur la vie de ce peuple merveilleux. Ce que nous en savons déjà suffit toutefois à le classer parmi les plus grands peuples de l'histoire.

grouillantes populations de l'Asie. Les Arabes ne conquirent pas seulement l'Egypte, ils y immigrèrent en grandes masses et se superposèrent aux anciens habitants. La couche inférieure, chrétienne, commença lentement à disparaître suivant une loi biologique bien connue. Refoulés vers le sud, les anciens chrétiens s'y maintinrent grâce à la protection que leur offrait le désert et se recueillirent autour des monastères dont leur ascétisme avait peuplé les solitudes. Les arabes nomades prirent siège stable en Egypte et y implantèrent leur religion, ainsi qu'ils l'avaient fait en Syrie. A partir de ce moment l'Egypte devint musulmane et telle elle est restée jusqu'à nos jours.

A la lumière de ce qui précède nous allons maintenant essayer de distribuer avec méthode et suivant l'ordre chronologique les notions les plus importantes de l'histoire égyptienne dont la connaissance est utile à toute personne désireuse de s'instruire sur la vie d'un pays qui est le sien, ou qu'il habite ou qu'il vient visiter.

L'histoire de l'Egypte peut, donc, être divisée en histoire ancienne, moyen-âge et moderne. Elle peut aussi être divisée selon la religion dominant dans le pays, en période païenne, chrétienne et musulmane. Nous adopterons la première division qui répond mieux aux connaissances historiques générales que nous possédons.

L'histoire ancienne comprend six périodes distinctes, qui répondent au règne des Pharaons, à la domination persane et macédonienne, au règne des Ptolémées et à la domination romaine, païenne et chrétienne. Cette distinction, empruntée à la religion est nécessaire parce que les conditions politiques de l'Egypte, ainsi que nous le verrons plus loin, ont changé d'une période à l'autre sous l'influence religieuse.

L'histoire du moyen-âge comprend deux périodes distinctes. Pendant la première période, l'Egypte a fait partie de l'empire des Khalifes; pendant la seconde, l'Egypte a été elle-même le siège du Khalife.

L'histoire moderne comprend trois périodes. L'Egypte sous la domination turque occupe la première période. L'établissement de la dynastie de Méhémet Aly et le règne de ses successeurs forment une autre période de vassalage turc. Enfin, l'occupation britannique de l'Egypte ouvre une troisième période, la période contemporaine.

Pour plus de clarté, nous donnons ci-après un tableau synoptique de ces divisions.

ANTIQUITÉ

L'Egypte Païenne

DE L'ANNÉE 3300 (?) AV. J.-C. A L'ANNÉE 640 AP. J.-C.

PREMIÈRE PÉRIODE. — *L'Egypte indépendante sous les Pharaons égyptiens ou étrangers (3300-526 av. J.-C.)*

DEUXIÈME PÉRIODE. — *L'Egypte sous la domination persane (525-332 av. J.-C.)*

TROISIÈME PÉRIODE. — *L'Egypte sous la domination macédonienne (332-305 av. J.-C.)*

QUATRIÈME PÉRIODE. — *L'Egypte indépendante sous les Ptolémées (305-31 av. J.-C.)*

CINQUIÈME PÉRIODE. — *L'Egypte sous la domination romaine, païenne (31 av. J.-C.- 337 ap. J.-C.)*

L'Egypte Chrétienne

SIXIÈME PÉRIODE. — *L'Egypte sous la domination romaine, chrétienne (337-640 ap. J.-C.)*

MOYEN-AGE

L'Egypte Musulmane

DE L'ANNÉE 640 A L'ANNÉE 1517

PREMIÈRE PÉRIODE. — *L'Egypte sous la domination des Khalifes arabes (640-968).*

DEUXIÈME PÉRIODE. — *L'Egypte siège du Khalifat (968-1517).*

TEMPS MODERNES

DE L'ANNÉE 1517 A NOS JOURS

PREMIÈRE PÉRIODE.— *L'Egypte sous la domination turque (1517-1805).*

DEUXIÈME PÉRIODE. — *L'Egypte vassale de la Turquie (1805-1882).*

TROISIÈME PÉRIODE. — *L'Egypte sous le contrôle britannique (1882-).*

ANTIQUITÉ

PREMIÈRE PÉRIODE. — *L'Egypte indépendante sous les Pharaons égyptiens ou étrangers (3300-537 av. J.C.)* — La reconstruction de l'histoire de l'ancienne Egypte est une œuvre récente. Elle date de l'expédition du Premier Consul en Egypte, lorsque des savants français réussirent à interpréter les hiéroglyphes. Ce fut alors que cette histoire apparut écrite dans un langage symbolique sur les pylônes des obélisques, les stèles des grandioses monuments de l'ancienne civilisation pharaonique, qu'en cinquante siècles de lutte les hommes et les éléments n'étaient pas parvenus à abattre. Cette origine fragmentaire et incomplète explique les lacunes, qu'offre l'histoire de l'Egypte ancienne. Il serait peut-être plus approprié de dire que toute l'histoire de l'ancienne Egypte est une immense lacune, sur laquelle surnagent des noms, des événements, des dates, qui sont à peine suffisants à former une table chronologique, mais qui ne peuvent prétendre encore au nom d'histoire.

Les égyptologues divisent l'histoire de l'ancienne Egypte d'après celle de ses rois. Il est facile de comprendre que pendant les trente siècles environ qu'embrasse cette première période, plusieurs familles se succédèrent sur le trône des Pharaons. C'est cette succession de dynasties indépendantes — 26 en tout — qui fournit la division de l'ancienne histoire égyptienne. En outre, ces dynasties ont dirigé avec un sort divers la fortune de l'Egypte et ont donné un éclat plus ou moins grand à la civilisation égyptienne. C'est suivant ce criterium que l'histoire de l'Egypte pendant cette première période peut être ramenée à six époques, que nous allons indiquer ci-dessous. Ces dynasties, enfin, comprennent des rois qui sont plus ou moins célèbres selon les monuments qu'ils ont construits ou que les temps nous ont laissés. C'est ainsi que dans les différentes dynasties suivent les noms des rois, que nous avons appris à lire dans les fragments de ce grand livre de granit que constituent les monuments bordant le haut cours du Nil.

Sur ces données, nous pouvons dresser comme suit un résumé chronologique des Pharaons d'Egypte, des temps historiques.

***

Les plus anciennes dynasties (env. 3300-2900 av. J.-C.) Ière et IIme dynastie — Ménès, roi de la première dynastie, a probablement unifié l'Egypte, qui était jusqu'alors séparée en Haute et Basse-Egypte, sous des rois indépendants. La capitale de ces dynasties était à Abydos, où sont leurs tombeaux.

Ancien Empire (env. 2900-2400 av. J.-C.) IIIme et IVme dynastie. — Cette période est signalée par la construction des grandes pyramides. Zoser (IIIe dynastie) a construit celle à degrés de Sakkara; Cheops, Chephren et Menkérès (IVe dynastie) celles de Guizeh, Othoès, Phioqs et Méthousouphis, les autres de Sakkara.

A la fin de la VIme dynastie, l'unité de l'Egypte se dissout sous les efforts des chefs des provinces ou nomes ambitieux d'indépendance. Cinq dynasties ont

dominé simultanément sur des parties différentes de l'empire délabré, jusqu'au moment où un de ces princes parvint à soumettre les autres et à réunir sous son sceptre le pays entier. Ce prince fut Amenemhet qui fonda la XIIme dynastie.

Empire moyen (2400-1580 av. J.-C.) XIIme-XVIme dynastie. — C'est une époque de féodalité. Le plus grand nombre des rois que nous connaissons appartient à cette époque. Les arts et les lettres ont fait de grands progrès. Vers la fin de cette période, l'Egypte eut à subir l'invasion de bédouins de Syrie, dont la légende a fait les rois pasteurs, *Hyksos*. Les Sésostris ont appartenu à cette époque.

Nouvel empire (1580-1090 av. J.-C.) XVIIme-XXIme dynastie. — Expulsion des Hyksos, dans laquelle on a voulu voir l'exode des Israélites d'Egypte. Apogée de la puissance de l'Egypte, qui étend sa domination jusqu'à l'Euphrate. Les édifices les plus beaux qui nous sont restés (Louxor, Karnak) appartiennent à cette époque. Un roi de cette époque, Aménophis IV, essaye d'établir le culte d'un dieu unique, celui du Soleil; mais ses efforts sont vains et la religion égyptienne reste ce qu'elle était, panthéiste. A la XIXme dynastie appartient Ramsès, le plus célèbre des rois égyptiens et dont la momie est au Caire. Sous ses successeurs, les prêtres du dieu Ammon deviennent tout puissants, jusqu'à ce qu'un d'eux se fait couronner Pharaon.

Domination des rois étrangers (1090-663 av. J.-C.) XXIme-XXVme dynastie.—Venus d'Ethiopie et de Lybie, des condottieri à la solde des prêtres-rois finissent par s'emparer du pouvoir. Ils soutiennent de longues guerres en Asie. L'un d'eux s'empare de Jérusalem et pille le temple de Salomon, ses aventures éveillèrent la jalousie des assyriens qui envahirent d'Egypte et s'y maintinrent quelques années, jusqu'à ce que le pharaon Psammétique parvint à les en chasser et à unifier de nouveau l'Egypte.

Basse époque (663-332 av. J.-C.) XXVIme dynastie. — Après de longues années d'oubli et d'abandon, l'art et la littérature égyptiens prennent un nouvel essor. Cette période est appelée «renaissance égyptienne». A l'étranger des guerres se succèdent avec différentes alternatives de succès et de revers. Nekho, un roi de cette dynastie, envoie une flotte faire le tour de l'Afrique dont le périple dura deux ans. Il avait même commencé à creuser un canal entre le Nil et la Mer Rouge. Les Babyloniens, sous Nabuchodonosor, enlèvent à l'Egypte la Syrie et la Palestine. Pendant cet évènement la fortune de la Perse grandissait en Orient. Les deux nations venues en contact se firent la guerre. Cambyse, roi de Perse, après avoir vaincu à Peluse le Pharaon Psammétique III, envahit l'Egypte et en fit une satrapie persane.

Deuxième Période. — *L'Egypte sous la domination Persane (525-332 av. J.-C.)*— Ces deux siècles d'histoire égyptienne n'offrent pas un très grand intérêt. Les conquérants ne portèrent aucune atteinte à la religion et à la vie des Egyptiens. Darius conquit l'oasis de Kargeh dans le désert lybique et y construisit le seul temple persan existant en Egypte. Mais la domination persane fut souvent interrompue par les révoltes des Egyptiens, qui, aspirant à redevenir indépendants, s'allièrent aux Grecs et parvinrent à différentes reprises à secouer le joug étranger.

C'est dans un de ces intervalles qu'un pharaon mendésien indépendant construisit le temple de Philæ. Les Perses conquérants ayant adopté le protocole des Pharaons, leur domination en Egypte comprend quatre dynasties.

PROISIÈME TÉRIODE. — *L'Egypte sous la domination macédonienne* (*332-305 av. J.C.*)—La bataille d'Issus, décida de l'empire persan. L'heureux vainqueur, Alexandre le Grand, soumit facilement tout le territoire de l'empire. En l'année 332 il gagna l'Egypte; l'année suivante il visita le temple d'Ammon, dans l'Oasis de Siwa, où les prêtres le saluèrent fils du dieu. Alexandre fonda la ville d'Alexandrie, sur les plans de l'architecte Dinocrate, à l'effet de rattacher le peuple égyptien à cet empire grec universel qu'il avait dessein de fonder. Tout le monde sait qu'Alexandre réussit brillamment dans son projet, dans le domaine de la culture. Alexandrie devint, en effet, le centre de la vie intellectuelle du monde civilisé, qui habitait alors autour de la Méditerranée orientale. Au point de vue politique, le royaume d'Alexandre ne dura que tant que le héros macédonien fut en vie. Après sa mort, ses lieutenants se partagèrent le territoire. Ptolémée tint l'Egypte, d'abord, pour Philippe Arrhidée et Alexandre II, fils d'Alexandre le Grand. Mais en l'année 305, il prit le titre de roi d'Egypte.

QUATRIÈME PÉRIODE. — *L'Egypte indépendante sous les Ptolémées* (*305-31 av. J.-C.*) — La dynastie des Ptolémées fit de l'Egypte le siège d'un brillant empire. Alexandrie fut une seconde Athènes, avec cette différence à son avantage, que son influence s'étendit non seulement sur les pays de langue grecque, mais rayonna dans tout le monde civilisé. Aidé par une dynastie intelligente et par les ressources économiques importantes de l'Egypte, le Néo-hellénisme atteignit l'apogée de sa grandeur. La description que l'historien grec Strabon fait de la ville d'Alexandrie peut donner une idée de la splendeur du royaume dont elle était la capitale. Le phare que fit construire Ptolémée 1er, le Vainqueur (Soter), haut de 190 coudées, fut l'emblême de cette période glorieuse pendant laquelle les rivages du Nil connurent l'épanouissement d'une autre civilisation qui n'était pas la leur, mais à laquelle ils apportèrent la maturité d'esprit de la race à laquelle ils avaient donné le jour. Malheureusement à l'éclat du premier siècle succéda pendant deux siècles une lente décadence. Le relâchement des coutumes n'y contribua pas peu. Les Romains, dont l'astre grandissait à l'horizon, entrèrent vite en relation avec l'Egypte hellénique. Les souverains eux-mêmes de ce pays eurent recours au Sénat de Rome et le firent arbitre des sorts de l'Egypte. Rome, fière et austère, subit l'ascendant et la supériorité intellectuelle de l'Hellénisme. La Grèce conquise conquit son farouche vainqueur, dit Horace. Cléopatre, cette reine gréco-égyptienne, dont la beauté et et le suicide personnifient si bien la fin de l'Egypte, eut encore assez de pouvoir pour assujettir à ses charmes Pompée, Jules César et Antoine. Octavien, qui fut depuis César Auguste, réduisit l'Egypte à une préfecture romaine, dont Cornélius Gallus fut le titulaire. Les Ptolémées respectèrent les mœurs et les idées religieuses des Egyptiens et se présentèrent à eux comme les successeurs des Pharaons. Ils continuèrent les traditions de ces derniers et bâtirent des temples dont nous citerons seulement ceux d'Edfou et de Dendera.

CINQUIÈME PÉRIODE.—*L'Egypte sous la domination romaine, païenne (31 av. J.-C. 337 ap. J.-C.)* — L'histoire de l'Egypte sous la domination de Rome n'offre aucun fait saillant jusqu'au moment où le christianisme ayant gagné la population, ainsi que nous l'avons dit plus haut, la supériorité intellectuelle du siège patriarcal d'Alexandrie restitua à l'Egypte une personnalité propre parmi les diverses provinces qui formaient l'Empire romain. Mais de ceci nous aurons à nous occuper plus tard. L'Egypte, tout en perdant son indépendance, était restée une contrée de grande importance,au double point de vue politique et économique. L'Egypte était appelée le grenier de Rome. Elle était l'entrepôt naturel du commerce avec les Indes. C'est de l'Egypte que partit Titus pour son expédition en Palestine qui se termina par la destruction de Jérusalem. Les dieux égyptiens, Isis surtout, eurent droit de cité dans l'Olympe romain. L'Egypte prit une part active aux guerres civiles qui affaiblirent l'Empire romain. Elle élut notamment plusieurs empereurs. Après avoir en l'année 212 ap. J.-C. obtenu le titre de *cives romani* les Egyptiens reçurent, un demi siècle après, une sorte d'autonomie. Pendant deux années (268-270), l'Egypte sort de l'empire. Zenobie, reine de Palmyre, occupe la Basse-Egypte et les Blémyes la Haute-Egypte. Les guerres religieuses, les discussions théologiques, portèrent au plus haut point l'autorité ecclésiastique, du patriarcat d'Alexandrie. Le concile de Nicée (325 ap. J.-C.) marque l'apogée de cette autorité. Quelques années plus tard, Constantin le Grand, chrétien, transforme l'administration égyptienne. L'Egypte devient un diocèse, divisé en six provinces:Egypte, Augustamnica, Heptanomis (ou Arcadie),Thébaïde, Haute et Basse Egypte.

SIXIÈME PÉRIODE.—*L'Egypte sous la domination romaine, chrétienne (337-640)*. Athanase, archevêque d'Alexandrie, le grand adversaire du prêtre Arius du même diocèse,remplit de sa personnalité les dernières années pendant lesquelles le christianisme eut encore à combattre avant d'être proclamé par Théodore religion d'Etat. La doctrine de la consubstantialité du Père et du Fils, soutenue par l'Eglise alexandrine, triomphe sur l'Arianisme. Ainsi, pour la deuxième fois, Alexandrie en impose au monde par la supériorité de sa culture: d'abord par les arts, sous les Ptolémées, ensuite par la religion avec les Athanase et les Cyrille. C'est à cette époque (350) que remonte la plus ancienne traduction copte de la Bible. Julien surnommé l'Apostat s'oppose un instant au triomphe définitif du christianisme. La réaction, qui se fit sous son successeur, eut pour Alexandrie une conséquence désastreuse. La secte des iconoclastes y détruisit le Serapéum et les principaux monuments de la civilisation pharaonique et néo-hellénique. En l'année 395, l'Empire romain se scinde; l'Egypte est attribuée à l'Empire d'Orient, dont la capitale est à Constantinople, fondée par Constantin le Grand, à l'effet de renforcer les frontières menacées par les barbares. L'Egypte, bien que faisant nominalement partie de l'Empire, devient toujours davantage autonome, grâce à l'importance acquise par le siège patriarcal d'Alexandrie. Cyrille et Dioscure, archevêques alexandrins, remplissent de leurs savantes discussions théologiques l'aube du cinquième siècle. Hypathie, une hétaïre d'Alexandrie, accusée de paganisme, est mise à mort par les chrétiens. Mais au concile œcuménique de

Chalcédonie (451) se produit le schisme des monophysites, ou de ceux qui croyaient qu'après l'incarnation il n'était resté en Jésus-Christ que la nature divine et diophysites, ou ceux qui croyaient que le Christ avait gardé les deux natures. L'Eglise romaine suit cette doctrine qui finit par triompher et par être reconnue et devenir une loi de l'Eglise catholique. Les Egyptiens restèrent fidèles à la tradition orientale, représentée par Eutychès, archimandrite de Constantinople, qui avait proposé et soutenu la doctrine du monophysisme. Ainsi naquit l'Eglise nationale égyptienne ou copte. Au commencement du septième siècle, avant l'année 622, qui correspond à l'Hégire, commencement de l'année musulmane, Khosroés, roi de Perse, envahit l'Egypte et y régna quelques années. Héraclius, empereur romain d'Orient, rattacha l'Egypte à l'Empire. Mais déjà l'Egypte avait presque brisé les liens qui l'unissaient à l'Empire romain. L'archevêque d'Alexandrie et les chefs coptes détenaient le pouvoir effectif sur la contrée. Mokaukas, un de ces chefs, profitant des difficultés de l'Empire Byzantin, avait suspendu l'envoi des tributs à Constantinople et avait assumé le titre de prince des Coptes. Il entra en relation avec le prophète Mahomet en qualité de souverain de l'Egypte. Lorsque, la dix-neuvième année de l'hégire, sous le Khalifat d'Osman, les Arabes conquirent l'Egypte, Mokaukas, trahissant le parti des Byzantins, passa du côté d'Amrou fils d'Elas, général des musulmans, avec tous les coptes, et consentit à payer un tribut au Khalife.

MOYEN-AGE

Première Période. — *L'Egypte sous la domination des Khalifes Arabes (640-968).* — Les trois siècles qu'embrasse cette période sont trois siècles douloureux pour l'Egypte. Bien que le « prince d'Egypte » ou chef des Coptes, Mokaukas, eut obtenu du général arabe la promesse que la vie et les biens des chrétiens d'Egypte, c.-à-d. des Coptes, fussent respectés, on comprend facilement qu'un pays de plusieurs millions d'habitants ne passe pas d'une croyance religieuse à une autre, sans que ce passage soit signalé par une oppression systématique et par des massacres. La domination des Khalifes arabes ne fut donc pas favorable à l'Egypte et elle ne fut même pas tolérable, sauf sous le règne d'Haroun-el-Rachid, le prince éclairé qui noua des relations avec Charlemagne et étonna les paladins par la munificence et la finesse artistique orientale. Les Coptes qui avaient obtenu des avantages pour eux-mêmes ne pensèrent pas à Alexandrie où prévalaient les Grecs dont ils étaient divisés par des dissensions religieuses. Alexandrie ne voulut pas se rendre à la discrétion du vainqueur. Partant, lorsque Amar Ibn-el-As, général du Khalife Omar, arriva sous les murs d'Alexandrie, il se heurta contre une résistance obstinée. Quatorze mois, dit-on, la ville résista à l'investissement des musulmans, et quand elle dut capituler le généralissime arabe s'étonna de la magnificence de ses monuments. L'histoire ne s'est pas encore définitivement prononcée sur la responsabilité de la destruction de la riche bibliothèque alexandrine, destruction que la tradition attribue, paraît-il à tort, au conquérant arabe. Quoi qu'il en soit, Alexandrie commença à décliner et ce déclin ne s'arrêta qu'au commencement du siècle dernier, quand Mohamed

Aly creusa le canal Mahmoudieh et fit d'Alexandrie l'entrepôt de l'Egypte. Par contre, ce fut avec la conquête arabe que commença l'histoire du Caire. Déjà dans les temps les plus reculés une forteresse existait sur l'emplacement actuel de la Citadelle. Les Romains y avaient caserné une des légions en garnison en Egypte. Le général arabe fonda au pied de la Citadelle, du côté où se trouve aujourd'hui le Vieux-Caire, une ville qui reçut le nom de *Fostat* et qui devint glorieuse ensuite sous le nom de Masr-el-Kahira, dont les marchands italiens ont tiré le nom: Cairo. Ce sont les décombres de cette ancienne ville qui donnent au Vieux-Caire l'aspect d'une Pompéï orientale et c'est là que vint mourir en 833 l'imam Mohamed Ebn Edris el-Chaféi, l'un des quatre apôtres de la religion musulmane.

Trois dynasties dominèrent l'Egypte: ce furent celles des Ommiades, des Abassides et des Toulounides. Haroun El-Rachid était Abasside. Par contre était Toulounide cet Ahmed Ibn Touloun, qui s'émancipa du Khalife en se proclamant Sultan d'Egypte et étendit sa domination en Syrie et en Mésopotamie. Ahmed Ibn Touloun a fondé au Caire la mosquée qui porte son nom et qui est la plus ancienne d'Egypte. La tradition dit qu'on a employé à la construction de cette mosquée le bois de l'arche de Noé retrouvée sur l'Ararat.

Deuxième Période. — *L'Egypte siège du Khalifat (968-1517).* Gohar, général de Mouizz, Khalife de la famille des Fatimites, conquit l'Egypte et fonda la ville actuelle du Caire au nord de l'ancienne ville de la première conquête musulmane. Les Fatimites vantaient une noble descendance car ils faisaient remonter leur origine à Fatima, fille de Mohamed. Mouizz transporta au Caire le siège de l'empire et du Khalifat. D'ici il étendit sa domination jusqu'en Syrie. Ainsi l'attraction exercée par l'Egypte plus civilisée sur l'Arabie encore sauvage enleva aux lieux où se déroula la vie du Prophète l'honneur d'être le siège de ses successeurs.

Plus tard, un pareil phénomène s'est vérifié pour Byzance, dont la grandeur et le prestige historique eurent pour effet de la faire devenir, à son tour, le siège du Sultan de Turquie qui devint successivement Khalife et Commandeur des Croyants.

L'Asie a perdu de la sorte ses privilèges en faveur de l'Afrique et de l'Europe. Avec Jérusalem, Slassa et la Mecque, l'Asie a gardé toutefois le berceau mystérieux des religions humaines. Le Khalifat égyptien fut à ses débuts très brillant. Le conquérant fonda au Caire la mosquée d'Al-Azhar, élevée bientôt au rang d'Université par El-Aziz, fils de Mouizz. Grâce à la clémence de ses successeurs, bientôt le siège du patriarcat copte fut transporté au Caire, au centre du pays.

Les Fatimites furent tour à tour les ennemis et les alliés des Croisés. Le dernier des Fatimites, rétabli dans son vizirat par les Kurdes, appelle les Croisés pour se débarrasser de ses trop encombrants bienfaiteurs, mais le chef kurde Salaheddin Youssef Ibn Aiyoub, connu vulgairement sous le nom de Saladin, bat les Croisés et se fait proclamer Khalife. Le règne de Salaheddin fut la période la plus brillante du moyen-âge égyptien. Sous ses successeurs l'Egypte déchut

lentement. Elle connut toutefois encore des heures de grandeur. Un de ses Khalifes conclut un traité avec Frédéric II et lui donna à bail la Palestine. Un autre fit prisonnier à Fareskour St.-Louis IX de France, qui avait remporté quelques jours avant un grand succès à Mansourah. A partir de cette époque les khalifes égyptiens tombent au pouvoir des Mamelouks, leurs émirs ou condottieri, des anciens esclaves achetés pour en faire les soldats. L'histoire égyptienne n'est qu'une suite de conspirations, ourdies à l'effet de détroner les Khalifes régnants pour les remplacer par d'autres qui ont su se concilier les bonnes grâces de ces turbulents prétoriens. Mais pendant que le khalifat arabe se débattait dans ces difficultés, la puissance des Turcs s'affirmait tous les jours davantage.

Bientôt l'Asie Mineure n'étant pas suffisante à leurs aspirations de conquête, Arabes, Egyptiens et Turcs entrèrent en conflit. La tactique des sultans d'Egypte consistait à appuyer les prétentions de tous les ennemis du Sultan turc. Longtemps dura ce jeu de bascule, jusqu'à ce que Sélim Ier, pour punir Touman bey, Sultan d'Egypte, qui avait prêté asile à Kourkouk, frère et rival de Sélim, envahit l'Egypte, prit le Caire d'assaut, en décimant la population et réduisit l'Egypte au rang de simple pachalick turc.

TEMPS MODERNES

PREMIÈRE PÉRIODE.—*L'Egypte sous la domination turque (1517-1805).* — Non content d'avoir fait de l'Egypte une province ottomane, Sélim Ier sut forcer le dernier rejeton des Khalifes Abassides à lui céder le titre de Khalife ou vicaire du Prophète. A partir de ce jour le Khalifat est héréditaire dans la dynastie des sultans de Turquie. La domination ottomane en Egypte donna une sorte de légalité au pouvoir effectif exercé déjà avant cette époque par les Mamelouks. Leurs chefs, sous le titre d'émirs et au nombre de 24, gouvernaient les provinces égyptiennes et payaient au pacha du Caire, délégué par la Sublime Porte, un tribut destiné à Constantinople. Ils étaient, en outre, tenus à fournir au Sultan, en cas de guerre, un contingent de troupes. En 1768, lors de la guerre avec la Russie, la Turquie ayant demandé à Aly bey, ancien esclave et gouverneur d'Egypte, d'envoyer un corps égyptien rallier les drapeaux ottomans, Aly bey en profita pour se déclarer indépendant, à la faveur de son armée et des préoccupations du sultan Moustapha III, qui était serré de près par la Russie.

Mais cette lueur d'indépendance égyptienne fut de courte durée et ne fut pas heureuse. L'Egypte devenue le champ des rivalités des successeurs d'Aly bey vit bientôt ses ressources épuisées. En 1798, Mourad bey, un de ses successeurs, prétendit lever l'impôt de rachat ou capitation sur les étrangers, en conformité avec l'ancienne règle du droit musulman. Les consuls protestèrent. Napoléon Bonaparte, qui voulait anéantir le commerce anglais dans la Méditerranée et faire échec à la puissance de l'Angleterre aux Indes, décréta l'expédition d'Egypte. Le 1er Juillet 1798, le Premier Consul se présenta sous les murs d'Alexandrie. Les victoires de Bonaparte se succédèrent en Egypte avec la rapidité foudroyante dont il était coûtumier. A la bataille des Pyramides les Mamelouks sont battus

et le général français entre au Caire. Napoléon avait emmené à sa suite des savants qu'il chargea de l'exploration scientifique du pays. Parmi eux nous citerons Monge, Berthollet, Champollion, Geoffroy, St.-Hilaire, etc. Desaix s'empare de la Haute-Egypte et Bonaparte pénétra en Syrie où près du Mont Thabor avec 4.000 hommes, il battit 25,000 Turcs.

Mais la flotte de l'amiral anglais Nelson avait détruit à Aboukir la flotte française. La fortune de la jeune République française exigeait la présence de Napoléon sur l'échiquier européen. Le Premier consul, échappant à la vigilance de Nelson, rentre en France. Kléber, laissé en Egypte, battit les Turcs à Matarieh, mais tomba sous le poignard d'un fanatique. Une armée anglaise commandée par sir Ralph Abercromby reçut la capitulation du corps expéditionnaire français. La Turquie envoya en Egypte Mohamed pacha Kousrouf pour rétablir sa souveraineté dans le pays. Kousrouf emmenait avec lui un jeune officier albanais, Mohamed Aly, qui ne tarda pas à se distinguer par son courage et son intelligence. Né en 1769, à Kavala en Roumélie, Mohamed Aly était le fils d'un agha de police de sa ville natale. Le gouverneur de la ville qui avait su distinguer ses mérites, lui donna sa fille en mariage et le promut capitaine. C'est en cette qualité qu'en l'année 1800, Mohamed Aly, surnommé le Bonaparte d'Orient, mit pied en Egypte, qui devait ensuite devenir son royaume. En trois ans Mohamed Aly sut gagner l'estime de son chef et l'admiration de ses ennemis. Mais la jalousie s'en mêla et Kousrouf voulut le faire prisonnier. Avec une décision rapide, Mohamed Aly, profitant des bonnes dispositions des Mamelouks à son égard, s'empara du pacha et l'enferma dans la citadelle. Mohamed Aly était devenu virtuellement le souverain du pays. Les ulémas d'El-Azhar se chargèrent de le sacrer. Le 3 Août 1805, cédant aux prières de la population du Caire, ils déclarèrent solennellement Mohamed Aly Pacha d'Egypte.

Deuxième Période. — *L'Egypte vassale de la Turquie (1805-1882).* — Mohamed Aly, devenu pacha d'Egypte par la volonté du pays, fut reconnu par la Sublime Porte en cette qualité. Mohamed Aly, dont l'ambition égalait le génie, comprit qu'avant tout il lui fallait assurer à l'Egypte l'ordre et la tranquillité. Son premier soin fut celui d'organiser le pays, de remettre en honneur la culture du sol qui avait été délaissée (c'est lui qui introduisit en Egypte le coton), de créer une armée nationale destinée à remplacer les troupes mercenaires, qui avaient été de tout temps une source de troubles et de dommages. Mohamed Aly ouvrit aussi le pays à la civilisation occidentale. Des savants européens, français surtout, sollicités par lui, vinrent s'établir en Egypte. Des missions scolaires furent envoyées à l'étranger, à l'effet de populariser en Egypte la culture occidentale. Le Caire s'embellit de plusieurs monuments: citons la grande mosquée de la Citadelle, une des plus belles d'Egypte. Des grands travaux d'irrigation furent exécutés en vue d'améliorer le rendement du sol. Le canal Mahmoudieh, qui traverse une bonne partie du Delta, commença à transporter à Alexandrie le coton destiné à l'étranger. Alexandrie, qui était réduite à une simple bourgade, reprit son chemin ascendant.

Toutes ces mesures si elles apportaient le bien-être et la tranquillité dans le pays, ne faisaient pas le jeu des Mamelouks, qui n'avaient à gagner que dans la guerre et les révoltes. En 1811, la Porte chargea Mohamed Aly de faire une expédition en Arabie contre les Wahabites, qui avaient proclamé l'indépendance. Mohamed Aly réunit l'armée égyptienne et en confia le commandement à son fils, Ibrahim pacha. Mais le départ d'Ibrahim avec toute l'armée aurait livré Mohamed Aly aux Mamelouks. Aussi celui-ci conçut le dessein de s'en débarrasser. Le 1er Mars de cette année il convia tous les chefs Mamelouks à la Citadelle pour fêter le départ de l'armée d'Ibrahim; quand ils furent tous réunis dans la cour, en habit de fête et sans armes, Mohamed Aly les fit massacrer par ses Albanais. Ces derniers constituant à leur tour un élément de désordre, Mohamed Aly les envoya en Nubie et au Soudan, dont il avait entrepris la conquête.

La Grèce s'étant révoltée contre la domination turque, Ibrahim pacha, que ses victoires en Arabie avaient rendu célèbre, partit avec l'armée pour mater l'insurrection. Le talent d'Ibrahim et la supériorité de son armée eurent raison de l'héroïsme des Hellènes, contre lequel la bravoure traditionnelle de l'armée turque n'avait pu l'emporter. Missolungi, dernier rempart de l'indépendance hellénique, fut enlevé par Ibrahim. Mais la cause de l'hellénisme avait trouvé des alliés en Europe. L'Angleterre, la Russie et la France anéantirent à Navarin, en 1827, la flotte turco-égyptienne. Ainsi finit la campagne égyptienne en Grèce, qui avait duré trois ans.

A la suite d'un démêlé avec le Pacha de St.-Jean d'Acre, Mohamed Aly profitant de la faiblesse de la Turquie, qui venait d'être battue (1829) par la Russie, envahit la Syrie. Ibrahim Pacha qui commandait l'armée égyptienne, ne fit qu'une promenade triomphale jusqu'en Anatolie. Mais la Turquie ayant fait appel à l'Europe, Mohamed Aly dut accepter la paix de Koutahia (1833) qui le privait de tous les fruits de ses victoires. Le pacha d'Egypte ne perdit pas courage. Arrêtées au Nord, ses armées d'Asie prirent la route de l'Arabie. Ses conquêtes réveillèrent la jalousie du Sultan. Une armée turque marcha contre Ibrahim. Celui-ci lui épargna du chemin et la battit à Nisel sur l'Euphrate (1839). Dans les rangs de l'armée turque se trouvait un colonel allemand, qui devint plus tard le feld-maréchal de Moltke. La Turquie essaya de porter la guerre en Egypte. Mais l'amiral ottoman Ahmed pacha passa à Mohamed Aly avec toute sa flotte. Les succès du pacha d'Egypte menaçant de rompre l'équilibre européen, avec la disparition de la Turquie, l'Europe délibéra d'intervenir. La même année 1840, un corps expéditionnaire austro-anglais battit Ibrahim dans le Liban et une flotte anglaise parut devant Alexandrie. Puis, une conférence fut réunie à Londres à l'effet d'examiner la question égyptienne. Conformément au protocole de cette conférence, le 1er juillet 1841, la Porte octroya à Mohamed Aly un firman d'investiture lui conférant le pachalik d'Egypte à titre héréditaire, moyennant un tribut à payer à la Sublime Porte et avec certaines limitations. En novembre 1848, mourut Ibrahim pacha et quelques mois après (2 août 1849) son vieux père le suivait.

Après cinq années de règne d'Abbas 1er, neveu de Mohamed Aly Saïd

pacha, quatrième fils du grand fondateur de la dynastie, monta sur le trône. Le règne de ce prince fut surtout remarquable pour l'aide qu'il donna à Ferdinand de Lesseps dans le percement du Canal de Suez. Disons aussi que Saïd pacha fut le premier à lancer en Europe un emprunt égyptien.

En 1863, Ismaïl pacha, fils d'Ibrahim, monta sur le trône. Il est encore difficile de porter un jugement exact sur ce prince. De culture européenne, d'esprit éclairé, de tempérament excessif, Ismaïl pacha fut grand pour le bien qu'il fit au pays et pour le mal qu'il lui fit. Continuant à prodiguer à Lesseps la protection que lui avait accordé son oncle, Ismaïl put inaugurer, en 1869, le Canal de Suez.

Sept ans après, grâce à l'initiative et à la constance de son grand ministre, Nubar pacha, Ismaïl créa en Egypte les tribunaux mixtes. Par une série de firmans qu'il sut obtenir de la Sublime Porte et qui sont résumés dans le grand firman du 8 Juin 1873, Ismaïl modifia profondément, à son avantage et à l'avantage du pays, le statut politique de l'Egypte. Il obtint que la loi musulmane de succession fut remplacée par la loi salique; il obtint le titre de Khédive et le rang de Grand Vizir, il obtint que le Cadi d'Egypte, la suprême autorité religieuse, créé par le Sultan reste à Stamboul et que son représentant en Egypte ne soit nommé qu'au gré du gouvernement égyptien; il obtint la reconnaissance et l'attribution de toutes les conquêtes africaines faites par ses prédécesseurs et par lui; il obtint enfin une plus grande liberté en matière de rapports internationaux, politiques et financiers. Mais tous ces succès ne purent être obtenus qu'au prix de sommes extraordinaires auxquelles vinrent s'ajouter celles énormes nécessitées par le faste personnel du Khédive. Profitant de la sympathie de l'Europe pour l'Egypte, Ismaïl emprunta; il emprunta tellement que les ressources, pourtant grandes, de l'Egypte ne purent résister à ce fardeau écrasant. De 1876 à 1879, les événements se précipitèrent. Ismaïl ne put se soustraire à l'inévitable. Il accepta le contrôle européen sur les finances égyptiennes et créa la Caisse internationale de la dette égyptienne. Mais la Caisse pouvait contrôler les dépenses, non les recettes. Ismaïl nomma une commission européenne d'enquête, dont le président fut M. de Lesseps et dont fit partie le major Baring (Lord Cromer). Cette commission fit un rapport et conclut à des propositions. Ismaïl accepta tout; il accepta même que l'Anglais Wilson et le français de Blignières fissent partie du ministère égyptien. Mais d'un autre côté, acculé à la nécessité de tenir ses engagements, Ismaïl créa une opposition dans la Chambre des Notables et congédia le ministère européen. La France et l'Angleterre demandèrent à la Porte la destitution d'Ismaïl et l'obtinrent (26 juin 1879). Seize ans après Ismaïl mourut à Constantinople, presque prisonnier.

Son fils Tewfik, d'un naturel débonnaire, paraissait devoir avoir un règne tranquille. Le nouveau Khédive débuta par la réunion de l'ancienne commission européenne qui prit le nom de Commission de liquidation.

Les finances égyptiennes furent réorganisées, la dette flottante fut consolidée, les biens des Daïras des princes khédiviaux, qui détenaient un cinquième du territoire égyptien, furent rendus à l'Etat. Mais le nationalisme égyptien souffrait de l'ingérence européenne dans les affaires du pays. L'antagonisme entre le Khédive, qui dans l'intérêt du pays favorisait le développement de l'influence européenne, de

sa culture et de ses capitaux, et le particularisme égyptien arriva à une phase aiguë par suite de l'intervention de l'armée, sous la direction d'Arabi pacha. L'Europe s'émut du danger que couraient les énormes intérêts européens dans le pays. Une conférence fut réunie à Constantinople et la France et l'Angleterre envoyèrent leurs flottes devant Alexandrie (mai 1882). La ville se mettait en état de défense. L'amiral anglais, lord Seymour, donna l'ordre de cesser les fortifications de terre, sous la menace d'ouvrir immédiatement les hostilités. La flotte française, à la suite d'un vote du parlement, motivé par un discours de Clémenceau, se retira. La flotte anglaise bombarda les forts d'Alexandrie (11-12 Juillet). La révolution militaire s'était emparée du pouvoir, Le Khédive et les Consuls étrangers s'étaient réfugiés à Alexandrie sous la protection du feu de la flotte anglaise. La Grande Bretagne après avoir sollicité en vain le concours armé de la Turquie, de la France et de l'Italie, décida d'agir toute seule. Le général anglais Garnett Wolseley enleva d'assaut le camp fortifié d'Arabi à Tell-El-Kebir (13 Sept). Marchant à franc étrier, la cavalerie anglaise parut la nuit même au Caire et évita le sac de la ville. Tewfik pacha fut ramené au Caire par les troupes britanniques et son autorité fut rétablie. Arabi, jugé par un conseil de guerre et condamné à mort, fut gracié par le Khédive, qui commua la peine capitale en exil.

Le rebelle fut déporté à Ceylan; il rentra dernièrement au Caire.

Troisième Période. — *L'Egypte sous le contrôle anglais (1882).*— L'Angleterre entreprit alors la tâche de rétablir l'ordre et la tranquillité dans le pays et d'assurer définitivement la garantie des intérêts européens en Egypte.

Le but de l'occupation anglaise en Egypte a été clairement établi dès les premières années de l'occupation par les déclarations de plusieurs hommes d'Etat du Royaume-Uni. Lord Dufferin envoyé en Egypte élabora un projet de réorganisation administrative qui fut, en grande partie, mis en pratique. L'Angleterre proposa alors à la Turquie d'arrêter les termes d'une convention qui devait fixer la date de l'évacuation anglaise d'Egypte et les conditions que l'Angleterre était en droit d'exiger pour garantir les intérêts européens en Egypte. Les termes de cette convention arrêtés d'accord entre le commissaire anglais, sir H. Drummond Wolff et la Sublime Porte ne furent pas ratifiés par le Sultan. L'Angleterre dut alors se consacrer toute seule à la tâche de rendre l'Egypte digne du self-government en y instaurant, selon la phrase de lord Granville, «les éléments de l'ordre et de progrès». Après la réorganisation des finances, la préoccupation du gouvernement égyptien et de ses conseillers anglais se tourna vers l'irrigation du pays, dont dépend la culture du coton et la richesse de l'Egypte. De grands travaux furent exécutés en ce sens. Un grand barrage fut construit à la première cataracte du Nil à Assouan et tout le pays fut sillonné par un réseau de canaux portant l'eau jusqu'aux points les plus reculés et les plus élevés de la vallée du Nil. Ce travail gigantesque est sur le point d'être achevé et le barrage d'Assouan va être surélevé, à l'effet d'emmagasiner l'eau suffisante pour alimenter tout le réseau, même en cas de crue insuffisante. Ayant assuré l'existence matérielle du pays, le gouvernemeut s'est occupé de la réforme

judiciaire de la sécurité publique et de l'instruction, qui constituent encore aujourd'hui les problèmes de l'administration égyptienne.

Le lendemain de l'occupation anglaise, éclata en Nubie un soulèvement réligieux. Un nouveau Prophète ou Mahdi prêcha la guerre sainte contre les Egyptiens qu'il accusait de ne pas pratiquer la vraie religion de Mohamed. Gordon pacha, un héros-poète, envoyé à Khartoum pour ramener les européens et les fonctionnaires égyptiens, s'obstina à tenir tête à la révolte. Les troupes égyptiennes envoyées à son secours, sous les généraux anglais Hicks pacha et Baker pacha, furent cernées et massacrées. Gordon fut débordé de tous côtés. Slatin pacha, gouverneur du Darfour fut fait prisonnier. Emin pacha, gouverneur de la région équatoriale, se trouva séparé du monde civilisé. Le Mahdi mourut sur ces entrefaites, mais son successeur ou Khalife continua la révolte et le 26 janvier 1885 prit Khartoum d'assaut. Gordon fut tué et sa tête promenée en triomphe. L'Angleterre avait envoyé une armée de secours sous les ordres du général Wolseley, mais elle arriva trop tard, l'annonce de son voisinage ayant hâté la catastrophe. Le Soudan fut perdu pour l'Egypte. Stanley, traversant l'Afrique de l'ouest à l'est sauva Emin pacha et son courageux lieutenant, le capitaine Casati. Dix années s'écoulèrent, avant que les préoccupations inspirées par l'Egypte laissent au gouvernement égyptien et à ses conseillers anglais le moyen de penser au Soudan. Cet immense pays, retombé dans l'abandon était convoité de plusieurs côtés. Le général lord Kitchener avec une armée anglo-égyptienne, entreprit la tâche de l'ouvrir de nouveau à la civilisation au nom de son maître légitime, le Khédive, et de l'Angleterre son alliée. Ses efforts furent couronnés de succès. Après deux années environ d'une avance que les nécessités du ravitaillement rendaient longue et pénible, lord Kitchener anéantissait à Kerren, le 2 septembre 1898, la puissance du Khalife et s'emparait d'Omdurman, la capitale mahdiste, et de Khartoum. Le 11 septembre, remontant le Nil Blanc, il arriva à Fachoda qu'il trouva occupée par un détachement français sont les ordres du capitaine Marchand. A la suite des négociations intervenues entre les gouvernements anglais et français, la mission Marchand se retira et une convention fut signée (1899) qui établit la séparation entre les sphères d'influence des deux états en Afrique. Le 5 janvier 1899 l'Angleterre et l'Egypte signèrent une convention en vertu de laquelle le condominium anglo-égyptien fut établi sur le Soudan. Les frontières entre l'Egypte et le Soudan furent fixés au 22° degré de latitude nord. La conquête du Soudan permit à l'Egypte de contrôler le Nil depuis ses sources jusqu'à ses embouchures. Or, du contrôle du Nil dépend la richesse du pays. C'est indiquer combien la conquête du Soudan a été précieuse pour l'Egypte.

Déjà en 1892, Abbas Hilmi II avait succédé à son père sur le trône khédivial, son esprit éclairé et sa vaste culture lui ont permis de contribuer, grandement à l'œuvre du progrès matériel et moral de l'Egypte. Mais l'artisan principal de l'Egypte actuelle est sans conteste le Comte de Cromer. Né le 28 février 1741 de la famille de Baring, une des puissances financières du Royaume-Uni, il avait été commissaire anglais à la Dette Egyptienne en 1877. En 1880 nous le retrouvons

avec M. de Blignières, à l'époque du Contrôle franco-anglais en Egypte. Après avoir passé trois ans dans le gouvernement des Indes, il fut nommé le 11 septembre 1883 Agent diplomatique et Consul général de Grande-Bretagne en Egypte. En 1892, Sir Evelyn Baring fut élevé à la pairie et créé comte. Il a pris à cette époque le titre de Lord Cromer.

Le point culminant des dernières années de Lord Cromer en Egypte a été la signature de l'accord du 8 avril 1904 entre l'Angleterre et la France. En vertu de cet accord, la Grande Bretagne a promis de ne pas changer la situation actuelle en Egypte et la France a renoncé à demander qu'un terme soit mis à l'Occupation britannique en ce pays.

Nous devons rappeler ici l'incident de Tabah à la frontière turco-égyptienne. Un différend s'étant élevé en 1906 entre la Turquie et l'Egypte à propos de la presqu'île Sinaï, ce différend fut terminé à l'avantage de l'Egypte grâce à l'intervention de l'Angleterre. La frontière orientale de l'Egypte fut fixée (2 octobre) selon une ligne qui va du fond du golfe d'Akaba sur la mer Rouge, jusqu'à El-Arich sur la Méditerranée.

Le 6 mai 1907, Sir Eldon Gorst succéda à Lord Cromer en qualité d'Agent diplomatique et de Consul général d'Angleterre en Egypte.

Sir Eldon Gorst a vu trop tôt interrompre sa brillante carrière; il mourut le 12 juillet 1911.

La nomination de Lord Kitchener fut officiellement prononcée quelques jours après.

L'Egypte Actuelle

SITUATION DE L'EGYPTE

Position géographique

Le territoire de l'Egypte est compris entre les méridiens 23. 10 et 34 14'20" de longitude Est de Paris et les parallèles 22 et 31° 35'55" de latitude Nord.

Superficie

L'Egypte proprement dite s'étend sur une superficie d'environ *un million de kilomètres carrés*, dont 31.140 seulement sont cultivés et habités.

Elle comprend : *la vallée inférieure du Nil* depuis les stations de Farès et Adendan situées à 40 km. au nord de Wadi-Halfa, jusqu'à la Méditerranée; *une partie du désert de Libye* sur la rive gauche du Nil; *le désert Arabique* sur la rive droite depuis le cap Ras Benas jusqu'à Suez; *la presqu'île sinaïque* sur la frontière de Syrie.

Bornes

BORNES POLITIQUES. — *A l'Ouest* le vilayet de Tripoli ; au Sud le Soudan Anglo-Egyptien; *au Nord-Est* la Syrie.

BORNES PHYSIQUES. — *Au Nord* la Méditerranée; *à l'Ouest* une ligne idéale traversant du Nord au Sud le désert de Libye situé entre le vilayet de Tripoli et l'Egypte, suivant le méridien de l'oasis de Siwa; *au Sud* le désert de Nubie renfermé dans la grande boucle que décrit le Nil de Abou Hamed à Wadi-Halfa; *à l'Est* le désert de Syrie compris entre la Méditerranée et la presqu'île du Sinaï. la mer Rouge.

Littoral

MER MÉDITERRANÉE. — Les deux points extrêmes du littoral méditerranéen de l'Egypte qui mesure 900 km. environ sont: à l'Est le hameau de *Rafah* près la ville d'El-Ariche, à l'Ouest la *baie de Bardia* dans le golfe de Souloun.

Les principaux accidents de ce littoral sont : *les golfes* de Souloun, de Bou-Chaïfa, de Kanaïs, des Arabes, d'Aboukir; *les caps*, Ras Alem Roum, Ras Kanaïs, Ras el-Bar.

MER ROUGE. — L'Egypte est baignée par la Mer Rouge depuis Akaba situé à l'Est de la presqu'île sinaïtique sur le *golfe d'Akaba*, jusqu'à *Ras Benas* qui se trouve à la hauteur d'Assouan. C'est une longueur de 1300 kilomètres.

Les principaux accidents de cette côte sont: *Les golfes* d'Akaba, de Suez, d'Oum-el-ketef, au fond duquel est située l'ancienne Bérénice, aujourd'hui disparue; *Les caps*, Ras Mohammed, Ras-es-Zeit, Ras Abou Soumi, Ras Benas; *la presqu'île* du Sinaï comprise entre le golfe d'Akaba et le golfe de Suez, *les îles* de Djubal, de Chédouan et de Daffatin à l'entrée du golfe de Suez; l'archipel de Sedfadjieh et des Frères à la hauteur de Kosseir.

OROGRAPHIE

Aspect général

Comme relief l'Egypte affecte la forme d'un plateau légèrement incliné de l'Est à l'Ouest. Une large tranchée creusée par le Nil traverse du sud au nord toute l'étendue du plateau. Elle se termine vers le littoral par une large plaine triangulaire appelée Delta, formée des alluvions du fleuve.

Les points les plus élevés du côté de la chaîne Arabique à l'Est atteignent 2.000 mètres, tandis qu'à l'Ouest le désert de Lybie s'abaisse à 60 mètres au-dessous du niveau de la mer dans l'oasis de Siwa.

Le Nil, qui depuis ses sources jusqu'au Delta mesure 6.937 kilomètres de longueur, à 1.200 mètres d'altitude au lac Victoria et il atteint à peine 130 mètres à Wadi-Halfa, où il a encore 1.500 kilomètres à parcourir avant d'arriver à la mer.

La vallée du fleuve mesure 32 kilomètres dans sa plus grande largeur et 4 kilomètres seulement aux endroits les plus resserrés. Au défilé de Selseleh elle compte 1200 mètres à peine.

Les Massifs

On compte en Egypte trois principaux massifs montagneux: le *massif Libyque*, le *massif Arabique* et le *massif du Sinaï*.

MASSIF LIBYQUE. — La chaîne Libyque s'étend depuis le vilayet de Tripoli jusqu'à l'extrémité méridionale de la grande bouche du Nil. Elle se termine au Nord par le *plateau Libyque* et finit au Sud dans le désert de *Djézireh* et de *Bayouda*.

Sa longueur est d'environ 1.200 kilomètres; son altitude moyenne 250 mètres.

Les principales oasis de ce désert sont celles de *Siva*, *El-Baharia*, *El-Farafrah*, *El-Dakhla*, *El-Kharga*.

Au nord du côté du Delta se trouvent aussi deux grandes dépressions appelées *Wadi-Natroun* et *Bahr Béla Ma* où sont encore aujourd'hui quelques monastères coptes, vestiges des premiers siècles chrétiens.

MASSIF ARABIQUE. — Les montagnes qui portent le nom de chaîne Arabique sont comprises entre *Souakim* et *Suez*.

Ce massif peut se diviser en trois systèmes.

Au sud, formant la limite du désert de Nubie, *une chaine transversale* relie la region de Souakim à l'extrémité supérieure de la boucle du Nil. Cette chaîne est formée de collines peu élevées; on y rencontre quelques oasis.

Longent la vallée du Nil, dont elle forme la digue de droite, *la seconde chaine* du Massif Arabique s'étend depuis Assouan jusqu'au Delta. Son altitude en certains endroits est de 300 à 400 mètres.

Les principales articulations de cette dernière sont, en allant du Sud au Nord: *Djebel Baram*, *Djebel Selseleh (moudirieh d'Assouan)*, *Dj. Touck (m. de Kéna)*, *Dj. Cheikh el-Haridi (m. de Guerga)*, *Dj. Abou Fodah (m. d'Assiout)*, *Dj. Teir (m. de Minia)*, *Dj. Heimour (m. de Béni-Souef)*, *Dj. Mokattam (m. de Guizeh)*.

Parallèle à la précédente, *une troisième chaîne*, longeant la côte de la Mer Rouge, court depuis Souakim jusqu'aux Lacs Amers. Elle renferme les sommets les plus élevés, plusieurs d'entre eux dépassent 2.000 mètres : *(Mont Oum Delpha 2.180)*. En descendant du Sud au Nord ses principales articulations situées dans l'Egypte proprement dite sont : *Djebel Zobara (moudirieh d'Assouan)*, *Dj. Fatireh (m. de Guerga)*, *Dj. Dokhan 2.100 mètres (m. d'Assiout)*, *Dj. Gharib 2.000 m. et Dj. Tenassel (m. de Minia)*, *Dj. Galala (m. de Béni-Souef)*, *Dj. Ataka (m. de Guizeh)*.

MASSIF SINAITIQUE. — Ce massif occupe toute la péninsule qui porte son nom et couvre une superficie d'environ 6.000 km. carrés. Ses principaux pics sont : le Mont-Serbal, le Mont-Sinaï ou Djebel Mouça, le Djebel Katherin, le Mont Oum Chomer.

Plateaux

Le territoire de l'Egypte proprement dite est formé, comme on l'a dit plus haut, d'un vaste plateau appelé *Arabique* à l'est et *Libyque* à l'ouest, au milieu duquel coule le Nil.

Vallées

L'immense vallée du Nil est presque l'unique de l'Egypte.

Cependant on peut citer aussi *la vallée de Kosseir*, à la hauteur de la ville de ce nom, et la *vallée de l'oasis de l'Ouest*, située sur les confins de la Tripolitaine du Sahara.

Déserts

Les déserts occupent la plus grande partie du territoire de l'Egypte, 966.000 kilomètres carrés.

A gauche du Nil est le désert *Libyque*, à droite le désert *Arabique* et le désert de *Syrie*, enfin sur l'extrême sud une *petite partie* du désert *de Nubie*.

HYDROGRAPHIE

Versants

Il y a *deux versants* en Egypte: le versant de la mer Méditerranée et le versant de la Mer Rouge. Ce sont ces deux mers qui reçoivent toutes les eaux du territoire.

MER ROUGE. — Le versant de la Mer Rouge ne reçoit aucun cours d'eau permanent. Il n'a que quelques torrents dans les vallées au temps des orages. Parmi ces vallées ont peut citer: *Ouadi Ramlieh (moudirieh de Guizeh)*, *Ouadi Araba (moudirieh de Béni-Souef)*, *Ouadi Dib* et *Ouadi Esmed* (*moudirieh d'Assiout*), *Sikkeh Kahat* (*moudirieh de Kéneh*), *Ouadi Gamal* (*moudirieh d'Assouan*).

MER MÉDITERRANÉE (LE NIL).—Sur le versant de la Méditerranée le Nil est l'*unique* cours d'eau. Il y apporte, avec la plus grande partie des eaux de l'Egypte, une portion notable des eaux du continent africain.

Les Lacs

L'Egypte possède *deux* régions de lacs: les uns situés dans le Delta, les autres dans l'intérieur. Les lacs du Delta sont: les lacs *Mariout*, *Edkou*, *Aboukir*, *Borollos*, *Menzaleh*.

Ceux de l'intérieur sont: les lacs *Ballah*, *Timsah*, *Amers* et le lac du Fayoum le *Birket el-Keroun*.

CLIMATOLOGIE

L'Egypte appartient à la *zone chaude;* son climat n'est pourtant pas partout le même. On peut y distinguer au point de vue du climat trois régions: la région du littoral, la région de la vallée et la région des plateaux.

Le long du littoral, le climat est doux, grâce à la brise de mer et aux vents du Nord qui y règnent constamment; dans la vallée le climat est chaud, légèrement adouci par les évaporations du fleuve. Les plateaux, sur lesquels la mer et le Nil sont sans influence, se rapprochent du climat torride.

Vents

Etant donné sa situation et sa configuration géographique l'Egypte a un régime du vent tout particulier. Elle ne connaît guère que les vents du *Nord* et du *Nord-Ouest*. Les vents du Nord sont de tous les plus fréquents; leur fréquence est dix fois supérieure à celle des vents du sud.

A signaler comme vent local le *Khamsin*. C'est un vent des déserts du Sud qui souffle particulièrement aux environs de l'équinoxe du printemps. Comme son nom l'indique, il persiste pendant une période de cinquante jours, sans souffler toutefois d'une manière continue. Il se fait aussi sentir, quoique plus rarement, en septembre et en octobre. Il soulève aussi quelquefois d'immenses nuages de poussière et reçoit alors le nom de Simoun.

Pluies

La pluie est presque inconnue dans la Haute-Egypte. Le nombre des jours de pluie au Caire est en moyenne *12 jours par an* ; on compte dans le Delta de 20 à 30 *averses* pendant l'année.

La quantité annuelle de pluie observée au Caire est de *25 millimètres*, elle atteint à Alexandrie le chiffre de *200 millimètres*.

Température

La température de l'Egypte varie suivant les régions ; la différence n'est pas cependant considérable. Dans la Haute-Egypte la moyenne est de 25 centigrades, au Caire de 21°; à Alexandrie elle est de 15° pendant les trois mois d'hiver et de 25° pendant l'été. Les extrêmes observés dans toute l'Egypte ont été +47° et +1° 7°.

Les variations de température entre le jour et la nuit sont très considérables. Elles oscillent au Caire entre 16° et 22°.

ETNOGRAPHIE

Races

Les Egyptiens actuels appartiennent à *deux races différentes*. On distingue parmi eux les descendants des anciens Egyptiens et les descendants des arabes conquérants.

A ces deux familles il faut ajouter d'autres éléments sémitiques fortement représentés, même depuis les temps antérieurs à la conquête arabe, et l'élément européen, qui forme aussi un noyau important. Les plus nombreux du groupe européen, sont: les Grecs, les Italiens, les Français, les Anglais et les Autrichiens.

Langues

La langue parlée en Egypte par les indigènes est la *langue arabe*.

Jusqu'au dixième siècle les anciens Egyptiens parlèrent le *copte* ; aujourd'hui cet idiome est une langue morte, uniquement réservée à la liturgie du rite de ce nom.

Les différents groupes européens gardent leur langue.

Religion

La grande partie des Egyptiens indigènes appartient à la *religion musulmane*.

La minorité seulement est *chrétienne* et du rite copte. Tout l'élément européen appartient à la religion *chrétienne* ou *israélite*.

GOUVERNEMENT

Constitution

L'Egypte est une *monarchie héréditaire* en ligne directe et mâle, dont le chef porte le titre du Khédive. L'Egypte est vassale de la Turquie à laquelle elle paye un tribut annuel.

Depuis 1883, le gouvernement du Khédive est assisté de *conseillers* anglais, dans l'administration des principales affaires.

Pouvoir législatif

Le pouvoir législatif est tout entier entre les mains du *Khédive* assisté de *ministres* de son choix.

La nation ne laisse pas toutefois d'être consultée dans la confection des lois; elle est représentée par *deux assemblées*, qui ont voix *consultative*.

Les différents ministres, qui constituent avec le Khédive le pouvoir législatif, sont ceux de l'*Intérieur*, des *Finances*, des *Affaires Etrangères*, de la *Justice*, des *Travaux Publics*, de l'*Instruction Publique* et de la *Guerre*.

Pour qu'une nouvelle loi soit inscrite au Code égyptien, elle doit avoir au préalable l'*approbation* du Khédive et de son ministère. Elle est appliquée dès qu'elle a paru au *Journal Officiel*, à moins qu'il ne soit fait mention du contraire.

En ce qui concerne les *étrangers*, les divers lois émanant du gouvernement égyptien ne peuvent leur être appliquées sans qu'elles aient reçu la sanction des quinze puissances qui ont adhéré à la réforme judiciaire de 1875 (*Allemagne, Autriche-Hongrie, Belgique, Danemark, Espagne, Etats-Unis d'Amérique, France, Grande-Bretagne, Grèce, Italie, Pays-Bas, Portugal, Norvège, Russie, Suède*).

Pouvoir exécutif

Le pouvoir exécutif en Egypte appartient entièrement au *Khédive gouvernant avec ses ministres*.

Ce pouvoir est représenté tout d'abord dans le pays par des *gouverneurs* et des *moudirs* placés par le Gouvernement à la tête des divers territoires qui partagent l'Egypte.

Le gouverneur a au-dessous de lui des mamours chargés de l'administration des différents districts du gouvernorat appelés Kisms.

Le moudir a également, comme représentants subalternes, des mamours placés à la tête de chaque markaz.

Chaque village ou ensemble de hameaux est gouverné par un chef appelé *omdeh*.

ADMINISTRATION

Administration Civile

Au point de vue de l'organisation civile, le territoire égyptien comprend deux sortes de divisions administratives: les *gouvernorats* et les *moudiriehs*.

Un gouvernorat comprend ordinairement une *ville et son territoire*.

Il se divise en *kisms*, lesquels se subdivisent en quartiers (*chiakhas*).

Il y a en Egypte trois gouvernorats: Le Caire, Alexandrie et du Canal, comprenant Port-Saïd, Ismaïlia et Suez (voir tableau page 55).

Une moudirieh est la portion de *territoire administré par un moudir*.

Le chef-lieu, résidence du moudir, se nomme *bandar*.

La moudirieh est partagée en un nombre plus ou moins grand de *markaz* ou sous-préfectures, qui portent le nom de leur chef-lieu. Ceux-ci se divisent à leur tour en *nahiehs* ou communes comprenant divers agglomérations qui, suivant leur importance, reçoivent le nom d'*Esbeh*, *Nazleh*, *Kafr*, *Abadieh*. Moudirieh (*Département*); Markaz (*Arrondissement*); Nahieh (*Communes*); Esbeh, Nazleh (*Hameaux*); Moudir (*Préfet*); Mamour-Markaz (*Sous-Préfet*); Cheikh el-Balad (*Maire*); Cheikh (*Adjoint-délégué*).

Il y a en Egypte quatorze moudiriehs, six pour la Basse-Egypte et huit pour la Haute-Egypte (voir tableaux page 55-56).

Les différentes affaires relevant de la direction ou du contrôle de l'Etat sont réparties en *sept départements :* Ministère de l'*Intérieur*, Ministère des *Finances*, Ministère des *Affaires Etrangères*, Ministère de la *Justice*, Ministère des *Travaux Publics*, Ministère de l'*Instruction Publique* et Ministère de la *Guerre et Marine*.

Outre ces ministères, il existe une administration dite des Wakfs, qui s'occupe des institutions pieuses musulmanes et de leurs propriétés immobilières.

Administration Judiciaire

Tandis que l'organisation des tribunaux européens est basée sur la souveraineté territoriale de l'Etat sans distinction de personnes, l'organisation des tribunaux égyptiens, pour des causes à la fois historiqnes et religieuses, est fondée sur la *nationalité des parties*. Il y a les tribunaux mixtes, les tribunaux consulaires, les tribunaux religieux et les tribunaux indigènes.

Tribunaux Mixtes. — Les tribunaux mixtes jugent toutes les affaires civiles et commerciales où l'une des deux parties est *étrangère* et les conflits de même nature entre étrangers de *nationalité différente*. Ils jugent en outre de toutes les affaires d'exécution immobilière et de faillite.

Etablis en 1876 par Ismaïl pacha d'accord avec les puissances européennes pour une période de cinq ans, leur maintien a toujours été renouvelé depuis dans les mêmes conditions de durée.

Les juges des tribnnaux mixtes sont nommés par le gouvernement et pris parmi les indigènes et parmi les étrangers.

Les langues arabe, française, italienne et anglaise sont les seules admises dans les actes.

Les tribunaux mixtes se composent d'une cour d'appel avec siège à *Alexandrie* et de trois tribunaux de première instance dans les villes du *Caire*, d'*Alexandrie* et de *Mansourah* (voir tableau page 70).

Tribunaux Consulaires. — Ces tribunaux, établis au siège de chaque consulat, prononcent sur les affaires civiles et commerciales concernant exclusivement leurs *nationaux*, jugent les délits et les crimes des mêmes personnes.

Ils tirent leur origine des *Capitulations*.

Ils connaissent de tout ce qui ressortit à un tribunal de *première instance*. Les juridictions d'appel et de révision sont attribuées à une cour désignée dans chaque nation.

Tribunaux Indigènes. — Les tribunaux indigènes ne prononcent que sur des affaires intéressant uniquement les *sujets égyptiens*. Cette organisation date de 1884.

Les tribunaux indigènes jugeant au civil et au criminel comprennent, comme les tribunaux mixtes, une cour d'appel et différents sièges de première instance.

La Cour d'Appel (*El-Estinaf*) est au Caire ; les tribunaux de première instance (*El-Ebtedaï*) sont: pour la Basse-Egypte, Le Caire, Alexandrie, Tantah, Zagazig; pour la Haute-Egypte: Béni-Souef, Assiout, Kéneh (voir tableau pages 71-73).

Tribunaux Religieux. — Les tribunaux de la *juridiction religieuse* traitent particulièrement les différends relatifs au statut personnel, donations, legs, successions, affaires matrimoniales, etc. Les tribunaux des indigènes musulmans portent le nom de *Mehkémés.*

Pour les affaires similaires, les sujets égyptiens appartenant aux différentes communautés chrétiennes sont soumis à leur *Patriarcats respectifs.*

POPULATION

Statistique

La population de l'Egypte atteignait, lors du recencement officiel de 1907, le chiffre de 11.287.359.

Cette population était repartie dans 18.141 localités diverses comprenant 3.692 villes ou villages, 14.016 bourgades, hameaux ou fermes, 433 campements de bédouins nomades.

Si l'on ne considère de l'Egypte que la *partie cultivée* et de fait habitable 33.607 kilomètres carrés sa densité de population dépasse celle de tous les pays d'Europe. Elle dépasse le chiffre de 300 habitants par kilomètre carré. La plus dense des nations d'Europe, la Belgique, arrive à peine à 200 habitants par kilomètre carré.

Considérée dans son *étendue totale* le chiffre de densité de la population égyptienne tombe à 11 habitants par kilomètre carré.

Répartition de la population

Comme nous l'avons vu plus haut, l'Egypte est divisée en *trois gouvernorats* et *14 moudiriehs* (voir tableaux pages 55-56).

AGRICULTURE

Nature du sol

Le sol de l'Egypte habitée et cultivée est un terrain *d'alluvion*, œuvre du Nil. Il est formé spécialement de limon argileux et de sable qui contient sept parties sur cent de débris végétaux.

L'apport annuel du limon, la nature argileuse des terres, leur retrait sous l'action du soleil d'Egypte et les fortes proportions d'oxyde de fer qu'elles contiennent, tels sont, dit un agronome égyptien, les principaux éléments de leur fertilité.

Le reste du territoire occupé par les plateaux pierreux des déserts de Libye et d'Arabie, appartient en général au *genre calcaire.*

Irrigation

Les eaux du Nil faisant en grande partie la puissance productrice du sol égyptien, nous voyons, dès les temps les plus reculés, l'Egypte organiser les inondations périodiques du grand fleuve. A l'heure actuelle cette organisation est des plus parfaites en son genre; la prospérité de l'agriculture égyptienne doit beaucoup à l'administration des irrigations.

INDSUTRIE

Industrie extractive

L'industrie extractive se borne en Egypte à l'exploitation des *carbonates de soude* de la vallée du Natroun, à l'extraction de *pierres à bâtir* dans les collines de la vallée du Nil. Jadis les carrières de *granit* d'Assouan furent célèbres, aujourd'hui elles ne sont presque plus exploitées.

Industrie manufacturière

Les industries dérivées du règne végétal sont représentées par *l'extraction du sucre, l'égrenage du coton, la décortication du riz* et la *fabrication de l'huile.*

La métallurgie a d'importants ateliers au Caire et à Alexandrie; *l'industrie textile* possède des métiers à Assiout, Béni-Souef, Médinet el-Fayoum, Le Caire, Mansourah, Damiette, Alexandrie. Mais tous sont incapables de suffire aux nécessités du pays.

La plus grande industrie manufacturière du pays est celle des cigarettes. La culture du tabac étant défendue en Egypte, les cigarettes égyptiennes sont confectionnées avec tabac turc ou grec.

A signaler encore l'industrie indigène des *poteries*; les grands centres fabricants sont Samanoud, Assiout, Guirgueh et Kéneh, célèbre par ses *ballas.*

COMMERCE

Commerce général

Le commerce général égyptien, qui en 1863 était estimé à *6 millions* de livres égyptiennes, atteignait *20 millions* en 1883 et il est arrivé pendant l'année 1907 au chiffre de L.E. 54.133.968. Il est toutefois tombé en 1908 à L.E. 46.416.070. En 1910 il a atteint le chiffre de L.E. 52.497.000 contre L.E. 48.306.738 en 1909. Les chiffres relatifs aux six premiers mois de l'année 1911 accusent une augmentation de L.E. 5.721.572 sur la même période de l'année précédente.

Cette marche ascendante, normalement progressive, est due au perfectionnement de l'agriculture et à l'extension des voies de communication.

Répartition (Voir tableaux suivants).

Produits échangés et Pays d'échange (Voir tableaux).

FINANCES

Les Recettes budgétaires du Gouvernement Egyptien en 1910 se sont élevées à L.E. 15.965.000.

Les Dépenses, y compris les intérêts de la Dette Publique, se sont montées à L.E. 14.414.000.

L'excédent budgétaire a été donc de L.E. 1.551.000.

La Dette Publique, amortie d'une somme de L.E. 262.540 a été réduite à L.E. 95.749.119 et la balance des réserves à la fin de l'exercice 1910 s'élevait à L.E. 4.972.200.

La Dette Publique est administrée par une Commission dite de la Dette Publique et composée de six commissaires étrangers appartenant aux puissances suivantes: Allemagne, Angleterre, Autriche-Hongrie, France et Russie.

VOIES DE COMMUNICATION

Communications intérieures

Jusqu'à la fin du siècle dernier, le Nil et ses berges furent à l'intérieur de l'Egypte l'unique voie de communication. Mais aujourd'hui l'accès de ses différentes régions a été assuré par un réseau de voies ferrées presque complet.

CHEMINS DE FER. — L'Egypte compte environ 3.557 kilomètres de chemins de fer appartenant à l'Etat et partagés en deux réseaux.

Le réseau de la Basse-Egypte comprend:

1° Trois grandes lignes rayonnant du Caire à la côte; la ligne du Caire à Alexandrie, passant par Galioub, Benha, Tantah, Kafr el-Zayat, Teh el-Baroud, Damanhour; la ligne de Benha à Suez et Port-Saïd; la ligne de Tantah à Damiette, passant par Mehallet-Roh, Mehalla el-Kobra, Mansourah, Cherbine;

2° Deux lignes transversales unissant les précédentes deux à deux; la ligne de Zagazig à Mansourah par Abou-Kébir, qui unit la ligne de Suez à celle de Damiette; la ligne de Cherbine à Damanhour, par Belbeis, Kalline, Dessouk, qui joint la ligne de Damiette à celle d'Alexandrie;

3° Trois voies complémentaires de jonction desservant d'autres localités; de Galioub à Zagazig en passant par Belbeis; de Mehallet Roh à Kalline; du Caire à Teh el-Baroud par la rive gauche de la Branche de Damiette;

4° Enfin quelques rameaux secondaires, de Galioub au Barrage, d'Abou Kébir à Salhieh, de Benha à Mit-Bérah, d'Alexandrie à Rosette avec embranchement sur Aboukir et Edfina, de Tantah à Achmoun par Chébin el-Kom, de Mehallet-Roh à Zifta.

Le réseau de la Haute-Egypte comprend une ligne qui suit le cours du Nil et qui arrive au sud jusqu'à Louxor. A partir de cette ville une autre ligne à voie étroite remonte le Nil jusqu'à Chellal, à la frontière du Soudan. Le réseau de la Haute-Egypte comprend aussi les lignes du Fayoum qui desservent Médinet el-Fayoum, Abouxah et Sannourès. Elles joignent à Wasta la grande voie du Caire à Assouan.

Les principales stations du Caire à Chellal sont:

Le Caire, Guizeh, Wasta, Béni-Souef, Samallout, Minieh, Manfalout, Assiout, Tahta, Sohag, Guirgues, Kéneh, Esneh, Edfou, Assouan et Chellal.

De Wadi-Halfa deux tronçons descendent dans le Soudan, l'un sur Dongola, l'autre sur Khartoum. Un service de bateaux relie Chellal à Wadi-Halfa.

Enfin, outre ces voies directement administrées par l'Etat, il existe encore en Egypte un immense réseau de lignes d'intérêts locaux appartenant à diverses compagnies: *Keneh-Assouan*, *Egyptian Delta Light Railway*, *Fayoum Light Railway Chemins de fer de la Basse-Egypte*.

ROUTES AGRICOLES. — Après avoir donné ses soins à la construction des voies ferrées, l'Egypte poursuit en ce moment l'établissement d'un vaste réseau de routes pour le charroi, et, dans les travaux de canalisation, elle vise à l'utilité de ces mêmes canaux comme moyens de transport.

VOIES NAVIGABLES. — Outre le Nil, tous les grands canaux peuvent être utilisés comme moyens de communication.

De ce nombre il y a dans la *Basse-Egypte:* l'Ismaïlieh, le Tewfikieh, le Bahr el-Saghir, le Bahr el-Moez, le Menoufieh, le Bagourieh, le Bahr Chibine, Bahr Tirah et le Mahmoudieh.

Dans la *Haute-Egypte:* le Bahr Youssef et l'Ibrahimieh.

Tous ces canaux sont navigables pendant toute l'année, et à l'époque des inondations grand nombre d'autres le sont aussi.

C'est le lieu de signaler ici la grande route des Indes, le *Canal de Suez* qui met en communication directe l'Europe avec l'Asie et l'Afrique orientale.

Son tracé part de *Port-Saïd*, traverse *les lacs Menzaleh*, *Timsah*, *Amers*, puis débouche dans la Mer Rouge à *Suez*. Il a 160 km. de long sur une largeur

qui varie entre 30 et 100 m., et mesure 10 m. de profondeur. Il demanda dix années de travail. Commencé en 1859 sous Saïd Pacha, il fut inauguré en 1869 sous le Khédive Ismaïl. Il est l'œuvre d'un ingénieur français, Ferdinand de Lesseps.

Communications avec l'extérieur

NAVIGATION MARITIME.—Le principal moyen de communication de l'Egypte avec l'étranger est la navigation maritime. Il existe avec les divers pays d'Europe situés sur le littoral méditerranéen des services réguliers de paquebots appartenant soit au gouvernement égyptien soit à des compagnies de ces mêmes pays.

VOIES DE TERRES. — Les routes des caravanes sont l'unique moyen pour le commerce de la gomme, ivoire, plumes d'autruche qui proviennent du Soudan ou des régions avoisinant le Congo.

TÉLÉGRAPHES. — L'Egypte possède un réseau télégraphique de 4.681 km. qui unit entre elles toutes les principales villes. Elle communique avec l'étranger par plusieurs *câbles* sous-marins.

RÉPARTITION DE LA POPULATION

d'après le Récencement de 1907

Gouvernorats avec leurs Kisms

Caire: 654.476 habitants — 13 Kisms: Abdine, Bab el-Charieh, Boulac, Choubrah, Darb el-Ahmar, Ezbékieh, Gamalieh, Hélouan, Khalifa, Mouski, Sayeda-Zénab, Toura, Vieux-Caire et Waïli.

Alexandrie: 332.246 habitants — 9 Kisms: Attarine, Douane, Karmouz, Labbane, Manchieh, Mariout, Minet el-Bassal, Moharrem-bey et Ramleh.

Port-Saïd: 49.884 habitants — 5 Kisms: Awal Kariatai el-Arab wal-Efrank, Khamis el-Arab, Rabeh el-Arab, Talit el-Arab et Tani el-Arab.

Suez: 18.348 habitants — 3 Kisms: Awal, Tani et Talet.

Ismaïlia: 11.448 habitants.

El-Arich: 5.897 habitants.

Sinaï: 1.510 habitants.

Moudirieh avec leurs Chefs-lieux et Markaz

BASSE-EGYPTE

Béhéra: 798.473 hab. — Chef-lieu Damanhour, 11 Markaz:

Abou Hommos	101.678	habitants	Mars Matrouh, et Mariout el-Dabba	7.805	habitants
Choubrakhit ...	101.306	»	Oasis de Siwa...	3.884	»
Damanhour ...	109.772	»	Ramleh.	37.763	»
Delingat	68.494	»	Rosette.	66.222	»
Kafr el-Dawar..	67.291	»	Teh el-Baroud..	89.471	»
Kom Hamada..	144.787	»			

Charkieh: 879.646 habitants — Chef-lieu Zagazig, 6 Markaz:

Bilbeis..	140.396	habitants	Kafr-Sakr... ...	106.556	habitants
Fakkous	124.684	»	Minia el-Kamh.	165.022	»
Héhia...	110.164	»	Zagazig.	232.824	»

Dakahlieh: 912.428 hab. — Chef-lieu Mansourah, 6 Markaz:

Damiette	115.700	habitants	Mit-Ghamr.. ...	211.825	habitants
Dékernes	165.425	»	Mit-Samanoud..	126.110	»
Mansourah	152.445	»	Simbellawein...	140.923	»

Galioubieh: 434.575 habitants — Chef-lieu: Benha, 4 Markaz:

Dawahi Masr...	16.829	habitants	Galioub.	118.621	habitants
Nawa	125.957	»	Toukh...	173.168	»

Gharbieh: 1.484.814 hab. — Chef-lieu Tantah, 11 Markaz:

Borollos	18.850	habitants	Mehalla Kobra..	185.015	habitants
Cherbine	120.032	»	Santa	132.470	»
Dessouk	124.668	»	Talkha	111.380	»
Fouah...	60.594	»	Tantah	255.465	»
Kafr el-Cheikh.	152.401	»	Zifta.	153.863	»
Kafr el-Zayat...	170.076	»			

Menoufieh: 970.581 hab. — Chef-lieu Chebin-el-Kom, 5 Markaz:

Achmoun... ...	156.794	habitants	Ménouf..	232.361	habitants
Chébin el-Kom	213.754	»	Tala	202.886	»
Kouesna	164.786	»			

HAUTE-EGYPTE

Assiout: 903.335 hab. — Chef-lieu ASSIOUT, 9 MARKAZ:

Abnoub.	94.718	habitants	Manfalout... ...	132.164	habitants
Abou-Tig... ...	134.479	»	Mallawi.	172.855	»
Assiout.	129.271	»	Oasis el-Dakhla	18.368	»
Badari...	64.955	»	Oasis el-Kharga	8.383	»
Deirout.	148.142	»			

Assouan: 232.813 hab.—Chef-lieu ASSOUAN, 3 MARKAZ:

Assouan	75.532	habitants	Edfou	99.705	habitants
Derr	57.576	»			

Béni-Souef: 372.412 hab. — Chef-lieu BÉNI-SOUEF, 3 MARKAZ:

Béba	118.522	habitants	Wasta...	86.384	habitants
Béni-Souef. ...	167.507	»			

Fayoum: 441.583 habitants — Chef-lieu FAYOUM, 3 MARKAZ:

Etsa.	143.438	habitants	Sennoures	150.821	habitants
Fayoum	147.324	»			

Guergueh: 792.971 hab. — Chef-lieu SOHAG, 5 MARKAZ:

Akhmin.	88.214	habitants	Sohag...	151.276	habitants
Baliana.	126.289	»	Tahta...	221.767	»
Guirgueh... ...	205.425	»			

Guizeh: 460.080 habitants — Chef-lieu GUIZEH, 4 MARKAZ:

Ayat	99.811	habitants	Guizeh...	123.079	habitants
Embabeh... ...	156.493	»	Saff.	80.697	»

Kéneh: 772.492 habitants — Chef-lieu KÉNEH, 7 MARKAZ:

Dechna.	109.527	habitants	Kous	120.556	habitants
Esneh...	95.196	»	Louxor.	131.012	»
Kéneh...	126.542	»	Nag-Hamadi ...	188.047	»
Kouseir	1.612	»			

Minieh: 659.967 habitants—Chef-lieu MINIEH, 7 MARKAZ.

Abou-Korkas...	89.975	habitants	Minieh.	124.718	habitants
Béni-Mazar ...	131.570	»	Oasis el-Baharieh	6.773	»
El-Fachn	88.835	»	Samallout.	105.191	»
Maghagha... ...	112.905	»			

RÉCAPITULATION

	MASCULINS	FÉMININS	TOTAL
Gouvernorats	570.317	503.491	1.073.808
Moudiriehs: Basse-Egypte	2.725.972	2.754.545	5.480.517
Moudiriehs: Haute-Egypte	2.320.351	2.315.302	4.635.653
Population Bédouine	50.434	46.947	97.381
Total Général. . .	5.667.074	5.620.285	11.287.359

COMMERCE EXTÉRIEUR DE L'EGYPTE

VALEUR DES MARCHANDISES IMPORTÉES, EN TRANSIT ET RÉEXPORTÉES

ANNÉES	TOTAL	Importation		TRANSIT	Exportation		RÉEXPORTÉES
		MARCHANDISES	TABACS		MARCHANDISES	CIGARETTES	
	L.E.	L.E.	L.E.	L.E.	L.E.	L.E.	L.E.
1901	32.867.766	13.535.167	595.621	1.221.538	15.730.088	423.876	247.326
1902	32.959.725	14.211.150	603.534	831.181	17.617.003	429.936	266.921
1903	37.417.756	16.146.875	606.315	852.594	19.116.192	423.332	272.448
1904	42.559.774	19.888.825	670.763	913.096	20.316.076	494.964	276.050
1905	43.035.526	20.876.689	687.387	793.676	19.805.913	554.372	317.489
1906	50.172.205	23.315.343	695.457	844.702	24.411.417	465.863	439.428
1907	55.889.834	25.404.576	716.207	1.311.801	27.619.676	393.509	444.065
1908	47.932.682	24.239.855	860.542	1.138.567	20.950.696	364.977	378.045
1909	49.991.122	21.391.314	839.185	1.267.931	25.710.438	365.801	416.453
1910	54.243.925	22.397.755	1.155.071	1.299.544	28.565.333	379.128	447.094

COMMERCE EXTÉRIEUR DE L'EGYPTE

VALEUR DES MARCHANDISES IMPORTÉES EN ÉGYPTE, PAR CATÉGORIES

DÉSIGNATION DES ARTICLES	1910	1909	1908	1907	1906
	L.E.	L.E.	L.E.	L.E.	L.E.
Animaux et produits alimentaires d'animaux	1.123.150	994.243	1.162.124	1.280.839	1.073.926
Peaux et ouvrages en peau	393.549	361.480	380.331	464.624	376.817
Autres produits et dépouilles d'animaux	68.937	75.000	90.533	92.452	84.786
Céréales, légumes, farines, etc.	2.739.935	3.688.874	3.784.677	2.963.954	3.071.569
Denrées coloniales, drogues	945.335	1.131.304	1.181.993	759.430	999.865
Spiritueux, boissons, huiles	1.161.130	1.209.244	1.254.591	1.151.421	1.064.752
Chiffons, papier, livres	389.625	355.183	382.627	405.326	357.103
Bois et charbons	2.834.247	2.689.092	3.358.568	3.406.988	3.027.777
Pierres, terres, vaisselle, verres, cristaux	617.562	535.026	655.112	774.394	631.933
Matières tinctoriales et couleurs	256.020	240.231	266.434	291.958	289.156
Produits chimiques, médicinaux, parfumerie	976.045	728.033	729.988	762.065	634.621
Industrie textile	6.625.959	5.864.943	6.455.600	7.006.837	6.100.835
Métaux et ouvrages en métal	2.384.398	1.966.329	2.959.396	3.960.788	3.868.637
Articles divers	1.881.863	1.602.332	1.577.881	2.083.500	1.733.566
Valeur des Marchandises.	22.397.755	21.391.314	24.239.855	25.404.576	32.315.343
Valeur des Tabacs, Tombacs, Cigares	1.115.071	839.185	860.542	716.207	695.452
TOTAL GÉNÉRAL	23.552.826	22.230.399	25.100.397	26.120.783	24.010.795

COMMERCE EXTÉRIEUR DE L'EGYPTE

VALEUR DES MARCHANDISES EXPORTÉES DE L'EGYPTE, PAR CATÉGORIES

DÉSIGNATION DES ARTICLES	1910	1909	1908	1907	1906
	L.E.	L.E.	L.E.	L.E.	L.E.
Animaux et produits alimentaires d'animaux	161.352	189.257	119.552	131.007	138.697
Peaux et ouvrages en peau.	237.552	228.191	141.561	148.233	180.824
Autres produits et dépouilles d'animaux...	56.594	59.049	67.805	110.267	103.054
Céréales, légumes, farines, etc.	3.222.597	3.206.811	3.157.562	3.189.492	2.871.549
Denrées coloniales et drogues	194.707	103.944	107.670	113.283	210.150
Spiritueux, boissons, huiles	28.273	20.798	11.990	13.951	23.074
Chiffons, papiers, livres...	24.296	24.400	21.559	19.725	18.382
Bois et charbons	14.197	14.729	16.278	17.884	19.516
Pierres, terres, vaisselles, verres et cristaux	2.577	2.741	3.021	5.097	3.314
Matières tinctoriales et couleurs	27.596	28.937	21.750	23.853	26.537
Produits chimiques, médicinaux et parfumerie	43.422	36.329	21.794	28.730	21.931
Industrie textile...	24.375.825	21.576.050	17.170.643	23.732.559	20.696.005
Métaux et ouvrages en métal	54.332	88.989	6.472	3.876	19.583
Articles divers	122.013	130.213	83.039	81.719	78.801
Valeur totale des Marchandises	28.565.333	25.710.438	20.950.696	27.619.676	24.411.417
Valeur des Cigarettes	379.128	365.801	364.977	393.509	465.863
TOTAL GÉNÉRAL... ...	28.944.461	26.076.239	21.315.673	28.013.185	24.877.280

COMMERCE EXTÉRIEUR DE L'EGYPTE

VALEUR DES PRINCIPALES MARCHANDISES IMPORTÉES EN EGYPTE

DÉSIGNATION DES ARTICLES	1910	1909	1908	1907	1906
	L.E.	L.E.	L.E.	L.E.	L.E.
Alcool pur et liqueurs	163.892	181.033	179.972	171.216	161.347
Animaux vivants	562.274	400.566	584.921	719.063	562.977
Appareils électriques, télégraphiques, téléphoniques, etc	198.192	159.033	175.589	270.291	259.408
Beurre frais ou salé	120.472	98.339	112.514	130.175	104.358
Bière	87.424	95.978	100.708	125.432	117.981
Blé	6.949	41.309	145.509	112.838	125.111
Bois de construction et pour ébénistes	1.178.786	1.113.973	1.433.570	1.316.871	1.311.039
Bonneterie de tous genres	229.289	194.204	184.261	239.542	166.547
Café	293.881	321.672	343.825	261.439	334.300
Charbon de bois	116.024	142.444	113.267	107.204	128.079
Charbon de terre	1.185.891	1.135.790	1.476.391	1.389 861	1.081.118
Chaussures diverses	195.296	183.416	185.849	207.611	156.153
Chaux, plâtre et ciment	181.501	149.788	191.648	227.816	169.306
Couvertures et châles de laine et demi-laine	119.909	133.362	173.867	144.697	122.447
Cuivre et ouvrages en cuivre	213.297	179.096	293.184	270.764	266.388
Farine de blé et de maïs	1.246.067	1.792.214	1.753.270	1.227.086	1.236.200
Fer et acier ouvré	1.247.090	959.223	1.262.752	704.982	700.475
Fer fondu ouvré en jets et garni d'autres métaux	49.296	89.671	127.195	236.003	165.950
Ferronnerie	378.415	329.988	416.908	606.409	597.428
Fils de coton	290.209	249.387	292.436	277.731	243.115
Fils de laine, de lin, chanvre, jute, etc	132.887	113.231	160.785	128.280	92.685
Fromages	199.859	184.343	174.273	159.524	172.760

Fruits frais et secs	493.705	557.454	565.755	529.256	577.960
Habillements de confection	294.976	266.020	278.047	423.650	353.397
Huile d'olive	84.852	71.662	123.397	82.399	87.475
Huiles de graines grasses (autres)	215.724	193.665	201.593	149.504	136.065
Indigo naturel et artificiel	103.139	96.085	117.768	135.897	143.859
Lingerie confectionnée	331.038	299.616	269.151	430.078	331.743
Machines et parties de machines	518.877	531.898	796.843	1.069.537	1.205.301
Maïs (Blé de Turquie)	11.275	126.461	147.188	24.231	185.623
Meubles en bois de tout genre	173.008	138.216	164.747	324.415	268.149
Orge (y compris le malt)	60.280	135.220	148.399	113.312	164.284
Papier pour écrire et pour imprimerie	112.143	95.722	100.880	110.688	104.892
Papier et carton ordinaires, papier d'emballage	138.093	124.261	148.639	137.635	107.666
Peaux	142.730	127.825	140.192	164.494	150.831
Pétrole	322.656	379.018	358.915	297.000	262.479
Poissons salés, fumés ou conservés	92.557	99.479	127.928	112.693	94.926
Quincaillerie	252.566	213.572	218.815	300.347	251.534
Riz	325.813	446.697	406.370	385.569	372.107
Sacs vides	237.636	235.806	250 651	252.836	211.950
Savon commun	263.785	147.662	212.932	124.794	144.425
Serrurerie	88.392	73.671	91.900	118.251	105.022
Sésame	71.931	66.158	100.285	110.442	105.869
Soie grège et fils de soie	155.724	108.292	173.283	182.932	141.315
Sucre brut et raffiné	384.046	584.992	580.530	278.352	389.386
Tapis de laine	134.011	103.956	102.045	136.732	134.876
Tissus de coton	3.403.518	3.046.766	3.276.232	3.168.088	3.109.715
» de laine pure	420.225	397.426	451.729	546.380	365.398
» de lin ou de chanvre à fils unis	98.373	87.900	96.780	120.955	108.878
» mêlés de jute, de coton, laine, lin, soie, etc.	281.344	197.698	261.582	319.212	236.878
» de soie	179.773	146.563	161.039	243.312	187.552
Vins	158.318	157.505	166.015	196.047	177.786
Wagons pour chemins de fer et tramways, etc.	94.724	14.925	265.620	181.852	275.226

COMMERCE EXTÉRIEUR DE L'EGYPTE

QUANTITÉ DE COTON EXPORTÉ PAR PAYS DE DESTINATION ET RAPPORT A 1000 SUR LE TOTAL DE CHAQUE ANNÉE

PAYS DE DESTINATION	1910		1909		1908		1907		1906	
	CANTARS	‰	CANTARS	‰	CANTARS	‰	CANTARS	‰	CANTARS	‰
Angleterre	3.034.126	*498*	3.407.443	*490*	3.124.119	*493*	3.583.008	*520*	3.512.776	*525*
Possessions: Anglaises Extrême-Orient.	3.572	—	15.371	*2*	34.006	*5*	13.504	2	7.598	*1*
Allemagne	554.569	*95*	622.816	*89*	560.743	*89*	555.947	*82*	535.881	*80*
Autriche-Hongrie	298.089	*47*	352.806	*51*	310.166	*49*	330.747	*49*	344.723	*52*
Belgique	11.448	*2*	20.176	*3*	24.368	*4*	19.595	*3*	41.575	*6*
Chine et Extrême-Orient	110.327	*18*	142.665	*21*	124.533	*20*	99.143	*14*	66.509	*10*
Espagne	123.649	*21*	111.530	*15*	155.667	*24*	144.284	*21*	141.800	*21*
Etats-Unis d'Amérique	466.400	*76*	598.375	*87*	415.256	*65*	593.802	*87*	484.036	*72*
France	335.525	*90*	641.972	*93*	537.110	*85*	521.761	*76*	586.062	*88*
Grèce	2.138	—	3.884	—	2.530	—	5.045	*1*	3.081	*1*
Italie	190.685	*32*	229.950	*33*	253.344	*40*	223.386	*33*	241.506	*36*
Russie	395.721	*68*	483.702	*70*	510.590	*79*	455.324	*67*	444.249	*66*
Suisse	225.715	*39*	266.130	*38*	261.156	*42*	284.675	*41*	259.722	*37*
Turquie	11.544	*2*	3.759	—	2.346	—	2.998	—	5.477	*1*
Autres pays	45.898	*12*	51.899	*8*	32.555	*5*	26.001	*4*	21.772	*4*
TOTAL	6.009.406	*1000*	6.952.478	*1000*	6.348.489	*1000*	6.859.220	*1000*	6.696.567	*1000*

1 Cantar Egyptien = Kilogr. 44.928.

COMMERCE EXTÉRIEUR DE L'EGYPTE

VALEUR DU COTON EXPORTÉ PAR PAYS DE DESTINATION ET RAPPORT à 1000 SUR LE TOTAL DE CHAQUE ANNÉE

PAYS DE DESTINATION	1910		1909		1908		1907		1906	
	L.E.	‰	L.E.	‰	L.E.	‰	L.E.	‰	L.E.	‰
Angleterre	12065757	*498*	10524009	*490*	8.428.847	*493*	12271784	*520*	10702515	*521*
Possessions Anglaises: Extrême-Orient	14.358	—	44.113	*2*	88.581	*5*	46.364	*2*	23.051	*1*
Allemagne	2.312.384	*95*	1.906.237	*89*	1.522.064	*89*	1.928.464	*82*	1.658.938	*81*
Autriche-Hongrie	1.236.020	*47*	1.091.915	*51*	837.356	*49*	1.147.620	*49*	1.063.896	*52*
Belgique	48.303	*2*	63.061	*3*	65.687	*4*	69.722	*3*	125.307	*6*
Chine et Extrême-Orient	442.256	*18*	437.774	*21*	333.964	*20*	342.343	*14*	206.750	*10*
Espagne	514.939	*21*	327.594	*15*	412.840	*24*	497.474	*21*	445.524	*22*
Etats-Unis d'Amérique	1.835.796	*76*	1.871.492	*87*	1.101.296	*65*	2.063.501	*87*	1.472.499	*72*
France	2.182.700	*90*	2.004.986	*93*	1.454.801	*85*	1.793.633	*76*	1.819.900	*89*
Grèce	8.809	—	12.186	—	6.725	—	16.982	*1*	9.904	—
Italie	786.297	*32*	710.016	*33*	683.411	*40*	768.208	*33*	747.936	*36*
Russie	1.644.333	*68*	1.500.505	*70*	1.356.805	*79*	1.576.729	*67*	1.382.794	*67*
Suisse	935.083	*39*	823.778	*38*	711.295	*42*	978.665	*41*	793.704	*39*
Turquie	20.733	*2*	5.003	—	3.846	—	6.240	—	8.485	—
Autres pays	193.944	*12*	155.070	*8*	84.085	*5*	90.115	*4*	66.799	*4*
TOTAL	24241712	*1000*	21477739	*1000*	17091603	*1000*	23597844	*1000*	20528002	*1000*

COMMERCE EXTÉRIEUR DE L'EGYPTE

QUANTITÉ ET VALEUR DES GRAINES DE COTON EXPORTÉES DE L'EGYPTE

ANNÉES	TOTAL		ANGLETERRE		ALLEMAGNE		FRANCE		AUTRES PAYS	
	ARDEBS	L.E.	ARDEBS	L.E.	ARDEBS	L.E.	ARDEBS	L.E.	ARDEBS	L.E.
1901	3.325.547	1.940.240	3.054.401	1.783.988	—	—	266.778	153.661	4.368	2.591
1902	3.220.748	1.909.409	3.037.324	1.805.482	3.431	1.945	179.177	101.487	816	495
1903	2.747.581	1.501.416	2.574.769	1.407.205	1.729	925	170.202	92.768	881	518
1904	2.926.581	1.520.145	2.785.675	1.446.699	—	—	131.676	68.975	9.230	4.471
1905	3.484.576	1.714.011	3.290.465	1.619.034	27	1.364	188.802	92.334	2.582	1.279
1906	3.693.130	2.180.632	3.197.234	1.885.217	163.511	97.141	261.039	155.405	71.346	42869
1907	3.918.838	2.555.067	3.419.247	2.226.793	240.458	158.758	186.869	121.781	72.264	47.729
1908	3.741.654	2.470.996	3.154.588	2.086.643	260.828	172.427	230.564	150.416	95.674	61.510
1909	3.308.106	2.432.930	2.544.918	1.868.549	561.926	416.995	177.893	130.489	23.369	16.897
1910	2.673.816	2.159.993	1.765.125	1.417.746	774.017	636.096	124.257	97.754	10.417	8.397

COMMERCE EXTÉRIEUR DE L'EGYPTE

VALEUR DES MARCHANDISES EXPORTÉES

DÉSIGNATION DES ARTICLES	1910	1909	1908	1907	1906
	L.E.	L.E.	L.E.	L.E.	L.E.
Arachides (fèves soudani).	21.216	7.941	8.955	10.514	6.069
Blé.	16.312	5.113	27.048	23.524	23.165
Cailles vivants	16.498	17.485	16.937	18.098	19.343
Cotons	24241712	21477739	17091603	23597844	20528002
Fèves sèches	87.904	6.505	9.783	19.645	11.642
Gomme arabique. . . .	79.823	41.020	51.709	70.112	157.330
Graines de coton. . . .	2.159.993	2.432.930	2.470.996	2.555.057	2.180.632
Henné	27.553	28.757	21.436	23.669	26.372
Huile de graine de coton.	22.975	17.756	8.640	10.692	19.831
Ivoire	4.370	3.837	10.431	43.697	33.959
Laine en masse, brute lavée	106.090	65.990	53.646	103.976	120.314
Lentilles	7.131	8.107	7.181	6.403	6.728
Maïs (Blé de Turquie) . .	22.051	10.387	7.872	11.861	3.022
Mélasse	148	760	4.078	3.721	7.251
Œufs.	125.417	153.120	85.654	99.499	106.225
Oignons.	264.857	259.947	198.962	162.555	217.030
Orge	137	65	10.703	41	91
Peaux et travaux en peau	237.552	228.191	141.561	147.866	180.285
Plumes d'autruche . . .	26.733	27.220	31.147	43.102	36.412
Riz	288.298	167.312	140.616	135.430	131.038
Sucre de canne	113.538	60.649	50.106	37.071	43.201
Tomates	19.968	16.907	20.599	23.576	20.658
Tourteaux	283.111	241.925	215.765	211.251	238.293

QUALITÉ DE CIGARETTES EXPORTÉES PAR PAYS DE DESTINATION

PAYS DE DESTINATION	1910	1909	1908	1907	1906
	KILOG.	KILOG.	KILOG.	KILOG.	KILOG.
Angleterre	73.301	79.276	80.390	87.780	86.581
Poss. Anglaises Méditerraine	3.948	2.501	1.609	3.270	2.501
Poss. Anglaises Extr. Orient	53.276	55.169	59.072	69.015	73.681
Allemagne	89.438	108.223	126.749	153.786	266.458
Autriche-Hongrie	60.555	51.245	49.721	44.350	46.769
Belgique	15.884	13.107	12.684	12.096	10.413
Chine et Extrême-Orient .	32.890	29.146	23.422	25.874	21.937
Etats-Unis d'Amérique . .	3.815	3.979	4.023	14.240	8.180
France	25.709	21.832	24.254	23.582	20.254
Hollande	9.218	7.071	5.680	7.236	4.996
Italie	5.109	5.414	6.657	5.742	6.385
Suède et Norvège . . .	74.378	46.519	41.977	34.716	12.900
Suisse.	9.106	8.920	7.985	7.986	7.982
Autres pays.	17.282	14.830	12.035	2.221	16.979
TOTAL. . .	473.909	457.232	456.258	491.894	590.047

COMMERCE EXTÉRIEUR DE L'EGYPTE

NUMÉRAIRE (*) IMPORTÉ EN ÉGYPTE PAR PAYS DE PROVENANCE

ANNÉES	TOTAL	ANGLETERRE	POSS. ANGL. EX. ORIENT	AUTRICHE HONGRIE	FRANCE	GRÈCE	ITALIE	TURQUIE	AUTRES PAYS
	L.E.	L.E.	L.E.	L.E.	L.E.	L.E.	L.E.	L.E.	L.E.
1901	3.085.678	1.407.976	97.500	221.988	593.905	54.622	50.277	545.614	115.096
1902	4.779.266	2.794.604	282.750	199.463	930.877	41.046	64.569	463.825	2.132
1903	6.431.569	4.985.615	58.500	212.492	436.167	22.143	209.229	325.964	181.459
1904	7.606.865	5.033.127	438.750	330.671	627.469	17.410	491.439	659.712	8.286
1905	4.785.215	1.471.813	1.462.500	804.621	288.837	18.328	60.951	656.284	18.881
1906	9.077.402	5.949.720	—	454.131	1.099.632	45.759	53.423	1.451.443	23.294
1907	7.768.190	4.806.074	560.625	386.891	436.350	69.920	46.253	1.446.625	15.452
1908	4.205.083	1.867.389	663.059	157.804	717.476	23.891	32.446	730.872	12.146
1909	7.010.195	4.214.550	48.750	230.451	1.015.290	59.404	58.773	1.281.445	101.532
1910	12.964.245	9.224.922	190	940.393	1.218.411	74.440	46.983	1.382.705	76.201

(*) Déclaré aux Douanes Egyptiennes

COMMERCE EXTÉRIEUR DE L'EGYPTE

NUMÉRAIRE (*) EXPORTÉ DE L'ÉGYPTE PAR PAYS DE DESTINATION

ANNÉES	TOTAL	ANGLETERRE	POSS. ANGL. EX. ORIENT	AUTRICHE HONGRIE	FRANCE	GRÈCE	ITALIE	TURQUIE	AUTRES PAYS
	L.E.	L.E.	L.E.	L.E.	L.E.	L.E.	L.E.	L.E.	L.E.
1901	2.432.172	1.261.865	209.309	1.030	845.128	79	—	110.360	4.401
1902	1.834.457	1.010.939	127.646	7.364	498.739	—	20	189.526	223
1903	1.785.933	880.855	185.303	98.188	315.792	—	—	295.670	10.125
1904	2.730.890	1.791.420	180.107	294.517	210.516	—	772	245.423	8.135
1905	3.869.939	1.852.112	1.442.941	234	1.709	10	—	552.108	20.825
1906	2.067.706	569.124	120.907	147.293	292.598	—	—	907.504	30.280
1907	4.736.189	2.118.215	1.726.828	2.141	361.680	—	—	485.385	41.940
1908	4.671.206	3.136.516	78.022	4.987	1.017.672	—	8.775	421.405	4.129
1909	6.457.588	3.482.913	2.287.890	1.561	369.530	39	7.709	275.742	32.204
1910	7.046.151	1.547.325	4.586.745	105	206.446	8.732	1	694.109	2.688

(*) Déclaré aux Douanes Egyptiennes

COMMERCE EXTÉRIEUR DE L'EGYPTE

QUOTE PART PAR 1000 SUR LE TOTAL DES IMPORTATIONS (*)

Pays de Provenance	1910	1909	1908	1907	1906
Angleterre	310	303	329	325	327
Possessions Anglaises Méditerranée	7	8	11	8	8
Possessions Anglaises Extrême-Orient	41	44	40	42	41
Allemagne	54	51	45	53	55
Amérique	24	25	22	22	25
Autriche-Hongrie	70	64	65	79	72
Belgique	37	31	29	39	51
Chine et Extrême-Orient	23	24	18	10	12
France	113	130	116	121	114
Grèce	19	17	15	13	13
Italie	50	45	47	52	51
Russie	26	34	39	26	22
Suède et Norvège	17	21	20	23	19
Turquie	123	119	127	114	127
Autres pays	86	84	77	73	63
Total	*1.000*	*1.000*	*1.000*	*1.000*	*1.000*

QUOTE PART PAR 1000 SUR LE TOTAL DES EXPORTATIONS (*)

Pays de Destination	1910	1909	1908	1907	1906
Angleterre	496	502	523	544	539
Possessions Anglaises Extrême-Orient	3	4	7	4	4
Allemagne	107	95	87	81	82
Amérique	66	74	54	75	62
Autriche-Hongrie	50	50	48	47	51
Belgique	3	3	4	3	7
Chine et Extrême-Orient	16	18	17	13	9
Espagne	18	13	19	18	18
France	85	88	79	73	86
Italie	28	28	33	28	31
Russie	57	58	65	57	56
Suisse	33	32	34	35	32
Turquie	23	19	18	12	14
Autres pays	15	16	12	10	9
Total	*1000*	*1000*	*1000*	*1000*	*1000*

(*) Y compris les cigarettes

JOURS DES PRINCIPAUX MARCHES D'ÉGYPTE

Basse-Egypte

Zagazig

DIMANCHE	LUNDI	MARDI	MERCREDI	JEUDI	SAMEDI
Abou el-Choukouk, Bordein.	Kafr Hafez Pacha, el-Kanayat, Zarka.	Fakous, Tal-Basta, Ch. el-Nakhla, Mansourah, Tellein.	Abou-Kébir, Dekerness, Zancaloun.	Ibrahimieh, Tora-el-Ora El-Azizia, Bilbeis, Sembellawin	Saft-el Henna, Chalchalamun, Mit Aich, Mit el-Amel.

Tantah

Gaafaria, Katama.	Bassioun, Kafr el Bagour, Sombat, Tantah, Sersenna.	Ziftah, Meh.el Kobra Meh. Menouf Soubk, Batanon, Ganzour	Kesna, Samanoud, Achmoun, Mit-Ghamr.	Chébin el-Kom, Ibiar, Gazai.	Menouf, Tala, Missir.

Damanhour

Atf, Teh-el-Baroud.	Damanhour Hoch Issa, Biban	Delingat, Ab. Hommos Meh.AbouAli	Birket-Ghattas, el-Chine, Lacana.	Kafr Daouar Chobrakhit, Dessouk.	Negilah, Saft el-Melouk

Caire

Chébin,el-Kanater. Atfieh.	Galioub, Machtoul, Benha.	El-Deir. Ghizeh (H.E.)	Tanan. Bedrechine (H.E.)	Toukh, Manachi.	Embabeh El-Khanka. Mataria (H.E)

Haute-Egypte

Minieh

Bilifia.	Mattaï, Bouch, Minieh.	Beni Souef, Sammallout.	Aboul-Wakf.	Abnoub, Beba, Maghagha, Abou-Kourkas.	Manfalout, Fachn, Mellaoui, Beni-Souef.

Fayoum

	Zerbi.	Fayoum.	Agamein, Sanhour.	Ibchaoui, Etsa,	Sennourès

Sohag

	Sohag, Kous, Nag Hammadi, Awlad Amr. Guergueh	Maragha, Mincha, Louxor, Farchout, Keft. Assiout,	Tema Akhmim, Deschna.	Tahta, Keneh, Bagoura, Armant, Guirgueh.	Bardis, Esnah, Nagadah, Abou-Tig, Geziret Chandaouil

Le marché d'Abouchoucha est le seul qui ait lieu le Vendredi

JURIDICTION DES TRIBUNAUX MIXTES

(Décret du 28 Décembre 1875)

Tribunal de 1re inst.	Gouvernorat	Moudirieh	Markaz	Villages
Caire	Caire	Galioubieh Menoufieh (1) Gharbieh (2) Haute-Egypte jusqu'aux frontières du Soudan.		GHARBIEH Kafr Diama, Dalgamoun, Kafr Nasr el-Din, El Adaoui, Delebbhan, Mansouriet El-Farastak, Kafr el-Bagah, Kafr el-Haouachem, Kafr Chamak, Kafr el-Hachad, Aboul-Ghar, Eidouah, Chebraris, Kafr Michla, Kafr Sayagr, Fichaselim, Kafr el-Sahel, Kafr Masoud, Kafr Khadr, Defra, Manchiet Ganzour et Kafr Yacoub.
Alexandrie	Alexandrie	Béhéra y compris Rosette, Gharbieh (3)		MENOUFIEH Remali, Kafr el-Akra, Bagrim, Damhoug, Mit Béra, Kafr Chehid, Mit el-Absi, Kafr Mit el-Absi, Bera el-Agouz, Bouksa, Chebrabakhoum, Beni Ghérian, Kafr Beni Ghérian, Kouesna, Chebrahis (Charanes), Toukh Tambacha, Kafr el-Gazar, Warwara, Dia el-Kom, Mastaï, Kafr Alim, Demalou, Mincha Dimalou, Mit el-Hofeïn.
Mansourah		Dakahlieh Charkieh	Talkha Cherbine, Aga Port-Saïd, Suez, Ariche Ismaïlieh, Presqu'île du Sinaï.	

(1) Quelques villages de cette Moudirieh sont sous la juridiction du Tribunal d'Alexandrie.

(2) Quelques villages de cette Moudirieh sont sous la juridiction du Tribunal du Caire.

(3) Excepté les villages de la note précédente, et les Markaz de Talkha, Cherbine et Samanoud qui sont sous la juridiction du Tribunal de Mansourah.

JURIDICTION DES TRIBUNAUX INDIGÈNES DE Ire INSTANCE

TRIBUNAL DU CAIRE

La VILLE DU CAIRE et les MOUDIRIEHS de GUIZEH et GALIOUBIEH qui comprennent les sept Tribunaux suivants:

Mouski	Districts : Mouski, Bab el-Charieh et Gamalieh.
Esbékieh	» Ezbékieh, el-Waïli, Choubra.
Abdine.	» Abdine et Boulac.
Saïda Zénab . .	» Saïda Zénab, Darb el-Ahmar, Khalifa, Vieux-Caire et Hélouan.
Benha.	Benha, Toukh, Nawa, et Galioub.
Guizeh.	Districts : Guizeh et Embabeh.
El-Ayat	» El-Ayat et El-Saff.

TRIBUNAL D'ALEXANDRIE

La VILLE D'ALEXANDRIE et la MOUDIRIEH de BEHERA qui comprennent les cinq Tribunaux suivants:

Attarine	Districts : Attarine, Karmous, Moharrem Bey, Ramleh, et Rosette.
Manchia	» Manchia et Douane.
Minet-el-Bassal .	» Minet-el-Bassal, Labbane et Mariout.
Damanhour . . .	» Abou Hommos, Damanhour, Kafr el-Dawar et El-Atf.
Teh el-Baroud .	» Teh el-Baroud, Kom Hamada, El-Delingate et Chibrakhit.

TRIBUNAL DE TANTAH

Les MOUDIRIEHS de GHARBIEH et MENOUFIEH qui comprennent les huit Tribunaux suivants:

TANTAH.	La Ville de Tantah et ses dépendances.
Kafr-el-Zayat . .	Districts : de Kafr-el-Zayat.
Santa	» Zifta et Santa
Mehalla-el-Kobra	» Mehalla el-Kobra.
Dessouk	» Dessouk, Foua et Kafr el-Cheikh.
Cherbin	» Cherbin et Talkha.
Chebine-el-Kom.	» Chebine, Kouesna et Tala.
Menouf	» Menouf et Achmoun.

TRIBUNAL DE ZAGAZIG

Les MOUDIRIEHS de CHARKIEH, DAKAHLIEH,
et les VILLES de DAMIETTE, PORT-SAID, SUEZ, EL-ARICHE, et EL-TOR
qui comprennent les huit Tribunaux suivants:

ZAGAZIG.	La Ville de Zagazig, les districts de Zagazig et Héhia.
Fakous	District de Fakous et Kafr-Sakr.
Minia-el-Kamh . . .	» » Minia-el-Kamh et Bilbeis.
Mansourah	La ville de Mansourah, les districts de Mansourah et Dekernés.
Sembellawein . . .	District de Sembellawein et Aga.
Mit Ghamr	» » Mit Ghamr.
Damiette	» » Damiette, Faraskour et Matarieh.
Port-Saïd	La ville de Port-Saïd et ses faubourgs, Suez et Ismaïlieh.

TRIBUNAL DE BENI-SOUEF

Les MOUDIRIEHS de BENI-SOUEF, FAYOUM et MINIEH
qui comprennent les quatre Tribunaux suivants:

BÉNI-SOUEF. . . .	District de Béni-Souef, Béba et Wasta
Fayoum.	» » Fayoum, Sennourès et Etsa.
Maghagha	Districts de Maghagha, El-Fachn et Béni-Mazar.
Minieh.	» » Minieh, Samalout et Abou-Korkas.

TRIBUNAL D'ASSIOUT

Les MOUDIRIEHS d'ASSIOUT et GUIRGUEH
qui comprennent les six Tribunaux suivants:

ASSIOUT.	La ville d'Assiout et ses dépendances, Abnoub et Manfalout
Mellawi	Districts de Mellawi et Deïrout.
Abou Tig	» » Abou-tig et El-Badari.
Sohag	District de Sohag et Akhmim.
Tahta	Districts de Tahta.
Guirgueh	» » Guirgueh et Baliana.

TRIBUNAL DE KENEH

Les MOUDIRIEHS de KENEH et d'ASSOUAN et le GOUVERNORAT de KOSSEIR

qui comprennent les six Tribunaux suivants:

KÉNEH.	La Moudirieh de Kéneh.
Nag-Hamadi	District de Nag-Hamadi.
Dechna	» de Dechna.
Louxor	» de Kous, et de Louxor.
Esna.	» de Esna.
Assouan.	» d'Assouan, Edfou et El-Derr.

PAIEMENT DES COUPONS des DETTES PUBLIQUES

1er Janvier.	Municipale d'Alexandrie 4 %
1er Mars.	Consolidée 3 %
15 Avril	Privilégiée 3 ½ %
1er Mai	Unifiée 4 %
1er Juin.	Domaines 4 ¼ %
15 Juillet	Municipale d'Alexandrie 4 %
1er Septembre.	Consolidée 3 %
15 Octobre	Priviligiée 3 ½ %
1er Novembre.	Unifiée 4 %
1er Décembre	Domaines 4 ¼ %

CERCLES D'IRRIGATION ET LEURS SUBDIVISIONS

PREMIER CERCLE

Moudirieh de Galioubieh
» » Charkieh
» » Dakahlieh (exceptée la partie Nord)

TROISIÈME CERCLE

Moudirieh de Behera

QUATRIÈME CERCLE

Moudirieh de Béni-Souef
» » Minieh
Sud de Guizeh à Ayat, ouest de la rivière

CERCLE DE GUIRGUEH

Markaz d'Abou-Tig—Section Sud
Markaz de Badari — Assiout
Moudirieh de Guirgueh

CERCLE DU BARRAGE D'ASSIOUT

Moudirieh d'Assiout (excepté le markaz d'Abou-Tig et de Badari).

CERCLE DE FAYOUM

Moudirieh de Fayoum

DEUXIÈME CERCLE

Moudirieh de Menoufieh
» » Gharbieh (exceptée la partie Nord-Est)

CERCLE DE ZIFTA

Barrage de Zifta
La partie Nord-Est de Gharbieh
La partie Nord-Ouest de Dakahlieh

CERCLE DE DELTA BARRAGE

Delta Barrage
Moudirieh de Ghizeh (la partie Nord)
» d'Ayat, Ouest de la rivière
» » Est » » »

CINQUIÈME CERCLE

Moudirieh de Keneh
» » Assouan

DIRECTION DU RÉSERVOIR D'ASSOUAN

VILLES PAYANT L'IMPOT FONCIER
sur la propriété bâtie

Abou-Tig
Alexandrie
Assiout
Assouan
Benha
Béni-Souef
Bilbeis
Caire
Chébin el-Kanater
Chébin el-Kom
Damanhour
Damiette
Dessouk
Fachn
Fayoum
Guirgueh
Guizeh
Hélouan
Ismailieh
Kafr el-Zayat
Keneh
Louxor
Manfalout
Mansourah
Mehalla el-Kobra
Mellawi
Menouf
Minieh
Mit-Ghamr
Port-Said
Rosette
Samanoud
Sohag
Suez
Tahta
Tantah
Zagazig
Zifta

DATES DE PERCEPTION DES IMPOTS
sur les terrains et sur les dattiers

Haute-Egypte

MOIS	ASSOUAN			KENEH		GUERGA		ASSIOUT		MINIEH		Fayoum		BENI SOUEF		GUIZÉ	
	Terrain		DAT.	T.	D.	T.	D.	T.	D.	T.	D.	T.	D.	T.	D.	T.	D.
	SUD	N.															
Touba (Janv.)	..	..	..	..	..	..	..	..	..	..	..	..	..	..	..	2	..
Amshir (Fév.)	..	3	..	1	..	..	..	1	..	..	..	..	..	..	..	1	..
Baramhat (M)	..	1	..	2	..	2	..	2	..	2	..	..	..	..	..	..	..
Baramuda (A)	..	2	..	3	..	3	..	3	..	3	..	2	..	3	..	..	..
Bachans (Mai)	4	4	..	4	..	4	..	4	..	4	..	3	..	5	..	..	..
Bauna (Juin)	4	4	..	4	..	4	..	4	..	4	..	3	..	5	..	2	..
Abib (Juillet)	4	4	..	5	..	4	..	5	..	4	..	2	..	5	..	3	..
Misra (Août)	..	2	..	3	4	4	4	3	4	3	4	..	..	3	4	..	4
Tôt (Septem).	4	2	8	..	8	..	8	..	8	2	8	4	6	2	8	..	8
Baba (Oct.)	4	..	8	..	8	2	8	..	8	1	8	4	6	1	8	6	8
Hatûr (Nov.)	4	2	8	2	4	1	4	2	4	1	4	4	6	..	4	7	4
Kiahk (Déc.)	..	..	..	..	..	..	..	..	..	..	..	2	6	..	..	3	..
	24	24	24	24	24	24	24	24	24	24	24	24	24	24	24	24	24

TARIF SPÉCIAL

MUDIRIEH	MARKAZ	NOMBRE de villages	Février	Avril	Mai	Juin	Juillet	Septembre	Octobre	Novembre
Assiout	Mellawi	29	1	2	3	3	...	3	6	6
	Deirut	9	1	2	3	3	...	3	6	6
Minieh	Abu Kurkaz... ...	39	...	2	2	2	2	6	7	3
	Minieh	29	...	2	2	2	2	6	7	3
	Samalut...	30	...	2	2	2	2	6	7	3
	Béni Mazar... ...	43	...	2	2	2	2	6	7	3
	Maghagha	28	...	2	2	2	2	6	7	3
	Fashn	26	...	2	2	2	2	6	7	3
Béni-Souef	Beba	48	...	2	2	2	2	6	7	3
	Béni Souef... ...	50	...	2	2	2	2	6	7	3
	Wasta	16	...	2	2	2	2	6	7	3

DATES DE PERCEPTION DES IMPOTS
sur les dattiers et sur les terrains

Basse-Egypte

MOIS	GALIOUBIEH		GHARBIEH		MENOUFIEH		DAKAHLIEH		CHARKIEH		BÉHÉRA	
	T.	D.	T.	D.	T.	D.	T.	D.	T.	D.	T.	D.
Janvier	2	..	2	..	2	..	2	..	2	..	2	..
Février	1	..	1	..	1	..	1	..	1	..	1	..
Mars	..	..	..	..	..	..	..	..	..	..	..	..
Avril	..	..	..	..	..	..	..	..	..	..	..	..
Mai	..	..	..	..	..	..	..	..	..	..	..	..
Juin	2	..	2	..	2	..	2	..	2	..	2	..
Juillet	3	..	3	..	3	..	3	..	3	..	3	..
Août	..	..	..	..	..	..	..	..	..	..	..	..
Septembre	..	5	..	5	..	5	..	5	..	5	..	5
Octobre	6	8	6	8	6	8	6	8	6	8	6	8
Novembre	7	9	7	9	7	9	7	9	7	9	7	9
Décembre	3	2	3	2	3	2	3	2	3	2	3	2
	24	24	24	24	24	24	24	24	24	24	24	24

TARIF SPÉCIAL

Moudiria	Markaz	Nombre de villages	Avril	Mai	Juin	Juillet	Octobre	Novembre	Décembre
Béhéra	Alexandrie . . .	Tous	6	8	6	4	...	...	...
	Rosette	»	...	...	...	...	8	16	...
	Kafr el-Dawar .	14	...	...	...	...	6	12	6
		1	12	12	...	...	...	...	...
	Abou Hommos .	21	...	...	...	...	6	12	6
		11	...	2	2	...	6	12	2
	Damanhour. . .	Tous	...	...	...	...	6	12	6
	Choubrakhit . .	41	...	...	...	...	6	12	6
	Teh el-Baroud. .	7	...	...	...	...	6	12	6
	Village en hagar payant 10 P.T ou moins.								
	Kafr el-Dawar . .	1	...	12	12	...	...	...	...
	Abou Hommos. .	12	...	12	12	...	...	...	...
	Teh el-Baroud . .	2	...	12	12	...	...	...	...
	Kom Hamada . .	5	...	12	12	...	...	...	...
Gharbia	Foua	19	...	...	...	...	4	10	10
	Cherbine. . . .	23	...	...	...	...	4	10	10
	Dessouk	18	...	...	...	...	4	10	10
	Kafr el-Cheikh. .	34	...	...	...	...	4	10	10
	Talkha	22	...	...	...	...	4	10	10
	Mehalla el-Koubra	11	...	...	...	...	4	10	10
Dakahlia	Faraskour . . .	Tous	...	8	...	...	10	11	3
	Dekernes . . .	»	...	...	...	...	10	11	3
	Mansourah . . .	25	...	...	...	...	10	11	3
	Simbellawen . .	25	...	...	...	...	10	11	3

DATES DE PERCEPTION DES IMPOTS
sur les terres transformées en séfi

Moudiriehs	Mois et Taxe en Kirats											
	Jan.	Fév.	Mar	Avr.	Mai	Juin	Juil.	Aoû.	Sep.	Oct.	Nov.	Déc.
Assiout	...	1	...	2	3	3	...	...	3	6	6	...
Minieh	...	...	...	2	2	2	2	...	6	7	3	...
Béni-Souef ...	...	...	...	2	2	2	2	...	6	7	3	...

CONVERSION DES MONNAIES

Monnaie Anglaise en Monnaie Égyptienne.

£	Piastres	Millièmes	S.	D.	Millièmes	S.	D.	Millièmes	S.	D.	Millièmes	S.	D.	Millièmes
1 =	97	5	0	1 =	04·1	5	1 =	247·8	10	1 =	491·6	15	1 =	735·3
2 „	195	..	0	2 „	08·1	5	2 „	251·9	10	2 „	495·6	15	2 „	739·4
3 „	292	5	0	3 „	12·2	5	3 „	255·9	10	3 „	499·7	15	3 „	743·4
4 „	390	..	0	4 „	16·2	5	4 „	260·0	10	4 „	503·8	15	4 „	747·5
5 „	487	5	0	5 „	20·3	5	5 „	264·1	10	5 „	507·8	15	5 „	751·6
6 „	585	..	0	6 „	24·4	5	6 „	268·1	10	6 „	511·9	15	6 „	755·6
7 „	682	5	0	7 „	28·4	5	7 „	272·2	10	7 „	515·9	15	7 „	759·7
8 „	780	..	0	8 „	32·5	5	8 „	276·2	10	8 „	520·0	15	8 „	763·8
9 „	877	5	0	9 „	36·6	5	9 „	280·3	10	9 „	524·1	15	9 „	767·8
10 „	975	..	0	10 „	40·6	5	10 „	284·4	10	10 „	528·1	15	10 „	771·9
11 „	1072	5	0	11 „	44·7	5	11 „	288·4	10	11 „	532·2	15	11 „	775·9
12 „	1170	..	1	0 „	48·8	6	0 „	292·5	11	0 „	536·2	16	0 „	780·0
13 „	1267	5	1	1 „	52·8	6	1 „	296·6	11	1 „	540·3	16	1 „	784·1
14 „	1365	..	1	2 „	56·9	6	2 „	300·6	11	2 „	544·4	16	2 „	788·1
15 „	1462	5	1	3 „	60·9	6	3 „	304·7	11	3 „	548·4	16	3 „	792·2
16 „	1560	..	1	4 „	65·0	6	4 „	308·8	11	4 „	552·5	16	4 „	796·2
17 „	1657	5	1	5 „	69·1	6	5 „	312·8	11	5 „	556·6	16	5 „	800·3
18 „	1755	..	1	6 „	73·1	6	6 „	316·9	11	6 „	560·6	16	6 „	804·4
19 „	1852	5	1	7 „	77·2	6	7 „	320·9	11	7 „	564·7	16	7 „	808·4
20 „	1950	..	1	8 „	81·2	6	8 „	325·0	11	8 „	568·8	16	8 „	812·5
21 „	2047	5	1	9 „	85·3	6	9 „	329·1	11	9 „	572·8	16	9 „	816·6
22 „	2145	..	1	10 „	89·4	6	10 „	333·1	11	10 „	576·9	16	10 „	820·6
23 „	2242	5	1	11 „	93·4	6	11 „	337·2	11	11 „	580·9	16	11 „	824·7
24 „	2340	..	2	0 „	97·5	7	0 „	341·2	12	0 „	585·0	17	0 „	828·8
25 „	2437	5	2	1 „	101·6	7	1 „	345·3	12	1 „	589·1	17	1 „	832·8
26 „	2535	..	2	2 „	105·6	7	2 „	349·4	12	2 „	593·1	17	2 „	836·9
27 „	2632	5	2	3 „	109·7	7	3 „	353·4	12	3 „	597·2	17	3 „	840·9
28 „	2730	..	2	4 „	113·8	7	4 „	357·5	12	4 „	601·2	17	4 „	845·0
29 „	2827	5	2	5 „	117·8	7	5 „	361·6	12	5 „	605·3	17	5 „	849·1
30 „	2925	..	2	6 „	121·9	7	6 „	365·6	12	6 „	609·4	17	6 „	853·1
31 „	3022	5	2	7 „	125·9	7	7 „	369·7	12	7 „	613·4	17	7 „	857·2
32 „	3120	..	2	8 „	130·0	7	8 „	373·8	12	8 „	617·5	17	8 „	861·2
33 „	3217	5	2	9 „	134·1	7	9 „	377·8	12	9 „	621·6	17	9 „	865·3
34 „	3315	..	2	10 „	138·1	7	10 „	381·9	12	10 „	625·6	17	10 „	869·4
35 „	3412	5	2	11 „	142·2	7	11 „	385·9	12	11 „	629·7	17	11 „	873·4
36 „	3510	..	3	0 „	146·2	8	0 „	390·0	13	0 „	633·8	18	0 „	877·5
37 „	3607	5	3	1 „	150·3	8	1 „	394·1	13	1 „	637·8	18	1 „	881·6
38 „	3705	..	3	2 „	154·4	8	2 „	398·1	13	2 „	641·9	18	2 „	885·6
39 „	3802	5	3	3 „	158·4	8	3 „	402·2	13	3 „	645·9	18	3 „	889·7
40 „	3900	..	3	4 „	162·5	8	4 „	406·2	13	4 „	650·0	18	4 „	893·8
41 „	3997	5	3	5 „	166·6	8	5 „	410·3	13	5 „	654·1	18	5 „	897·8
42 „	4095	..	3	6 „	170·6	8	6 „	414·4	13	6 „	658·1	18	6 „	901·9
43 „	4192	5	3	7 „	174·7	8	7 „	418·4	13	7 „	662·2	18	7 „	905·9
44 „	4290	..	3	8 „	178·8	8	8 „	422·5	13	8 „	666·2	18	8 „	910·0
45 „	4387	5	3	9 „	182·8	8	9 „	426·6	13	9 „	670·3	18	9 „	914·1
46 „	4485	..	3	10 „	186·9	8	10 „	430·6	13	10 „	674·4	18	10 „	918·1
47 „	4582	5	3	11 „	190·9	8	11 „	434·7	13	11 „	678·4	18	11 „	922·2
48 „	4680	..	4	0 „	195·0	9	0 „	438·8	14	0 „	682·5	19	0 „	926·2
49 „	4777	5	4	1 „	199·1	9	1 „	442·8	14	1 „	686·6	19	1 „	930·3
50 „	4875	..	4	2 „	203·1	9	2 „	446·9	14	2 „	690·6	19	2 „	934·4
60 „	5850	..	4	3 „	207·2	9	3 „	450·9	14	3 „	694·7	19	3 „	938·4
70 „	6825	..	4	4 „	211·2	9	4 „	455·0	14	4 „	698·8	19	4 „	942·5
80 „	7800	..	4	5 „	215·3	9	5 „	459·1	14	5 „	702·8	19	5 „	946·6
90 „	8775	..	4	6 „	219·4	9	6 „	463·1	14	6 „	706·9	19	6 „	950·6
100 „	9750	..	4	7 „	223·4	9	7 „	467·2	14	7 „	710·9	19	7 „	954·7
200 „	19500	..	4	8 „	227·5	9	8 „	471·2	14	8 „	715·0	19	8 „	958·8
300 „	29250	..	4	9 „	231·6	9	9 „	475·3	14	9 „	719·1	19	9 „	962·8
400 „	39000	..	4	10 „	235·6	9	10 „	479·4	14	10 „	723·1	19	10 „	966·9
500 „	48750	..	4	11 „	239·7	9	11 „	483·4	14	11 „	727·2	19	11 „	970·9
600 „	58500	..	5	0 „	243·8	10	0 „	487·5	15	0 „	731·2	20	0 „	975·0

Monnaie Égyptienne en Monnaie Anglaise et Française.

Millièmes	£	S.	D.	Francs	Centimes	Millièmes	£	S.	D.	Francs	Centimes
1 =	0	0	0¼	0	03	510 =	0	10	5½	13	22
2 „	0	0	0½	0	05	520 „	0	10	8	13	48
3 „	0	0	0¾	0	08	530 „	0	10	10½	13	74
4 „	0	0	1	0	10	540 „	0	11	1	14	..
5 „	0	0	1¼	0	13	550 „	0	11	3½	14	26
6 „	0	0	1½	0	16	560 „	0	11	5¾	14	52
7 „	0	0	1¾	0	18	570 „	0	11	8¼	14	78
8 „	0	0	2	0	21	580 „	0	11	10¾	15	04
9 „	0	0	2¼	0	23	590 „	0	12	1¼	15	29
10 „	0	0	2½	0	26	600 „	0	12	3¾	15	55
20 „	0	0	5	0	52	610 „	0	12	6¼	15	81
30 „	0	0	7½	0	78	620 „	0	12	8½	16	07
40 „	0	0	10	1	04	630 „	0	12	11	16	33
50 „	0	1	0¼	1	30	640 „	0	13	1½	16	59
60 „	0	1	2¾	1	56	650 „	0	13	4	16	85
70 „	0	1	5¼	1	81	660 „	0	13	6½	17	11
80 „	0	1	7¾	2	07	670 „	0	13	9	17	39
90 „	0	1	10	2	33	680 „	0	13	11½	17	63
100 „	0	2	0½	2	59	690 „	0	14	1¾	17	89
110 „	0	2	3	2	85	700 „	0	14	4¼	18	15
120 „	0	2	5½	3	11	710 „	0	14	6¾	18	41
130 „	0	2	8	3	37	720 „	0	14	9¼	18	66
140 „	0	2	10½	3	63	730 „	0	14	11¾	18	92
150 „	0	3	1	3	89	740 „	0	15	2¼	19	18
160 „	0	3	3½	4	15	750 „	0	15	4½	19	44
170 „	0	3	5¾	4	41	760 „	0	15	7	19	70
180 „	0	3	8¼	4	67	770 „	0	15	9½	19	96
190 „	0	3	10¾	4	92	780 „	0	16	00	20	22
200 „	0	4	1¼	5	18	790 „	0	16	2½	20	48
210 „	0	4	3¾	5	44	800 „	0	16	5	20	74
220 „	0	4	6¼	5	70	810 „	0	16	7½	21	..
230 „	0	4	8½	5	96	820 „	0	16	9¾	21	26
240 „	0	4	11	6	22	830 „	0	17	0½	21	52
250 „	0	5	1½	6	48	840 „	0	17	2¾	21	78
260 „	0	5	4	6	74	850 „	0	17	5¼	22	03
270 „	0	5	6½	7	00	860 „	0	17	7¾	22	29
280 „	0	5	9	7	26	870 „	0	17	10¼	22	55
290 „	0	5	11½	7	52	880 „	0	18	0½	22	81
300 „	0	6	1¾	7	78	890 „	0	18	3	23	07
310 „	0	6	4¼	8	04	900 „	0	18	5½	23	33
320 „	0	6	6¾	8	30	910 „	0	18	8	23	59
330 „	0	6	9¼	8	55	920 „	0	18	10½	23	85
340 „	0	6	11¾	8	81	930 „	0	19	1	24	11
350 „	0	7	2¼	9	07	940 „	0	19	3½	24	37
360 „	0	7	4½	9	33	950 „	0	19	5¾	24	63
370 „	0	7	7	9	59	960 „	0	19	8¼	24	89
380 „	0	7	9½	9	85	970 „	0	19	10¾	25	15
390 „	0	8	0	10	11	980 „	1	0	1¼	25	40
400 „	0	8	2½	10	37	990 „	1	0	3¾	25	66
410 „	0	8	5	10	63	1000 „	1	0	6¼	25	92
420 „	0	8	7½	10	89	2000 „	2	1	0¼	51	85
430 „	0	8	9¾	11	15	3000 „	3	1	6½	77	77
440 „	0	9	0½	11	41	4000 „	4	2	0½	103	69
450 „	0	9	2¾	11	66	5000 „	5	2	6¾	129	62
460 „	0	9	5¼	11	92	6000 „	6	3	1	155	54
470 „	0	9	7¾	12	18	7000 „	7	3	7	181	46
480 „	0	9	10¼	12	44	8000 „	8	4	1¼	207	39
490 „	0	10	0½	12	70	9000 „	9	4	7½	233	31
500 „	0	10	3	12	96	10000 „	10	5	1½	259	24

Monnaie Française en Monnaie Égyptienne.

Francs	Millièmes	Francs	Millièmes
0·01 =	00·4	15 =	578·6
0·02 „	00·8	16 „	617·2
0·03 „	01·2	17 „	655·8
0·04 „	01·5	18 „	694·4
0·05 „	01·9	19 „	732·9
0·06 „	02·3	20 „	771·5
0·07 „	02·7	21 „	810·1
0·08 „	03·1	22 „	848·6
0·09 „	03·5	23 „	887·2
0·10 „	03·9	24 „	925·8
0·15 „	05·8	25 „	964·4
0·20 „	07·7	26 „	1003·0
0·25 „	09·6	27 „	1041 5
0·30 „	11·6	28 „	1080·1
0·35 „	13·5	29 „	1118·7
0·40 „	15·4	30 „	1157·2
0·45 „	17·4	31 „	1195·8
0·50 „	19·3	32 „	1234·4
0·55 „	21·2	33 „	1273·0
0·60 „	23·1	34 „	1311·6
0·65 „	25·1	35 „	1350·1
0·70 „	27·0	36 „	1388·7
0·75 „	28·9	37 „	1427·3
0·80 „	30·9	38 „	1465·8
0·85 „	32·8	39 „	1504·4
0·90 „	34·7	40 „	1543·0
0·95 „	36·6	45 „	1735·9
1 „	38·6	50 „	1928·8
2 „	77·2	55 „	2121·6
3 „	115·7	60 „	2314·5
4 „	154·3	65 „	2507·4
5 „	192·9	70 „	2700·2
6 „	231·4	75 „	2893·1
7 „	270·0	80 „	3086·0
8 „	308·6	85 „	3278·9
9 „	347·2	90 „	3471·8
10 „	385·8	95 „	3664·6
11 „	424·3	100 „	3857·5
12 „	462·9	200 „	7715·0
13 „	501·5	300 „	11572·5
14 „	540·0	400 „	15430·0
		500 „	19287·5

TABLEAU DE CONVERSION DES POIDS

ANGLAIS	KILOS		OKES		ANGLAIS	KILOS		OKES		ANGLAIS	KILOS		OKES	
Oz.					Lbs.					Qrts				
1	—	028	—	009	8	3	629	2	363	3	38	102	30	212
2	—	057	—	018	9	4	082	3	108	4				
3	—	085	—	027	10	4	536	3	253	ou				
4	—	113	—	036	11	4	990	3	399	Cwt	50	802	40	283
5	—	142	—	045	12	5	443	4	144	1				
6	—	170	—	054	13	5	897	4	289	2	101	605	81	166
7	—	198	—	063	14	6	350	5	035	3	152	407	122	049
8	—	227	—	072	15	6	804	5	180	4	203	210	162	332
9	—	255	—	081	16	7	257	5	326	5	254	012	203	214
10	—	283	—	090	17	7	711	6	071	6	304	814	244	097
11	—	312	—	100	18	8	165	6	216	7	355	617	284	380
12	—	340	—	109	19	8	618	6	362	8	406	419	325	264
13	—	369	—	118	20	9	072	7	107	9	457	221	366	146
14	—	397	—	127	21	9	525	7	252	10	508	024	407	028
15	—	425	—	136	22	9	979	7	398	11	558	826	447	311
					23	10	433	8	143	12	609	629	488	194
16					24	10	886	8	289	13	660	431	529	077
	—	454	—	145	25	11	340	9	034	14	711	233	569	360
ou					26	11	793	9	179	15	762	036	610	242
Lbs					27	12	247	9	325	16	812	838	651	125
1					28					17	863	640	692	008
2	—	907	—	290						18	914	443	732	291
3	1	361	1	036	ou	12	701	10	070	19	965	245	773	174
4	1	814	1	181	Qrts									
5	2	268	1	326	1									
6	2	722	2	072						20				
7	3	175	2	217	2	25	401	20		ou Ton	1016	048	4	056

1 kilo = 1000 grammes

1 oke = 400 dirhems

Temps voulu pour doubler un capital à intérêt

TAUX D'INTÉRÊT	A INTÉRÊTS SIMPLES	A INTÉRÊTS COMPOSÉS
10 %	10 ans	7 ans et 100 jours
9 %	11 ans et 40 jours	8 » » 16 »
8 %	12 1/2 ans	9 » » 2 »
7 %	14 ans et 104 jours	10 » » 89 »
6 %	16 ans et 244 jours	11 » » 327 »
5 %	20 ans	14 » » 75 »
4 1/2 %	22 ans et 81 jours	15 » » 273 »
4 %	25 ans	17 » » 246 »
3 1/2 %	28 ans et 208 jours	20 » » 54 »
3 %	33 ans et 122 jours	23 » » 164 »
2 1/2 %	40 ans	28 » » 26 »
2 %	50 ans	35 » » 1 »

Nombre de jours courant entre deux dates différentes

DE	Janvier	Février	Mars	Avril	Mai	Juin	Juillet	Août	Septemb.	Octobre	Novemb.	Décembre
à Janvier	365	334	306	275	245	214	184	153	122	92	61	31
Février	31	365	337	306	276	245	215	184	153	123	92	62
Mars	59	28	365	334	304	273	243	212	181	151	120	90
Avril	90	59	31	365	335	304	274	243	212	182	151	121
Mai	120	89	61	30	365	334	304	273	242	212	181	151
Juin	151	120	92	61	31	365	335	304	273	243	212	182
Juillet	181	150	122	91	61	30	365	334	308	273	242	212
Août	212	181	153	122	92	61	31	365	334	304	273	243
Septembre	243	212	184	153	123	92	62	31	365	335	304	274
Octobre	273	242	214	181	153	122	92	61	30	365	334	304
Novembre	304	273	245	214	184	153	123	92	61	31	365	335
Décembre	334	308	275	244	214	183	153	122	91	61	30	365

RÉDUCTION DES KIRATS & SAHMES EN FRACTIONS DE FEDDANS

1	Kir.	.	=	Fedd.	041667	1	Sah.	.	=	Fedd.	0017361
2	»	.	=	»	083335	2	»	.	=	»	0034722
3	»	.	=	»	125000	3	»	.	=	»	0052083
4	»	.	=	»	166667	4	»	.	=	»	0069445
5	»	.	=	»	208334	5	»	.	=	»	0086805
6	»	.	=	»	250000	6	»	.	=	»	0104166
7	»	.	=	»	291667	7	»	.	=	»	0121528
8	»	.	=	»	333333	8	»	.	=	»	0138890
9	»	.	=	»	375800	9	»	.	=	»	0156250
10	»	.	=	»	416675	10	»	.	=	»	0173613
11	»	.	=	»	458337	11	»	.	=	«	0190975
12	»	.	=	»	500000	12	»	.	=	»	0208335
13	»	.	=	»	541667	13	»	.	=	»	0225695
14	»	.	=	»	583335	14	»	.	=	»	0243056
15	»	.	=	»	625000	15	»	.	=	»	0260420
16	»	.	=	»	666670	16	»	.	=	»	0277780
17	»	.	=	»	708337	17	»	.	=	»	0295141
18	»	.	=	»	750000	18	»	.	=	»	0312500
19	»	.	=	»	791675	19	»	.	=	»	0329862
20	»	.	=	»	833335	20	»	.	=	»	0347225
21	»	.	=	»	875000	21	»	.	=	»	0364585
22	»	.	=	»	916667	22	»	.	=	»	0381945
23	»	.	=	»	958335	23	»	.	=	»	0399305
24	»	.	=	»	1000000	24	»	.	=	»	0416670

1 Feddan = M² 4.200 $^{85}/_{100}$ 1 Hectare = 10000 M²

CHEMINS DE FER DE L'ÉTAT

Horaire (Service d'hiver)

Ligne du Caire à Alexandrie

		MATIN	MATIN	SOIR	SOIR	SOIR	SOIR
Le Caire	*dép.*	7.30	9.30	12.—	4.15	6.35	11.30
							MATIN
Benha	*arr.*	8. 8	10. 8	12.38	4.53	7.13	12.41
	dép.	8.12	10.12	12.41	4.57	7.17	12.47
Tantah	*arr.*	8.46	10.46	1.15	5.36	7.51	1.49
	dép.	8.50	10.50	1.18	5.40	7.55	1.56
Kafr el-Zayat	*dép.*	9. 9	11. 9	—	5.59	8.14	2.26
Teh el-Baroud.	*arr.*	9 25	—	—	6.15	8.30	2.52
	dép.	9.27	—	—	6.17	8.32	2.57
Damanhour.	*arr.*	9.49	11.44	2. 7	6.39	8.54	3.35
	dép.	9.53	11.48	2.10	6.43	8.58	3.41
			SOIR				
Alexandrie	*dép.*	10.50	12.45	3. 5	7.40	9.55	5.30

Ligne d'Alexandrie au Caire

		MATIN	MATIN	SOIR	SOIR	SOIR	SOIR
Alexandrie	*dép.*	7	9	12	4	6	11.30
							MATIN
Damanhour.	*arr.*	7.55	9.55	12.55	5.	6.55	1.18
	dép.	7.58	9.58	12.58	5. 3	6.58	1.24
Teh el-Baroud	*arr.*	8.20	—	—	5.25	—	2. 2
	dép.	8.22	—	—	5.27	—	2. 7
Kafr el-Zayat	*dép.*	8.41	10.36	—	5.46	7.36	2.38
Tantah	*arr.*	8.58	10.53	1.48	6. 3	7.53	3. 4
	dép.	9. 2	10.57	1.51	6. 7	7.57	3.11
Benha	*arr.*	9.37	11.32	2.25	6.42	8.32	4.14
	dép.	9.41	11.36	2.28	6.46	8.36	4.20
			SOIR				
Le Caire	*dép.*	10.20	12.15	3. 5	7.25	9.15	5.30

Ligne du Caire à Mansourah (via Belbeïs et Zagazig)

et vice-versa

		MATIN	MATIN	SOIR			MATIN	MATIN	SOIR
Le Caire .	*dép.*	7.40	11.25	2.40	Mansourah.	*dép.*	6.—	9.—	4.15
			SOIR						
Zagazig .	*arr.*	9.41	1.35	4.50	Zagazig .	*arr.*	7.55	10.55	6.10
	dép.	9.46	1.50	5.—		*dép.*	8.40	11.40	6.18
								SOIR	
Mansourah	*arr.*	11.40	3.50	7.10	Le Caire .	*dép.*	10.50	1.45	8.20

Ligne du Caire à Port-Saïd (via Benha)

et vice-versa

		MATIN	MATIN	SOIR			MATIN	SOIR	SOIR
Le Caire .	*dép.*	7.—	11.—	6.15	Port-Saïd .	*dép.*	8. 5	1.—	6.40
Benha .	*arr.*	7.38	11.38	6.53	Ismaïlieh .	*arr.*	9.43	2.22	7.57
	dép.	7.42	11.46	7.—		*dép.*	9.49	2.27	8. 5
			SOIR						
Zagazig .	*arr.*	8.19	12.18	7.37	Zagazig .	*arr.*	11.31	3.46	9.29
	dép.	8.23	12.24	7.42		*dép.*	11.35	3.51	9.35
							SOIR		
Ismaïlieh.	*arr.*	10. 4	1.43	9. 6	Benha . .	*arr.*	12.11	4.22	10.11
	dép.	10.11	1.51	9.12		*dép.*	12.16	4.26	10.16
Port-Saïd .	*dép.*	11.50	3.10	10.35	Le Caire .	*dép.*	12.55	5. 5	11.55

Ligne d'Ismaïlieh à Suez-Docks

et vice-versa

		MATIN	MATIN	SOIR			MATIN	SOIR	SOIR
Ismaïlieh . . .		10.15	2.35	9.30	Suez (Docks .	*dép.*	7.25	—	5.40
Suez (r. Colmar	*arr.*	11.45	4.22	11.17	Suez (r. Colmar	*arr.*	7.32	—	5.47
Suez (r. Colmar	*dép.*	—	4.33	11.28	Suez (r. Colmar	*dép.*	7.40	12	5.58
Suez (Docks .	*arr.*	—	4.40	11.35	Ismaïlieh . . .		9.25	1.30	7.45

Ligne de Tantah à Damiette (via Mansourah)

et vice-versa

		MATIN	MATIN	SOIR			MATIN	SOIR	SOIR
Tantah. .	*dép.*	5.30	11. 5	6.15	Damiette .	*dép.*	6.35	2.—	4.—
Mehallet-Roh	*dép.*	5.54	11.24	6.34					
			SOIR		Cherbine .	*arr.*	7.55	3.21	5.19
						dép.	8. 1	3.24	5.23
Mansourah	*arr.*	7. 5	12.25	7.41	Mansourah	*arr.*	8.34	3.55	5.55
	dép.	7.16	12.30	7.46		*dép.*	9.—	4.—	6.—
Cherbine .	*arr.*	7.48	1. 1	8.17	Meh.-Roh	*arr.*	10. 6	5.—	7. 8
	dép.	7.58	1. 6	8.20		*dép.*	10. 8	5. 2	7.10
Damiette .	*arr.*	9.20	2.30	9.40	Tantah .	*arr.*	10.30	5.20	7.30

Ligne du Caire à Louxor

et vice-versa

		MATIN	SOIR	SOIR			MATIN	SOIR	SOIR
Le Caire .	*dép.*	8.30	6.30	8.—	Louxor. .	*dép.*	7.20	6.10	7.—
Wasta .	*arr.*	9.48	7.48	9.18	Keneh. .	*dép.*	8.43	7.28	8.12
	dép.	9.54	7.56	9.24					
Béni-Souef	*dép.*	10.29	8.31	10.—	Sohag . .	*arr.*	11.59	10.28	11.11
						dép.	12. 7	10.35	11.18
Maghagha	*dép.*	11.25	9.27	10.57			SOIR	MATIN	MATIN
		SOIR			Assiout .	*dép.*	2. 5	12.27	1.11
Minieh .	*arr.*	12.26	10.28	11.58	Minieh . .	*arr.*	4.43	3. 3	3.56
	dép.	12.34	10.40	12.9		*dép.*	4.52	3.12	4. 3
			MATIN	MATIN					
Assiout .	*dép.*	3.46	1.53	2.50	Maghagha .	*dép.*	5.58	4.16	5. 7
Sohag. .	*arr.*	5.45	3.39	4.39	Béni-Souef	*dép.*	6.55	5.12	6. 3
	dép.	5.53	3.46	4.47					
Keneh .	*dép.*	9.14	6.45	7.50	Wasta . .	*arr.*	7.25	5.42	6.33
						dép.	7.31	5.46	6.37
Louxor .	*arr.*	10.30	8.—	9.10	Le Caire .	*dép.*	8.50	7. 5	7.55

Ligne de Louxor à Assouan et Challal

et vice-versa

		MATIN	MATIN			MATIN	MATIN
Louxor. .	*dép.*	5.30	9.45	Challal. .	*dép.*	—	10.35
		SOIR	SOIR				
Assouan .	*arr.*	2.—	3.54	Assouan .	*arr.*	—	10.56
	dép.	—	4. 3		*dép.*	5.15	11.15
						SOIR	SOIR
Challal. .	*arr.*	—	4.30	Louxor. .	*arr.*	1.45	5.30

POSTES

HORAIRE DES POSTES

BUREAU DU CAIRE

	JOURS ORDINAIRES	DIMANCHES, JOURS FÉRIÉS
	Heures — Heures —	Heures — Heures —
Affranchissement . . .	de 7.30 a.m. à 9.30 p.m.	de 7.30 a.m. à 9.30 p.m.
Distribution Ordinaires .	de 7.15 a.m. à 6.30 p.m.	de 7.15 a.m. à 3.— p.m.
et recom. .	de 8.30 a.m. à 9.— p.m.	
Serv. Gouvernemental .	de 7.30 a.m. à 6.— p.m. de 7.30 p.m. à 9.— p.m.	de 7.30 a.m. à 3.— p.m.
Recomm. en départ . .	de 7.30 a.m. à 9.— p.m.	de 7.30 a.m. à 5.— p.m.
Serv. Mil. Britannique .	de 7.— a.m. à 11. a.m. de 4.— p.m. à 6.— p.m.	de 7.— a.m. à 10. a.m.
Caisse Mandats et Caisse d'Epargne	de 9.— a.m. à 6.— p.m.	de 10 a.m. à midi.
Numéraire et Re-	de 9.— a.m. à midi.	
couvrements . .	de 3.— p.m. à 6.— p.m.	
Colis Ordinaires. . . .	de 8.30 a.m. à 6.— p.m.	
Assurés et contre	de 8.30 a.m. à midi.	
remboursement .	de 3.— p.m. à 5.— p.m.	
Renseignements. . . .	de 8.30 a.m. à 5.— p.m.	

Les bureaux de la distribution et de recommandation en arrivée sont fermés, après l'arrivée de chaque train, le temps strictement nécessaire pour le triage des correspondances.

La distribution des correspondances arrivant par le train N° 36 n'est faite que le lendemain matin, lorsque les dépêches parviennent au bureau après 9 h. du soir.

Si, par les trains du soir, arrive une malle d'Europe, elle est distribuée le soir même, pourvu qu'elle arrive à 9 h. p.m.

BUREAU D'ALEXANDRIE

	JOURS ORDINAIRES	DIMANCHES, JOURS FÉRIÉS
	Heures — Heures —	Heures — Heures —
Affranchissement . . .	de 7.30 a.m. à 9.30 p.m.	de 7.30 a.m. à 5.— p.m. de 8.— p.m. à 9.30 p.m.
Distribution* Ordinaires .	de 7.15 a.m. à 6.— p.m.	de 7.15 a.m. à midi.
et recom .	de 8.30 p.m. à 9.— p.m.	
Recomm. en départ . .	de 7.30 a.m. à 9.— p.m.	de 7.30 a.m. à 2.— p.m. de 8.— p.m. à 9.— p.m.
Serv. Mil. Britannique .	de 6.30 a.m. à 7.30 a.m. de 9.— a.m. à midi. de 2.30 p.m. à 4.— p.m.	de 6.30 a.m. à 7.30 a.m. de 9.— a.m. à midi.
Caisse Mandats et Caisse d'Epargne	de 9.— a.m. à 6.— p.m.	de 10.— a.m. à midi
Numéraire et Ré-	de 9.— a.m. à midi.	
couvrement . .	de 3.— p.m. à 6.— p.m.	
Colis Ordinaires. . . .	de 8.30 a.m. à 6.— p.m.	
Assurés et contre	de 8.30 a.m. à midi.	
remboursement .	de 3.— p.m. à 6.— p.m.	
Renseignements. . . .	de 8.30 a.m. à 5.— p.m.	

* En hiver ce guichet est fermé à 5 h. 30 p.m. au lieu de 6 h. p.m. et réouvre de 7 h. p.m. à 7 h. 30 p.m. pour la distribution du courrier arrivant du Caire à 6 h. p.m., outre l'ouverture de 8 h. p.m. à 9 h. pm.

Les Guichets de la distribution sont fermés, après l'arrivée de chaque train, le temps strictement nécessaire pour le triage des correspondances.

Si, une malle d'Europe arrive jusqu'à 9 heures du soir, la distribution est faite le même soir.

TARIF DES OBJETS DE CORRESPONDANCE

CATÉGORIES D'OBJETS	ÉCHANGE DANS L'INTÉRIEUR DE L'ÉGYPTE ET POUR LE SOUDAN	A destination des pays de l'Union Postale Universelle
Lettres { De la ville pour la ville Pour l'Intérieur . .	M. 3 par port de 30 gr. ou fract. M. 5 par port de 30 gr. ou fract.	M. 10 jusqu'à 20 gr. et M. 6 par port de 20 gr. ou fraction.
Cartes postales simples . . .	M. 2	M. 4
Cartes post. avec réponse payée	M. 4	M. 8
Journaux et imp. périodiques .	M. 1 par numéro ou exempl.	M. 2 par port de 50 gr. ou fract. jusqu'à 2.000 gr. Minimum de taxe M. 10 pour les pap. d'affaires.
Imprimés non périodiques et journaux et imprimés périodiques originaires de l'étranger remis en circulation en Egypte Cartes de visite . . . . . Papiers d'affaires	M. 1. par port de 50 gr. ou fraction jusqu'à 2.000 gr. Pour les papiers d'affaires le minimum de taxe et M. 2.	
Echantillons	M. 1 par port de 50 gr. ou fraction jusqu'à 350 gr. Le minimum de taxe est de M. 2.	M. 2 par port de 50 gr. ou fract. jusqu'à 350 gr. Minim. de taxe M. 4

Les stations de la ligne de Mataria jusqu'à Marg inclusivement, celles de la ligne de Hélouan (la ville de Hélouan comprise), Abbassieh, Ahram, Boulak el-Dakrour, Guézireh, Guiza Ville, Guiza Branche, Héliopolis, Imbaba, Rod el-Farag, ainsi que toutes les succursales de la Ville du Caire, sont considérées comme faisant partie, au point de vue postal de la ville du Caire ; le Mex et toutes les stations de la ligne de Ramleh jusqu'à Aboukir inclusivement sont considérés comme faisant partie de la ville d'Alexandrie, Port-Tewfik de la ville de Suez et Haï el-Arab de Port-Saïd.

Le droit fixe de recommandation est fixé à 5 Mill. pour l'intérieur de l'Egypte et à 10 mill. (P.T. 1) pour l'Etranger.

Le droit fixe des avis de réception pour un objet à destination tant de l'intérieur que d'un pays étranger est fixé à Mill. 10 (P.T. 1).

Les objets de correspondance non affranchis sont passibles, à la charge des destinataires, du double des taxes sus-indiquées, et insuffisamment affranchies sont taxées du double de l'insuffisance.

L'affranchissement est obligatoire, au moins partiellement pour les journaux imprimés, papiers d'affaires et échantillons à destination des pays de l'Union.

L'affranchissement des lettres est fixé à Mill. 5 par port de 20 grammes ou fraction pour :

LE ROYAUME-UNI et la GRANDE-BRETAGNE.

Les Colonies Britanniques:

ADEN ET PERIM.

AFRIQUE CENTRALE BRITANNIQUE:
Nyassaland britannique, Lac Moero, Tanganyika et le Haut Zambèze.

AFRIQUE ORIENTALE BRITANNIQUE:
Escarpment, Kilindini, Kismayu, Kiu, Lamu, Makindu, Malindi, Mashakos, Mombasa, Nairobi, Rabai, Takaungu, Taveta, Voi, Waissen.

ANTIGOA.

ASCENSION.

AUSTRALIE:
Australie Occidentale, Australie Méridionale, Nouvelle Galles du Sud et les iles Norfolk, Queensland et la Nouvelle Guinée Britannique, Tasmanie, Victoria.

BAHAMAS.

BARBADOS.

BECHOUANALAND PROTECTORAT.

BERMUDA.

BORNÉO DU NORD BRITANNIQUE.

CAICOS (ÎLES).

CANADA y compris les provinces de :
Ontario, Quebec, New Brunswick, Nova Scotia, Prince Edward Island, British Columbia, Alberta, Saskatchevan, Manitoba et le territoire d'Yukon.

CAP DE BONNE-ESPÉRANCE.

CAYMAN (ÎLES).

CEYLON.

CHYPRE.

CÔTE-D'OR.

DOMINIQUE.

ETABLISSEMENTS DU DÉTROIT y compris les Etats Malais, savoir:
Negri, Sembiland, Pahang, Pérak, Sélangor Johore, Kelantou, Kedah, Perlis, Trengganu.

FALKLAND (ÎLES).

FIDJI (ÎLES).

GAMBIA.

GIBRALTAR.

GRENADA.

GUYANE BRITANNIQUE.

HONDURAS BRITANNIQUE.

HONG-KONG, y compris des agences à Amoy, Canton, Chefoo, Foochow, Hankow, Hoihow, Liu Hung-Tau (Wei-hai-wei), Ningpo, Shanghai et Swatow.

INDES ORIENTALES BRITANNIQUES y compris la Birmanie et les iles Andaman et Nicobar.

JAMAICA.

LABOUAN.

LAGOS.

LEEWARD (Iles).

MALTE.

MAROC (Bureaux britanniques) :
Alcazar, Casablanca, Fez, Larache, Mazagan, Mequinez, Mogador, Rabbat, Saffi, Tangier et Tetuan.

MAURICE y compris les iles Corgados, Chagos Rodriguez et Seychelles.

MONTSERRAT.

NATAL.

NOUVELLE ZÉLANDE et les dépendances suivantes: ile du Nord, ile Middle, iles Stewart, iles Chatham, iles Auckland, iles Campbell, iles Antipodes, iles Bounty, iles Kermadec, ile Fanning, Iles Cook, savoir:
Rarotonga, Mangaia, Atin, Aitutaki, Mauke, Mitiaro, Takutea, iles Herveys (Manual et Aoutu).
Savage ou Nine, Palmerston, Penrhyn ou Tongareva, Humphrey ou Manahiki, Rierson ou Rakaanga, Danger ou Pukapuka, Suwarrow.

NEVIS.

NIGÉRIA DU NORD.

NIGÉRIA DU SUD.

ORANGE (COLONIE).

RHODÉSIA DU SUD, y compris Mashonaland et Makabeland.

SARAWAK.

ST.-CHRISTOPHE (ST.-KITTS).

STE.-HÉLÈNE.

STE.-LUCIE.

ST.-VINCENT.

SIERRA LEONE.

SOMALILAND, savoir :
Berbera, Bulhar et Zeila.

TERRENEUVE.

TOBAGO.

TORTOLA.

TRANSVAAL.

TRINITÉ.

TURQUES (ÎLES).

VIERGES (ÎLES).

UGANDA.

ZANZIBAR.

L'ITALIE y compris la Colonie Erythrée, savoir:
Adi Bahjeh, Adi Ugri, Asmara, Assab, Ghinda, Keren, Massaoua et Saganeiti.

Le BENADIR:
Barva, Griumbo, Merka et Mogadicio.

A destination des pays ne faisant pas partie de l'Union Postale Univ., savoir :

PAYS	Affranchissement.	Recommandation	Avis de réception.	TAXE
Afghanistan	(1)	Admise	Pas admis	Lettres Mill. 10 jusqu'à 20 gr. et Mill. 6 par chaque port de 20 gr. ou frac. au-dessus des premiers 20 gr. (5).
Arabie (2)	Obligatoire	Pas admise	Pas admis	
Chine (3)	Facultatif	Admise	Admis	
Etats Fédérés Malais et sultanat de Johore (5)	Facultatif	Admise	Admis	
Maroc (4)	Obligatoire	Pas admise	Pas admis	Cartes post. simples Mill. 4.
Maldives (iles) . . .	»	» »	» »	
Nigéria du Nord (Protec. Britannique) . . .	Facultatif	Admise	Admis	Cartes postales avec réponse payée Mill. 8.
Iles Banks	Obligatoire	Pas admise	Pas admis	Journaux . . Imprimés . . Papiers d'aff. . Echantillons . Mill. 2 par port de 50 gr.
Iles Salomon et iles Shortland . . .				
Iles Santa Cruz . .				
Iles Gilbert et Ellice .	»	Admise	Admis	
Nyassaland (Prot. Brit.)	Facultatif	Admise	Admis	Minimum de taxe Mill. 10 pour les papiers d'affaires et Mill. 4 pour les échantillons.
Afrique Centrale . .				
» Britannique (5)				
Rhodesia du nord-est	Facultatif	Admise	Admis	Droit de recomm. Mill. 10.
Rhodesia du n.-ouest (6)				
Tonga (le groupe de)	Obligatoire	Admise	Admis	Avis de réception Mill. 10.

1. L'affranchissement est obligatoire jusqu'aux Indes.
2. A l'exception de Hedjaz, Yemen, Mascate et Aden.
3. Les envois à destination des localités de la Chine dans lesquelles le service postal chinois n'est pas encore organisé sont transmis aux destinataires à leurs frais et risques, par les soins de Sociétés privées, depuis le bureau de poste chinois le plus rapproché et sont passibles d'une taxe supplémentaire à payer par les destinataires.

   Les imprimés de toute nature, les papiers d'affaires et les échantillons des marchandises pour les localités de la Chine non desservies par des lignes de chemin de fer ou de paquebots sont passibles d'une taxe complémentaire payable par les destinataires, d'après le tarif interne chinois.
4. Sont admises au tarif de l'Union, les correspondances ordinaires et recommandées à destination des localités suivantes du Maroc: Alcazar, Arcila, Casablanca, Ceuta, El Kasr-el-Khir, Fez, Larache, Marrakesch, Mazagan, Mequinez, Mogador, Rabat, Saffi, Tanger et Tétouan.
5. La taxe des lettres pour Nyassaland, les Etats Fédérés Malais et le sultanat de Johore est de 5 mill. par 20 grammes.
6. La Rhodesia du Sud y compris Mashonaland et Matabeland, fait partie de l'Union Postale

TARIF DES COLIS POSTAUX

SERVICE INTERNE

	Poids	Taxe de transp.	Droit d'Assur.	Droit de Rembours.	Taxe par Colis pour la Remise par exprès
Pour l'Intérieur	1	30	5 mill. par chaque L.E. 12 ou fract.	5 mill. par colis	10 mill. par colis
	3	40			
	5	50			
Pour le Soudan.	1	50	»	»	pas admis
	3	70			
	5	90			

Le montant maximum de l'assurance est limité à L. E. 400 pour l'intérieur de l'Egypte et à L.E. 20 pour le Soudan.

Le montant maximum dont un colis peut être grevé de remboursement est limité à L.E. 100 pour l'Egypte et L.E. 20 pour le Soudan.

Les colis à destination des localités non desservies par les chemins de fer ou des paquebots ne doivent pas excéder 3 kilogrammes.

SERVICE ETRANGER

Les colis postaux à destination de l'étranger sont soumis:

1. A la taxe de transport et, le cas échéant, aux droits d'assurance de remboursement et de remise par exprès, selon les indications portées en regard de chaque pays.

2. Au droit d'exportation et, si le colis est expédié voie d'Alexandrie, au droit de quai.

3. Au droit d'importation, à percevoir à destination; toutefois, les expéditeurs peuvent prendre à leur charge ces droits, pour les colis à destination des pays désignés ci-après, et les faire remettre aux destinataires franco de droits de Douane.

Pays à destination desquels il peut être accepté des colis à remettre franco de droits de Douane

ALLEMAGNE, AUTRICHE,
BELGIQUE, BOSNIE-HERZEGOVINE,
CHYPRE,
CONFÉDÉRATION AUSTRALIENNE,
DANEMARK y compris les Iles Féroë, l'Islande et le Groënland,
ANTILLES DANOISES,
FRANCE y compris Monaco, la Corse, et l'Algérie les Colonies Françaises.
GRANDE-BRETAGNE et Colonies Britanniques,
HONGRIE,
ITALIE et Colonie Érythrée et les Bureaux Italiens de Benghazi, La Canée et Tripoli,
LUXEMBOURG,
MONTENEGRO,
NORVÈGE,
PAYS-BAS,
SALVADOR,
SERBIE,
SIAM,
SUÈDE,
SUISSE.

TARIF
des mandats-poste et des groups de numéraire

SERVICE INTERNE

	Taxes	Minimum de la taxe	Maximum du montant	Avis de payement ou de consignation
		MILL.	L.E.	MILL.
Mandats ordinaires .	Mill. 3 par L.E. 1 ou fraction.	10	100	10
Mand. télégraphiques (1)	—	—	20	—
Mand. pour le Soudan.	Mill. 5 par chaq. L.E. 1 ou fraction.	10	100	—
Groups ou boîtes, contenant de l'or ou de l'argent monnayé . .	Mill. 10 par chaq. L.E. 12 ou fraction	100	illimité	—

MANDATS INTERNATIONAUX

A destination des pays faisant partie de l'Arrangement international : Mill. 10 pour chaque L.E. 2 ou fraction, plus Mill. 5 pour droit supplémentaire de change, total Mill. 15.

A destination de la Grande-Bretagne, de toutes les Possessions et Colonies Britanniques, ainsi que pour la Russie : Pour les premières L.E. 4, mill. 10 par chaque L.E. ou fraction ; au delà des premières L.E. 4, millièmes 10 pour chaque L.E. 2 ou fraction, plus millièmes 5 pour droit supplémentaire de change.

A destination de la Turquie : Mill. 10 pour chaque L.E. 2 ou fraction et Mill. 5 pour droit supplémentaire de change, plus 5 Mill. par L.E. 1 ou fraction pour droit extra de change.

(1) L'expéditeur d'un mandat télégraphique doit payer, en plus de la taxe ordinaire des mandats les frais du télégramme.

PAYS PARTICIPANT
au service des recouvrements

PAYS	Maximum total des valeurs pouvant être insérées dans un même envoi	
Allemagne	Marks	800
Antilles Danoises (St.-Croix, St.-Jean et St.-Thomas)	Francs	1000
Autriche	Couron.	1000
Belgique	Francs	1000
Chili	Pesos	530
Danemark (y compris les Iles Féroë et l'Islande)	Couron.	720
France (y compris la Corse et l'Algérie)	Francs	1000
Hongrie	Couron.	1000
Italie (y compris St.-Marin, la colonie Erythrée pour Assab, Massaua, Asmara, Keren et la colonie de Benadir pour Mogadiscio)	Francs	1000
Luxembourg	Francs	1000
Maroc (Bureau Français) Tanger, Oudjda, Casablanca, Rabat, Safi, Mazagan et Mohador	Francs	1000
Norvège	Couron.	720
Pays-Bas et Indes Orientales Néerlandaises	Florins	480
Portugal (y compris Madère et Açores)	Francs	1000
Roumanie	Francs	1000
Suède	Couron.	720
Suisse	Francs	1000
Tripolitaine (Benghazi et Tripoli—Bureaux Italiens)	Francs	1000
Tunisie	Francs	1000

Temps normal employé par les correspondances
EXPÉDIÉES DU CAIRE ET D'ALEXANDRIE
à destination des principales villes et contrées suivantes:

DESTINATIONS	Acheminement	Jours	DESTINATIONS	Acheminement	Jours
Adelaïde (Aust. Mér)	Direct	24	Boston	Brindisi Marseille Naples	14
Afrique Orient. Brit.	Mombassa	15			
Athènes	Direct	40 h.	Brisbane	Direct	33
Belgrade	Brindisi Naples Consple	6 7,1/2 6,1/2	Bruxelles	Brindisi Marseille Naples	5 6 6
Berlin	Brindisi Marseille Naples	5 7 6	Bucarest	Brindisi Naples Consple	6 7 5,1/2
Berne	Brindisi Marseille Naples	4,1/2 5,1/2 5	Budapest	Brindisi Naples	5 6
Bombay	Direct	9,3/4	Buenos-Ayres	Brindisi Marseille Naples	28

DESTINATIONS	Acheminement	Jours
Calcutta	Direct. . .	12
Cap Bonne-Espér.	Brindisi . .	
	Naples . .	25
	Marseille .	
Christiania	Brindisi . .	6
	Marseille .	8
	Naples. . .	7
Chypre.	Direct . . .	2,1/2
Colombo.	Direct . . .	11
Copenhague. . . .	Brindisi . .	5
	Marseille .	7
	Naples . .	6
Constantinople . .	Direct . . .	4
Dublin	Brindisi . .	6
	Marseille .	7
	Naples . .	7,1/2
Edimbourg	Brindisi . .	6
	Marseille .	7
	Naples . .	7
Fremantle (A. Occ.)	Direct. . .	23
Gondokoro Uganda	Halfa et Khartoum.	18
Gibraltar	Brindisi . .	7
	Direct. . .	
Hong-Kong	Direct. . .	23
Khartoum	Halfa . . .	4
La Haye	Brindisi. .	5
	Marseille .	6
	Naples . .	6
Lisbonne	Brindisi. .	
	Marseille .	8
	Naples . .	
Londres	Brindisi. .	5
	Marseille .	6,1/2
	Naples . .	6,1/2
Luxembourg. . .	Brindisi. .	5
	Marseille .	6
	Naples . .	6
Madrid	Brindisi. .	7
	Marseille .	7
	Naples . .	8
Malte	Direct. . .	3,1/2
	Messine. .	4
Melburn (Austr.) .	Direct. . .	26
New-York	Brindisi. .	
	Marseille .	14
	Naples. . .	
Paris	Brindisi. .	5
	Marseille .	5
	Naples. . .	6
Port-Soudan. . .	Direct . . .	2,1/2
Rome.	Brindisi. .	3,1/2
	Naples . .	4
Rhodesia.	London . .	28
Rio de Janeiro .	Brindisi. .	
	Marseille .	30
	Naples . .	
Sophia	Brindisi. .	6
	Naples . .	7
	Consple. .	6,1/2
Singapore	Direct . . .	19
Sydney.	Direct . . .	30
Saint-Pétersbourg	Brindisi . .	7
	Naples. . .	8
Souakim	Direct. . .	1/2
	Djedda . .	3
Stockholm. . . .	Brindisi . .	6
	Marseille .	8
	Naples. . .	7
Transvaal	Lond. et Cap Espérance.	27
Vienne	Brindisi . .	5
	Naples. . .	6
Yokohama. . . .	Direct. . .	32

TABLEAU DES PRINCIPALES MALLES DE ET POUR L'ÉTRANGER

PAYS	PAQUEBOTS	VOIE	Départs du Caire et d'Alexandrie		Arrivées à Alexandrie Port-Saïd ou Port-Tewfik
Europe, Amérique et Afrique de l'Ouest et du Sud	Anglais P. & O.	Port-Saïd-Brindisi	Hebdomad. (1) du Dimanche au Mardi		Mercredi
	Italien	Alexandrie-Brindisi	le 1er et le 15 de chaque mois		3-4 et 20 de chaque mois.
	Allemand	» Naples	Hebdomadaire (2)	Mercredi	Lundi.
	Autrichien	» Brindisi	»	Jeudi	Jeudi.
	Italien	» Messine	»	Jeudi	Jeudi.
	Français	» Marseille	»	Vendredi	Mardi.
	Autrichien	» Brindisi	»	Samedi	Lundi.
* Turquie, Grèce, Russie du Sud et Crète	Khédivial	Alexandrie-Pirée	»	Mercredi	Samedi.
	Russe	»	»	Vendredi	Jeudi.
Turquie et Roumanie	Roumain	Alex.Consple.Costanza	» (2)	Vendredi	Lundi.
	Khédivial	Port-Saïd	»	Dimanche	Mardi.
	Autrichien	»	»	Lundi	Dimanche.
* Syrie	Russe	»	»	Dimanche ou Samedi	Samedi ou vendredi.
	Français	»	»	Jeudi ou Vendredi	Jeudi.
	Italien	Alexandrie	»	Mercredi	Mardi.
Chypre	Hellénique	Port-Saïd	»	Mardi	Dimanche.
	Anglais P. & O.	Port-Saïd-Brindisi	» (1)	du Dim. au Mardi	Mercredi.
	Italien	Alexandrie-Messine	»	Jeudi	Lundi.
Malte	»	» Brindisi	le 1 et le 15 de chaque mois		—
	Autrichien	» »	Hebdomadaire	Jeudi	—
	»	» »	»	Samedi	—
	Anglais Moss	Directe	Irrégulier		Irrégulier.
Port-Soudan et Suakin	Khédivial	Port-Tewfik	Hebdomadaire	Mercredi	Dimanche
Tor, Yambo, Djeddah et Hodeida	Khédivial	»	Chaque quinzaine	Lundi	Chaque quinz. ou Jeudi.
Massawa et Assab	Anglais P. & O.	Port-Saïd	Hebdomadaire	Mardi	Dimanche à Mardi
	Khédivial	Port-Tewfik	Chaque quinzaine	Lundi	» »
Aden et Indes	Anglais P. & O.	Port-Saïd	Hebdomadaire	Mardi	» »
Indes Orientales Néerlandaises	p p. Néerlandais	Port-Tewfik	»	Mardi	
Ceylon et Australie	Anglais P. & O.	Port-Saïd	Chaque quinzaine	Mardi	
	Angl-Orient	Port-Tewfik	» »	Mercredi	Les dates d'arrivée de l'Extr. Orient peuvent être devancées ou retardées du temps que ces paquebots ont gagné ou perdu pendant la traversée.
Chine, Japon et Etablissements du Détroit	Anglais P. & O.	Port-Saïd	» »	Mardi	
	Français	Port-Tewfik	» »	Vendredi	
	Allemand	»	» »	Mardi	
Djibouti et Abyssinie	Anglais P. & O.	Port-Saïd (v. Aden)	Hebdomadaire	Mardi	
	Français	Port-Tewfik	le 15 et le 30 de chaque mois		
Côte Orientale d'Afrique	Allemand	»	Chaque quinzaine		
	Français	»	le 15 et le 30 de chaque mois		

SOUDAN ET HAUT DU NIL.— Les malles pour le Soudan voie Halfa partent du Caire 3 fois par semaine, le lundi, le jeudi et le Vendredi à 8 h. p.m. et de Port-Tewfik voie Port-Soudan chaque mercredi à 5 h. p.m., elles arrivent au Caire, le lundi, le jeudi et le samedi matin voie Halfa, et le samedi à 6 h. a.m. à Port-Tewfik voie Port-Soudan.

Les malles pour Gondokoro quittent Khartoum seulement le 1er et le 15 de chaque mois; les lettres doivent être mises à la poste en Egypte 5 jours avant.

* Les dépêches pour ces pays sont sujettes à des modifications résultant des quarantaines

1. Un avis spécial est publié chaque semaine pour le départ de ce courrier.
2. De Mai à Novembre les départs sont irréguliers.

CAISSE D'EPARGNE POSTALE

DISPOSITIONS GÉNÉRALES

Emission des livrets

Toute personne peut se faire ouvrir un compte à la Caisse d'Epargne.

Il est délivré gratuitement au déposant, lors du premier versement, un livret pour lui servir de titre.

Ce livret doit être reproduit à chaque versement ou remboursement.

Le livret est le titre du déposant; il est toujours nominatif. Il ne saurait, en aucun cas, être émis de livret au porteur, ni à un anonyme ou pseudonyme.

Nul ne peut être titulaire de plus d'un livret en son nom personnel.

Versements

Aucun versement ne peut être inférieur à Mill. 50, ni comprendre de fraction de Mill. 10.

Le total des versements faits par un même déposant dans une même année, déduction faite des sommes remboursées, ne peut dépasser L.E. 50; l'année se calcule, suivant le calendrier grégorien du 1er Janvier à fin Décembre.

Le total des versements au crédit d'un même déposant, déduction faite des sommes remboursées, ne peut, en plusieurs années, excéder L.E. 200, non compris le dividende acquis. Tout excédent est immédiatement restitué au déposant ou mis à sa disposition. Cet excédent n'est, en aucun cas, productif de dividende.

Remboursements

Les sommes déposées à la Caisse d'Epargne peuvent être retirées en totalité ou en partie, par les intéressés; exception est faite pour les livrets transférés; sur ces derniers aucune opération de remboursement ne pourra être effectuée avant qu'une période de 15 jours ne soit écoulée, de la date à laquelle l'autorisation de transfert a été donnée par la Direction générale; toutefois si le titulaire le demande, des sommes peuvent lui être remboursées avant l'expiration de ce délai contre perception de la taxe d'un mandat du montant de la somme remboursée.

Le montant de la somme à retirer chaque fois ne doit pas être inférieur à Mill. 50, ni comprendre des fractions de Mill. 10, à moins qu'il ne s'agisse du montant du dividende acquis ou du solde du compte.

Tout remboursement n'excédant pas L.E. 5 demandé à un bureau de la Basse ou de la Moyenne Egypte et tout remboursemeut n'excédant pas L.E. 10 demandé à un bureau de la Haute-Egypte à partir d'Assiout est immédiatement effectué par le bureau de Poste.

Pour les remboursements dépassant respectivement les sommes précitées le titulaire du livret doit d'abord remplir une demande sur une formule spéciale fournie gratuitement par l'Administration.

Une autorisation de remboursement est ensuite envoyée par la Direction Générale au titulaire du livret.

Après chaque opération de remboursement, le livr t est retenu par l'Agent et est transmis à la Direction Générale pour le visa constatant la régularité de l'opération.

Le remboursement ne peut être fait qu'au titulaire même du livret ou à son représentant dûment autorisé.

Toutefois, le remboursement d'une somme déposée au profit d'un mineur par son représentant légal peut être fait à ce dernier sans qu'il ait à produire une autorisation spéciale.

La somme remboursée est inscrite sur le livret et le titulaire du livret doit, en outre, en donner quittance sur une formule spéciale fournie gratuitement par l'Administration.

Dans le cas où le titulaire ne sait pas signer et qu'il n'a pas de cachet, la quittance doit être signée, pour lui, par deux témoins connus du préposé de la Caisse d'Epargne.

Il peut être suppléé aux deux témoins par un garant solvable également connu du préposé.

Le titulaire peut ne pas se présenter lui-même et peut faire opérer le retrait par un tiers, moyennant une procuration légalisée par l'autorité compétente, ou moyennant une délégation par lui souscrite.

Les sommes dues à des titulaires décédés sont remboursées soit à l'autorité compétente sur la réquisition faite par elle, soit aux héritiers ou ayants droit après que ceux-ci ont produit les pièces établissant leur qualité.

Ces pièces sont retenues par la Poste comme documents à l'appui à moins qu'il ne s'agisse d'actes authentiques; dans ce cas, la nature date et numéro de l'acte doivent être mentionnés sur la quittance.

Bureau dans lequel doivent être faites les opérations d'un livret

Aucun versement ou remboursement ne peut être effectué dans un bureau de poste autre que celui où le compte-courant du livret est ouvert.

Changement de résidence du titulaire d'un livret

En cas de changement de résidence, le titulaire d'un livret peut demander le transfert de son compte au bureau de poste de la localité de sa nouvelle résidence, à la condition que ce bureau participe au service de de la Caisse d'Epargne.

Cession d'un livret

Le livret peut être cédé par son titulaire soit par acte authentique ou sous seing privé, soit par une déclaration sur le livret même, pourvu que l'identité du cédant et du nouveau titulaire soit constatée.

La cession doit être immédiatement notifiée au bureau de poste.

Si le nouveau titulaire désire continuer le compte ouvert, il lui est remis un autre livret qui porte, comme premier versement, le solde du livret cédé.

Perte d'un livret

En cas de perte du livret, le titulaire doit en donner immédiatement avis au bureau de poste de sa résidence, et un duplicata lui en est remis sur autorisation préalable de la Direction Générale des Postes, contre payement d'une taxe de Mill. 50.

Le nouveau livret n'est émis qu'après publication d'un avis publié dans le *Journal Officiel* et affichage du même avis au bureau de poste de la localité; et l'émission du nouveau livret n'a lieu qu'à l'expiration du délai d'un mois à partir de la date de la publication de l'avis.

L'émission d'un duplicata du livret perdu rend nul l'original.

Dividende

Le dividende représente la part dans les bénéfices de chaque déposant proportionnellement aux sommes par lui versées.

Les fractions de livres ne participent pas au dividende.

Ce dividende ne pourra jamais être supérieur au quarantième du capital.

Calcul du dividende

Les sommes versées dans le courant du mois ne participent au dividende qu'à partir du premier jour du mois suivant celui pendant lequel le versement a été opéré.

Il en est de même pour toutes sommes qui sont retirées dans le courant du mois, lesquelles cessent d'avoir droit au dividende à partir du premier jour du mois pendant lequel le remboursement a été effectué.

Au 31 Décembre de chaque année, le dividende acquis s'ajoute au capital et donne lui même lieu à l'établissement d'un nouveau dividende. Les fractions de 10 millièmes sont négligées dans le total du dividende ainsi acquis.

Toutefois, si le titulaire désire clôturer son compte dans le courant de l'année, le dividende à lui dû est immédiatement payé après que son compte a été dûment arrêté par la Direction Générale.

Vérification

L'Administration des Postes peut, chaque fois qu'elle le juge nécessaire pour la vérification des opérations, demander l'envoi du livret.

Pendant que le livret se trouve à la Direction générale, aucun versement ne peut être fait par le titulaire, ni aucun remboursement ne peut lui être effectué sans autorisation préalable.

Garantie de l'Etat

L'Etat garantit le remboursement intégral des fonds versés en capital et dividende.

Crédits des livrets au compte desquels aucune opération n'a été effectuée pendant quinze années

Les sommes portées au crédit de titulaires qui, pendant quinze années n'ont fait aucun versement ni retrait, sont acquises à la Caisse d'Epargne.

Un mois avant que ces sommes soient passées au profit de la Caisse, il en est donné avis à l'interessé, si c'est possible, par lettre recommandée.

Insaisissabilité des sommes déposées à la Caisse d'Epargne.

Les sommes déposées à la Caisse d'Epargne sont insaisissables et aucune opposition ne peut être faite au remboursement demandé par le titulaire du livret.

Toutefois, s'il s'agit de sommes déposées au nom d'un mineur ou d'un incapable, son représentant légal peut faire opposition à leur remboursement; dans ce cas, pour être valable, l'opposition devra être faite par exploit d'huissier et notifiée au bureau de poste auquel incombe le remboursement des sommes déposées.

TRANSFERTS DES COMPTES DE LA CAISSE D'EPARGNE ENTRE L'ÉGYPTE D'UNE PART ET LE ROYAUME-UNI ET L'ITALIE D'AUTRE PART

En vertu d'accords spéciaux avec l'Office Britannique et celui d'Italie, les sommes déposées dans les caisses d'Epargne Postale peuvent, sur la demande des déposants, être transférées de l'Egypte à l'un des deux pays susdits, et vice-versa.

Le transfert des comptes avec la Grande-Bretagne est soumis à une commission de Mill. 5 par chaque L.E. 2.

Aucune commission n'est perçue pour le transfert des comptes avec l'Italie.

TÉLÉGRAPHES

RÈGLEMENT DU SERVICE TÉLÉGRAPHIQUE
POUR L'INTÉRIEUR DE L'ÉGYPTE

TÉLÉGRAMMES POUR L'INTÉRIEUR DE L'ÉGYPTE

Tarif

Les télégrammes transmis dans l'intérieur de l'Egypte, sont uniformément taxés à raison de 5 millièmes pour chaque deux mots ou fraction de deux mots avec un minimum de taxe de 20 millièmes pour chaque télégramme de 8 mots ou moins.

Télégrammes privés urgents

L'expéditeur d'un télégramme privé peut obtenir la priorité de transmission et de remise à destination en inscrivant la mention «urgent» *avant l'adresse*, et en payant le triple de la taxe d'un télégramme ordinaire.

Reçu

Un reçu constatant le prix, la date et l'heure est délivré *gratis* à l'expéditeur de tout télégramme.

Distribution

Les télégrammes sont distribués gratuitement dans toutes les villes.

Lorsque les destinataires habitent en dehors des limites des villes, mais dans un rayon de 2 kilomètres du bureau du télégraphe, la distribution est faite aussi gratuitement.

Pour des distances de plus de 2 kilomètres les surtaxes suivantes sont perçues:

De 2 à 4	kilomètres,	25	millièmes
» 4 à 8	»	50	»
» 8 à 12	»	100	»

Au delà de 12 kilomètres, les dépêches ne sont pas portées à domicile.

Lorsque le télégramme doit être remis à bord d'un vaisseau en rade, il est perçu une surtaxe de 50 millièmes.

Les dépêches sont remises à destination sans surcharge jusqu'à la distance de deux kilomètres. Toute dépêche télégraphique adressée à une station quelconque doit porter dans le corps de l'adresse le nom du village où le destinataire demeure, si cette demeure n'est pas dans la ville ou village où se trouve le bureau télégraphique.

Dans le cas où l'expéditeur ne se conformerait pas au susdit règlement, la dépêche ne sera pas remise et sera retenue en dépôt.

L'Administration tient à la disposition du public une brochure donnant les frais de port à encaisser pour toutes les localités desservies par des bureaux du Télégraphe.

Ce livre se vend au bureau central des Télégraphes à raison de 100 mill.

Les télégrammes *Ordinaires* reçus pendant la nuit ne sont pas délivrés entre 10 p.m. et 6 a.m.

Les télégrammes *Urgent*, les télégrammes de l'Etat et les télégrammes de *Presse* sont délivrés pendant la nuit à moins qu'ils ne soient adressés à des localités sujettes à des frais de remises.

Les télégrammes adressés à des localités sujettes à des frais de remises ne sont pas délivrés pendant la nuit c'est-à-dire entre le coucher et le lever du soleil.

Signature des Télégrammes

Chaque télégramme doit être signé par l'expéditeur ou porter son cachet et indiquer son adresse. La transmission du nom de l'expéditeur n'est pas obligatoire.

Télégrammes prohibés

L'Administration se réserve le droit d'arrêter la transmission de tout télégramme paraissant dangereux pour la sécurité de l'état ou qui serait contraire aux lois du pays, à l'ordre public ou aux bonnes mœurs.

Partie taxée d'un Télégramme

Tout ce que l'expéditeur écrit sur la minute de son télégramme pour être transmis, entre dans le calcul de la taxe—sauf les indications de service, telles que: le bureau d'origine, la date et l'heure, — qui sont transmis gratuitement.

Nombre maximum de lettres dans un mot taxé

Le maximum de longueur d'un mot dans les télégrammes en langage clair est fixé à quinze lettres ; l'excédent ou fraction de quinze lettres est taxé comme un mot. Mais dans l'adresse le nom du bureau de destination n'est taxé que comme un seul mot quel que soit le nombre de lettres ou des mots qui le composent; exemple: « Chebin el-Kanater » est compté comme un seul mot.

Le maximum de longueur d'un mot dans les télégrammes en langage convenu est fixé à dix lettres.

Télégrammes chiffrés

La taxe des télégrammes chiffrés est calculée à raison de 5 chiffres ou 5 lettres pour un mot; l'excédent ou fraction de 5 chiffres ou lettres est compté pour un mot.

Prohibition de réunion de plusieurs mots ou de leur altération

Les réunions ou altérations des mots contraires à l'usage de la langue employée ne sont pas admises.

Enregistrement d'adresses télégraphiques

Les adresses télégraphiques convenues sont admises et doivent être enregistrées au bureau central de l'Administration contre paiement d'un droit de 1500 millièmes pour chaque adresse et pour chaque localité. La même adresse télégraphique peut être utilisée pour les dépêches européennes et arabes, tant que la prononciation et la même dans les deux langues, mais si l'adresse est traduite par un autre mot de prononciation différente, elle serait considérée comme deux adresses différentes et taxées comme telles.

L'Administration ne prend aucune responsabilité pour la livraison des télégrammes ayant des adresses convenues, sauf, cependant, si l'adresse est enregistrée au Bureau Central.

Télégrammes à envoyer par la Poste

Lorsque l'expéditeur désire que son télégramme soit transmis par télégraphe jusqu'à un bureau qu'il indique et, de là par la poste jusqu'à destination, l'adresse devra être formulée ainsi qu'il suit: *Poste, Hassan Pacha, Suakim, «Suez»* le nom du bureau télégraphique d'arrivée étant exprimé le dernier.

Une surtaxe de 5 millièmes sera perçue pour chaque télégramme. La même surtaxe sera perçue pour les télégrammes adressés *Poste Restante*.

Réponse payée

L'expéditeur peut affranchir la réponse qu'il demande à son correspondant en inscrivant, avant l'adresse, l'indication « Réponse Payée » ou *R.P.* Il devra payer une surtaxe égale à celle d'un télégramme ordinaire de 8 mots pour l'intérieur de l'Egypte, à moins que l'expéditeur ne mentionne le nombre de mots qu'il désire affranchir ; dans ce cas la taxe de la réponse sera calculée d'après le nombre des mots désigné.

L'expéditeur qui veut affranchir une *réponse urgente* doit inscrire avant l'adresse l'indication—*R.P. Urgent*—et acquitter la taxe correspondante.

Bon pour réponse payée

Lorsqu'une réponse est affranchie, le bureau d'arrivée remet au destinataire, en même temps que le télégramme, un bon qui lui donne la faculté d'expédier gratuitement un télégramme dans les limites du nombre de mots affranchis, à destination quelconque de l'intérieur de l'Egypte.

Si la taxe de la réponse excède le montant de la valeur du bon, l'excédent doit être payé en numéraire.

Un délai de six semaines est accordé pour la réponse.

Réponse payée non utilisée

Lorsque le bon n'a pas été utilisé, la somme versée d'avance peut être remboursée à l'expéditeur sur la présentation du bon dans la limite de six semaines.

Dépêches collationnées

L'expéditeur de tout télégramme a le droit d'en demander le collationnement (répétition) et dans ce cas il y inscrit *collationnement ou T.C.* Pour l'intérieur de l'Egypte la taxe pour le collationnement (répétition) est la moitié de celle d'un télégramme de même longueur.

Demande d'accusé de réception

L'expéditeur peut demander l'accusé de réception de son télégramme ; dans ce cas il y inscrit la mention *accusé réception ou P.C.* La taxe d'accusé de réception est égale à celle d'un télégramme de huit mots pour l'intérieur de l'Egypte.

Télégrammes à faire suivre

Dans le cas où l'expéditeur n'est pas certain du lieu de résidence de son correspondant, il a la faculté de demander au bureau de destination qu'il le fasse suivre dans une autre localité du pays. Pour cela il devra inscrire avant l'adresse la mention *Faire Suivre ou F.S.* suivie du nom du bureau auquel il désire que la deuxième transmission soit faite.

Les télégrammes *faire suivre* paient double taxe.

Indications éventuelles

L'expéditeur doit écrire avant l'adresse, celle des indications éventuelles prévues par le règlement dont il désire faire usage, tel que :—

—*Urgent*—ou Urgent.	— *PR* — ou Poste Recommandée.
— *RP* —ou Réponse Payée 8 mots.	— *TR* — ou Télégraphe Restant.
— *PC* — ou Accusé de récep. télégr.	— *GP* — ou Poste Restante.
— *FS* — ou Faire Suivre.	—*GPR*—ou Poste Rest. Recomm.
—*Poste*—ou Par Poste.	— *TC* —ou Collationnement.

Il est entendu que ces indications font partie du télégramme et sont comptées chacune par un mot.

Copies des Télégrammes

Les originaux des télégrammes et les documents y relatifs, retenus par l'Administration, sont conservés pendant trois mois à compter de leur date, avec toutes les précautions nécessaires au point de vue du secret.

Ce délai est porté à dix mois à compter du mois qui suit celui de leur date pour les telégrammes internationaux.

Les originaux ou les copies des télégrammes ne peuvent être communiqués qu'à l'expéditeur ou au destinataire, après constatation de leur identité, ou bien au fondé de pouvoirs de l'un d'eux.

L'expéditeur et le destinataire d'un télégramme ou leurs fondés de pouvoirs ont le droit de se faire délivrer des copies, certifiées conformes, de ce télégramme ou de la copie remise à l'arrivée, si cette copie a été conservée par l'Office de destination. Ce droit expire après le délai fixé pour la conservation des archives.

Il est perçu, pour toute copie délivrée conformément au présent article, un droit fixe de 20 millièmes par télégramme ne dépassant pas cent mots. Au delà de cent mots, ce droit est augmenté de 20 millièmes par série, ou fraction de série de 100 mots.

L'Administration n'est tenue de donner communication ou copie des pièces désignées ci-dessus, que si les expéditeurs, les destinataires ou leurs ayants-droit fournissent les indications nécessaires pour trouver les documents auxquels se rapportent leurs demandes.

Si les renseignements fournis sont insuffisants pour permettre au Bureau de Contrôle de trouver de suite les documents demandés, l'Administration a le droit de demander d'avance un droit de recherche conformément au Tarif suivant :

Un droit de 100 millièmes est perçu pour les recherches à exécuter dans les documents d'un seul jour et d'un seul bureau télégraphique; ainsi si les recherches s'étendent aux documents de deux jours, le droit à percevoir sera de 200 millièmes et ainsi de suite suivant le nombre de jours et de bureaux télégraphiques.

Responsabilité

L'Administration n'accepte les dépêches que sous la condition expresse qu'aucune responsabilité ne sera encourue par elle pour les retards dans leur transmission ou leur distribution. Elle n'est non plus responsable de leurs non-transmission ou non-distribution, ni d'erreurs d'une nature ou cause quelconque.

Insuffisance d'adresse

Pour faciliter la distribution et éviter les retards dans la remise des dépêches, l'Administration a l'honneur d'inviter instamment le public d'avoir soin d'écrire le nom et l'adresse des destinataires d'une façon claire et avec des indications aussi complètes que possible.

TARIF TELÉGRAPHIQUE ÉGYPTIEN

SERVICE INTÉRIEUR

Les 8 premiers mots ou fraction de 8 mots. . . . . mill. 20
Pour chaque 2 mots en sus . . . . . » 5

N.B. — Les frais de port pour les localités distantes des bureaux télégraphiques sont perçus en sus.

SERVICE EXTÉRIEUR

Tarif par mot de la Basse-Egypte pour les pays suivants (voie El-Arich):

	Millièmes
Algérie.	48
Allemagne	48
Australie (via Fao Madras).	161
Autriche-Hongrie.	48
Azores (via Vallona) . . .	93
Belgique.	48
Bokhara (via Batoum). . .	62
Borneo (via Fao Madras). .	197
Bosnie-Herzégovine	48
Bulgarie.	48
Canaries (via Vallona-Cadix).	86
Cap Vert, Iles du (via Vallona-Lisbonne): St. Vincent	146
Santiago	189
Caroline (via Fao-Madras). .	225
Chine (via Fao Madras):	
Amoy	209
Foochou	209
Hong-kong. . . .	209
Shanghai.	209
Corée ou Chosen :	
Chemulpo	288
Fusan	288
Séoul	288
Autres endroits . .	331
Crête.	48
Danemark	48
Détroits de Malacca :	
Malacca.	155
Native States. . . .	155
Penang	155
Singapore	155
Wellesley	155
Espagne	48

	Millièmes
Fanning (via Fao-Madras). .	237
Ferse (via Vallona-France) .	82
Fidji (via Fao-Madras). . .	188
Formosa (via Fao): Nagazaki .	288
France.	48
Gibraltar	48
Golfe Persique	73
Golfe Persique: Bender Abbas (via Fao).	103
Grande Bretagne et Irlande .	48
Grèce.	48
Hollande.	48
Indes (via Fao) :	
Indes Anglaises . .	87
Burmah.	87
Ceylon	91
Indes Hollandaises (via Fao) :	
Bali	200
Banka.	200
Billiton	200
Celebes	200
Java	181
Sombok.	200
Sumatra	200
Weh.	200
Indo-Chine :	
Annam	183
Cambodge	155
Laos.	155
Cochinchine. . . .	155
Tonkin	183
Islande	95
Italie	48
Japon (via Fao-Madras). . .	288

	Millièmes
Labouan.	181
Luxembourg	48
Macao (via Fao-Madras) . .	218
Madeira (v. Vallona-Lisbonne).	88
Malte	48
Maroc.	48
Maroc : Tanger	48
» Autres Bureaux . .	67
Mauritanie (via Brest-Dakar) .	115
Montenegro.	48
Nlle Calédonie (via Madras) .	194
Nlle Zélande (Via Fao-Madras).	177
Norfolk (via Fao-Madras) . .	169
Norvège	48
Perse (via Hanekin) . . .	58
» (via Fao).	75
Philippines (via Fao Madras):	
Luçon	249
Visayas	268
Portugal	48
Roumanie	48
Russie d'Asie (via Batoum) .	62
Russie d'Europe et Caucase .	48
Sénégal (via Vall-Brest-Dakar)	115
Serbie	48
Siam (via Fao-Moulmein). .	125
Suède.	48
Suisse	48
Tripoli	48
Tripolitanie (via Rhodes) . .	48
» (via Ariche, Radio Guelemick	21
Tunisie	48
Turquie d'Asie et stat. sur la ligne Damas-Hedjaz-Médine.	21
Turquie d'Europe.	26
Turquie Archipel.	26
Chio, Lemnos, Tenedos. . .	35

Il sera perçu une surtaxe de 5 millièmes par mot pour les télégrammes expédiés de la Haute-Egypte.

Tarif par mot de la Basse-Egypte pour les pays suivants (voie Halfa):

Hedjaz (via Halfa-Suakin en langues Européennes seulement) :	
Djeddah et Mecque (en langues Européennes et Orientales).	79
Taïf (en Arabe seulement). .	79
Erythrée (via Halfa et Kassala) (en langues Européennes seulement)	29
Abyssinie (via Halfa et Kassala)	33
Aden (via Halfa et Kassala) (en langues Européennes seulement)	60
Djibouti (via Halfa et Kassala)	58
Perim » » .	37
Somali Anglais (via Halfa-Kassala) en langues Européennes seulement . . .	84
Berbera	84
Yemen (via Halfa et Kassala).	75

Il sera perçu 5 millièmes en moins par mot pour les télégrammes expédiés de la Haute-Egypte.

N.B. — Les télégrammes en langues *Orientales* sont acceptés seulement pour la Perse (voie Hanekine), la Turquie d'Asie, les stations sur la ligne de Damas-Hedjaz jusqu'à Médine, la Turquie d'Europe et l'Archipel de la Turquie (voie Ariche), pour Hedjaz voie Compagnie Eastern Suez ou Halfa-Suakim pour Yemen voie Compagnie Eastern Suez.

SERVICE POUR LE SOUDAN

Urgent: 40 mill. pour chaque 2 mots ou fraction, avec taxe minime de 160 mill. pour 8 mots.

Ordinaire: 15 mill. pour chaque 2 mots ou fraction, avec taxe minime de 60 mill. pour 8 mots.

Différé: (*) 15 mill. pour chaque 4 mots ou fraction, avec taxe minime de 30 mill. pour 8 mots.

(*) Les télégrammes différés sont retardés d'au moins 48 heures.

TÉLÉPHONE

THE TELEPHONE COMPANY OF EGYPT, Ltd.

ENTRE	Caire - Alexandrie et vice-versa (1)	Tantah - Caire et vice-versa (1)	Tantah-Alexandrie et vice-versa (1)	Zagazig et le Caire Zagazig et Tantah et vice-versa (1)	Zagazig et Alexan. et vice-versa (1)	Mansourah - Caire Mansourah - Alexan. et vice-versa (1)	Mansourah-Tantah Mansourah - Zagazig et vice-versa (1)	Port-Saïd - Caire Port-Saïd - Tantah Port-Saïd - Mansour. et vice-versa (1)	Port-Saïd-Zagazig et vice-versa (1)	Port-Saïd - Alexand. et vice-versa (1)
	P.T.	P.T.	P.T.	P.T.	P.T.	P.T.	P.T.	P.T.	P.T.	P.T.
Pour chaque 3 m. de communication ou fraction de 3 m. . .	7,5	4	5	4	7,5	5	2,5	7,5	5	10
Pour chaque 3 minutes jusqu'à 6 minutes.	15,0	8	10	8	15,0	10	5	15	10	20
SERVICE URGENT.—Pour chaque 3 minutes ou fraction de conversation	22,5	12	15	12	22,5	15	7,5	22,5	15	30

Des Cabines Publiques ont été établies aux endroits suivants :

ALEXANDRIE

Rue St. Mark No. 3.

Buffet de la Gare à Bab-el-Ghedid
Bourse Khédiviale

Rue du Télégraphe Anglais No. 4.
(Immeuble de la Cie du Téléphone)

Bureau du Journal El-Moayad
Egyptian Bar.

RAMLEH

Bureau Central. Halte Glymenopoulo. Casino San Stefano **(ouvert Saison d'été).**

AKRICHA : Bureau Central

LE CAIRE

19, rue des Téléphones (pl. de l'Opéra)
Bourse Khédiviale
Tel. Houses (r. Mansour, q. Ismaïlieh)
Confiserie Sault
Pharmacie Awlad Enan (Bab-el-Hadid)
Station du Caire.
HÉLOUAN : Bureau Central

Librairie R. G. Lombardi.
Continental Hotel.
New Bar.
Obelisk Bar.
Standard Bar.
ZEITOUN : Bureau Central
TANTAH : Bureau Central.
Buffet de la Gare

ZAGAZIG : Bureau Central. — Buffet de la Gare.

[1] Pour les communications qui seront faites de 10 heures du soir à 6 heures du matin, la période de communication sera doublée moyennant le même tarif.

TARIF DE LOCATION DES FIACRES

LE CAIRE

A la Course

Si la voiture est louée et congédiée dans le cercle de la ville (4 kilom. soit 2 1/2 miles environ) prenant comme centre la Place de l'Opéra:—

Pour une course d'un kilomètre ou moins	P.T.	3
Pour chaque kilomètre ou partie d'un kilom. en plus	»	2
Pour chaque 1/4 d'heure d'attente (course ou heure).	»	2

A l'heure

(*Le cocher devra en être informé*)

Pour 1 heure ou moins pendant le jour ou la nuit .	P.T.	10
Pour chaque 1/4 d'heure au delà d'une heure. . . .	»	2
Pour 12 heures pendant le jour ou la nuit.	»	70

Tarif Spécial

(*Ce tarif prend comme centre la Place de l'Opéra*)

	Aller P.T.	Retour avec attente		P.T.
Polo Ground.	8	de 2	heure	20
Hôtel de Ghézireh	8	2	»	20
Tribunes, les jours des courses.	10	3	»	30
Jardin Zoologique de Ghizeh	10	2	»	25
Pyramides.	40	3	»	60
Fom-el-Khalig	8	1	»	15
Vieux-Caire	12	1	»	25
Caserne de l'Abbassieh	12	1	»	25
Koubbeh-les-Bains	20	2	»	30
Matarieh, l'Arbre de la Vierge et le Parc des Autruches.	35	2	»	60
Citadelle	10	1	»	20
Tombeaux des Khalifes	15	2	»	30
Rod-el-Farag.	12	1	»	25
Village de Choubra	20	1	»	30
Bassatine	30	2	»	50
Zeitoun.	25	2	»	40
Ville des Oasis	30	2	»	50
Polygone	20	2	»	30
Zamalik	10	1	»	20
Village de Ghizeh	15	1	»	25
Tombeaux des Mamlouks-Imam	15	2	»	30
Promenade du petit Ghézireh	15			
» du grand Ghézireh	20			
» du petit et du grand Ghézireh .	25			
» des deux ponts	30			
Route des Pyramides (Cheikh Nasr Eddin et retour)	40			

Frais accessoires

Pour chaque colis placé sur le siège.	P.T.	1
Pour plus de 3 personnes, le cocher sera en droit de réclamer pour chaque personne un surplus de .	P.T.	2

ALEXANDRIE

Tarif pour l'intérieur de la ville

	Voiture à 1 Cheval	Voiture à 2 Chevaux
	MILL.	MILL.
Pour une course de 10 minutes ou moins . . .	20	30
» » » 20 » » . . .	25	40
» » » 30 » » . . .	30	50

Pour plus de trente minutes, 20 millièmes par 1/4 d'heure pour une voiture à deux chevaux, et 15 mill. pour une voiture à un cheval, soit par heure 90 mill. pour la première heure et 80 mill. pour les heures suivantes pour les voitures à 2 chevaux, et 60 mill. indistinctement pour les voitures à un cheval.

Les fractions de quart d'heure comptent pour 1/4 d'heure.

De 11 h. p.m. à 6 h. a.m. le tarif ci-dessus est augmenté de 5 mill. pour les voitures à 1 cheval, et de 10 mill. pour les voitures à 2 chevaux par 1/2 heure ou fraction de 1/2 h.

Un supplément de 10 mill. est dû aux fiacres pris dans la cour de la gare de Bab-el-Guédid du Caire.

Les limites de la ville sont: — La porte de Gabbari, les Champs-Elysées, l'Usine des Eaux, les collines de Hadra jusqu'à la mer.

Tarif spécial de l'intérieur à l'extérieur de la ville et (vice-versa)

Course à Hadra, au Palais N° 3, à Lombroso, au Casino de l'Ibrahimieh :—

	Voiture à 1 Cheval	Voiture à 2 Chevaux
	MILL.	MILL.
Aller seulement	50	80
Aller et retour avec arrêt d'une demi-heure .	80	120
Course à l'Ibrahimieh, Sidi-Gaber, Wardian, l'Abbattoir:—		
Aller seulement	70	100
Aller et retour avec arrêt d'une heure . . .	100	150
Course à la gare de Bulkeley, Antoniadis, aux jardins de Nouzha:—		
Aller seulement	80	120
Aller et retour avec un arrêt d'une heure. .	140	200
Course à Fleming, Souk, Bacos:—		
Aller seulement	100	140
Aller et retour avec arrêt d'une heure . . .	150	220
Course à San Stefano, l'Hôtel Beau-Rivage, Ramleh (Chemins de fer de l'Etat), Hagar-Nawatieh, Mex:—		
Aller seulement (non compris San Stéfano) .	140	180
» » à San Stéfano	120	160
Aller et retour avec arrêt d'une 1/2 heure .	200	300
Si l'arrêt est plus long, par demi heure en plus	25	40

Pendant la nuit, ce tarif sera augmenté de la même façon que le tarif de al ville.

RAMLEH ET SIDI-GABER

Le tarif de la ville s'applique à Ramleh, quand le fiacre est pris et renvoyé dans le périmètre de Ramleh, c'est-à-dire entre Abou-Nawattir, l'Hôtel Beau-Rivage et la station de Gabrial. Il en est de même pour le périmètre de l'Ibrahimieh compris entre les collines de Hadra, la route de Ramleh, les bains de Cléopâtre et la mer.

	MILL.	MILL.
De la gare de Sidi-Gaber à Bacos, Souk, la route de Rosette et l'Eglise Grecque (Zizinia) sur la route Sioûf . . .	60	80
Au-delà, c'est-à-dire, de Sidi-Gaber à San-Stefano Beau-Rivage, etc.	80	100

PORT-SAID

A l'heure

	Millièmes
Pour la première heure	100
Pour chaque demi-heure en plus ou fraction	40

A la Course

Pour une course en ville	25
Pour chaque quart d'heure d'attente après la course	20

Tarif Spécial

Course d'un endroit quelconque de la ville: —

A la gare des Chemins de fer ou vice-versa	40
A la gare des Chemins de fer, aller et retour, avec un quart d'heure d'attente	60
Aux cimetières ou vice-versa	70
Aux cimetières aller et retour, avec une demie-heure d'attente . .	120
A El-Raswa ou à la station du Lac Menzaleh ou vice-versa. .	60
A El-Raswa ou à la station du Lac Menzaleh, aller et retour .	80
Au quartier du Navy-House ou vice-versa	30
S'il y a plus de deux colis, il sera payé pour chaque colis placé sur le siège	10

TARIF ET RÈGLEMENTS
pour les automobiles au taximètre

CAIRE

	P.T.
Pour les premiers 1200 mètres ou moins	3.½
» chaque 400 mètres ou fraction de 400 m. en plus des 1200 m. .	1.—
» chaque 5 minutes d'attente	1.—

Suppléments :

Outre le prix de la course enregistré par l'appareil, les suppléments suivants sont payables pour tout parcours aller ou retour à vide:

à ou de Mena-House (Les Pyramides)	10.—
à ou de Helmieh, Zeitoun, Choubrah (village) Héliopolis	8.—
à ou du Pont de Koubbeh, Abassieh, Citadelle, Ghizeh, Rod-el-Farag.	5.—
à ou de Guezireh (Zamalek)	3.—

TARIF POUR LES EMBARCATIONS DE LOUAGE

Du 1er Novembre jusqu'au 31 Mars entre 7 h. a.m. et 7 h. p.m.
» » Avril » 31 Octob. » 5 h. a.m. et 9 h. p.m.

	Service de jour P.T.	Service de nuit P.T.
Des débarcadères (de la Marine ou des Quais) à un navire dans le Bassin de Carénage ou au Quai de l'Arsenal ou vice-versa :		
Pour un ou deux passagers	2	3
Pour chaque passager en plus	1	1 1/2
Des débarcadères (de la Marine ou des Quais) à un navire dans le port intérieur (excepté le Bassin de Carénage et les navires accostés au Quai de l'Arsénal) ou au Phare de Ras-el-Tin ou vice-versa :		
Pour un ou deux passagers	3	4 1/2
Pour chaque passager en plus et jusqu'à quatre .	1 1/2	2
Pour chaque passager au delà de quatre . . .	1	1 1/2
Des débarcadères (de la Marine ou des Quais) à un navire ou à un endroit quelconque de la côte dans le port extérieur jusqu'à la balise de "Buheirah" et l'extrémité du brise-lames ou vice-versa :		
Pour un ou deux passagers	5	8
Pour chaque passager en plus et jusqu'à quatre .	2	2 1/2
Pour chaque passager au delà de quatre . . .	1	1 1/2
Des débarcadères (de la Marine ou des Quais) à un navire en dehors des Passes ou au Fort "Agami" ou vice-versa :		
Pour un ou deux passagers	10	15
Pour chaque passager en plus et jusqu'à quatre .	4	6
Pour chaque passager au delà de quatre . . .	3	4 1/2
Par heure — avec deux hommes :		
Pour la première heure	8	10
Pour chaque heure consécutive.	6	8
Par heure — avec quatre hommes :		
Pour la première heure	9	12
Pour chaque heure consécutive.	6	8
Pour chaque malle ou portemanteau	1	1
Pour tout petit paquet qui n'est pas porté par le passager	1/2	1/2
Tout bagage porté par le passager.	*gratis*	*gratis*

Pendant le mauvais temps et suivant la force du vent les prix seront augmentés de moitié ou doublés, aussi bien pour le service de jour que pour le service de nuit; à cet effet un avis sera préalablement affiché par l'Officier Commandant du port. Lorsque les prix seront doublés, les bateliers auront la faculté de prendre ou de refuser des passagers.

Pour éviter toute dispute entre les passagers et les bateliers, les prix pour le service de nuit doivent être payés sur le débarcadère de la Marine, avant de descendre dans les embarcations, et en présence d'un agent des Gardes-Côtes.

Les marins des navires de guerre, stationnés dans le port intérieur, paieront pour le service de nuit les mêmes prix que pour le service de jour.

La valeur de la piastre au tarif est de 2 1|2 pence en monnaie anglaise et de 25 centimes en monnaie française.

TARIF DE LOCATION DES BAUDETS ET CHAMEAUX

CAIRE

	P.T.
Pour une journée (12 heures)	12.—
» » » » hors de la ville, ne retournant pas le même jour	18.—
(Guizeh)	
De la gare de Bedrasheen aux Pyramides de Sakkara	7.—
Du débarcadère de Bedrasheen aux Pyramides de Sakkara	7.½
Du débarcadère ou de la gare de Bedrasheen aux Pyramides de Sakkara (aller et retour)	10.—
Par heure { Pour chacune des deux premières heures	2.—
Par heure { Pour chaque heure en plus	1.—
(Pyramides)	
Baudets : A l'heure	3.—
Pour une journée	20.—
Chameaux : A l'heure	5.—
Pour une journée	30.—

ASSOUAN

Pour une journée (12 heures)	Mill.	150
D'Assouan à Chellal et retour	»	80
D'Assouan au Réservoir et retour	»	60
Du Cataract-Hotel au Camp	»	20
Pour une course dans la ville	»	10

PORT-SAID

A l'heure	Mill.	40
Pour une course dans la ville	»	20
Des stations de baudets à la gare	»	10
» » » à la Maison hollandaise	»	10
Pour une course au cimetière	»	30
Pour une course au cimetière aller et retour, avec 1 heure d'arrêt	»	80
Pour une course à El-Raswa	»	30
Pour une course à El-Raswa aller et retour, avec 1 heure d'arrêt	»	80

TARIF POUR GUIDES ET INTERPRÈTES

CAIRE

	P.T.
A l'heure	8.—
Pour une journée (en ville)	20.—
Pour une journée (hors de la ville)	30.—
(Guizeh)	
A l'heure	6.—
Pour une journée	25.—
(Pyramides) (pour gaffirs et guides spéciaux):	
Ascensions des Pyramides	10.—
Entrée des Pyramides	10.—
Visite des ruines	5.—
Ascension et entrée des Pyramides et visite aux ruines	20.—

N.B. — *Trois gaffirs pour chaque personne doivent être engagés pour l'Ascension ou l'entrée aux Pyramides.*

TARIF DE LOCATION DES TROLLEYS

Barrage du Delta

A la Course

	Par trolley pour 1 passager	Pour plus d'un passager
	P.T.	P.T.
De la gare des Chemins de fer du Barrage au Canal Central (Rayah Menoufia) et aux «Ambars» ou *vice-versa*. . .	2	1
De la gare des Chemins de fer du Barrage au Rayah Béhéra ou au Village Menashi ou *vice-versa*	3	1 1/2
De la gare des Chemins de fer du Barrage à la gare de Menashi ou *vice-versa*	4	2
De la gare de Menashi au bureau d'Irrigation	3	1 1/2
Pour l'aller et retour des susdites courses doubler le tarif.		
De la gare des Chemins de fer sur les deux Barrages au Rayah Béhéra et aux deux barrages et retour (sans arrêt) .	8	4
Les arrêts se calculent à l'heure.		
De la gare des Chemins de fer du Barrage au Palais (Maeya) ou *vice-versa*	3	1 1/2
Doubler le prix en cas de retour.		
Du Rayah Béhéra ou Menashi Village, au Palais (Maeya) ou *vice-versa*	3	1 1/2
Doubler le prix en cas de retour.		
De la gare de Chemins de fer de Menashi au Palais (Maeya) ou *vice-versa*	4	2
Doubler le prix en cas de retour.		
Sur la ligne principale au barrage de Damiette et retour ou *vice-versa*	2	1
Sur la ligne principale au barrage de Rosette et retour ou *vice-versa*.	4	2

A l'Heure

	Pour une heure	Pour 1/2 journée de trois heures	Pour une journée
Pour une ou deux personnes . .	P.T. 10	P.T. 25	P.T. 40
Pour trois personnes	» 13	» 30	» 50
Pour quatre personnes	» 15	» 33	» 60

Les hommes chargés des trolleys n'ont droit à aucun bakchiche. Ceux qui importuneraient les voyageurs par des demandes de bakchiche ou de toute autre manière devraient être signalés à l'Inspecteur du Barrage.

Dans leur propre intérêt et dans celui du Gouvernement les passagers sont priés de réclamer des billets pour tout paiement qu'ils effectueraient.

SERVICE DES ANTIQUITÉS

(Ch. Antikhana el-Masria)

Billets pour visiter les Antiquités

Valables à partir du 1er Juillet pour 12 mois.

A) Pour toute l'Egypte. . . . . P.T. 120—

B) Sakkara . . . . . » 5—

Les billets A comprennent le B.

Les billets A sont livrés par le Musée d'Egyptologie, par MM. Thos Cook & Son et par l'Inspecteur des Antiquités à Louxor.

Les billets B sont livrés par le Musée d'Egyptologie, par MM. Thos Cook & Son et à Sakkara par les Reïs du Service des Antiquités.

Un petit nombre de billets gratuits est mis par le Secrétariat à la disposition des différents Ministères.

Les employés du Gouvernement qui désirent en avoir doivent s'adresser à celui des Ministères dont ils dépendent.

Tout rapport concernant des monuments endommagés doit être adressé au Directeur général du Département des Antiquités au Musée d'Egyptologie au Caire ; ou bien, si le monument faisant l'objet du rapport se trouve au sud de Nag-Hamadi, à l'Inspecteur en chef des Antiquités à Louxor ; si dans l'Egypte Moyenne, à l'Inspecteur en chef des Antiquités à Assiout ; si dans le district de Sakkara, à l'Inspecteur en chef des Antiquités à Sakkara ; si dans la Basse-Egypte, à l'Inspecteur des Antiquités à Mansourah, au Conservateur du Musée Greco-Romain d'Alexandrie pour le Gouvernorat de cette ville.

Permis de Fouilles

Les demandes pour faire des fouilles doivent être adressées au Département des Antiquités qui les soumet au Comité d'Egyptologie qui se réunit en moyenne cinq fois au cours de chaque année. Ce comité décide s'il y a lieu de les agréer ou les rejeter. Ne sont agréées que les demandes présentées par des Gouvernements, par les Universités ou par des savants connus, et seulement dans un but strictement scientifique.

MUSÉE D'ARCHÉOLOGIE ÉGYPTIENNE

(Ch. Antikhana el-Masria)

Ouvert tous les jours, sauf les Vendredis

En été (1er Mai au 31 Octobre) de 8.30 a.m. à 1 h. p.m.

En hiver (1er Novembre au 30 Avril) de 9 h. a.m. à 4.30 p.m.

PRIX D'ENTRÉE

En été : jours ordinaires . . . . . 10 mill. par personne.

» Lundis . . . . . gratuit.

En hiver . . . . . 50 mill. par personne.

Les militaires en uniforme payent 5 mill. en été et 20 mill. en hiver, sur présentation d'un billet spécial.

MUSÉE DE L'ART ARABE

Ouvert tous les jours exceptés les Vendredis et jours fériés

En été (1er Mai au 31 Octobre) de 8 h. a.m. à 1 h. p.m.
En hiver (1er Novembre au 30 Avril) de 9 a.m. à 4.30 p.m.

PRIX D'ENTRÉE

En été . . . . . 10 mill. par personne
» » pour les militaires . . . . . 10 mill.
En hiver. . . . . , ... 50 mill. par personne
» » pour les militaires . . . . . 50 mill.

JARDIN ZOOLOGIQUE DE GUIZEH

(Guizeh)

Ouvert tous les jours de 9 a.m. au coucher du soleil

Ces jardins d'une immense étendue contiennent une des plus belles collections d'animaux vivants (environ 1500 spécimens) et de plantes.

Musique tous les Vendredis et Dimanches.

PRIX D'ENTRÉE

Jours ordinaires . . . . . P.T. 1/2 (5 mill.) par personne.
Dimanches. . . . . » 5 (50 ») » »

Les militaires en uniforme et les enfants au dessous de 12 ans payent P.T. 1 (10 millièmes) les Dimanches.

Le jour de Cham-el-Nessim l'entrée est de P.T. 10 par personne, et P.T. 5 pour les militaires en uniforme et les enfants au dessous de 12 ans.

Il est défendu d'introduire des chiens, des aliments ou liqueurs, ou de donner à manger aux animaux.

AQUARIUM DU GOUVERNEMENT

(Guézireh)

Grotte de Ghézireh

Ouvert tous les jours.

L'Aquarium consiste de 24 grands réservoirs contenant une collection unique de poissons du Nil. Il est situé dans un vaste et magnifique jardin.

PRIX D'ENTRÉE

Jours ordinaires. . . . . P.T. 1/2 (5 mill.) par personne.
Dimanches. . . . . » 1 (10 ») » »

Les militaires en uniforme ne payent que P.T. 1/2.

HYGIÈNE PUBLIQUE

(Ch. Cheikh Youssef)

Vaccination

La vaccination est obligatoire en Egypte pour tous les Européens et Indigènes par décret du 17 Décembre 1890. La vaccination au Caire se fait gratuitement dans les bureaux sanitaires de chaque quartier de la ville une fois par semaine, entre 9 et 11 h. a.m.

Du vaccin frais est préparé à l'Institut du Vaccin et peut être obtenu sur demande à l'Administration de l'Hygiène Publique, au prix de 5 millièmes par vaccination. Un tube de vaccin suffit pour 5 à 10 personnes.

Etat Civil

L'enregistrement des naissances et décès est obligatoire par décrets du 9 Juin 1891 et 12 Mars 1898. Les déclarations doivent être faites au bureau sanitaire du quartier de la ville où la naissance ou le décès ont eu lieu. Aucune inhumation ne peut avoir lieu sans le permis qui est accordé sur production d'un certificat de décès signé par un médecin autorisé ou par un inspecteur de l'Administration de l'Hygiène Publique. Dans les petits villages l'enregistrement est fait chez le Sarraf.

Déclaration des maladies infectieuses

D'après l'art. 6 du décret du 13 Juin 1891, tout médecin exerçant sa profession en Egypte est tenu de déclarer à l'Administration de l'Hygiène Publique tout cas de maladie infectieuse venant à sa connaissance. Des formules *ad hoc* sont données gratuitement sur demande par l'Administration de l'Hygiène Publique ou par les bureaux de Poste. La Poste se charge de transmettre ces avis sans frais.

Exercices de la Médecine et Pharmacie

Par décrets khédiviaux du 13 Juin 1891 et 15 Septembre 1904 nul ne peut exercer la profession de médecin, vétérinaire, pharmacien, dentiste etc., en Egypte sans y être autorisé par l'Administration de l'Hygiène Publique. Cette autorisation ne peut être accordée que sur la production d'un diplôme délivré par une Faculté reconnue.

Les débitants de substances vénéneuses doivent posséder un permis délivré par le Ministère de l'Intérieur conformément au Décret du 15 Septembre 1904.

Laboratoires de Bactériologie et Chimie

L'examen bactériologique de tout cas suspect de maladies infectieuses est fait au Laboratoire de l'Institut d'Hygiène sur demande de tout médecin autorisé à exercer sa profession.

Les analyses chimiques sont faites sur demande à l'Administration de l'Hygiène Publique d'après un tarif fixé.

Les travaux ci-après sont faits gratuitement pour les Administrations de l'Etat:

a) Analyses chimiques et microscopiques;
b) Essais physiques de pierres, briques, ciment, chaux hydraulique, homra;
c) Examen photométrique de gaz d'éclairage et manchons;
d) Contrôle de poids et balances.

Désinfections

Des agents habiles de désinfection sont envoyés de suite, sur demande faite à l'Administration de l'Hygiène Publique, pour la désinfection de maisons et d'effets dans n'importe quel quartier de la ville du Caire. Les désinfections sont faites gratuitement. Dans toutes les principales villes de la Basse-Egypte il existe un service de désinfection.

Service de Balayage

Par ordonnance du 13 Juin 1895, tous détritus et rebuts doivent être déposés sur les bords des trottoirs devant la maison, entre l'aube et 8 h.a.m. Il est défendu après cette heure de battre des tapis par les fenêtres, balcons et portes donnant sur la rue publique.

Hôpitaux

Hôpital de Kasr-el-Aïni

L'Hôpital de Kasr el-Aïni reçoit des malades indigènes pour des traitements chirurgicaux, médicaux et ophtalmiques; les malades étrangers indigents y sont reçus également.

Hôpital pour maladies infectieuses

L'Hôpital pour les maladies infectieuses est situé à l'Abbassieh. Pour y être admis on doit en faire la demande à l'Administration d'Hygiène Publique. Des ambulances sont envoyées gratuitement sur demande par lettre ou par téléphone.

Il y a des hôpitaux du Gouvernement dans les villes suivantes:

Alexandrie, Zagazig, Béni-Souef, Sohag, Port-Saïd, Mansourah, Fayoum, Kéneh, Suez, Damanhour, Galioub, Esneh, Damiette, Benha, Minieh, Assouan, Tantah, Chébin el-Kom, Assiout et Mersa-Matrouh.

Il y a aussi un hôpital ophtalmique à Tantah et un à Assiout.

Hôpital des Aliénés

L'hôpital des aliénés est situé à l'Abbassieh. Les indigènes y sont reçus sur présentation d'un certificat signé par deux médecins. Le prix du traitement varie entre P.T. 40 et P.T. 4 par jour.

Les étrangers n'y sont admis que sur présentation d'un certificat émanant de leurs Consuls respectifs.

L'Administration d'Hygiène Publique délivre les modèles de ces certificats.

Institut Antirabique

L'Institut Antirabique reçoit en traitement les personnes mordues par des animaux enragés ou que l'on soupçonne être enragées.

Le prix de traitement est de L.E. 3 payables d'avance. Les pauvres sont soignés gratuitement.

PUBLICATIONS OFFICIELLES
du Gouvernement Egyptien

Ministère des Finances

	a copie Mill.
Journal Officiel — lundis, mercredis et samedis	12
Rapport Météorologique annuel — I. partie	100
» » » — II. partie	150
Rapport annuel du progrès de l'arpentage en Egypte . . .	100
Rapport mensuel du temps en Egypte, au Soudan et dans la région avoisinante	25
Observations météorologiques mensuelles pour l'Eg. et le Soudan	75
Rapport quotidien du temps . . . . . (par an)	800
Liste des cartes et publications du Serv. de l'Arpentage (annuel).	*gratis*
Rapport trimestriel sur la navigation dans les ports d'Egypte et le Canal de Suez	50
Statistique annuelle (Statistical Year-Book)	—
Rapport annuel du comité pour la conservation des monuments arabes	—

Ministère de l'Intérieur

Gazette de la Police (hebdomadaire)	—
Rapport trimestriel pour les naissances et décès dans les principales villes de l'Egypte	—

Ministère de la Justice

Bulletin officiel des Tribunaux Indigènes (mensuel) . . par an	600
Rapport Annuel du Conseiller Judiciaire	—
Annuaire du Ministère de la Justice	—

Ministère des Travaux Publics

Rapport Annuel	300
Rapport Annuel du Jardin Zoologique de Guizeh	50
Annales du Service des Antiquités	970

Administration des Douanes

Tables statistiques mensuelles, Tables statistiques annuelles. . .	—

Administration des Postes

Guide Postal, publié le 1er Janvier.	10

Conseil Quarantenaire

Bulletin quarantenaire (hebdomadaire)	20

Administration des Chemins de Fer

Tableau Horaire, publié en Mai et Novembre	—
Indicateur.	10
Horaire (en petit carnet).	5
Guide illustré de l'Egypte	120
Tarif des marchandises et règlement; Tarif des passagers et règlement	—

VOIES DE COMMUNICATION

CHEMINS DE FER

TRAMWAYS

NAVIGATION

HORAIRES

AVIS

RENSEIGNEMENTS

CHEMINS DE FER

Publicité Commerciale

dans les GARES,

les INDICATEURS,

les VOITURES,

et le long de la VOIE FERRÉE

PRIX TRÈS MODÉRÉS

Pour tous renseignements s'adresser

au SERVICE de PUBLICITÉ,

Direction Générale des Chemins de fer de l'État,

LE CAIRE.

DE L'ETAT EGYPTIEN

SE PROCURER LE

NOUVEAU GUIDE ILLUSTRÉ

DES CHEMINS DE FER EGYPTIENS

"Comment visiter l'Egypte"

Publié

en Français, en Anglais et en Allemand

EN VENTE:

En EGYPTE, au Service de Publicité des Chemins de fer et chez les principaux libraires du Caire et d'Alexandrie.

En FRANCE, chez Messieurs Hachette & Cie.
79, Boulevard Saint Germain, 79. — PARIS

En ANGLETERRE, chez Messieurs Bullantyne & Cie.
14, Tavistock Street, Covent Garden, 14. — LONDON

En ALLEMAGNE, chez Monsieur Adolfe Sponholtz.
HANNOVER & LEIPZIG

Prix 3 Francs
ou P.T. 12.

Chemins de fer de Paris-Lyon-Méditerranée

ROUTE DES ALPES

Grand Service d'Auto-Cars "EVIAN-NICE"

1er Juillet — 15 Septembre

La Compagnie P.-L.-M. d'accord avec les services de correspondances intéressés a créé de nouveaux services d'auto-cars permettant de parcourir d'Evian à Nice — du Léman à la Méditerranée — le cœur même des grands massifs; ces services donnent la faculté d'effectuer le parcours complet à cinq étapes:

1re étape — **ÉVIAN-CHAMONIX**
Lac Léman — Vallée de la Dranse — Cols des Gets et de Châtillon. — Mont-Blanc, etc.

2e étape — **CHAMONIX-CHAMBÉRY**
Col des Aravis. — Lac d'Annecy — Aix-les-Bains (lac du Bourget) ou Gorges de l'Arly. — Albertville (Tarentaise).

3e étape — **CHAMBÉRY-BRIANÇON**
Maurienne. — Cols du Galibier et du Lautaret. — Massif du Pelvoux.

4e étape — **BRIANÇON-BARCELONNETTE**
Cols d'Izoard et de Vars. — Le Queyras (Mont-Viso).

5e étape — **BARCELONNETTE-NICE**
Cols d'Allos et de la Colle Saint-Michel. — La Côte d'Azur.

STATIONS THERMALES

Aix-les-Bains, Evian-les-Bains, Menthon (lac d'Annecy), **Uriage** (Grenoble), **Châtel-Guyon** (Riom), **Royat, Vichy, Vals,** etc.

BILLETS D'ALLER ET RETOUR COLLECTIFS
1re, 2e et 3e CLASSES
délivrés aux Familles d'au moins trois personnes voyageant ensemble
1er Mai au 15 Octobre — Valables 33 jours
Faculté de prolongation
MINIMUM DE PARCOURS SIMPLE: 150 KILOMÈTRES

Prix: Les 2 premières personnes paient le tarif général, la 3e personne bénéficie d'une réduction de 50 %, la 4e et chacune des suivantes d'une réduction de 75 %.

STATIONS HIVERNALES

Nice, Cannes, Menton, Grasse, St Raphaël, Hyères, etc.

BILLETS D'ALLER ET RETOUR COLLECTIFS
1re, 2e et 3e CLASSES
délivrés aux familles d'au moins trois personnes
du 15 Octobre au 15 Mai
Arrêts facultatifs — Validité: 33 jours avec faculté de prolongation.

CHEMINS DE FER DE PARIS-LYON-MÉDITERRANÉE

La Méditerranée - l'Egypte - l'Algérie - l'Orient

BILLETS DE VOYAGES à itinéraire fixe sur l'**Algérie** et la **Tunisie.** 1ère, 2me Classes avec variantes par l'**Espagne** et par l'**Italie.**

BILLETS DIRECTS simples de Paris et Lyon sur l'**Algérie,** la **Tunisie** et **Malte,** valables 15 jours.

VOYAGES A ITINÉRAIRES FACULTATIFS de **France** en **Algérie,** en **Tunisie** et aux **Echelles du Levant,** valables 90 ou 120 jours.

BILLETS SIMPLES de 45 jours et aller et retour de 120 jours de **Paris** sur **Constantinople,** la **Grèce,** l'**Egypte** et l'**Orient.** 1ère et 2me classes

Billets d'aller et retour collectifs de vacances

1ère, 2me et 3me classes

délivrés aux familles d'au moins trois personnes, de toutes gares **P.L.M.** à toutes gares P.L.M. Minimum de parcours simple: 150 kilomètres.

1° *Du Jeudi qui précède la Fête des Rameaux au Lundi de Pâques inclus*
Validité 33 jours

2° *Du 15 Juin au 30 Septembre — Validité jusqu'au 5 Novembre*
Arrêts facultatifs

Cartes de circulation pendant 15 et 30 jours

en **Savoie, Dauphiné,** dans le **Jura,** l'**Auvergne** et les **Cévennes** delivrées du *Jeudi qui précède la Fête des Rameaux au Lundi de Pâques et du 15 Juin au 15 Septembre.*

Voyages circulaires à itinéraires facultatifs

sur le Réseau P.L.M.

1ère, 2me et 3me Classes — Toute l'année

Carnets individuels et carnets de famille.
Valables de 30 à 60 jours suivant l'importance du parcours.
Arrêts facultatifs.

AVIS IMPORTANT

Pour renseignements complets—horaires, prix, combinaisons diverses de billets, relations internationales—consulter le **Livret-Guide-Horaire P.L M.**, en vente dans les gares, bureaux de ville, bibliothèques: 0 fr. 50,—envoi sur demande au Service Central de l'Exploitation, 20, boulevard Diderot, Paris, contre 0 fr. 70 en timbres-poste.

SUDAN GOVERNMENT STEAMERS & RAILWAYS

CAIRO - KHARTOUM

WINTER SERVICE

NILE ROUTE

Egyptian State Railways CAIRO-SHELLAL
Mondays & Thursdays

SUDAN GOVERNMENT STEAMERS
SHELLAL-HALFA

Leave **SHELLAL** Tuesdays & Fridays at **7 p.m.**

Arrive **HALFA** Thursdays & Sundays at **11 a.m.**

New Express steamers: accommodation for 24 1st Class passengers.

RED SEA ROUTE

Egyptian State Railways CAIRO-SUEZ

Leave **CAIRO** Wednesdays **11 a.m.**

Arrive **SUEZ** Wednesdays **4.40 p.m.**

Khedivial Mail S.S. Co. SUEZ-PORT SUDAN

Leave **SUEZ** Wednesdays **5 p.m.**

Arrive **PORT-SUDAN** Saturdays **10 a.m.**

SUDAN GOVERNMENT RAILWAYS

Sleeping and Dining Cars.

Leave **HALFA** Thursdays & Sundays at **3 p.m.**

Arrive **KHARTOUM** Fridays & Mondays at **3.45 p.m.**

Sleeping Car Supplement L.E. 1
Fare CAIRO - KHARTOUM CENTRAL
L.E. 13.520 m/ms

RETURN JOURNEY

Leave **KHARTOUM** Sundays & Thursdays at **10 p.m.**

Arrive **CAIRO** Thursdays & Mondays at **7.05 a.m.**

Sleeping and Dining Cars.

Leave **PORT-SUDAN** Saturdays **11.30 a.m.**

Arrive **KHARTOUM** Sundays **6.45 a.m.**

Sleeping Car Supplement L.E. 1.
Fare CAIRO - KHARTOUM CENTRAL
L.E. 12.400 m/ms
including food on the Steamer

RETURN JOURNEY

Leave **KHARTOUM** Tuesdays **2.30 p.m.**

Arrive **CAIRO** Saturdays **12.55 p.m.**

(First class Hotel Accommodation at Khartoum and Port-Sudan)

Further information can be obtained from the Sudan Government Time-Tables, Price 1 P.T. obtainable from the Sudan Agent, Cairo, the Agent, Sudan Government Railways, Alexandria, & any station in Egypt.

First class Circular tickets from CAIRO to KHARTOUM via the Nile, returning via the Red Sea, or vice versa, are obtainable at the principal tourist agencies, price L.E. 23.700 mills. including sleeping car fare in the Sudan and food between Suez and Port-Sudan.

SOCIÉTÉ ANONYME DES

TRAMWAYS DU CAIRE

Direction : **Boulevard du Musée Egyptien**

Boîte Postale N° 254 — Téléphone N° 596

MOUVEMENT : Téléphone N° 495

Le Réseau des Tramways du Caire est exploité comme suit :

1. de la Place Khazindar au Vieux-Caire.....	service aux	$6^1/_2$	minutes
2. de la Citadelle à Boulaq et Arts et Métiers.....	»	3	»
3. de Ataba el-Khadra à l'Abbassieh	»	3	»
4. de Nasrieh à la Gare et à Saptieh	»	3	»
5. de Ghamra aux Abattoirs, par le Khalig	»	3	»
6. de Ataba el-Khadra aux Abattoirs, par le Khalig	»	7	»
7. de la Gare du Caire à la Gare de Helouan	»	3	»
8. de Ataba el-Khadra à Choubrah Village	»	5/6	»
9. de » à Rod el-Farag	»	5	»
10. de la Place Khazindar à Ghizeh par la rue el-Saha et l'île de Rodah	»	10	»
11. de Ataba el-Khadra aux Pyramides par l'Ile de Rodah.....	»	20/30	»
12. de Kasr el-Nil (Ghezireh) à Guizeh Village	»	10	»
13. de la Place Khazindar aux Oasis d'Héliopolis...	»	10	»
14. de Ataba el-Khadra à Sakakini via pl. de l'Opéra	»	5	»
15. de la Gare du Caire à Saïeda-Zénab (circulaire via Kasr el-Nil et Bab el-Khalk par Ataba .	»	$7^1/_2$	»

TARIFS

Réseau Urbain — Tarif uniforme 5 m/m en seconde classe
10 » en première »

Ligne des Pyramides : de Ataba el-Khadra aux Pyramides
20 m/m en seconde classe
40 » en première »
de Guizeh aux Pyramides
10 m/m en seconde classe
20 » en première »

MILITAIRES en uniforme 50% de réduction

Lignes des Oasis : de la Place Khazindar à Héliopolis
7 m/m en seconde classe
10 » en première »

MILITAIRES 3 et 5 m/m

NORDDEUTSCHER LLOYD
BREMEN

SERVICIUL MARITIM ROMAN
BUCAREST

AGENTS EN EGYPTE:

Wm. H. Müller & Co
ALEXANDRIE, 16, Rue Sésostris

Wm. H. Müller & Co
PORT-SAID

Wm. H. Müller & Co
SUEZ

Otto Sterzing
CAIRE, Place de l'Opéra

COMPAGNIE DU LLOYD AUTRICHIEN

NAVIGATION A VAPEUR

Ligne Hebdomadaire rapide

entre

ALEXANDRIE - BRINDISI - TRIESTE (Venise)

Ce service rapide desservi par les deux nouveaux paquebots "Wien" et 'Helouan" expressement construits offre aux voyageurs la plus courte traversée.

ALEXANDRIE - PARIS (via Brindisi)
heures 84

ALEXANDRIE - LONDRES (via Trieste et Flessingue)
heures 112

Ligne Hebdomadaire postale

entre

ALEXANDRIE - BRINDISI - TRIESTE (Venise)

Ligne Hebdomadaire postale

entre

Alexandrie, Port-Said et les ports de la Syrie et Chypre

Pour prix de passage et autres renseignements, s'adresser aux Agences de la Compagnie à **Alexandrie, Le Caire, Port-Said, Suez** et **Helouan**.

Khedivial Mail Line Services

Egypt to Greece & Turkey.—Fast first class steamers from Alexandria every Wednesday afternoon to Piraeus (for Athens), Smyrna, Mitylene and Constantinople. Departure from Constantinople for Greece and Egypt every Tuesday afternoon.

Egypt to Holy Land, Syra, Asia Minor & Turkey.—Departure from Alexandria every Saturday afternoon, and from Port-Said every Sunday evening for Jaffa (for Jerusalem), Caiffa, Beyrouth, Tripoli, Mersina and Alexandretta. Every second week the steamer proceeds from Mersina to Rhodes, Chios, Smyrna, Mitylene, Dardanelles, Gallipoli and Constantinple, returning thence via same ports every second Saturday.

Sudan Express Mail Service.—Quickest route to and from Khartoum. Express steamers leave Suez-Docks every Wednesday afternoon at 5 p. m. after arrival of train No. 15 from Cairo and Port-Said with P. & O. mails from Brindisi for Port-Sudan and Suakim, and passengers proceed to Khartoum by Sudan Government Railways express service de luxe. The train awaits the arrival of the steamer at Port-Sudan.

Express trains are run from Khartoum to Port-Sudan in connection with the steamer returning to Suez.

Red Sea Coasting Mail Service. — Steamers leave Suez-Docks every Monday evening at 5 p. m. for Jeddah, calling one week at Tor, El-Wedj, Yambo and Jeddah, and in the following week at Tor, Yambo optional, Jeddah, Port-Sudan, Suakim, Massowah, Hodeidah and Aden.

Passages may be booked and all information obtained from the Co's Offices at Alexandria and Suez; from Agencies at Cairo, Port-Sudan, Suakim and Khartoum; from branches of Messrs. Thos Cook & Son, Hamburg-America Tourist Agency, or from the Co's registered office at 87, Bishopsgate, London, E. C.

COMPAGNIE RUSSE

DE

NAVIGATION A VAPEUR ET DE COMMERCE

Ligne Directe Hebdomadaire Accélérée

ENTRE

ALEXANDRIE et ODESSA

TOUCHANT

PIRÉE, SMYRNE et CONSTANTINOPLE

Cette ligne est en coïncidence à CONSTANTINOPLE avec les bateaux desservant SEVASTOPOL, la CRIMÉE, le CAUCASE, SMYRNE, MONT ATHOS, SALONIQUE, ainsi qu'avec les bateaux de la ligne d'ANATOLIE jusqu'à BATOUM.

Ligne Circulaire Hebdomadaire

ENTRE

ALEXANDRIE et ODESSA

touchant PORT-SAID, JAFFA, CAIFFA, BEYROUTH, TRIPOLI, ALEXANDRETTA, MERSINE, RHODES, CHIO, SMYRNE, METELIN, DARDANELLES et CONSTANTINOPLE.

N.B. — Les bateaux de Syrie toucheront chaque quinzaine les ports de SALONIQUE et MONT-ATHOS.

Pour tous renseignements s'adresser aux Agences de la Compagnie:

ALEXANDRIE, 1, Rue St Mark. CAIRE, Rue Kasr-el-Nil.
PORT-SAID, Quai François-Joseph.
et pour passagers seulement: THOS. COOK & SON
REISEBUREAU HAMBOURG-AMERICA
et F. TH. FOTIADIS & Co.

THE

HAMBURG & ANGLO-AMERICAN NILE COMPANY

SEASON 1911-1912

DATES OF DEPARTURES

From CAIRO to LUXOR, ASSOUAN & FIRST CATARACT

(TWENTY ONE DAYS PROGRAMME)

The following table gives the date of sailing of our first-class Steamers and will be adhered to as nearly as possible; but the Company reserves, the right to modify the same if necessary. The Company cannot hold itself responsible for delays, &c.,arising from weather-stress or unforeseen circumstances.

VOYAGE	STEAMER	DEPARTURE CAIRO, FRIDAY 10 A.M
1	*Nubia*	Dec. 1
2	*Puritan*	» 15
3	*Germania*	» 29
4	*Victoria*	Jan. 5
5	*Puritan*	» 12
6	*Germania*	» 19
7	*Victoria*	» 26
8	*Puritan*	Feb. 2
9	*Germania*	» 9
10	*Victoria*	» 16
11	*Mayflower*	» 23
12	*Germania*	Mar. 1

Fares for the above Nile-Trips (Twenty one Days' Programme):

FORTY FIVE POUNDS AND UPWARDS

according to the location of Cabin selected, and as per Schedule of Rates.

SPECIAL ARRANGEMENTS may be made for joining the above Steamers at Assiout, 4 days, or at Luxor, 7 days after the above dates, at special rates, inclusive of 1st Class Railway Fare.

BI-WEEKLY EXPRESS SERVICE. Between Luxor and Assouan by *S/S Nubia* leaving Luxor on Saturdays and Tuesdays and Assouan on Mondays and Thursdays.

SECOND CATARACT. The above trips of the "*Germania*" "*Victoria*" and "*Puritan*" are arranged to correspond and connect with the departures of the Steamer «Indiana» from Assouan for the trip to the Second Cataract.

GOVERNMENT PERMITS for visiting the Tombs and Monuments on the Nile Trip are not included in the above fares. These cost Lst 1.4.8.

CHIEF OFFICE AND ADMINISTRATION: SHARIA KAMEL, CAIRO

Continental Hotel Buildings

P. O. Box. 686 Tel. Address «TRANSPORT»

TELEPHONE N° 232.

FRANÇOIS BANCEL & Cie

TRANSPORTS INTERNATIONAUX

177, rue du Faubg Poissonnière, PARIS

TÉLÉPHONE 447,86

J. PIANELLI, Directeur

Transports rapides à prix réduits et à délais raccourcis de Paris domicile des expéditeurs à Alexandrie et Le Caire.

Les marchandises destinées à l'Egypte partent tous les soirs de Paris dans nos wagons complets attelés au train itinéraire qui parvient à Marseille en trois jours. De ce dernier port, la réexpédition est toujours faite par premier vapeur rapide et direct. Grâce à nos groupages, nous arrivons à faire des prix qu'aucun autre transporteur ne peut faire.

Pour recevoir les marchandises promptement et à prix réduits, M. M. les négociants d'Egypte n'ont qu'à prescrire à leurs expéditeurs de Paris et banlieue de tenir les marchandises à notre disposition lesquelles seront enlevées aussitôt par nos camions.

TRANSPORTS INTERNATIONAUX

FRANÇOIS BANCEL & Cie

FONDÉE EN 1868

Sharia El-Maghraby, Pavillon Manuk

B.P. N° 1396 — Téléph. N° 13-47 — Télégr. BANCEL — Code Télégr. A B C, 5me Édition

LE CAIRE (EGYPTE)

Avec Succursales à { **ALEXANDRIE: Rue du Taftish.** *Boîte Postale N° 990 — Téléphone N° 24-69* **PORT-SAID: Quai François-Joseph.**

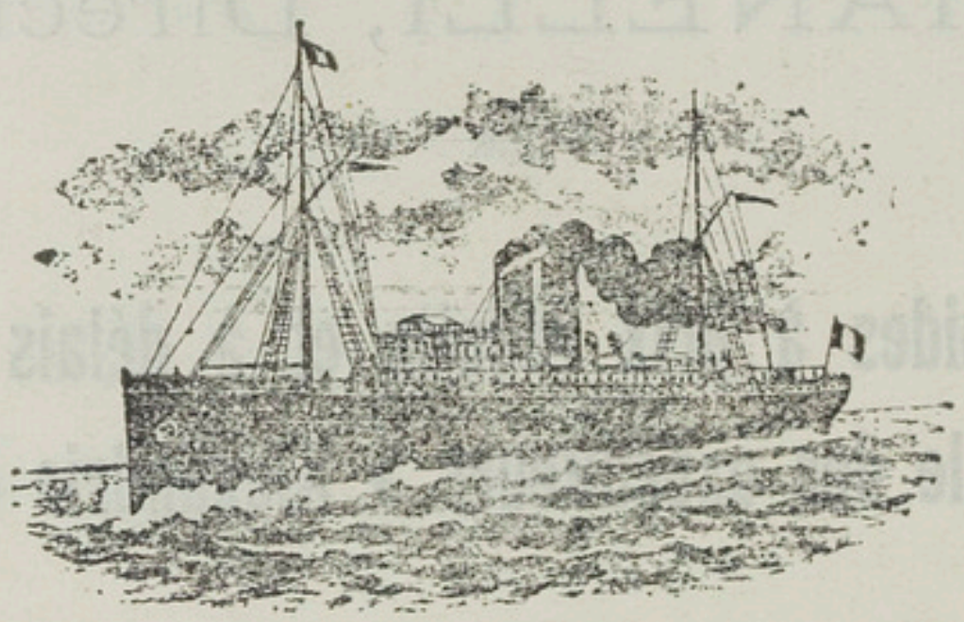

Dédouanage et Expéditions de Marchandises pour toutes les Destinations

EMBALLAGE DE MOBILIERS ET OBJETS FRAGILES

SERVICE SPÉCIAL DE TRANSIT

Maison principale à MARSEILLE, 56, Boulevard des Dames

Agents généraux du "LLOYD DE COLOGNE"

Société Anonyme d'Assurances Générales à Cologne

SUCCURSALES à

LONDRES: 28, Wool Exchange, Coleman Street (E.C.) — CALAIS: Quai Paul Devot. — HAVRE: 3, Rue de la Bourse. — PARIS: 177, Faubourg Poissonnière. — DUNKERQUE: 81, rue des Vieux Remparts. — ROUEN: 2, Rue du Tambour.

Agents pour l'Egypte de la maison **PITT & SCOTT Ltd.** de Londres, Paris, New-York, Glasgow, Liverpool, Philadelphia, etc., etc.

Agences à: Boulogne sur Mer, Dieppe, Alger, Oran, Bone, Philippeville, Tunis, New-York, Chicago, Constantinople et dans le monde entier.

Directeur général pour l'Egypte: ADOLPHE LIGGERI

MAGASINS GÉNÉRAUX

Société Anonyme des Entrepôts et du Commerce

Autorisée par Décret Khédivial

en date du 28 Janvier 1911

SIÈGE SOCIAL

à ALEXANDRIE, 6, Rue Cléopatre

AGENCES:

Caire, Tantah, Mansourah, Zagazig, Minieh, Béni-Souef, Assiout et Khartoum.

CONSIGNATION, DÉDOUANAGE, TRANSPORT, REPRÉSENTATION

LA SOCIÉTÉ fait au taux de banque, avances sur toutes marchandises, qu'elle entrepose dans ses magasins.

Elle émet également des Recepissés-Warrants essecomptables en banques ou par elle, contre dépôt des marchandises entreposées chez elle.

Elle achète et vend toutes marchandises pour compte de tiers.

Navigazione Italiana
A VAPORE
FIGLI DI FERDINANDO PANELLI

ARMATORI

Linea regolare fra il Mediterraneo,
l'Adriatico, la Soria e il Mar Rosso

Sede Centrale, **ALESSANDRIA** — Succursale, **CAIRO**

TABET'S TOURS TO EGYPT AND ORIENT

TABET'S TOURS COMPANY

TRAVEL DE LUXE

CAIRO: — Opposite Savoy Hotel
NEW YORK: — 389, Fifth Avenue

SPECIAL FACILITIES OFFERED PRIVATE FAMILIES AND PARTIES FOR INDEPENDENT TRAVEL THROUGH

EGYPT
THE HOLY LAND
TURKEY AND GREECE

CONDUCTED PARTIES RESTRICTED TO TEN PERSONS

BOOKING FOR THE NILE

S.S. Passages booked by all lines of steamers.

RAILWAY TICKETS ISSUED ON EGYPTIAN RAILWAY LINES

STATIONS THERMALES, CLIMATIQUES, BALNÉAIRES HOTELS RECOMMANDÉS

Les nombreux Egyptiens les résidents européens ainsi que les touristes qui se rendent en Europe soit dans un but d'agrément soit pour y faire une cure trouveront dans ces feuilles des indications utiles.

N.B. — *Il a été fait un tirage supplémentaire de cette partie de "l'**Egyptian Directory**" (l'Annuaire Egyptien) année 1912 pour être distribué gratuitement.*

VITTEL

VOSGES - France

GRANDE SOURCE

GOUTTE - GRAVELLE - DIABÈTE

Eau de Table et de Régime des Arthritiques

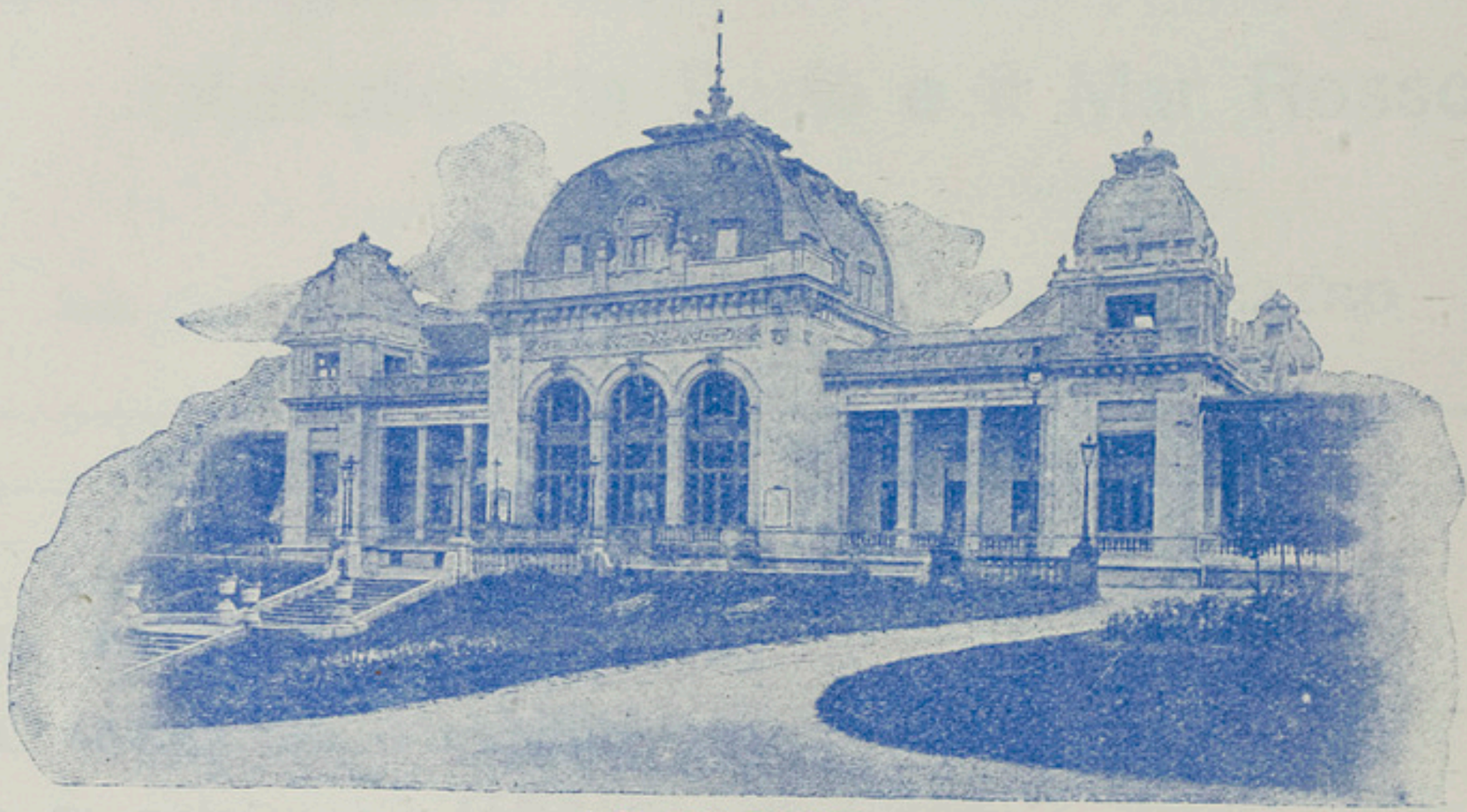

LE CASINO

ETABLISSEMENT HYDROTHÉRAPIQUE

Bains — Douche — Massages — Mécanothérapie
Golf — Links — Lawn Tennis — Salle d'Arme — Courses
Concours Hippique.

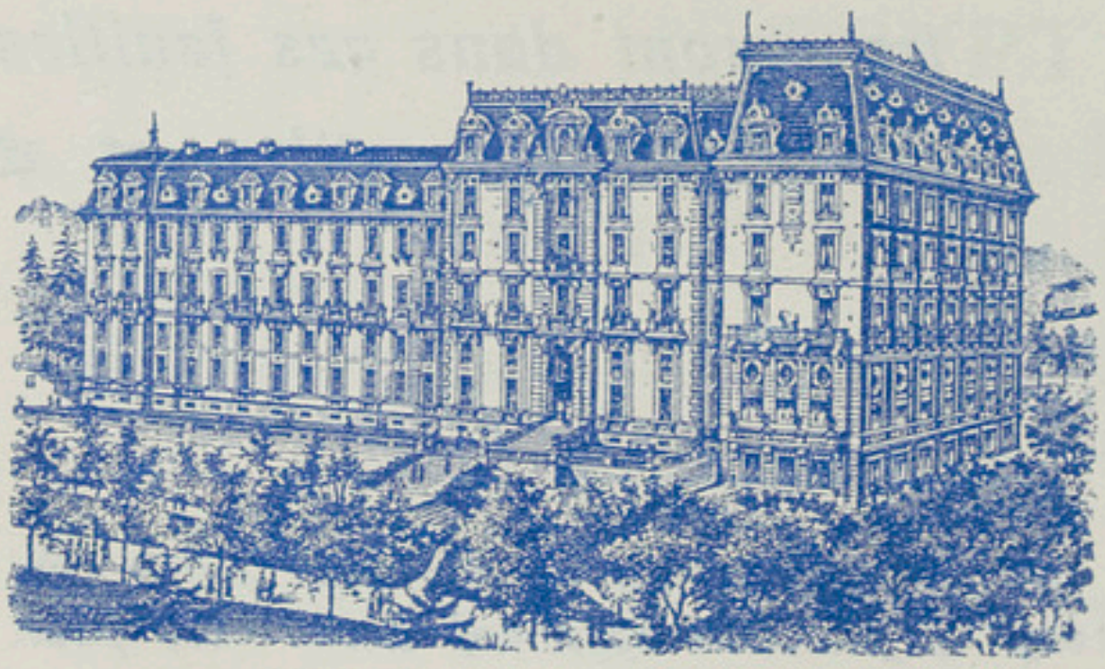

VITTEL - PALACE HOTEL

VITTEL

PALACE-HÔTEL

Grand Confort

SAISON

du 25 Mai au 25 Septembre

AIX-LES-BAINS

Saison: 1er Juin — Fin Septembre

BOULOGNE-SUR-MER
HOTEL CHRISTOL ET BRISTOL

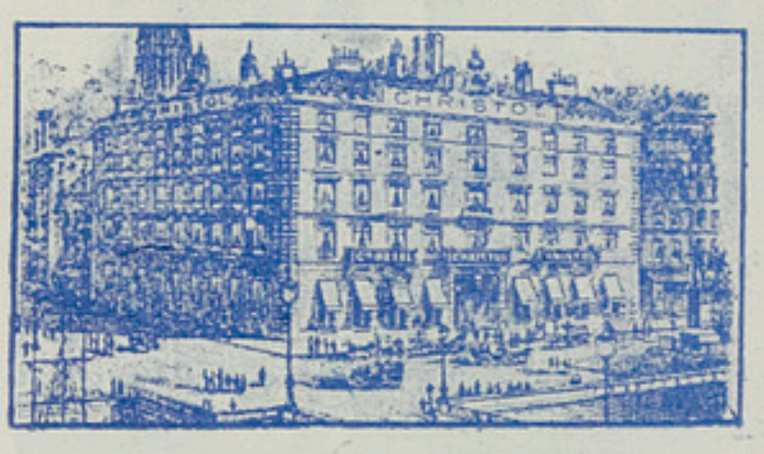

90 ch. - 14, Place F. Sauvage, près de la Gare, des Paquebots et de la Poste, Sal. de lect., Fum, Sal. de Bains par étage, Salles de Bains privées, Rest., Hall, Elect. Asc., Chauf. cent., Ch.-no, Gar. p. 7 aut. toutes langues, **N.A.** Omn. Gare Bateaux. Téléph. 1.28. Propr. **Vve Sagnier et fils.**

Ouvert toute l'année.
Ch. à 1 lit, depuis 7 »
— 2 lits, — 10 »
Salon privé, depuis 18 »
(Serv. Ecl., Chauf. comp.).
Pet. déj. 1.50; Appart. 2 «
Déjeuner (sans vin) 4 »
Diner, sans vin, 5 et 6 «
Petites tables et à la carte.
Pension, depuis 15 »
pour 5 jours minimum.
Enf. jusqu'à 10 ans Réduction.
Dom. tout compris 9 »

BOULOGNE-SUR-MER
BAYLY'S
HOTEL DE FOLKESTONE

English First Class Hotel.

Splendidly decorated and furnished.

English Bath Rooms.

Electric Light throughout.

Sitting rooms
from **10** to **12** frs. per day
Bed rooms first floor
from **12** to **20** frs. »
Single rooms floor
from **8** to **12** frs. »
Bed room, 2nd flooor
from **10** to **20** frs. »
Bed room, 3rd floor
from **8** to **16** frs. »
Single rooms, 2nd floor
from **7** to **10** frs. »
Single rooms, 3rd floor
from **6** to **10** frs. »

CAPRI MARINA (ITALIE)

VÉSUVE HÔTEL CONTINENTAL

PREMIÈRE MAISON DE LA MARINA GRANDE

JARDIN

Vaste terrasse donnant sur la mer

Vue superbe sur tout le Golfe de Naples et le Vésuve

CHAUFFAGE CENTRAL — **LUMIÈRE ÉLECTRIQUE**

PRIX MODÉRÉS

CHAMBÉRY

GRAND HOTEL DE FRANCE

1er ordre

Propr.: **Lugon**

Ouvert toute l'année.

Installation moderne.

Chauffage central.

Autobus à la Gare.

Recommended by A. A. Touring Club de France.

En route pour Paris et l'Angleterre.....

En route pour l'Italie et l'Egypte.....

Arrêtez-vous à **Chambéry**, à 20 minutes d'Aix-les-Bains.

Centre d'excursion en Savoie.

Monuments & Curiosités.

CHAMONIX

HOTEL DE LA CROIX BLANCHE

Propr.: **Ed. Simond**

74 lits.- Très belle situation avec vue sur le Mont-Blanc, Salon de lecture, Bibliothèque, Lumière Electrique, Bains, Chauffage à la vapeur, Auto-Garage, Jardin, Restaurant, Sports d'Hiv. (T.C.F.-T.C.S.).

Ouvert toute l'année.
Ch. à 1 lit, de 2 50 à 5 »
— à 2 lits, de 5 à 8 »
(Serv. et éclair. compris)
Pet. déj. complet... 1 50
Déj. sans vin (T.H.) 3 »
Dîner — 3 50
Pension, de... 8 à 14 »
pour 5 jours minimum.
Enf. jusqu'à 10 ans 25 %
Dom. tout compris 6 »
Om. et Bag. (30 kil.) 1 »

CLERMONT-FERRAND

MONTS D'AUVERGNE

Sur la route de Marseille-Paris

Merveilleux centre de Tourisme

GRAND HOTEL

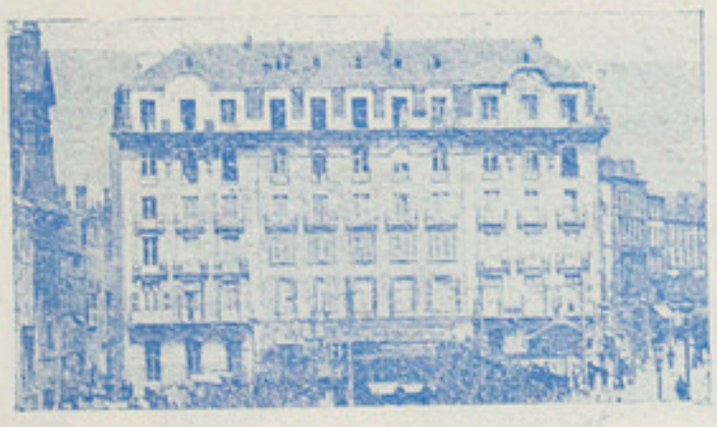

Vue du GRAND HOTEL

Le seul confortable de la région.

Installation des plus modernes.

Appartements avec salles de bains.

Toutes langues.

CHATEL-GUYON (FRANCE)

ETABLISSEMENT HYDROMINÉRAL

"CHATEL-GUYON-MIRATON"

OUVERT TOUTE L'ANNEE

AUTORISATION DE L'ÉTAT
SUR L'AVIS DE
L'ACADÉMIE DE MÉDECINE

La **Source Miraton** a été découverte à la suite de travaux très longs dirigés par Mr. Miraton, Dr. de la Pharmacie des Bains, dans un massif extrêmement dur. Sa situation dans le plan supérieur des autres sources, la met à l'abri de toutes les souillures possibles par les infiltrations provenant du dénivellement du sol. Son captage unique ici, par sa colonne étanche en gros tubes de cuivre électrolytique et sa cuirasse de ciment de plus de 32 mètres de hauteur, lui vaut la préférence du Corps médical autorisé et des Buveurs soucieux de consommer une eau minérale complètement aseptique. Les eaux Châtel-Guyon Miraton sont chaudes (36°).

Retenez bien qu'il n'y a à Châtel-Guyon que deux sources s'expédiant en bouteilles, autorisées par l'Etat et que vous devez votre préférence à la **Source Miraton,** parce qu'elle est la meilleure et la plus efficace.

COMPRIMÉS GAZEUX DE
Châtel-Guyon

LAXATIF Hydro-minéral de CHATEL-GUYON ou Pastilles laxatives Miraton

PLUS DE 10 MILLIONS DE CLIENTS

Recommandées par les Sommités médicales ces pastilles sont contrefaites sous des noms similaires

Vente: toutes pharmacies de l'Egypte.

Propr. G. MIRATON,
CHATEL-GUYON (FRANCE)

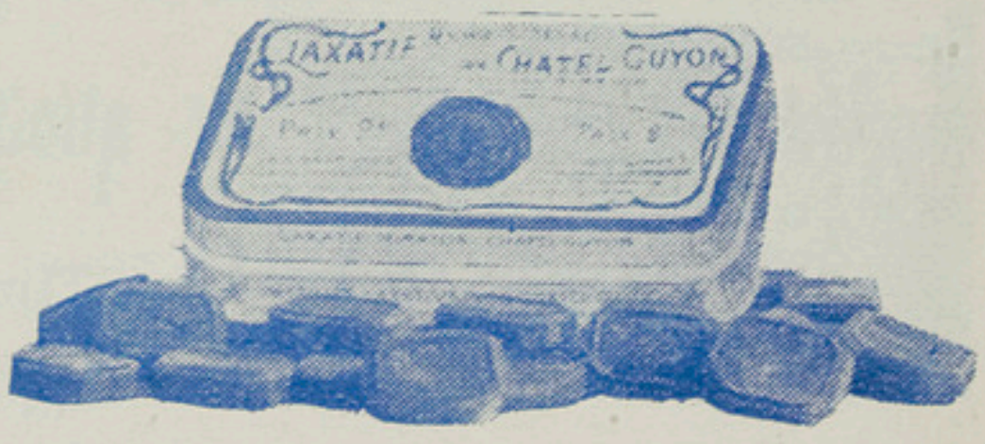

On peut remplacer entièrement **la Cure Châtel-Guyon** par l'emploi des "Sallia Miraton Châtel-Guyon" sels naturels extraits de la Source. **5 frs. le flacon.**

Demander notice: **Miraton, Directeur de la pharmacie des Bains, Châtel-Guyon (FRANCE).**

CHATEL-GUYON (Puy de Dôme FRANCE)

SPLENDID & NOUVEL HOTELS

à

CHATEL-GUYON

(Gare de Riom)
Puy de Dôme

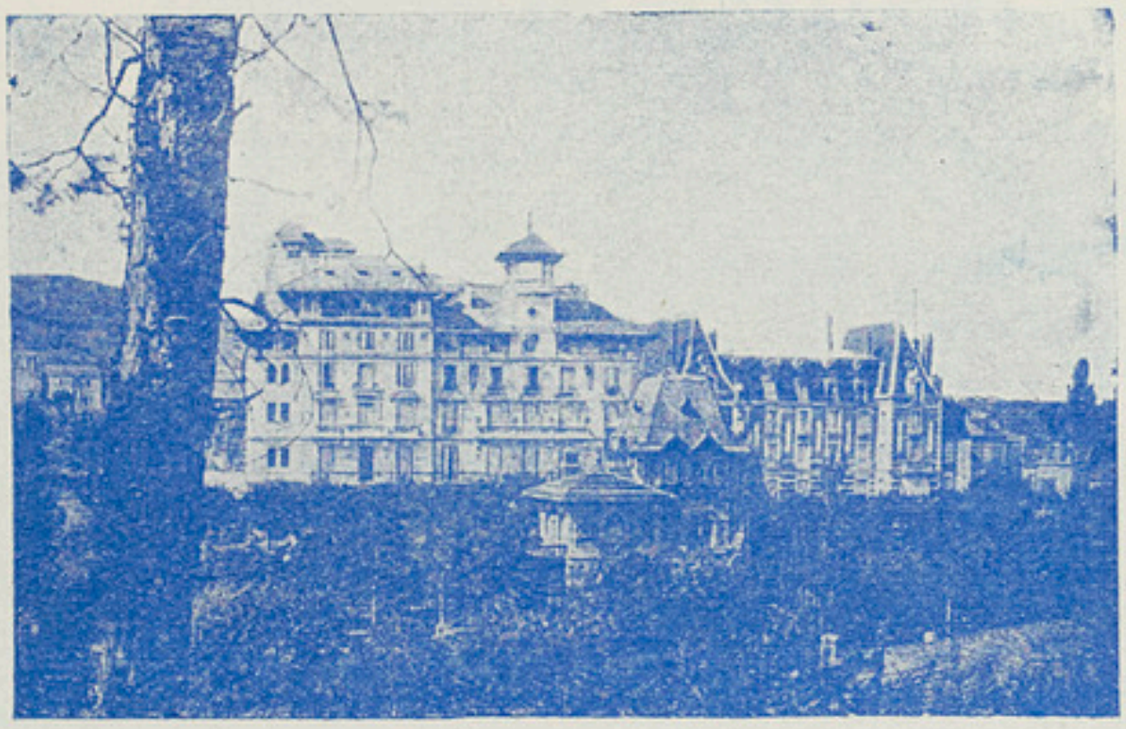

Lumière électrique. Ascenseurs.
Jeux divers. Lawn Tennis, etc. etc.

Automobile - Omnibus de l'Hôtel à la gare de Riom (12 minutes)

DEUX CONCERTS PAR JOUR
dans les Salons ou dans le Parc privé de l'Hôtel

Chambre à 1 lit depuis 4 fcs., à 2 lits ou grand lit depuis 6 fcs.
Chambre de Domestiques depuis 2 fcs.

PENSION COMPLÈTE A PARTIR DE 12 Fcs. 50

Les NOUVEL et SPLENDID HOTELS *sont uniques dans leur genre à Chatel-Guyon car leur situation est exceptionnelle.*

CLIENTÈLE ARISTOCRATIQUE DE LA STATION

DIJON

LA CAPITALE DE LA BOURGOGNE

VILLE D'ART

MÉRITE UNE VISITE

pour ses Monuments anciens et son incomparable Musée

En route pour Paris, Aix-les-Bains, la Suisse, l'Italie et les Vosges

ARRÊTEZ-VOUS A DIJON!

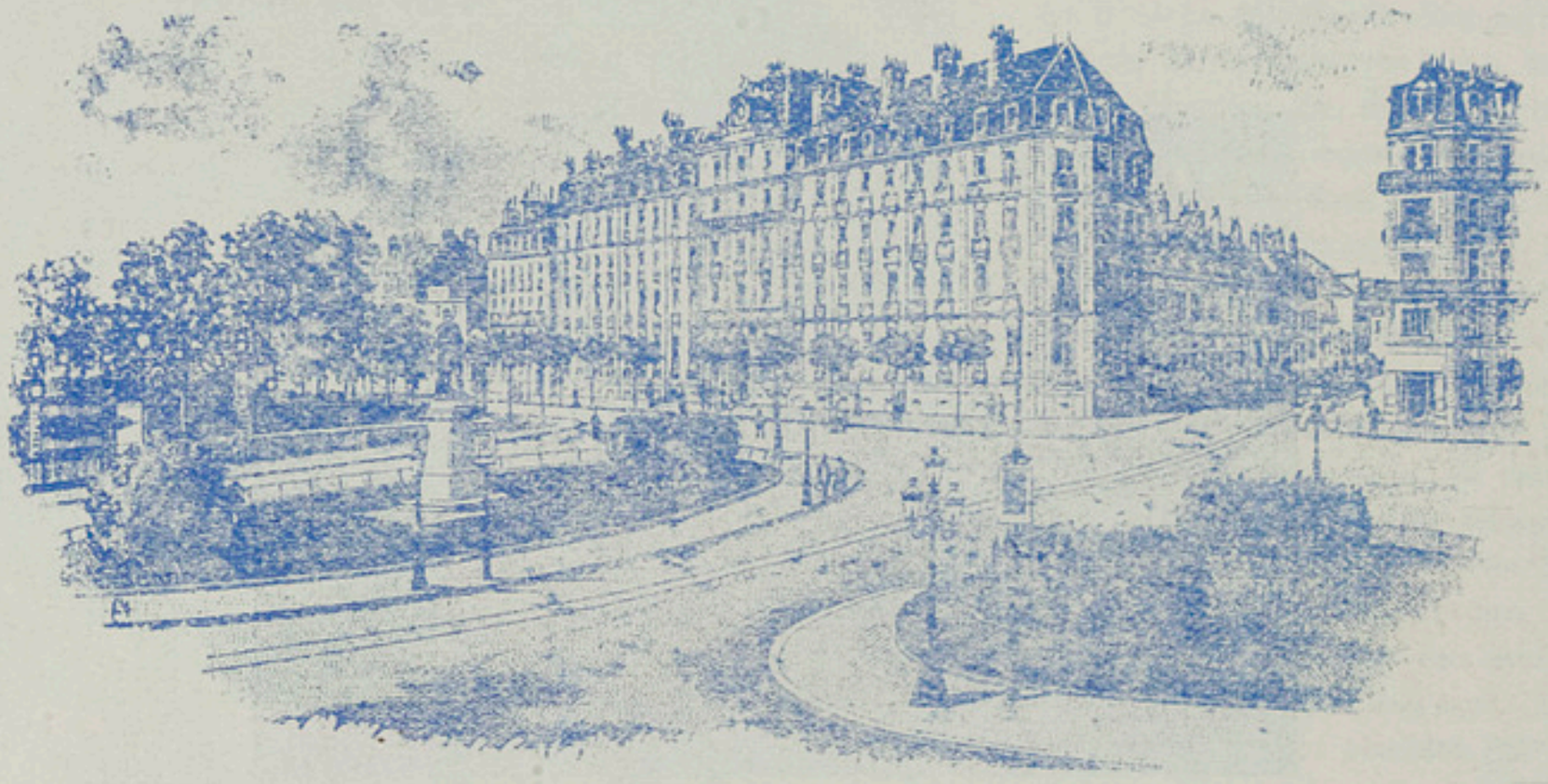

GRAND HOTEL DE LA CLOCHE

Universellement connu pour

SON CONFORT, SES SOINS ATTENTIFS, SA BONNE CUISINE ET SES PRIX MODÉRÉS

HOTEL MODERNE ET DU JURA

14, RUE DE LA GARE

Lavabo à eau courante chaude et froide dans toutes les chambres.
Appartements avec bains, Toilettes & W.C.
Ascenseur, Chauffage-central, Electricité et Garage
Location de chevaux et voitures de promenade.

LOUIS GORGES, propriétaire

EXPÉDITION DE VINS DE BOURGOGNE

STATION HYDROMINÉRALE
DES
FUMADES
(Gard)

Desservie par la Gare de: St. JULIEN-LES FUMADES

Autobus à tous les trains — Durée du Trajet 10 minutes

Station ouverte et fonctionnant
Toute l'Année

Téléphone N° 74 (Réseau d'Alais)
Adresse Télégraphique: **FUMABAINS-ALAIS**

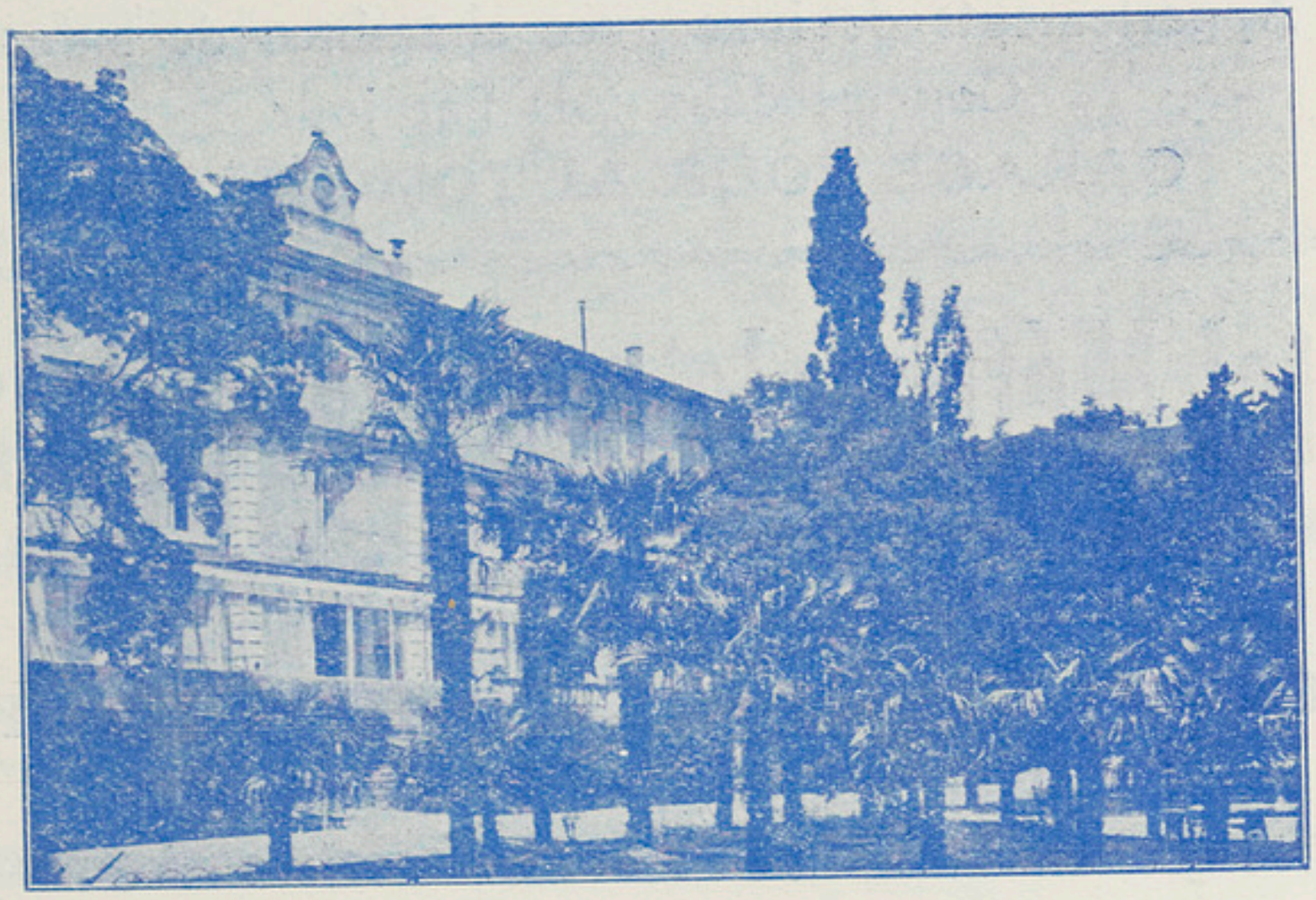

Casino — Jeux Autorisés
Excursions Ravissantes

LES FUMADES.—Façade du GRAND HOTEL

TRAITEMENT DES AFFECTIONS de la
Peau et des Voies Respiratoires
Suite de Fractures et d'Entorses, Plaies par Armes à Feu

CURE D'AIR

Eau Minérale Sulfhydriquée. Calcique et Bitumineuse

VENTE D'EAU EN BOUTEILLES. — EXPORTATION

GENÈVE (SUISSE)

GRAND HOTEL NATIONAL

SEUL HOTEL DE GENÈVE AYANT UN GRAND JARDIN AU BORD DU LAC
Villa avec parc de sport pour enfants
Superbe tennis court
Vue grandiose du Mont-Blanc et des Alpes
Restaurant en plein air
Appartements de luxe avec chambres de bains
Concert deux fois par jour
GARAGE POUR AUTOMOBILES

Hôtel Métropole & Geneva Palace

Au centre de la ville, en face du Jardin Anglais
Vue étendue sur le lac et le Jura

COMPLETEMENT REMIS A NEUF
Appartements avec chambres de bains
Garage pour automobiles à proximité

GRAND HOTEL des BERGUES

Position centrale la plus belle de la ville
en face de l'île J.-J. Rousseau
Panorama du Mont-Blanc

Appartements avec chambres de bains
JARDIN D'HIVER
Garage et accessoires pour automobiles

GÊNES
HOTEL BRITANNIA

Près de la gare et du pont. Ascenseur électrique. Chambres avec bains. W.C. Calorifères à vapeur. Jardin d'hiver. Chambres séparées vers Sud avec vue sur le Port. Des téléphones fonctionnent dans tous les étages.

Chambre avec 1 lit de	L. 3.50	à 6
» » 2 lits » »	6	à 12
Calorifère		0,50
Pension de	L. 10	à 12
Chambre pour domestique		L. 2
Entretien »		» 5
1. Déjeuner (café complet)	L.	1.50
2. » (privé)	»	3.50
Dîner (privé)	»	4.50

Ouvert toute l'année

120 lits pour voyageurs

GENES

GRAND HOTEL DE GÊNES

Au centre de la Ville

Chauffage central

Ascenseur

Prix modérés

Appartements avec bain et toilette

Restaurant — Garage.

HYÉRES

LE GOLF HOTEL

Propr. **J. Zick**

320 Beds.
Extensive Pine-Park adjoining own Golf Links
Splendid Views.
Full South.

Six Grass Croquet Courts.
3 Tennis, 18 hole Golf Links.
Motor Omnibus at all Trains.
Appartments with private Bath and Toilette.

LUCERNE

HOTEL ADLER

Propr. **A. Eulenberger**

40 lits. — Situé au centre de la ville. Café-restaurant, lumière électr., bains, téléphone. Spécialité de vins de la Valteline. — Portier à la gare et aux bateaux.

Ouvert toute l'année	haute saison	le reste de l'an
Chambre à 1 lit	2.50-3	2-2.50
» » 2 lits	5 - 6	4 - 5
Service, Eclairage	compris	
Chauffage	—.75	—.75
Déjeuner complet	1.30	1.30
Table d'hôte de midi	3.—	3.—
Table d'hôte du soir	2.50	2.50
Pension et chambre	7 - 8	6 - 7

(pour séjour d'au moins 4 jours)
Enfants jusqu'à 10 ans réduct.
Domestiques: fr. 5 tout compris.

LUCERNE

HOTEL DES ALPES
(ALPENHOTEL)

Propr. **C. Troxler**

65 lits. — Situation magnifique au bord du lac et de la Reuss, à proximité de la gare et du débarcadère. Vue superbe sur les Alpes. Confort moderne, chauffage central, lift, lumière électrique, bains, salle à manger avec terrasse sur le quai.

Ouvert toute l'année	15 Juil. 15 Sep.	le reste de l'an
Chambre à 1 lit	2.50 - 4	2 - 3
» » 2 lits	5 - 8	4 - 6
Service, Eclairage, Chauffage	compris	
Déjeuner complet	1.30	1.30
Table d'hôte de midi	2.50	2.50
Table d'hôte du soir	3.25	3.—
Pension et chambre	8 - 10	6.50 - 8

(pour séjour d'au moins 5 jours)
Enfants jusqu'à 12 ans réduct. de 30 %
Domestiques: fr. 6 tout compris.

ARSENIC NATUREL ASSIMILABLE

ANÉMIE

Voies respiratoires

DERMATOSES

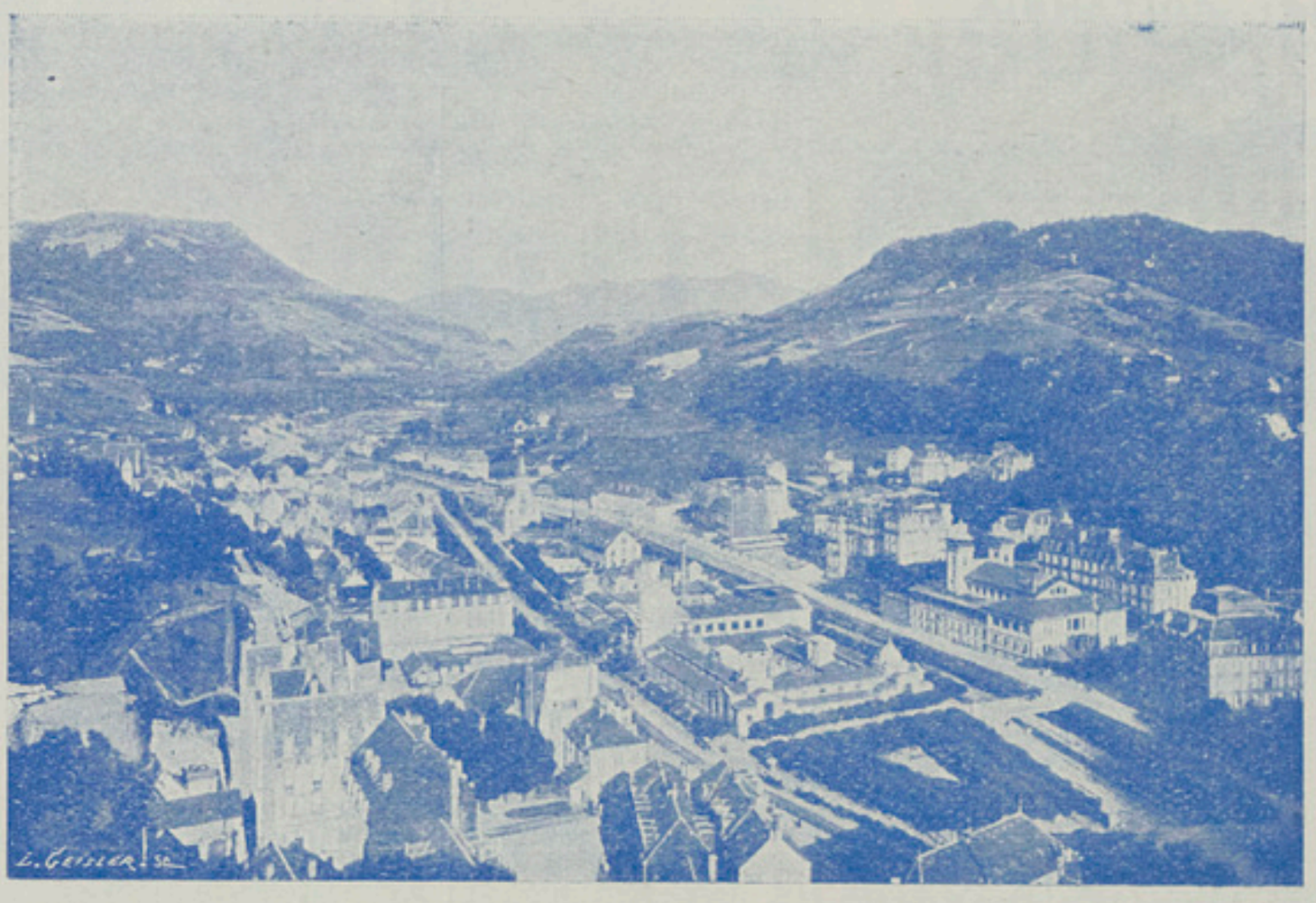

DIABÈTE

Maladies des Enfants

PALUDISME

LA BOURBOULE (FRANCE)

SOURCES CHOUSSY ET PERRIÈRE

Eau arsenicale forte, bicarbonatée, chlorurée, sodique

LA BOURBOULE (FRANCE)

La station de montagne préférée des Egyptiens

FERREYROLLES JNE & FILS

Les mieux situés et les plus importants hôtels de LA BOURBOULE

HOTEL CONTINENTAL, Well-known Family House.

HOTEL MÉTROPOLE, Hôtel de luxe. .:. .:.

Patronnés par toute la Société du Caire et d'Alexandrie

Tous les perfectionnements modernes, Bals, Orchestre privé, Fêtes.

Grand Garage moderne, 25 voitures.

Même Maison. — BALMORAL PALACE, Monte-Carlo.

MARSEILLE (FRANCE)

LE GRAND HOTEL

(ex-Grand-Hôtel de Marseille)

CHAUFFAGE CENTRAL A EAU

ASCENSEUR

CUISINE SOIGNÉE PAR UN NOUVEAU CHEF DE 1ère FORCE

Nouveaux propriétaires:

Louis Rueck & Cº

Interprètes à l'arrivée des trains et bateaux

MAISON DE PREMIER ORDRE AVEC TOUT LE CONFORT MODERNE

APPARTEMENTS AVEC BAINS PRIVÉS ET W. CLOSETS

Situation Exceptionnelle

sur les Rues Noailles, Cannebière et le Boul. du Musée

Surtout fréquenté par les familles Egyptiennes

MARTIGNY-LES-BAINS

(FRANCE)

Station Hydrominérale et Climatérique

La mieux située des Vosges, à l'altitude moyenne de 400 mètres

SAISON DU 25 MAI AU 25 SEPTEMBRE

MAGNIFIQUE PARC DE VINGT HECTARES

ÉTABLISSEMENT HYDROTHÉRAPIQUE DE LA "SAVONNEUSE"

Grandes installations de Bains Thérmo-résineux

TOUTES LES DISTRACTIONS DES VILLES D'EAUX

Casino, Théâtre, Concerts, Petits-Chevaux, Lawn-Tennis, Pêche à la ligne, etc.

Golf-Links du Haut-Mont à 500 mètres d'altitude.

Le plus vaste et le mieux aménagé de la région de l'Est.

L'EAU DE MARTIGNY
SOURCE LITHINÉE

est la plus riche en Lithine de toutes les Eaux du bassin des Vosges.

"C'est le réconfortant, le plus puissant du côté de l'appareil rénal, le réactif le mieux indiqué contre toutes les manifestations d'origine arthritique."

(**Prof. LANDOUZY**)

Hôtel International

DE PREMIER ORDRE

Électricité - Ascenseur - Salles de bain

200 CHAMBRES et SALONS

Grand Hôtel des Bains

TRÈS CONFORTABLE

Électricité - Café Glacier - Billard

BROCHURES, RENSEIGNEMENTS, COMMANDES, etc. :

Société des Eaux de Martigny,
30, rue St-Pétersbourg, PARIS
Établissement, à Martigny-les-Bains, VOSGES.

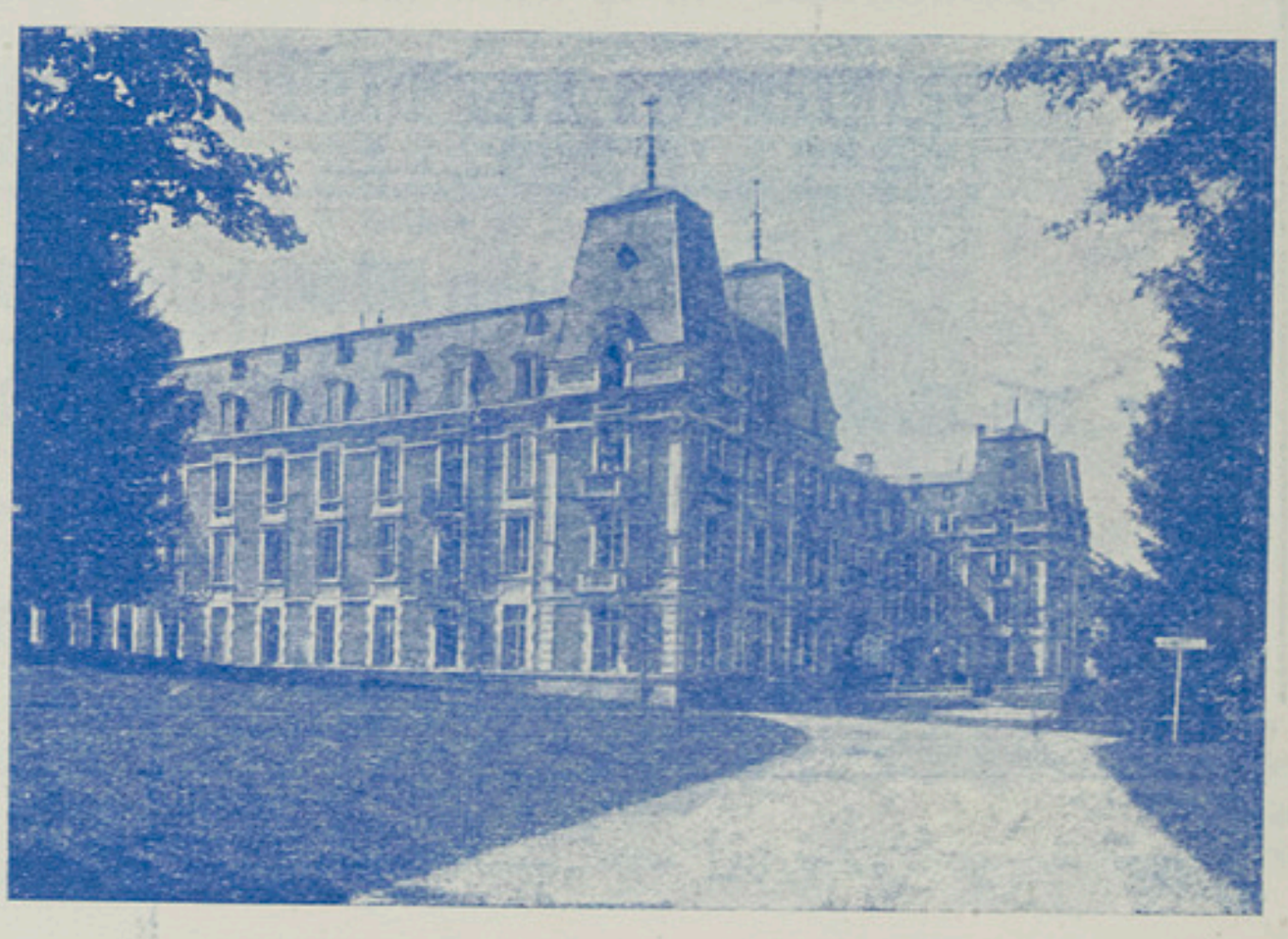

L'Hôtel International

MONT-DORE

(France) *«Providence des Asthmatiques»*

STATION HYDROMINERALE D'ALTITUDE (1050m)

Roc du Cuzeau — Puy Ferrand — Vallée du Mont-Dore — Golf-Links, 1350 m. — Puy du Sancy 1886 m. — Pic du Capucin 1400 m.

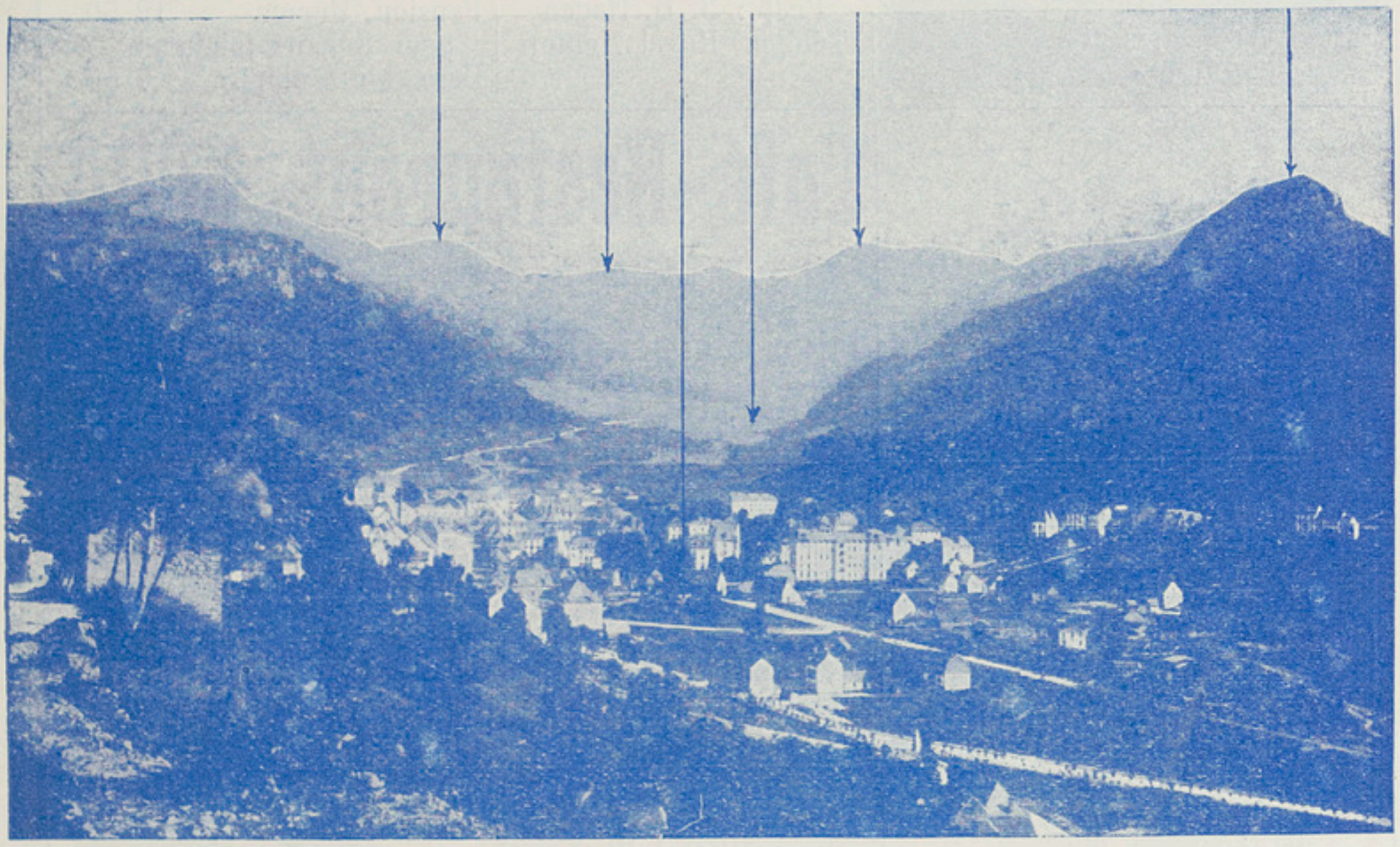

Eaux thermales, bicarbonatées, ferrugineuses et siliceuses — 38° à 47°

Salles d'inhalation uniques au monde — 2000 mètres carrés de superficie.

INDICATION GÉNÉRALE: ASTHME - VOIES RESPIRATOIRES

Emphysème. — Bronchites. — Laryngites. — Affections du nez et de la gorge. Rhume des foins. — Surmenage laryngé des orateurs et des chanteurs. — Végétations adénoïdes. — Suites de grippes, rougeoles, coqueluches, etc.

STATION D'ENFANTS ET DES PROFESSIONNELS DE LA PAROLE

SAISON OFFICIELLE: Juin-Octobre

Casino, Théâtre, Concerts, Parc du Mont-Dore, Parc du Capucin (1400 m. d'altitude), Golf-Links (1350 m. d'altitude) Tir au pigeons, Lawn-Tennis, Excursion en montagne, intéressantes pour Touristes et Géologues.

Nombreux Hôtels & Villas-Luxe et Confort modernes

Chambres Touring-Club de 6 à 30 fr. par jour.

POUR LE TRAITEMENT CHEZ SOI:

EAU MINÉRALE. *Très recommandée comme complément de la cure thermale, les eaux du Mont-Dore donnent d'excellents résultats dans les Rhumes, Bronchites, Catarrhes; elles s'emploient avec* **un succès certain chez les Enfants** *dans les suites de Rougeole, de Grippe ou de Coqueluche.*

MODE D'EMPLOI - Doses - 1 à 5 verres de 250 gr. chauffée au bain-marie ou dans du lait bouillant, pendant 20 jours environ, suivant les prescriptions du Médecin.

PATE PECTORALE, *préparée à l'eau de la Source "Madeleine" dont elle contient tous les principes constitutifs. La Pâte Pectorale du Mont-Dore, sous la forme d'un délicieux bonbon, donne d'excellents résultats dans les Rhumes, Bronchites et dans toutes les affections de la Gorge.*

en Boîtes et en Coffrets

BROCHURES, RENSEIGNEMENTS, COMMANDES, etc. — Cie. Fermière de l'Etablissement Thermal du Mont-Dore, 8, Brd. Poissonnière, PARIS — M. Felix Chaine, 2, Rue d'Allemagne, ALEXANDRIE.

MENTON
ROYAL HOTEL WESTMINSTER

80 chambres.
Situé Avenue Félix-Faure et Bouleverd du Midi, dans un grand jardin donnant sur la mer.
1er Ordre et tout le confort moderne.
Téléph. 0.60.
Prop.: **J. B. Hagen**
Télégr. Royal Menton

De Novembre à Mai.
Ch. à 1 lit, depuis 4 »
— à 2 lits, — 8 »
Salon privé, — 20 »
Serv. et élect. compris
Petit déj. complet 1 50
Déjeuner (sans vin) 4 »
Dîner — 5 »
Pension, depuis 12 50
pour 8 jours minimum.
Dom. tout compris 7 50

MILAN

Piazza Teatro alla Scala

Via A. Manzoni, 1
et G. Verdi, 2

Café-Restaurant COVA

Five o'clock Tea. Grand Jardin d'été. Concerts. Rendez-vous de la Colonie des Etrangers et de la Haute Société.

PARIS

HOTEL DE L'ATHÉNÉE

15, Rue Scribe
Opposite
to the Grand Opera

E. Armbruster
General Manager

First class.
All the rooms with bath and running hot and cold water.

PARIS
HOTEL BELLEVUE

130 lits.-Position unique, 39, Avenue de l'Opéra, à proximité des Théâtres, Salon de lecture, Fumoir, Bibliothèque, 8 salles de Bains, Electricité, Ascenseur, Chauffage central, Toutes langues.
Téléph. 232.76.
Propr.: **Mme Vve Hauser**

Ouvert toute l'année.
Ch. à 1 lit, de 6 à 12 »
— à 2 lits, de 10 à 18 »
Salon privé, de 14 à 20 »
Petit déj. complet 1 50
Déjeuner (sans vin) 4 »
Dîner — 6 »
Pension, depuis 15 »
Dom. tout compris 10 »

PARIS
GRAND HOTEL BERGÈRE
ET MAISON BLANCHE

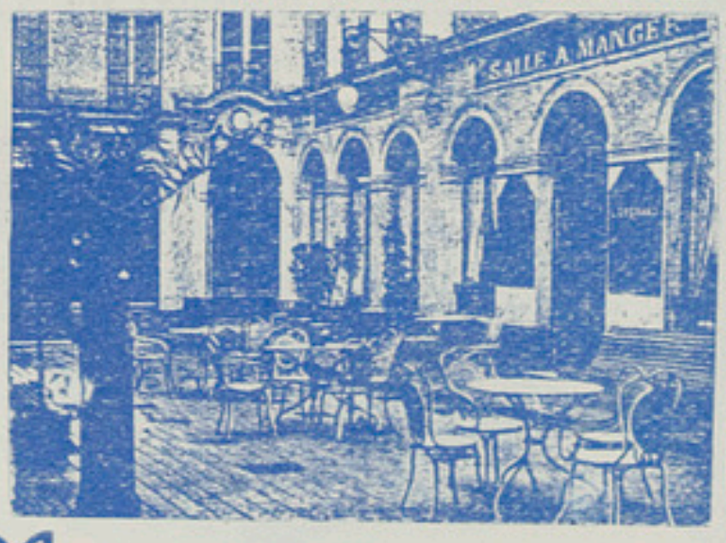

144 lits. — Confort Moderne, situé 34, rue Bergère, Quartier des Grands Boulevards, des Théâtres et des Affaires, Salon de lecture, Fumoir, Bibl, Bains, Cour fleurie, Elect., Asc., Chauf. cent., Ch. noire, Ang., All., Esp., Ital., Holl.
Téléph. 148.56
Prop.: **E. Grenet**

Ouvert toute l'année.
Ch. à 1 lit, de 4 à 12 »
— à 2 lits, de 10 à 15 »
Salon privé depuis... 8 »
(Service compris)
Pet. déj. complet.... 1 50
Déj. (avec vin)..... 4 »
Dîner — ..... 5 »
Pension depuis..... 11 50
pour 5 jour minimum.
Enf. jusq. 7 ans..... 50 %
Dom. tout compris... 8 »

PARIS **HOTEL CONTINENTAL**	750 lits. - Situé, Rues de Castiglione, Rivoli, Monthabor, Rouget-de-l'Isle, en Façade sur le Jardin des Tuileries, Salon de lecture, Fumoir, Bar, Bibliothèque, 200 Salles de Bains, Bil, Cour-Jardin, 6 Ascenseurs, Chauffage central, Electricité, Ch. noire, Gar. à 2 min., Toutes Langues, Téléph. 6 Lignes.	Ouvert toute l'année. Ch. à 1 lit, de 6 à 25 » — à 2 lits, de 14 à 50 » Salon privé, dep. 25 » Serv. Ecl. Chauf, compr. Restaurant à la carte, Salle à manger, prix fixe Pet. déj. complet 1 50 Déjeuner — 5 » Dîner — 7 » Pension, depuis 20 » pour 4 jours minimum Dom. tout compris 10 »
PARIS **HÔTEL FLORIDA** 12, Boulevard Malesherbes **PARIS**	A proximité de la Madeleine, l'Opéra, les Grands Boulevards et les Champs Elysées.	Maison de 1er ordre spécialement recommandée aux familles. Installation moderne. Eau chaude et froide dans toutes les chambres. Prix Modérés. Directeur: **Ybarz**
PARIS **HOTEL DE LA NÉVA** 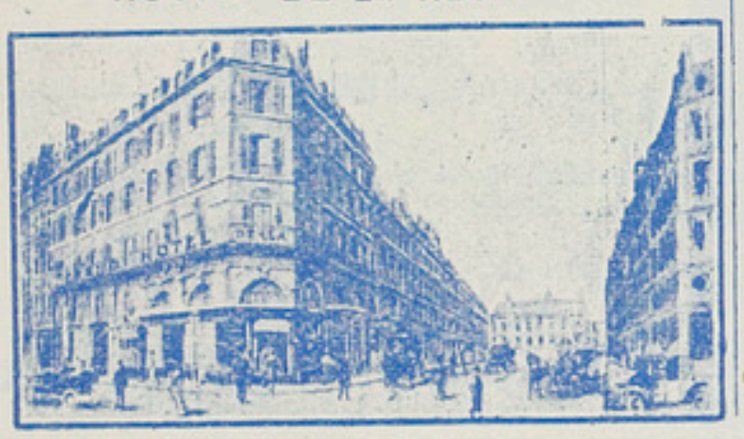	70 lits. - Situé 9, Rue Monsigny, près l'Opéra et les Grands Boulevards, Salon de lecture, Fumoir, Bains, Electricité, Ascenseur, Chauffage central. Toutes Langues. Téléph. 271.65 Prop.: **R. Deck**	Ouvert toute l'année Ch. à 1 lit, de 4 à 10 » — 2 lits, de 8 à 12 » (Service compris) Pét. déj. complet. 1 50 Déjeuner..... 3 50 Dîner ..... 4 » Pension, depuis... 10 » pour 8 jours minimum. Cuisine et Cave Recommandées
PARIS **HOTEL SCRIBE** Direc.: **L. Berclaz**	125 lits. - Situé 1, Rue Scribe, entre la Madeleine et l'Opéra, Salon de lecture, Fumoir, Bains, Electricité, Ascenseur, Chauffage central, Toutes Langues. Téléph. 237.46-321.78	Ouvert toute l'année Ch. à 1 lit, de 8 à 16 » — à 2 lits, de 12 à 25 » (Service compris) Petit déj. complet 2 » Déjeuner (sans vin) 5 » Dîner — 7 » Pension, depuis 18 » pour 8 jours minimum Enf. jusq. 7 ans réduction Dom. tout compris 10 »
PEGLI - Villini Umberto I. **HOTEL PENSION FORBES** 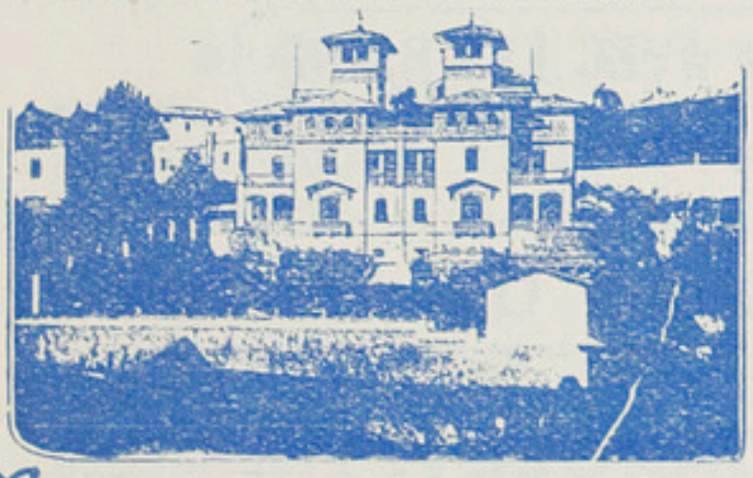	A 10 minutes de la plage - Dans un quartier aussi sain que tranquille, ni bruit, ni poussière - Grand jardin - Grandes chambres - Lumière électrique. - Calorifère - Garage Ouvert toute l'année 36 lits disponibles **Louise Forbes & C.** *Pr.*	*Du 1er Mai au 30 Novembre* / *Du 1er décem. au 30 avril* Chambres à 1 lit de 2.50 à 3 frs. 50 / de 3.50 à 6 frs. » » 2 lits » 5 » 6 » — / » 6 » 8 », Chauffage ..... 50 c. Pension de 7 frs. 50 à 8 frs. 50 / de 8 à 12 frs. Nourriture enfants 4 » 50 / 5 frs. Chambres dom. de 2 » — / de 2 à 2 frs. 25 Nourriture domestiques ..... 4 frs. 1er déjeuner (café complet). .... 1 fr. 25 2d déjeuner { table d'hôte 2 frs. 50 / à part . . . 3 » — } vin non comp. Dîner . . . . { table d'hôte 3 » 50 / à part . . . 4 » 50 } vin non comp.

PLOMBIÈRES (FRANCE)

PLOMBIÈRES-LES-BAINS

(VOSGES)

Eau de Régime "Source ALLIOT" froide

EAUX hyperthermales (14°-74°) alcalines, silicatées, sodiques, « les plus radio-actives de France. » *(Rapport de M. CURIE).*

Affections du tube digestif, Entéro-colite, Appendicite, Diarrhées coloniales, Dyspepsie, etc.
Affections rhumatismales et goûteuses, affection du foie, Neurasthénie.
Maladies des femmes, Affections arthritiques des voies respiratoires.

ARTÉRIOSCLÉROSE

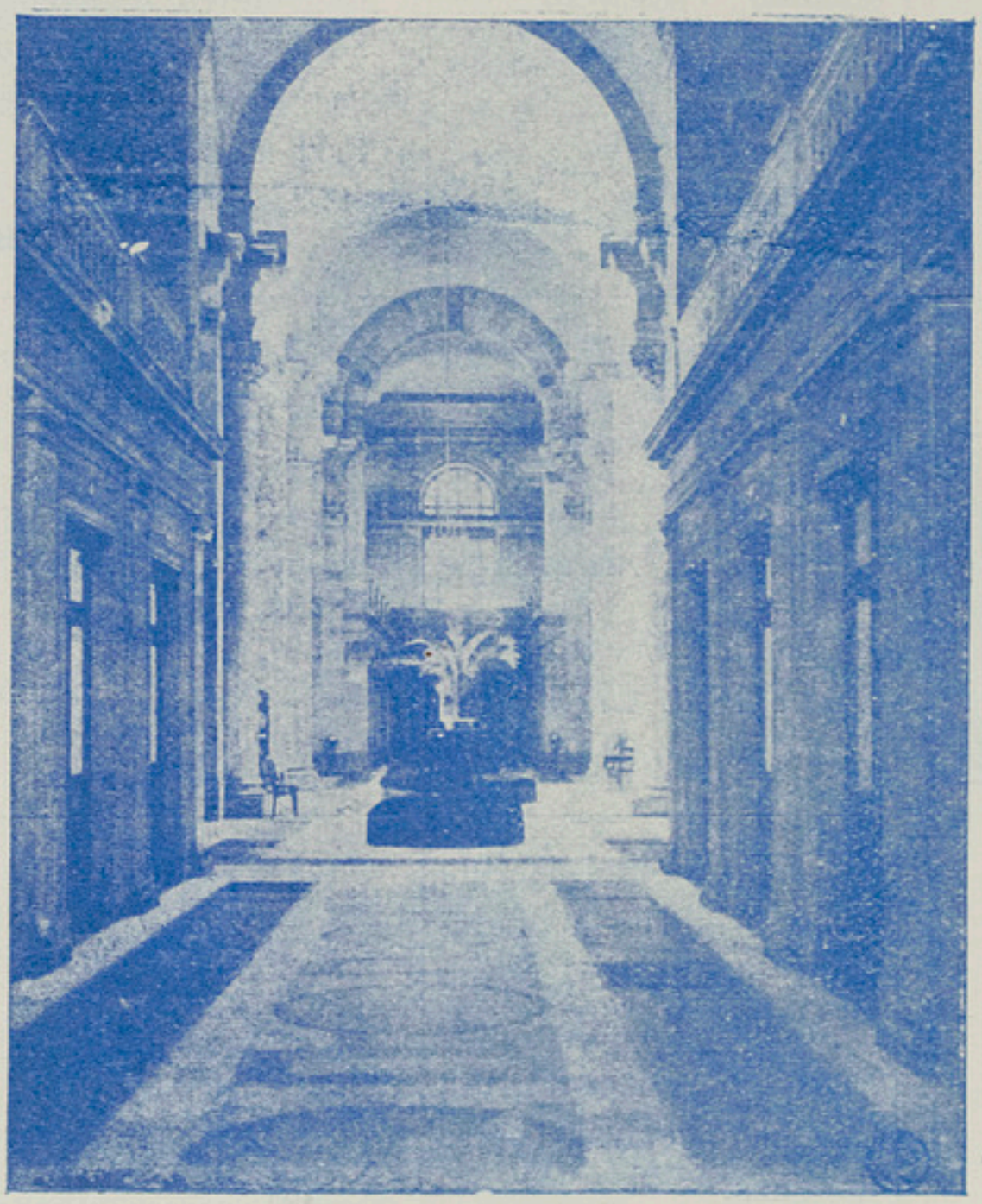

Intérieur des Nouveaux Thermes

Site merveilleux

Cure d'air

Forêts de Pins

Altitude :

456 mètres

Les Grands Hôtels des Thermes

LES SEULS EN COMMUNICATION AVEC LES BAINS

150 CHAMBRES & SALONS DE TOUT PREMIER ORDRE

Eau chaude et froide - Chauffage central - Ascenseurs - Électricité

Appartements avec salle de Bains

TABLE DE REGIME

Ouvert du 15 Mai au 30 Septembre — C. CAROLET, Propriétaire

POUGUES (FRANCE)

POUGUES

ÉTABLISSEMENT THERMAL St-LÉGER

Balnéothérapie complète
Hydrothérapie scientifique
CASINO - THÉATRE
tous les soirs
Forfait pour la Saison, **30** fr.
Concerts dans le Parc
2 fois par jour
ENVIRONS PITTORESQUES
Chevaux et Voitures pour Excursions

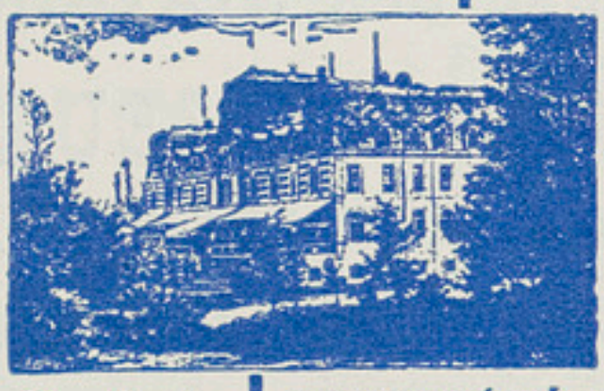

Maladies Guéries :
DYSPEPSIES, GRAVELLES, DIABÈTE
ENTÉRITES, ANÉMIE, GOUTTE
LES CONVALESCENCES
Forfait de traitement, **50** fr.

120 Chambres et Salons
Chambres à 2 lits.
Salle à manger de 140 couverts
Salons de Jeux, de Lecture, de Conversation et de Coiffure
Salles d'Armes, de Billard
Fumoir
dans le Parc de l'Établissement

Luxe Moderne, Confort
PRIX DES PLUS MODÉRÉS
Table exquise, Vin renommé
Conditions spéciales pour Familles
SOINS PARTICULIERS

PROPRIÉTÉ DE LA COMPAGNIE
SPLENDID HOTEL

Traitement des affections consécutives au séjour dans les pays chauds

ROYAT **HOTEL DE LA PAIX** Propr.: **Mme Pradet**	50 lits. - Situé à proximité de l'Etablissement Thermal, Bon confortable, Salon de lecture, Electricité, Vaste Jardin, Garage. Omnibus à la Gare, Anglais. Téléph. 1.23	Juin à Septembre. Ch. à 1 lit, de 2 50 à 5 » — à 2 lits, de 4 » à 8 » Salon privé, de 8 à 15 » (Service compris) Petit déj. complet . . 1 » Déj. (avec vin) (T.H.) 2 50 Dîner — — 3 » Petite table, supp. . 0 50 Pension, depuis . . . 7 » pour 8 jours minimum Réduction pour enfants Domestiques 5 et 6 »
ROYAT **GRAND HOTEL RICHELIEU** Propr.: **Mme Lecolier**	50 lits. - Entrée particulière sur le Parc, Salon de lecture, Fumoir, Jardin, Electricité, Ascenseur, Chambre noire, Garage contre l'Hôtel, (A.C.F.-T.C.F.) **N.A.** Téléph. 1.31.	25 Mai - fin Septembre Ch. à 1 lit, de 3 » à 6 » — à 2 lits, de 6 » à 12 » (Service compris) Petit déj. complet . . 1 » Déjeuner (vin compr.) 3 50 Dîner — 4 » (à table d'hôte) Pension, depuis . . . 8 » pour 15 jours minimum Réduction pour Enfants. Pension domestiques 7 »

ROYAT

AUVERGNE, France

LA PLUS CHARMEUSE DES **STATIONS THERMALES**

BAINS CARBO-GAZEUX naturels

A EAU COURANTE 34°

UNIQUES AU MONDE

5 SOURCES

VELLEDA - LAVAGE
St MART - GOUTTEUX
CESAR - ESTOMAC
St VICTOR - ANÉMIQUES
EUGENIE - BRONCHITES

INDICATIONS THÉRAPEUTIQUES

STATION OPTIMA pour la cure des affections cardio-vasculaires (Pr Landouzy)

LES BAINS CARBO-GAZEUX constituent la digitale physique du cœur (Pr Robin)

CARDIOPATHIES, ARTERIO-SCLÉROSE

CŒUR

DES ASTHMATIQUES
DES ANÉMIQUES
DES NERVEUX
DES GOUTTEUX

Saison du 15 Mai au 15 Octobre

Parc Magnifique. - 3 Concerts par jour. - Casino. Théâtre. - Salon de lecture, de jeux et conversation. Tennis. - Hôtels et Villas de 7f. à 25f. par jour et au dessus. - Maisons meublées. (Pour ces renseignements s'adresser au Syndicat d'intérêt local de Royat).

CURE de ROYAT à DOMICILE — Boire aux repas l'Eau de Velleda. Dans toutes les pharmacies et à Royat.

VENTE EN GROS — ETABLISSEMENT THERMAL DE ROYAT

S'-JEAN-DE-LUZ
GOLF HOTEL BEAURIVAGE

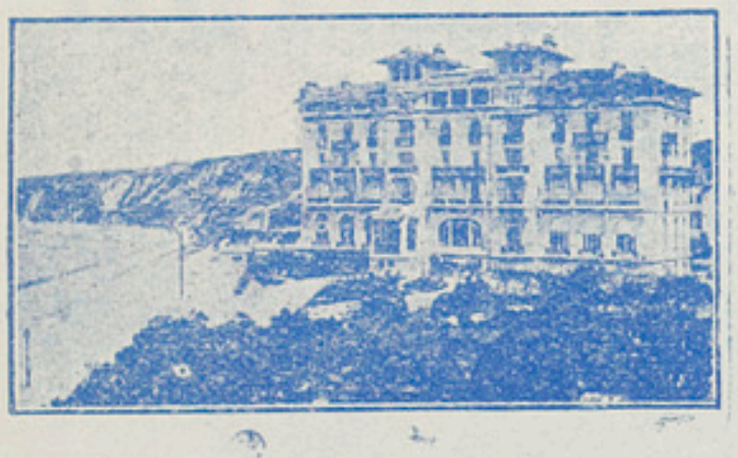

80 lits. - Situé sur la plage. Merveilleux panorama des Pyrénées. Salon de lecture, Fumoir, Bibliothèque, Bains, Terrasse, 2 Parcs, Electricité, Ascenseur, Chauffage à vapeur, Chambre noire, Garage, Toutes Langues, Tennis, Golf, Pêche, Chasse, (A.C.F.-T.C.F.). **N.C.** Téléph. 40
Propr.: **L. Fourneau**

Ouvert toute l'année
Ch. à 1 lit, de 5 à 8 »
— à 2 lits, de 6 à 12 »
Salon privé depuis 10 »
Pét. déj. complet. 1 50
Déjeuner (sans vin) 4 »
Dîner — 5 »
(par tables séparées)
Pens. à partir de 12 »
pour 8 jours minimum
Enf. jusqu'à 8 ans 30 »
Dom. tout compris 7 »
Omn. et Bagages 0 75

SAINT-LUNAIRE
GRAND HOTEL

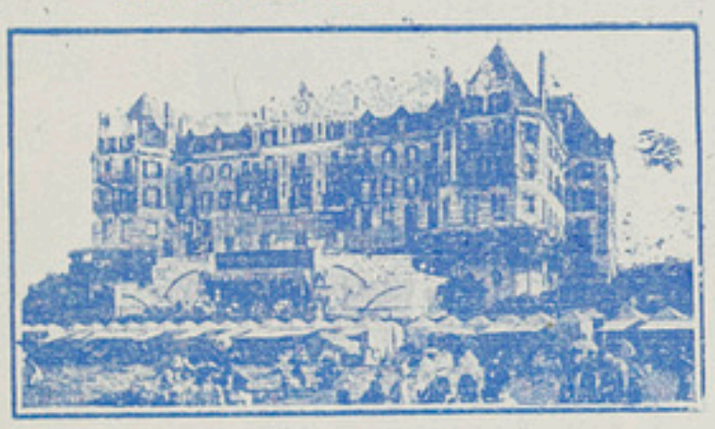

Le seul situé sur la Plage et attenant au Casino Etablissement de tout 1er ordre. Tout le confort moderne. Salon de lecture, Fumoir, Bains, Electricité, Asc., Bibl., Bill., Jar., Ter., Gar., Fos., Ch. noire, Ten. 13 cours, Golf, Pêche, Chasse, Toutes Langues. **N.A.** Téléph. 1.

1er Juin-30 Septembre
Salon privé, dep. 20 »
(Service compris)
Petit. déj. complet 1 50
Déj. (avec vin) (P.T.) 5 »
Din. — — 6 »
Pension, depuis .. 16 »
pour 8 jours minimum.
Enf. reduc. suivant l'âge
Domestiq., depuis 9 »
Omn. et Bagages 2 »
Cours. du chasseur 1 »

SAINT-PAIR-SUR-MER

HOTEL DE FRANCE

Propr.: **C. Hachard**
Saison d'hiver:
10, Rue Rivoli, Nice.

50 lits. - Situé à 50 mètres de la Plage, Salon de lecture, Fumoir Bibliothèque, Terasse, Garage, Pêche, Chasse, Omnibus et Bagages 1 fr. et sans Bagages 0,75 (T.C.F.) **N.A.** Téléph. 3.

1er Juin-30 Septembre
Ch. à 1 lit, depuis 2 50
— à 2 lits, — 4 »
(Service compris)
Pet. déj. complet 0 75
Déjeuner. 2 50
Dîner. . . . . 3 »
Petite table supp. 0 50
Pens. juil. et sept. 6 et 8 »
Deux pers. par Ch. 6 50
Pens. en Août 8 et 10 »
Deux pers. par Ch. 7 50

WIMEREUX NICE DU NORD
(Pas-de-Calais)

10 minutes de Boulogne-s/-Mer — 3 h. de Paris — 3 h. de Londres — 2 h. de Bruxelles

Grand Casino Municipal

1er JUILLET - 30 SEPTEMBRE

Opéras — Opéras-Comiques — Opérettes — Music-Hall
Concerts — Bals — Grandes Tournées Parisiennes

Marius BÉRENGER,
Propriétaire.

LIDO PLAGE-VENISE

LA NOUVELLE OSTENDE

Station Climatérique et de Bains de mer, sans rivale

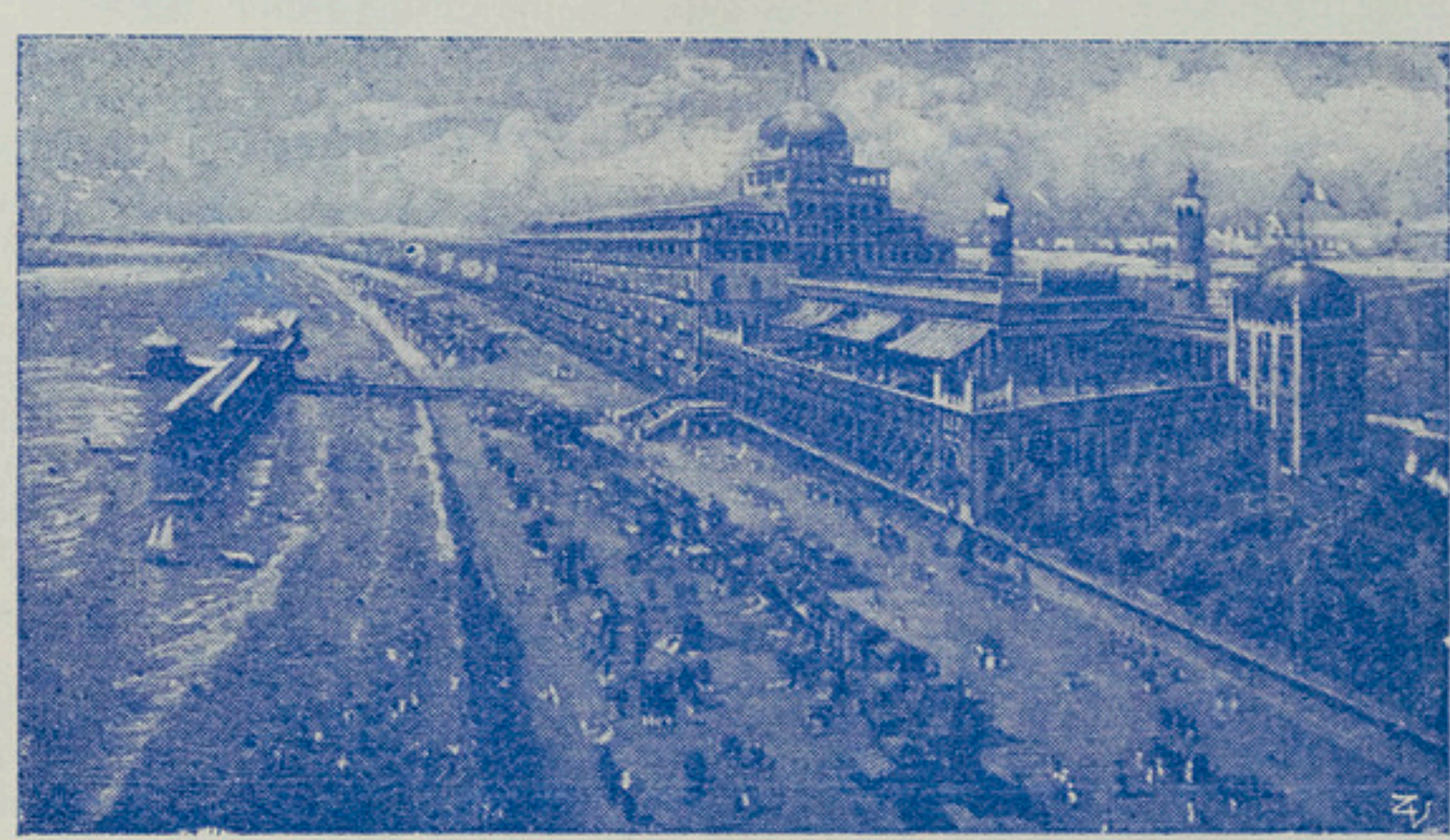

De Venise au Lido 10 minutes de trajet enchanteur sur la Lagune

Grand Etablissement de Bains de Mer
avec 1000 Cabines

Installation très moderne — Tous les conforts—*Café Restaurant*—Salon et grande terrasse sur la mer—Rendez-vous très fréquenté de l'Elite de la Société internationale—*D'Avril à Novembre Concert tous les jours*—700 cabanes sur le bord de la mer, très indiqués pour l'air marin, les bains de soleil et de sable.

Grandiose établissement kinésithérapeutique et de traitements physiques
le plus complet de l'Italie

Superbe Casino Kursaal, avec vastes terrasses et jardin élevé sur la mer—*Fontaines lumineuses*—Somptueux salons de musique, bal, jeu et de lecture—*Nouveau Stand de Tir au Pigeon* sur la mer—Grands concours internationaux de Lawn tennis, Hokey, Diabolo, hippiques—Lignes de Tramways électriques parcourant toute l'île—Automobiles—Théâtres—Cafés Concert—Batailles de fleurs—Fêtes de nuit—Sérénades—Villas, Parcs, Jardins—Allées ombragées le long de la mer et de la lagune—*Roller-Skating-Rink* à l'Excelsior Palace Hôtel et au Grand Etablissement des Bains—*Séjour délicieux recommandé par les médecins* Il n'y a pas de moustiques.

EXCELSIOR PALACE HÔTEL
Somptueux Palais mauresque bâti sur la Plage
400 Chambres presque toutes avec balcon, salle de bain et W.C.—Installations hygiénique les plus modernes—Communication directe avec la mer et la lagune—Plage réservée—Grand jardin—*Restaurant* avec *grande terrasse-jardin* sur la mer— Cabanes et *Établissement de Bains* réservés aux étrangers de l'Hôtel.

GRAND HÔTEL DES BAINS
DE PREMIER ORDRE
Appartements et Chambres avec salle de bains et W.C. Tous les conforts modernes—Grand jardin et vaste parc avec pins—Châlets et Villas sur le bord de la mer.

HÔTEL VILLA REGINA
DE LUXE — Appartements séparés spéciaux pour Familles—Parc très vaste.

GRAND HÔTEL LIDO
Hôtel de famille—Situation splendide en face de la ville de Venise — Vaste Jardin — Tous les conforts modernes — Salon pour concerts et fêtes.

Service "Express" de Canots Automobiles entre les hôtels et les gares de Chemins de Fer
GARAGE REALE — Mestre

VERNET-LES-BAINS

LE PARADIS DES PYRÉNÉES

Station thermale et climatérique ouverte toute l'année, Alt. 650 m.
Album illustré et tarif sur demande à E. & F. Kiechle, Vernet-les-Bains, Pyr Or, France

12 SOURCES SULFUREUSES SODIQUES (12° à 66°)

Traitement en toutes saisons, des RHUMATISMES, GOUTTE, NEVROSES, AFFECTIONS RESPIRATOIRES (non tuberculeuses), CONVALESCENCE, etc.

Etablissements thermaux modernes en communication avec des Hôtels de grand confort.
Châlets et appartements meublés. — Prix modérés. — Casino — Excursions. — Tennis, etc.

VICHY

VICHY HOTEL

GUICHARD-DOYAT, Propriétaire

FACE AUX PARCS

Centre des Sources

Confort moderne

Grand Salon de correspondance

Electricité
Lavabos
à eau courante
Service par petites tables
Tables de régime
Pension depuis 10 frs. par jour
L'Hiver "Esterel Hotel" Le Trayas près Cannes

COMPAGNIE FERMIÈRE DE L'ÉTABLISSEMENT THERMAL

DE

VICHY

Société anonyme, Capital 12.000.000 de francs.

Administration : 24, Boulevard des Capucines, PARIS

Etablissement Thermal de Vichy

PROPRIÉTÉ DE L'ÉTAT FRANÇAIS

Le plus grand du monde, 30.000 m. c. de superficie

SAISON OFFICIELLE DU 15 MAI AU 30 SEPTEMBRE

BAINS ✣ DOUCHES ✣ PISCINES ✣ MASSAGES

Douches-massages. — Douches ascendantes et spéciales. — Douches nasales, auriculaires, lavages d'estomac. — ✣ ✣ ✣ Inhalations d'oxygène, d'acide carbonique ✣ ✣ ✣ Pulvérisation, Bains de chaleur sèche, Bains de vapeur ✣ ✣ ✣ Bains électriques, Bains médicamenteux ✣ ✣ ✣

Mécanothérapie complète ✣ Électrothérapie

CASINO

Salle de spectacle de 1400 places. — Orchestre de 70 musiciens.
Représentations d'opéras-comiques, comédies, vaudevilles et ballets.

SALLES DE JEU, DE LECTURE, DE CORRESPONDANCE

Terrasse — Restaurant de 1er Ordre

Parcs splendides sur les bords de l'Allier

GOLF ✣ TENNIS ✣ EXCURSIONS VARIÉES

Hôtels très confortables, de 6 à 20 francs par jour, tout compris.

Pour renseignements complets
demandez le "GUIDE DE VICHY" à la Cie. de Vichy.
ou à Monsieur FÉLIX CHAINE, représentant à Alexandrie.

VICHY (FRANCE)

Hôtel du Parc

Hôtel Majestic

Hotel Carlton
(Ex-Nouvel Hotel)

Pavillon Sévigné

J. ALETTI
Directeur général

VICHY (France)

AMBASSADEURS

(HOTEL & VILLAS)

Sur le Parc, le plus près du Nouveau Casino

PREMIER ORDRE

Ouvert du 15 Avril au 31 Octobre

Nouvelles et importantes améliorations en 1911.

APPARTEMENTS COMPLETS AVEC SALLE DE BAINS, TOILETTE

Toutes les Chambres avec Cabinet de Toilette à eau courante, chaude et froide

RESTAURANT

Ascenseur — Téléphone 0-57 — Chauffage Central

EXCELLENT GARAGE MODERNE

avec Boxes, Fosses, Etaux, Chambres et Salles de Bains pour Mécaniciens.

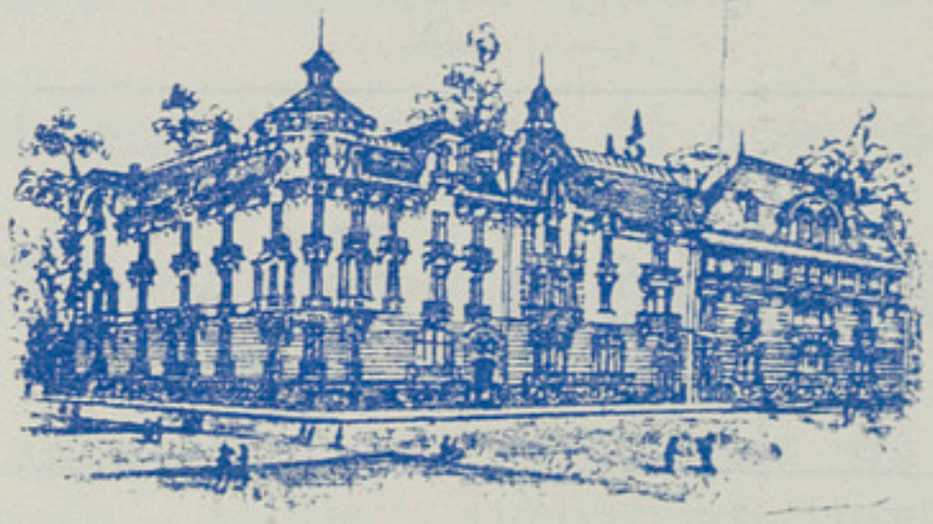

Ouverture en 1911
de 3 belles VILLAS, vis-à-vis de l'Hôtel
installées avec le dernier confort.

Location de Villas par Appartements complets ou Villas entières avec ou sans nourriture.

VICHY (FRANCE)

ASTORIA Palace HOTEL

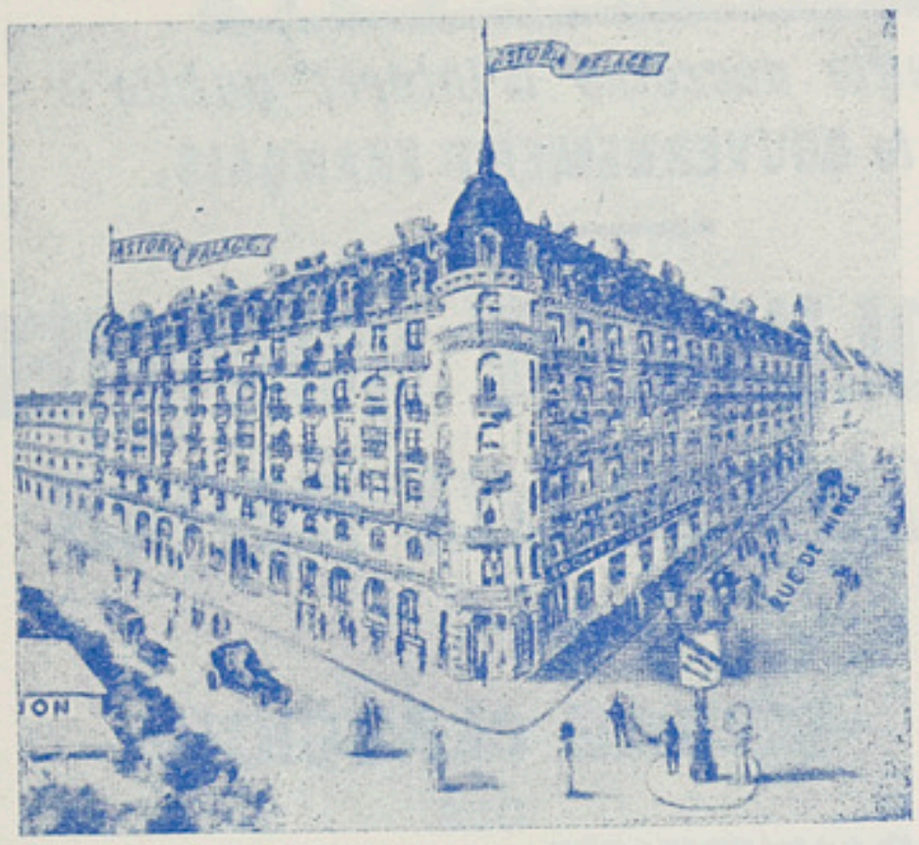

GRAND LUXE

sur le Parc

En face le Casino

Même Direction:

INTERNATIONAL HOTEL

Pension depuis 15 Francs

Tables de régime

Auto-Garage
dans l'Hôtel

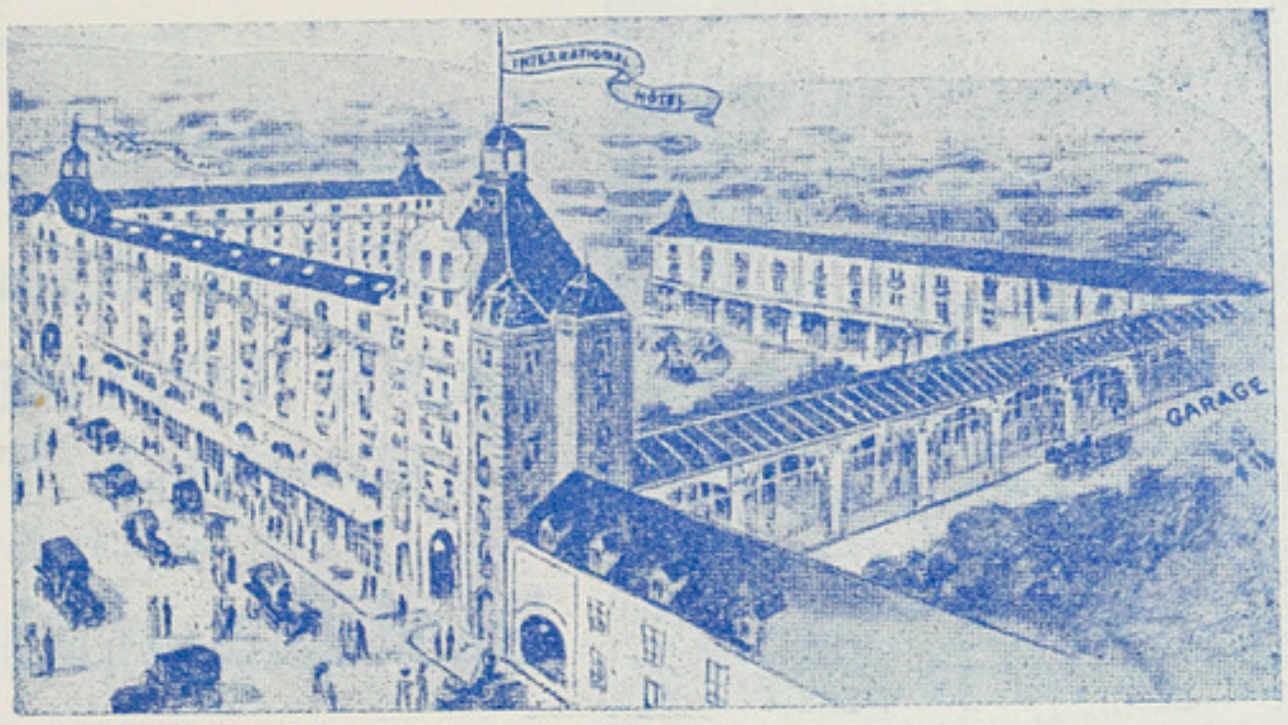

L. SOALHAT PROPRIÉTAIRE

EAU MINÉRALE NATURELLE de

CONTREXÉVILLE

SOURCE DU

PAVILLON

La Seule décrétée d'Intérêt public
par le **GOUVERNEMENT FRANÇAIS.**

ABSOLUMENT INDIQUÉE

A JEUN et AUX REPAS

RÉGIME CLASSIQUE DES

GOUTTEUX
GRAVELEUX
ARTHRITIQUES
RHUMATISANTS
MALADIES DU FOIE

ÉTABLISSEMENT HYDROMINÉRAL

Saison du 20 Mai au 20 Septembre

BAINS, DOUCHES, MASSAGE
CASINO, THÉÂTRE
GOLF-LINKS

Grand Hôtel de l'Établissement (1er Ordre)

EN VENTE PARTOUT

EN BOUTEILLES ET 1/2 BOUTEILLES

1ÈRE PARTIE
RENSEIGNEMENTS OFFICIELS

Famille Khédiviale..... Page 171
Maison Militaire de S.A.... » 177
Maison Civile de S.A..... » 178
Conseil des Ministres ..... » 180
Conseil Législatif et Assemblée Générale ..... » 181
Ministère des aff. étrangères » 183
» des finances..... » 184
» de la guerre ..... » 195
» de l'inst. publique » 207
» de l'intérieur .... » 219
» de la justice .... » 233
» des trav. publics . » 264
Adm. des chemins de fer .. » 276
Adm. des domaines de l'état » 280
Adm. des gardes-côtes .... » 282
Adm. des ports et phares .. » 284
Adm. générale des wakfs .. » 285
Caisse de la Dette Publique » 286
Conseil sanitaire maritime et quarantenaire..... Page 287
Direct. gén. des douanes .. » 289
Direction gén. des postes.. » 292
Imprimerie nationale ..... » 294
Municipalités ..... » 295
Armée d'occupation ..... » 301
Corps diplom. et consulaire » 302
Cultes ..... » 314
Sociétés Financières..... » 331
» Immobilières .... » 345
» Industrielles ..... » 357
Institutions et sociétés diverses ..... » 389
Cercles et clubs ..... » 420
Chambres de commerce... » 432
Unions syndicales ..... » 434
Hôpitaux, Hospices etc. .. » 437
Loges maçonniques ..... » 443

E. H. ISIDORE

Ingénieur-Constructeur

GARAGE, ATELIER et BUREAU : 22-24 *Rue El-Farahdé*

ALEXANDRIE

Atelier de mécanique de précision muni de machines-outils perfectionnées. Taille d'engrenages, etc.

Agence et Stock "MICHELIN"
Agence des Automobiles "UNIC"
VENTE—ECHANGE—ENTRETIEN—RÉPARATIONS

FOURNITURES

Entreprise de tous travaux d'installation, d'entretien de réparation, de Mécanique, Automobile, Electricité.

TELEPHONE No 2837

Dunlop Motor Tyres

ARE THE BEST KNOWN
LARGEST SALE IN

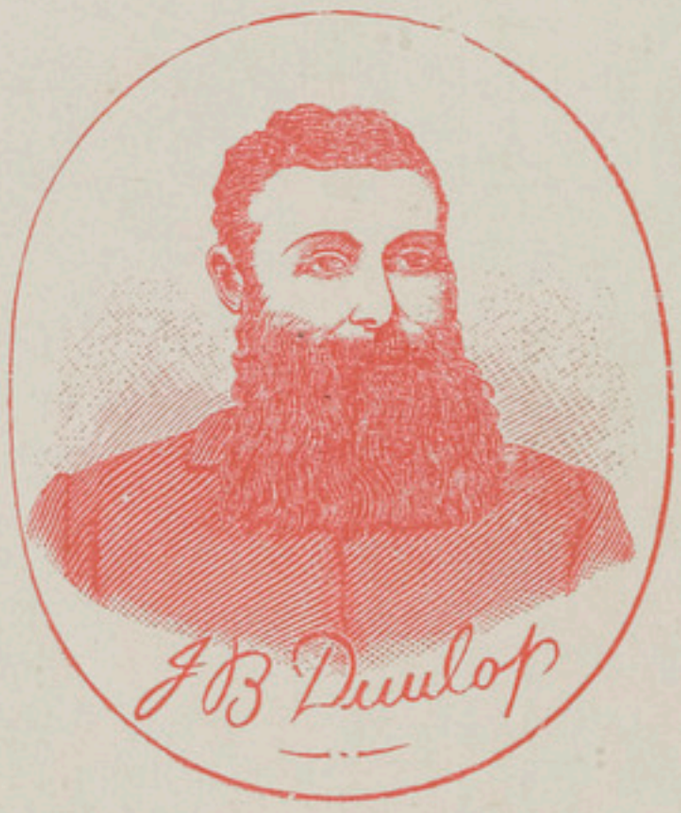

TRADE MARK

Dunlop Cycle Tyres

AND HAVE THE
THE WORLD.

THE DUNLOP RUBBER Co Ltd

General Rubber goods

for Engineers.

Hose of every description. — Mats & Matting. — Rubber Sheetings & Packings. — Conveyor Beltings: suitable for Coal, Iron Ore, Grain, Quartz, Sugar Cane, etc. — Balata Beltings.

DUNLOP SOLID RUBBER TYRES

for Carriages, Cabs, Commercial Motors and Vehicles of every description.

Sporting and Athletic Rubber Goods.

DUNLOP GOLF BALLS

THE "ORANGE SPOT", THE "DUNLOP JUNIOR", THE "MANOR".

Rubber Soles & Heels.
Horse Shoe Pads.
Hospital Sheetings, Bed Sheetings & Jaconettes.

GENERAL AGENT

A. PLAYOULT, 11, Rue Emad el Din, Cairo

Fresh Stock of all goods always on hand.

HOTELS RECOMMANDÉS

Section Egyptienne

Hôtels du Caire:

Savoy Hôtel

Hôtel de Grand Luxe. — Dernier Confort. — Nombreux appartements avec Salles de Bains privés.

Savoy Restaurant: Rendez-vous du monde élégant.

Grand Hôtel Continental

350 Chambres. — 150 Salles de Bain. — Meilleure situation en face le jardin de l'Ezbékieh et l'Opéra. — Prix modérés.

Nouveau Grill-Room avec Orchestre de Tziganes.

Hôtel d'Angleterre

Hôtel de Famille. — Situation centrale, dans le quartier Ismailia, au Caire.

Hôtels en dehors du Caire:

Mena House Hôtel

Au pied des Pyramides, à 30 minutes du Caire, dominant un panorama prestigieux.

HELOUAN à 30 minutes du Caire

Grand Hôtel Helouan

Hôtel des Bains

Etablissement Thermal

Station thermale, cure d'air dans le désert.

A. WILD, *Directeur Général*
Hôtel Continental, LE CAIRE

EDEN PALACE HOTEL

CAIRO (Egypt)

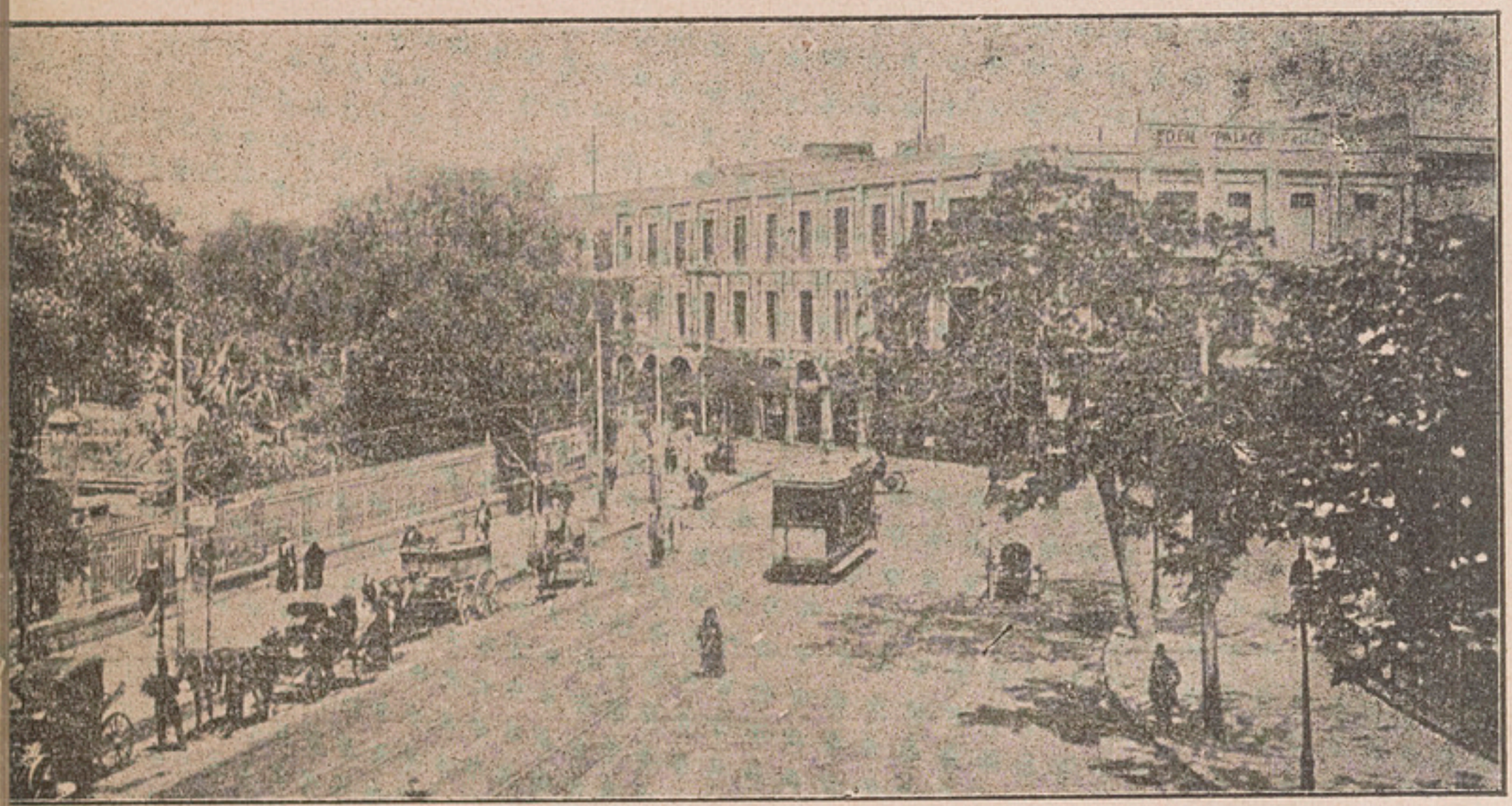

FIRST CLASS HOTEL

Electric Light - Lift - Telephone

Opposite the Ezbekieh Gardens.

FULL-SOUTH MAGNIFICENT SITUATION

FULL PENSION 10/s PER DAY

Proprietor: **N. PAPADOPOULO**

Telegrams: "EDEN" - CAIRO.

HÉLIOPOLIS HOUSE

BOULEVARD CIRCULAIRE

(Hôtel de famille de 1er Ordre)

OUVERT TOUTE L'ANNÉE

Très confortablement installé et meublé. En face du Grand Palace Hotel et à côté du Nouveau Sporting Club. - - - Station des Trams à l'entrée de l'Hôtel - - - Communications du Caire à Héliopolis en 10 minutes.

Grande terrasse, Bar Américain, Concert, Cinématographe

DINERS SERVIS PAR PETITES TABLES

- EXCELLENTE CUISINE -

O. HESSE, *Propriétaire.*

Sanatorium Dr. L. KOUCHNIR

HELOUAN-LES-BAINS

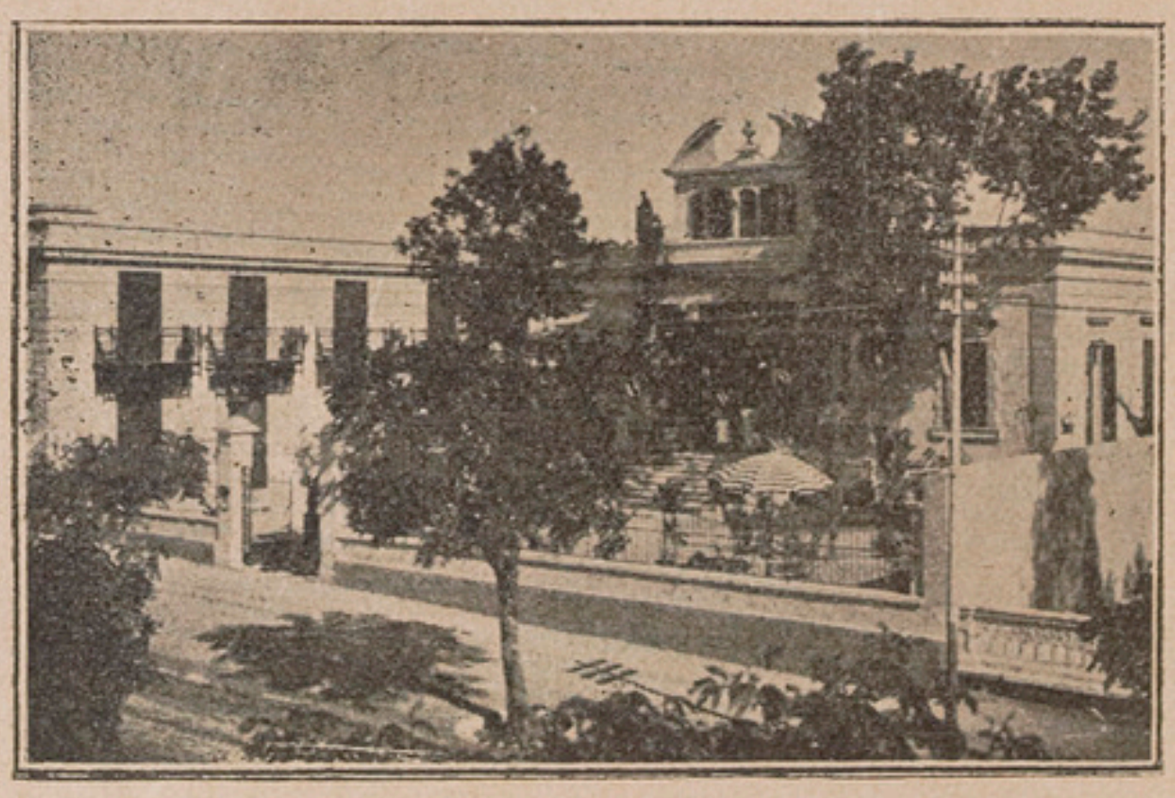

Pour maladies des reins, rhumatismes, arthrite et anémie = = = = = =

Diète Spéciale

Lumière Électrique — Bains

Ouvert toute l'année

Prix modérés

Adresse Télégraph.: KOUCHNIR, Helouan. Tél. N° 68.

Touristes et voyageurs! Visitez Fayoum Oasis
pour vous faire une idée de la vie et coutumes Égyptiennes.

FAYOUM (Haute-Egypte)

GRAND HOTEL KAROUN

RESTAURANT BAR ET GRAND CAFÉ

Le seul Hôtel présentant tout le confort moderne. — Chambres vastes et très aérées. — Situation centrale. — Table d'hôte. — Service irréprochable.

MŒRIS HOTEL

Sur le lac Karoun

Hôtel de 1er ordre expréssement construit, et aménagé aussi avec des tentes pour le campement des Touristes, et amateurs de chasse, pêche et antiquités. Les voyageurs y trouveront tout le confort comme en ville. Cuisine de premier ordre, salle de lecture avec verandas sur le lac.

On y trouve tout ce qui est nécessaire pour la chasse, la pêche et les excursions, soit barques à rames et à voiles, fusils, munitions, etc.

La Direction des dits hôtels se charge des excursions, pour visiter les différents endroits intéressants.

S'adresser au Propriétaire: A. TASCO, FAYOUM

WINDSOR HOTEL

A PROXIMITÉ DE LA GARE

Minieh Palace Hotel

BOULEVARD DE LA GARE

Grand café, Bar américain et Restaurant

MINIEH (Haute-Égypte)

Propriétaires : **N. VAKIS & Cº**

Etablissements de 1er ordre nouvellement construits et restaurés

Situation exceptionnelle donnant sur le Nil

Chambres vastes, aérées et luxueusement meublées

Bains, Douches, Lumière électrique, Téléphone

Service irréprochable ❧ Confort moderne

PRIX MODÉRÉS

Recommandés spécialement aux touristes, voyageurs et familles

HOTEL DU NIL

LUXOR

NEW FIRST CLASS HOTEL

In unrivalled position, facing the Nile. Magnificent palm garden and Terrace.

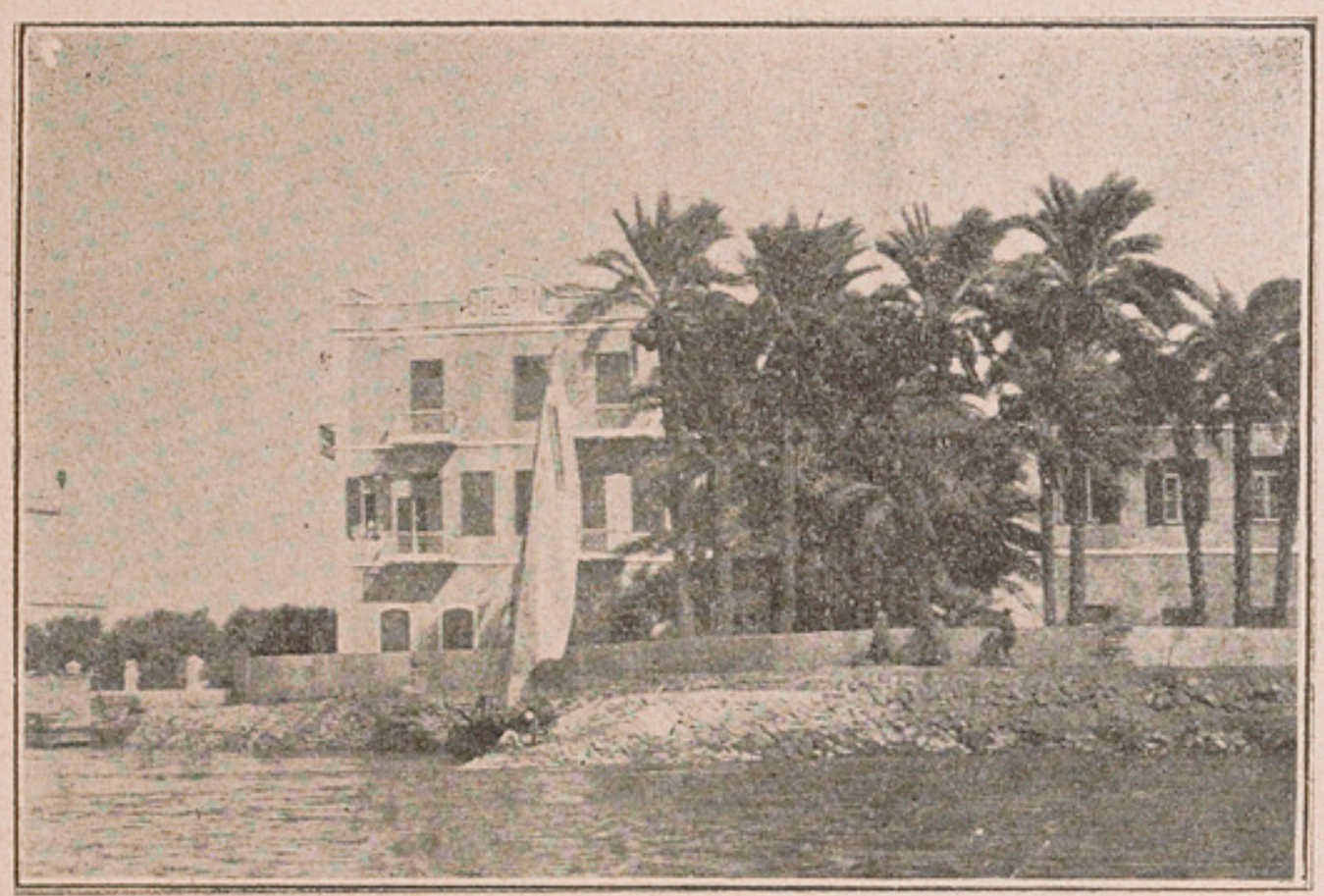

The HOTEL du NIL is newly built, with every modern comfort, spacious Dining-room, Drawing-room, Terrace and American Bar.

Perfect Sanitary Arrangements - Electric Light

An omnibus meets all the Trains and Steamers

Full Pension from P.T. 50

The „ HOTEL du NIL " is recommended to tourists, also to those desiring to make a prolonged stay. The Hotel is situated on the border of the Nile in the highest and healthiest part of Luxor in the centre of a magnificent palm garden, with an unrivalled view of the Nile valley, the temple of Luxor, the monuments and the hills of Thebes.

DREISS-PIDERMANN, Manager and Proprietor.

Telegraphic Address: NILHOTEL LUXOR

HOTEL de la GARE

"PENSION SUISSE" Deutsches Haus

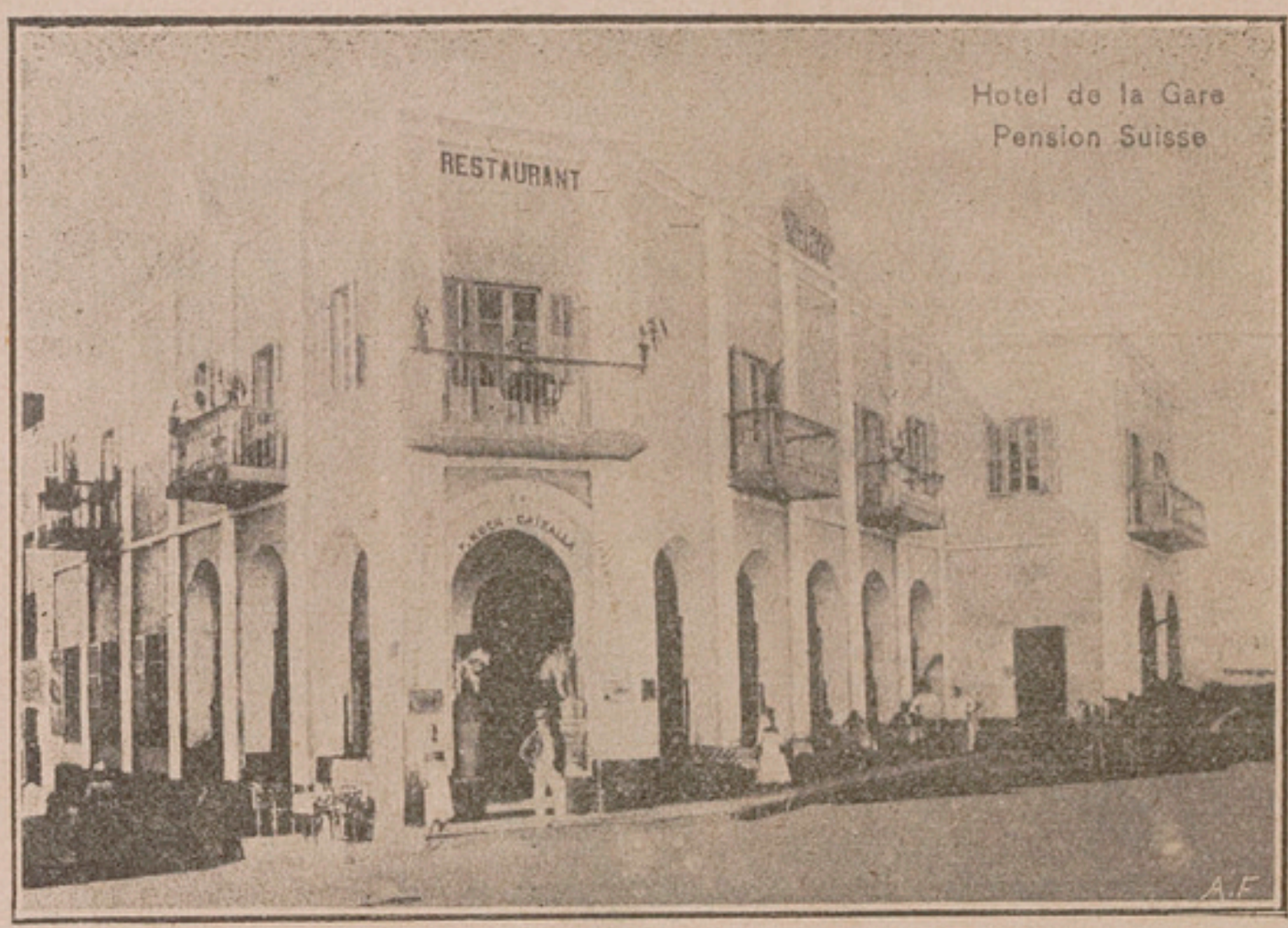

LOUXOR

(HAUTE-EGYPTE)

Ouvert toute l'année

Table d'hôte, Restaurant à toute heure, Salon de lecture, Billard, etc.

CONFORT MODERNE PRIX MODERÉS

HOTEL BEL-AIR

SUEZ

Reconstruit avec tout le confort moderne

HOTEL DU "SINAI"

PORT-TEWFICK

Propriétaire: GUSTAVE PELLETIER

SEULS ÉTABLISSEMENTS FRANÇAIS DE 1ER ORDRE

Situation exceptionnelle. - Lumière électrique. - Téléphone.
Chambres & Pension au mois.

Service irréprochable. — Prix modérés

MAISONS RECOMMANDÉES

Società Editrice Tipografica

NOUVEAUX QUAIS, PRÈS LE WINDSOR HOTEL

Téléphone N° 11-49

ALEXANDRIE (EGYPTE)

IMPRESSIONS EN TOUS GENRES

TYPOGRAPHIE — IMPRESSIONS

RELIURE ✿ REGISTRES

LITHOGRAPHIE — CHROMOS

AFFICHES EN COULEURS

Travaux de Luxe — Enveloppes

Programmes Artistiques — Circulaires

Papier à lettre — Mandats

etc. etc.

Exécution rapide et soignée

PRIX MODÉRÉS

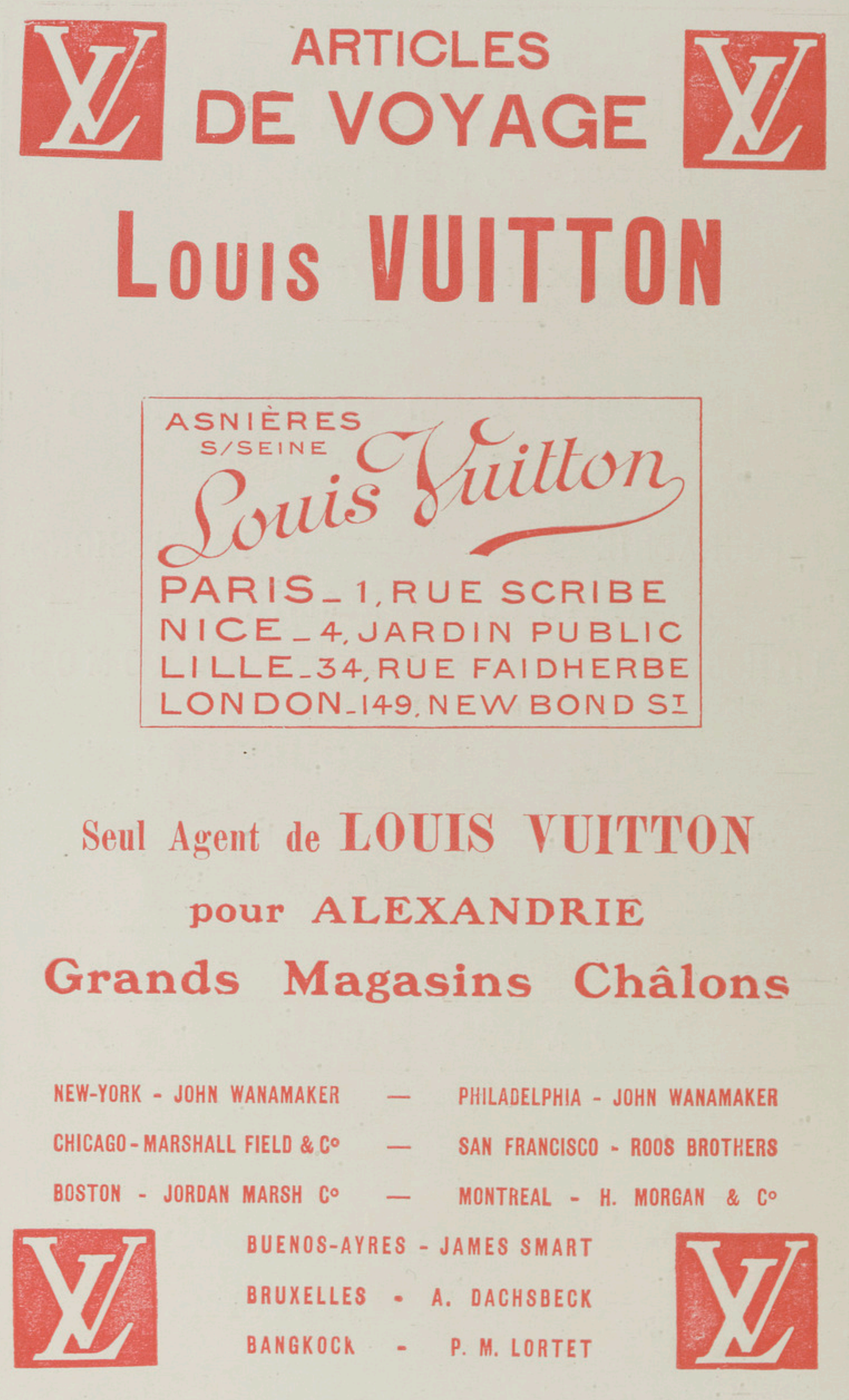
ARTICLES
DE VOYAGE
LOUIS VUITTON
ASNIÈRES
S/SEINE
Louis Vuitton
PARIS _ 1, RUE SCRIBE
NICE _ 4, JARDIN PUBLIC
LILLE _ 34, RUE FAIDHERBE
LONDON _ 149, NEW BOND ST
Seul Agent de LOUIS VUITTON
pour ALEXANDRIE
Grands Magasins Châlons
NEW-YORK - JOHN WANAMAKER — PHILADELPHIA - JOHN WANAMAKER
CHICAGO - MARSHALL FIELD & C° — SAN FRANCISCO - ROOS BROTHERS
BOSTON - JORDAN MARSH C° — MONTREAL - H. MORGAN & C°
BUENOS-AYRES - JAMES SMART
BRUXELLES - A. DACHSBECK
BANGKOCK - P. M. LORTET

S. A. ABBAS HILMY II.

KHÉDIVE D'ÉGYPTE

Né le 1er Gamad Akher 1291 (16 juillet 1874)
Avènement au trône le 8 Gamad Akher 1309 (8 Janvier 1892)

FAMILLE KHÉDIVIALE

S. A. MOHAMMAD ABDUL-MOUNEIM

Prince Héritier

Fils de S.A. le Khédive, né le 9 Chaval 1316 (20 Février 1899).

S. A. la Princesse Ikbal Hanem

Khédivah

S.A. LA PRINCESSE EMINA. . . .	*Fille de S.A. le Khédive, née le 17 Chaaban 1312 (12 Février 1895).*
S.A. LA PRINCESSE ATIAH. . . .	*Fille de S.A. le Khédive, née le 28 Zul-Hedja 1313 (9 Juin 1896).*
S.A. LA PRINCESSE FATHIYAH . . .	*Fille de S.A. le Khédive, née le 2 Ragab 1315 (27 Novembre 1897).*
S.A. LA PRINCESSE LOUTFIYAH. . .	*Fille de S.A. le Khédive, née le 5 Gamad Tani 1318 (29 Sept. 1900).*
S.A. LE PRINCE ABDUL-KADER . . .	*Fils de S.A. le Khédive, né le 26 Chaval 1319 (4 Février 1902).*

S.A. LA PRINCESSE AMINA. . . .	*Mère de S.A. le Khédive.*
S.A. LA PRINCESSE DJANANIAR . .	*Grand'Mère de S.A. le Khédive.*
S.A. LE PRINCE MOHAMMAD ALY PACHA	*Frère de S.A. le Khédive, né le 11 Chaval 1292.*
S.A. LA PRINCESSE KHADIJAH . . .	*Sœur de S.A. le Khédive, née le 11 Gamad Akhar 1297.*
S.A. LA PRINCESSE NIMAT-ALLAH . .	*Sœur de S.A. le Khédive, née le 10 Zul-Hedja 1298*

PRINCES de la FAMILLE KHÉDIVIALE

(D'après l'ordre de préséance)

LL.AA. les Princes:

Hussein Kamel pacha	*fils de feu le Khédive Ismaïl.*
Ibrahim Hilmy pacha	» » » »
Mahmoud Hamdy pacha . . .	» » » »
Ahmad Fouad pacha	» » » »
Hussein Kamal el-Dine pacha . .	*fils de S.A. le Prince Hussein pacha Kamel.*
Aziz Hassan pacha	*fils de feu le Prince Hassan pacha.*
Ibrahim Hassan	» » » »
Mohammad Aly Hassan . . .	» » » »
Mohammad Hilmy	*fils de S.A. le Prince Ibrahim Hilmy pacha.*
Mohammad Aly Fadel pacha . .	*fils de feu le Prince Moustafa Fadel pacha.*
Kamel Fadel pacha	*fils de feu le Prince Moustafa Fadel pacha.*
Aly Fadel	*fils de feu le Prince Moustafa Fadel pacha.*
Ahmad Seif el-Dine	*fils de feu le Prince Ibrahim Ahmed pacha.*
Youssouf Kamal pacha . . .	*fils de feu le Prince Ahmed Kamal pacha.*
Ahmad Fadel Osman	*fils de feu le Prince Osman Fouad pacha.*
Moustafa Kamel Fadel	*fils de S.A. le Prince Kamel Fadel pacha.*
Aly Heidar Fadel pacha . . .	*fils de feu le Prince Rouchdi bey.*
Mohammad Saïd Halim pacha .	*fils de feu le Prince Mohamed Abdel Halim pacha.*
Mohammad Abbas Halim pacha .	*fils de feu le Prince Mohamed Abdel Halim pacha.*
Mohammad Aly Halim pacha . .	*fils de feu le Prince Mohamed Abdel Halim pacha.*
Ibrahim Halim pacha	*fils de feu le Prince Mohamed Abdel Halim pacha.*
Omar Toussoun pacha. . . .	*fils de feu le Prince Toussoun.*
Mohammad Gamil Toussoun pacha	» » » »
Mohammad Daoud pacha. . .	*fils de feu le Prince Ismaïl bey.*

PRINCESSES de la FAMILLE KHÉDIVIALE

LL.AA. les Princesses:

Fatimah	*fille de feu le Khédive Ismaïl.*
Aminah	» » » »
Nimat.	» » » »
Kazimah	*fille de S.A. le Prince Hussein Kamel pacha.*
Kadriyah	» » » » »
Samihah	» » » » »
Badïah	» » » » »
Azizah	*fille de feu le Prince Hassan pacha.*
Iffat	» » » »
Bahgat	» » » »
Ziba	» » » »
Khouchiar . . .	*fille de S.A. le Prince Ibrahim Hilmy pacha.*
Naïmah	» » » » »
Zeinab	» » » » »
Mounirah. . . .	*fille de S.A. le Prince Mahmoud Hamdy pacha.*
Fawkiyah . . .	*fille de S.A. le Prince Ahmed Fouad pacha.*
Nazli	*fille du feu Prince Moustafa Fadel pacha.*
Fatimah	» » » » »
Zahrah	» » » » »
Chiwakar. . . .	*fille du feu Prince Ibrahim Ahmed pacha.*
Ulfat Khadijah . .	*fille du feu Prince Osman Fouad pacha.*
Badiah Zeinab . .	» » » » »
Indjou	*fille de S.A. le Prince Kamel Fadel pacha.*
Mahouache . . .	*fille de S.A. le Prince Ibrahim Rached pacha.*
Aminah	» » » » »
Zahrah	*fille du feu Prince Mohamed Abdul-Halim pacha.*
Nazli.	» » » » »
Aminah	» » » » »
Zobeidah. . . .	*fille du feu Prince Mohamed Aly pacha.*
Khadijah. . . .	» » » » »
Aminah Indjou . .	*fille du feu Prince Toussoun pacha.*
Zeinab	*fille du feu Prince Ilhamy pacha.*

PRINCESSES PAR ALLIANCE

DE LA FAMILLE KHEDIVIALE

LL.AA. les Princesses:

Malak.	*épouse de S.A. le Prince Hussein Kamel pacha.*
Houriah	*épouse de S.A. le Prince Mahmoud Hamdy pacha.*
Pakizah	*veuve du feu Prince Osman Fouad pacha.*
Marthe	*épouse de S.A. le Prince Aly Fadel.*
Zeinab	*épouse de S.A. le Prince Aly Heidar Fadel pacha.*
Anissah	*épouse de S.A. le Prince Mohammad Aly Halim pacha.*
Perwar	*veuve du feu Prince Hussein Kamel.*
Amina Djawidan. .	» » » » »

MAISON MILITAIRE DE S.A. LE KHÉDIVE

(*Palais d'Abdine*)

Aides de Camp

Aide de camp en chef

El-Lewa Ramzi Tahir pacha.

Premier aide de camp

El-Lewa J. K. Watson pacha, C.M.G., M.V.O., D.S.O.

Aides de camp

El-Miralaï Mahmoud Sadek bey.
El-Kaïmakam Mahmoud Salem bey.
Bimbachi Baron Hugo de Fleischackher.
El-Bimbachi Tewfik Fahmi eff.
El-Saghk. Mohamed Soubhi eff.
El-Saghk. Mahmoud Khaïri eff.

État-Major

Chef d'Etat-major

N.N.

Officiers d'Etat-major

El-Kaïmakam Ibrahim Adham bey.
El-Saghk. Hassan Hosni Chefik eff.
El-Youzb. Ismaïl Hassan eff.
El-Youzb. Abdallah Sélim Beshri eff.
El-Mul. Awal Mohamed Mohamed eff.

Garde Khédiviale

Commandant en chef de la Garde Khédiviale

El-Kaïmakam Khalil Kamel bey.

Cavalerie

Saghkolaghasi (Vétérinaire)

Mohamed Rahmi eff.

El-Saghkolaghasi (Officier Médical)

Aly eff. Fahmy el-Hassani.

El-Youzbachia

Abdel-Salam Fahmy eff.
Ahmed Askar eff.

Moulazimin Awal

Mohamed Farag Khalil eff.
Mohamed Ahmed Ismaïl eff.

Moulazimin Tani

Hassan Aly Chahat eff.
Omar Fathi eff.

Garde Khédiviale

Premier écrivain

Mohamed Ismaïl bey.

Deuxième écrivain

Mahmoud Khaïrat eff.

Écrivain

Mohamed Tewfik el-Bambi eff.

Infanterie

El-Saghkolaghasi

Aly Néguib eff.

El-Youzbachia

Mohamed Fahmy eff.
Abdel-Halim Ghazawee eff.
Ahmed Kamel eff.
Abdel-Hamid Abdel-Salam eff.

Moulazimin Awal

Hassan Taher eff.
Moustafa Mohamed el-Raï eff.
Hassan Mohamed eff.
Aly Hassanein el-Chérif eff.

Mulazim Tani

Mahmoud Chafik eff.
Moustafa Mohamed el-Nachar eff.
Ibrahim Zohni eff.
Mohamed Chafik Amine eff.

Bande

Moulazim Tani

Aly el-Sayed el-Derwi eff.

Service des bâteaux Khédiviaux

Yacht Khédivial "Mahroussa"

N.N., commandant.

El-Lewa

Ismaïl Moukhtar pacha, directeur des bateaux du Nil.

Police

El-Youzbachi

Ateyah Zahr eff., commandant.

MAISON CIVILE DE S.A. LE KHÉDIVE

(Palais d'Abdine)

Grand maître des cérémonies

S.E. Saïd Zoulfikar pacha.

Premier maître des cérémonies

S.E. Aly Chahine bey.

Maîtres des cérémonies

Moustafa Ghaleb bey.
Mohammed Fahmi eff.
Hassan Helmi bey.

Secrétaire

Moustafa Nasr eff.

Secrétaire adjoint

Aziz Zéki eff.

Cabinet Arabe Khédivial

Chef du Cabinet Arabe

S.E. Ahmed Zéki pacha.

Directeur des bureaux

Hamza Fahmy bey.

Chef du bureau des Requêtes

Mahmoud Mohamed bey.

Sous-chef du bureau des Requêtes

Ahmed Sadek bey.

Sous-chef du bureau de Rédaction

Mahmoud Aly eff.

Rédacteurs

Hassan Wahbi eff.
Mohamed Ibrahim eff.
Mohamed Rasmi eff.
Abdel-Moutagalli Hassan eff.

Caissier en chef de S.A. le Khédive

Ahmed Ismaïl bey.

Moavens

Cheikh Ahmed el-Zanati.
Cheikh Mohamed Osman.

Cabinet Européen Khédivial

Chef du Cabinet

S.E. Ahmed Zéki pacha.

Secrétaire particulier anglais

Alfred B. Brewster bey.

Directeur du bureau européen

S. E. Ahmed Chawki bey.

Chef du bureau de traduction

Mohamed Chérif eff.

Rédacteurs

Henri Ravon (1er rédacteur).

Traducteurs

Ahmed Hafez Awad eff. (trad. anglais).
Ibrahim Kemal eff. (trad. français).

Cabinet Turc Khédivial

Chef du Cabinet

S.E. Mohamed Izzet pacha.

Chef du bureau

Mohamed Aref bey.

Rédacteurs

Moustafa Loutfi eff.
Mohsen Fauzi eff.
Ahmed Noureddin eff.

Gouverneur de S.A. le Prince Héritier

S.E. Mahmoud Chukry pacha.

Médecin en chef de S.A. le Khédive

Dr. Antoine Kautzky bey.

Médecin en chef adjoint

Dr. Bruno Bitter.

Méd. en chef du Cabinet Khédivial

Dr. Mohamed Abdel-Aziz eff.

Pharmacien en chef de S.A. le Khédive

Joseph Bilinsky bey.

Pharmaciens de S.A. le Khédive
Ehsan Hakki eff.
Atef eff.

Architecte en chef des Palais Khédiviaux
Antoine Lasciac bey.

Ingénieur du Palais d'Abdine
Mahmoud Nagati eff.

Ingénieur des Palais de Ras-el-Tin
Mohamed Tewfik el-Hadari eff.

Chef des bureaux télégraphiques du Cabinet Khédivial
Amine Aly eff.

Imam de S.A. le Khédive
Cheikh Mohamed Rached.

Daïra Khassa Khédiviale

(Palais d'Abdine)

Directeur général
S.E. Pierre Mesciaca pacha.

Sous-directeur
Ahmed Sadek bey.

Secrétaire général
Mohamed Aly Delawar.

Directeur du Contentieux
M. Ferdinand de Martino bey.

Ecuyer de S.A. le Khédive.
El-Lewa F. de Thurneyssen pacha.

Wakfs Khédiviaux Privés

(Palais d'Abdine)

Directeur
S.E. Ahmed Khairy pacha.

Ingénieur en chef
N.N.

Chefs de bureau
Aly Hassan bey.
Mohamed Rifaat bey.
Ibrahim Youssef bey.

Moufti
Cheikh Mohamed Achour.

Daïra de S.A. la Khédivah Mère

(Ch. Elhamy, Kasr el-Doubara)

Le Wékil
S.E. Mahmoud Fahmy pacha.

Bachkateb
Hassan Chahin eff.

Mamour Wakfs el-Helmieh
Yehya Kadri bey.

Moawen
Mohamed Fathy eff.

Bachkateb Wakfs el-Helmieh
Mohamed Aly eff.

Dir. des écoles Wakfs el-Helmieh
Mohamed Tewfik bey el-Torgoman.

CONSEIL DES MINISTRES

Président du Conseil des Ministres, et Ministre de l'Intérieur
S.E. Mohamed Saïd pacha.

Ministre de la Justice
S.E. Saad Zagloul pacha.

Ministre des Affaires Etrangères
S.E. Hussein Ruchdi pacha.

Ministre des Travaux Publics et de la Guerre
S.E. Ismaïl Sirry pacha.

Ministre de l'Instruction Publique.
S.E. Ahmed Hechmat pacha.

Ministre des Finances
S.E. Joseph Saba pacha.

Secrétariat du Conseil des Ministres

Secrétaire du Conseil des Ministres
S.E. Ahmed Zéki pacha.

Maître des Cérémonies
F. Ermolli bey.

Sous-directeurs
Mohamed Fahmy Hussein eff.
Mohamed Chékib bey.

Chef de bureau
Ernest Namétallah eff.

Sous-chefs de bureau
Habib H. el-Masri eff.

Commis de 1re classe
Mohamed Khater eff.

Commis de 3me classe
Mohamed Omar eff.
Mohamed Sabri eff.
Néguib Goubran eff.
Abdel-Rahman Guimeï eff.

Archiviste
Naguib Cassab eff.

Archivistes-adjoints
Mohamed Tewfik el-Arabi eff.
Yéhia Fauzi eff.

CONSEIL LÉGISLATIF ET ASSEMBLÉE GÉNÉRALE

Conseil Législatif

Président

S.E. Mahmoud Fahmy pacha.

Vice-Présidents

S.E. Mohamed Chawarbi pacha.
S.E. Mahmoud Soleiman pacha.

Membres Permanents

L'Hon. Nassib eff.
L'Hon. Cheikh Hassouna el-Nawawi.
S.B. El-Amba Johanès.
S.E. Toulba Séoudi pacha.
» Makar Abdoul-Chéhid pacha.
» Aly Charaoui pacha.
Mr. Mouftah Mebed bey.
S.E. Mohamed Eloui pacha.
Mr. Marcus Simeika bey.
S.E. Moussa Ghaleb pacha.
» Ibrahim Nour el-Din bey.
» . . . . . .

Membres Délégués

S.E. Hassan Madkour pacha.
» Ibrahim Mourad pacha.
» Ahmed Yehia pacha.
» Mahmoud El-Etribi pacha.
» Moustafa Khalil pacha.
» Mohamed Chérei pacha.
Mr. Kourachi Ahmed eff.
» Hassan Bakry bey.
» Afifi Radouan bey.
» Mohamed Fathallah Barakat bey.
» Ahmed Habib bey.
» Mohamed Aly Soliman eff.
» Abdel-Latif El-Soufanl bey.
» Mohomed Amin Abou-Skit bey.
» Abdel-Kader Hussein bey.

Assemblée Générale

Président

S.E. Mahmoud Fahmy pacha.

Membres

LL.EE. les Ministres.
MM. les Membres du Conseil Législatif.

Notables Délégués

DU CAIRE

Cheikh Abdoul-Rehim El-Demerdache.
Mr. Mohamed Madkour bey.
» Mohamed El-Remali bey.
» El-Saïd Ahmed Mohsen.

ALEXANDRIE

Mr. Moustafa El-Tahan bey.
» Youssef El-Gammal bey.
» Ibrahim Seid Ahmed eff.

DAMIETTE

Mr. El-Saïd Abdel-Salam El-Alaïli eff.

SUEZ ET PORT-SAID

Mr. El-Saïd Moustafa Hachem eff.

EL-ARICHE ET ISMAILIA

Mr. Abdel-Wahab Soleiman eff.

GHARBIA

Mr. Issaoui Saïd bey.
» Mohamed El-Sibaï El-Mesri bey.
» El-Saïd Hussein El-Kassabi.
» Hafez El-Menchaoui bey.

MENOUFIA

S.E. Mahmoud Abou-Hussein pacha.
Mr. Abdel-Méguid Sultan bey.
» Aly El-Gazzar bey.

DAKAHLIA

Mr. Gad Moustafa bey.
» Mohamed El-Chennaoui bey.
» Mohïddin Fouad bey.

CHARKIA

S.E. Emin El-Chamsi pacha.
Mr. Aakle Gheiss bey.
» Mohamed Sadik Abaza bey.

Assemblée Générale *(suite)*

Notables Délégués (suite)

BEHERA

Mr. Ibrahim El-Garem eff.
» Abdel-Hamid Ammar bey.
» El-Saïd Aly Mahmoud eff.
» . . . . . .

KALIOUBIA

Mr. Osman Mourad bey.
» Mohamed Kamal Oulama bey.

GUIZA

Mr. Hussein Abdine bey.
» Saad Makram eff.

BÉNI-SOUEF

Mr. Diab Mohamed Salim eff.
» Moursi Wazir.

FAYOUM

Mr. Seif-El-Nasr Tantaoui bey.
» Mohamed Abou-Khadra eff.

MINIA

Mr. Nached Hanna bey.
» Mohamed Zaki Abdel-Razek eff.

ASSIOUT

Mr. Ahmed Osman El-Helali bey.
» Ahmed Mohamed Khachaba bey.
» Mahmoud Mohamed Khachaba eff.

GUIRGUA

Mr. Ibrahim Ismaïl bey.
» Emin El-Aref bey.

KENA

Mr. Ibrahim Aly bey.
» Khalil Ahmed El-Edessi eff.

ASSOUAN

Cheikh Ismaïl Koraïm.
Mr. Attietallah Hassan eff.

Secrétariat du Conseil Législatif et de l'Assemblée Générale

Secrétaire Général

Mr. Moustafa Kamel el-Kholy bey.

Second Secrétaire

Mr. Abdel-Khalek El-Zourkani bey.

Chef des bureaux

Mr. Mohamed Metoually bey.

Secrétaire du Président

Mr. Mahmoud Fakhry bey.

Bureau Arabe

Sous-chef

Mr. Mohamed Chérif eff.

Commis de 1re classe

Mr. Mohamed Hafez eff.
» Ahmed Fouad Anwar eff.
» Mohamed el-Husseini eff.
» Mohamed Tewfik Darwiche eff.

Commis de 2me classe

Mr. Hassan Aref eff.
» Mohamed Sultan eff.

Bureau de traduction

Traducteur en chef

Mr. Mohamed Moustafa eff.

Traducteurs

Mr. Mohamed Effat eff.
» Mohamed Zaki eff.
» Hassan Afifi eff.
» Mohamed Hamdy eff.

MINISTÈRE DES AFFAIRES ETRANGERES

(*Ch. el-Dawawine*)

Ministre	S.E. Hussein Rouchdi pacha.
Sous-secrétaire d'Etat	S.E. Néguib Boutros Ghali pacha.
Directeur	H. Semidei bey.
Sous-directeur.	Ismaïl Niazi bey.
Maître des cérémonies	Jacopo De Martino bey.

Bureau Européen

Chef de bureau	Pierre Sorbier bey.
Sous-chef de bureau (archiviste) .	G. Aphtonidès.
Archiviste	Maurice Cantel.
Commis-rédacteur	E. Colombani.
Commis	Tigrane Artine.
»	Mohamed Tewfik eff.
»	Kamel Abdou eff.

Bureau de Traduction

Sous-directeur.	Artine Stéphan bey.
Traducteur.	Habib Greiss eff.
»	Hussein Kamel Sirry.

Bureau Arabe

Chef de bureau	Abdallah Fikry bey.
» »	Mohamed Farghalli bey.
Sous-chef de bureau (archiviste) .	Ahmed Moustafa eff.
Commis.	Mahmoud Wasfi eff.
»	Ibrahim Hassan eff.
»	Ahmed Riza eff.
»	Kamel Chaker eff.

MINISTÈRE DES FINANCES

(*Ch. el-Dawawine*)

Ministre . . . . . S.E. Sir Joseph Saba pacha, K.C.M.G.
Conseiller financier . . . . . Henry Paul Harvey.
Sous-secrétaire d'Etat . . . . Lord Edward Cecil pacha.
Inspecteur-géuéral . . . . . Arthur H. Middleton.

Service du Conseiller Financier

Secrétaire . . . . . Arthur Thomas Lloyd.
Attaché . . . . . O. B. Borman.

Contrôle du Secrétariat

Contrôleur . . . . . Innès Nubar bey.
Directeur . . . . . E. H. Goschen.
Secrétaire privé du Ministre . . Mahmoud Khater eff.
Secrétaire privé du sous-secrét. d'Etat R. B. Yorke.

Bureau du Personnel et Traduction

Chef. . . . . Rafla Kahil bey.
Commis. . . . . Mohamed Karara eff.

Bureau Européen

Chef. . . . . A. Jay.
Sous-chef de bureau. . . . . Stephan J. Iknaian.
Commis rédacteur . . . . . Maurice Talamas eff.

Bureau Arabe

Chef. . . . . Youssef Tamba bey.
Commis. . . . . Ibrahim Awad eff.

Economat Central et Service des Imprimés

Chef de Bureau . . . . . Domenico Colucci.

Economat Central

Joseph Mosseri.
Elias Chidiac eff.
Mikhaïl Guirguis eff.
Sélim Daniel eff.
Mahmoud Raëf eff.
Aziz Fahmy eff.

Service des Imprimés

Jean Busutil.
Hussein Aly eff.
Habib Tiab eff.
Mikhaïl Zaki eff.
Abdel-Azim Loutfi eff.

Comité des Finances

Secrétaire . . . . . Néguib Courgi eff.
Commis. . . . . Georges Tamba eff.
» . . . . . Michel Zacca eff.
» . . . . . Emile Zéhéri eff.

Inspecteurs des Finances

Chef inspecteur . . . . . A. T. McKillop.
Chargé du contrôle de la compt. Wakfs G. Talamas bey.

Inspecteurs

A. Vaillant bey.
Hopkins.
O. Weedon.
R. V. Wild.
Mohamed Moussa bey.
Ernest S. Thomas.
Sadek Guergues Henein eff.
Mohamed Moustafa eff.
Mohamed Zaki eff.
Salem Moukhtar eff.
Mohamed Ramzy eff.
Ahmed Sadek eff.
Abdel-Aziz Abaza eff.
Hussein Helmi eff.
Mohamed Fouad eff.
Abdel-Hadi Mohamed eff.
Aly Hachem eff.
E. G. Hogg.
H. G. Hillas.
A. Pallis.
A. Holden.
Mohamed Fahmy eff.
Nakhla Tadros eff.
Abdel-Hamid el-Sahn.
Abdel-Messih Mikhaïl eff.
C. V. Dicken.
H. Grifth
A. Young.
H. E. Powell.

Service de la Caisse

Chef-caissier . . . . . Saleh Mahmoud eff.

Aides-caissiers

Youssef Youssef eff.
Moursi Youssef eff.
Aboul-Ela Yehia eff.
Hassan Aly Badihi eff.
Boutros Roufaïl eff.
Moustafa Fawzi eff.
Boutros Milad eff.

Service Central d'Enregistrement et des Archives

Sous-directeur. . . . . Herman Herzer.
Sous-chef de bureau. . . . . Albert Manerba.

Commis

Néguib Scandar eff.
David Lewis Rees.
Morcos Nakhla eff.
Zaki Gress eff.
Alexandre Françis.
Emile Hamouda.
Rizk Youssef eff.
Abdallah Khan el-Chubani.
Moustafa Rahmi eff.
Boutros Messiha eff.
Amin Mohamed eff.
Moustafa Saad eff.
Abdel-Gaffar Sobhi eff.
Hassan Ahmed el-Arkan eff.
Saad Ghattas eff.
Youssef Hanna eff.
Ahmed Aref eff.
Zaki Ibrahim eff.

Direction du Contentieux des Finances

Conseiller Khédivial . . . . . Charles de Rocca Serra.
Substitut du Conseiller Khédivial W. G. Hayter.
» » » » François Pietri.
Substitut du Contentieux . . . Constantin bey Camel-Toueg.
» » » . . . Habib bey Camel-Toueg.
» » » . . . Maurice Lenan De Belfond.

Sous-directeurs

Néguib Anhoury bey.
Sélim Ghattas Barati bey.
Tewfik Habib bey.
Halim Doss eff.
Alphonse Khayat eff.

Direction du Contentieux des Finances (*suite*)

Chefs de bureau

Youssef Fahmi el-Bouchi bey.
Tewfik Henein eff.
Zaki Sidhom eff.
Camille Messawar.

Sous-chefs de bureau

Jacques Piromali.
Mahmoud Hassib eff.
Boghos Yacoub eff.

Commis

Ghoubrial Henein eff.
Barsoum Ghoubrial el-Mandarawi eff.
Guirguis Bichaï eff.
Riad Saad eff.
Sélim Doss eff.
Helmi Masri eff.
Néguib Ghannami eff.
Mohamed Tewfik el-Chazli eff.
Tewfik Ibrahim eff.
Makram Daoud eff.
Guirguis Raphaël eff.
Iskaros Khalil eff.
Mohamed Kadri eff.
Tewfik Sebéï eff.
Ghoubrial Farag eff.
Moursi Mohamed eff.
Mikhaïl Salib eff.
Zaki el-Bouchi eff.
Mahmoud Sidky eff.
Abdel-Méguid Soliman eff.
Abdel-Rahman Rachid eff.
Nassif Tadros eff.
Antoun Younan eff.
Aziz Zayed eff.
Elias Raphaël eff.
Osman Zeid eff.
Anis Youssef Antoun eff.
Mohamed Momtaz eff.
Mohamed Sadek eff.
Selim Iscandar Maraghi eff.
Ahmed Heiba eff.
Aziz Daoud eff.

Délégation du Contentieux à Alexandrie

Conseiller Khédivial, chef de la délégation	N.N.
Substitut du Conseiller Khédivial .	J. Grandmoulin.
Substitut adjoint	François Morati.
Directeur	Ibrahim Abbassi bey.
Avocat	Oswald Gorra.
Secrétaire	Joseph Bertrand.
Délégué	Mourad Youssef Wahba eff.
Sous-chef de bureau	Joseph Rocca.

Commis de 1re classe

Sélim Dabbous eff.
Mohamed Abbassi eff.
Ayad Rizkallah eff.

Commis

Edgard Gorra.
Skandar Ghabbour eff.
Chahin Salama eff.
Charles Boni.
Hassan Bahgat eff.
François Spano.
Hanafi Heiba eff.
Abdel-Kader Abdel-Razek eff.
Khalil Abbasi eff.
Abdel-Aziz Serour eff.
Aly Bahgat eff.

Contributions Directes

Contrôleur	J. Haines.
Sous-contrôleur	F. T. Dallin.

Directeurs

Rafla Tadros bey.
Nicolas Hakim bey.

Sous-directeurs

Soubhi Henein bey.
Mikhaïl Fanous eff.

Contributions Directes (*suite*)

Chefs de bureau

Ragheb Camel-Toueg eff.
Comte A. Avogadro.
Hanna Ayad eff.

Sous-chefs de bureau

Jean Busutil.
Barsoum Yacoub eff.
Ibrahim Salem eff.
Atia Haggag eff.

Commis de 1re classe

Hussein Rouchdi eff.
Mohamed Amin eff.
Youssef Hatem eff.
Barsoum Rouphaïl eff.
Tewfik Rizkallah eff.
Bestawros Salama eff.
Yacoub Afif eff.

Commis de 2me classe

Youssef Morcos eff.
Tadros Kladios eff.
Abdel-Fattah Mohamed eff.
Samaan Awad eff.
Moustafa Choucri eff.
Hassan Abdel-Raouf eff.
Mohamed el-Simri eff.
Barsoum Salib eff.
Guergues Farag eff.
Habib Tiab eff.
Guindi Amin eff.
Fathallah Tamba eff.
Ghoubrial Awad Nawar eff.
Aly Kamel eff.
Antonious Nakhla eff.
Abdel-Gawad Ibrahim eff.
Mikhaïl Abdel-Chéhid eff.
Tewfik Tadros eff.

Commis

Néguib Mikhaïl eff.
Ahmed Dessouki eff.
Ibrahim Mohamed eff.
Abdel-Hamid Salem eff.
Ahmed Sadek Afifi eff.
Salib Hanna eff.
Loutfallah Loutfi eff.
Mahmoud Kamel el-Sarraf eff.
Riad Fahmi eff.
Farag Basili eff.
Ibrahim Guirguis eff.
Farid Abdel-Malak eff.
Abdel-Hamid Abbas eff.
Hussein Sami eff.
Mikhaïl Zaki Salib eff.
Abdel-Sayed Ishak eff.
Yacoub Guirguis eff.
Aziz Saad eff.
Saba Habib eff.
Mohamed Kamel Khalifa eff.
Youssef Hosni eff.
Kelada Wassef eff.
Osman Raëf eff.
Halim Ghobrial eff.
Amin Sadek eff.
Ahmed Saleh eff.
Mikhaïl Zaki Barsoum eff.
Aziz Abdel-Nour eff.
Kamel Ayoub eff.
Mohamed Sami eff.
Boutros Chehata eff.
Kamel Wasfi eff.
Labib Rouphaïl eff.
Iskandar Francis eff.
Mansi Wassef eff.
Abdel-Hamid Issaoui Naga eff.
Iskandar Guirguis eff.
Choukri Sadek eff.
Guirguis Abib eff.
Mohamed Amer eff.
Fahmi Tadros eff.
Yacoub Helmi eff.

Direction des Immeubles Libres de l'État

Contrôleur	H. M. Anthony.
Sous-contrôleur	H. N. Bowden-Smith.
Directeur	Bestawros Salib bey.
Sous-directeur.	Fares Noaman bey.
Chef de bureau	Hassanein Mohamed bey.
» »	Abdel-Kader Gougou eff.

Direction des Imm. Libres de l'État (*suite*)

Sous-chef de bureau . . . . Nached Ghoubrial eff.
» » . . . . Henein Guergues eff.
» » . . . . Mahmoud Azmi eff.
Mamour amlak du Caire . . . Assad Morcos eff.
» » » . . . Aly Mahfouz eff.

Commis de 1re classe

Youssef Hosni eff.
Hanna Ghattas eff.
Khalil Mohamed eff.
Gabriel Ibrahim eff.
Morcos Rophaïl eff.
Dimitri Tawadrous eff.
Ahmed Moharram Hafez eff.

Commis de 2me classe

Youssef Francis eff. (*Amlak du Caire*)
Moustafa Mohamed eff.
Ahmed Néguib el-Sérafi eff.
Mohamed el-Sawi eff.
Adib Chahin eff.
Hassan Mohamed eff.
Eïd Dayan eff.
Ambi Rizk eff.

Commis

Sélim el-Masri eff.
Hamed Moustafa eff.
Aly Hassan eff.
Riad Ayad eff.
Ahmed Loutfi Nasr eff.
Abdel-Méguid Hosni eff.
Amin Radwan eff.
Hassan Hemmat eff.
Abdel-Malek Fahmy eff.
Ahmed Khaïri eff.
Guirguis Baladi eff.
Néguib Fahmy eff.
Mohamed Tewfik eff.
Dimitri Samaan eff.
Jacques Sabata eff.
Abdel-Halim Ibrahim el-Bouchi eff.
Rizk Guirguis eff.
Awad Awadallah Mina eff.
Victor Nahas eff.
Mahmoud Saad eff.
Mohamed Fadel eff.
Nessim Saïd eff.
Tewfik Chalabi eff.
Ahmed Abboud eff.
Ahmed Helmi Massoud eff.
Mohamed Zaki Ismaïl eff.
Mohamed Hanafi Ahmed eff.
Toma Fouad eff.
Hassan Zaki eff.
Mohamed Rabeï eff.
Hassan Kamel eff.
Ahmed Issa eff.
Hassan Bali eff.
Abdel-Azim Ibrahim eff.
Aly Saleh eff.
Attia Costandi eff.
Ibrahim Ramzi eff.
El-Sayed Fouad Chohdi eff.
Tewfik Hamed eff.
Kamel Salib eff.
Amin Sidky eff.

Comptabilité Générale de l'Etat

Directeur général . . . . . Auguste Adib pacha.
Sous-directeur général . . . . T. B. Etherington Smith.

Direction de la Comptabilité Centrale

Personnel

Chef de bureau . . . . . Georges Atallah eff.
Commis de 1re classe . . . . Raphael Khayat eff.
» » » . . . . Ahmed Chafey eff.
» » » . . . . Sélim Messawar eff.

Direction de la Compt. Centrale (*suite*)

Commis

Habib Youssef eff.
Gorgui Fahmi eff.
Ibrahim Khlat eff.
Riad Ayad eff.
Youssef Faragalla
Hanna Zaki eff.
Fahmi Goubran eff.
Jean Absi eff.
Antoun Boulos eff.
Sidarous Nada eff.
Edmond Arrata.
Mosé Tadros eff.
Ibrahim Khalil eff.
Tewfik Boutros eff.
Aziz Youssef Antoun.
Michel Ayoub.

Direction des Pensions

Sous-directeur . . . . . Chaker Tagher bey.
Sous-chef de bureau . . . . . Hassan Rasmi eff.

Commis de 1re classe

Ahmed Ibrahim eff.
Abdel-Latif Mohamed eff.
Hanna Ekladious eff.
Ahmed Rafat eff.

Commis

Alexandre Saddik eff.
Abdel-Fettah el-Batrawi eff.
Elias Youssef eff.
Mohamed Aly eff.
Sélim Guergues Abdel-Malek eff.
Néguib Elias eff.
Younan Hemaya eff.
Mohamed Hassan Abdel-Gawad eff.
Morcos Hanna eff.
Aziz N. Mirza eff.
Elias Daoud eff.
Labib Sawirès Hanna eff.
Hanna Bichaï eff.

Direction de la Centralisation des Comptes et du Budget

Directeur . . . . . Athanasious Cassab bey.

Écritures Centrales

Sous-chef de bureau . . . . . Youssef Mirza eff.

Commis de 1re classe

Boutros Chalfoun eff.
Antoun Zéhéri eff.
Guindi Gadallah eff.
Antoine Gumaïl eff.

Commis

Basili Nicolas eff.
Georges Tabbakh eff.
Scandar Hanna eff.
Jacques Carasso.
Attilio Froli.
Chafik Zananiri eff.
Albert Atallah eff.

Vérification des Provinces et Gouvernorats

Chef de bureau . . . . . Youssef Bichara Abdel-Messih eff.
Sous-chef de bureau . . . . . Fadlallah Atallah eff.
Commis de 1re classe . . . . Mohamed Sélim eff.
» » . . . . Habachi Salama eff.

Commis

Guergues Mikhaïl eff.
Fahim Habachi eff.
Henry Badir eff.
Rizk Saad eff.
Megalli Morcos eff.
Iscandar Soleiman eff.
Messiha Habachi eff.
Ahmed Sultan eff.
Nicola Henein eff.
Hussein Hassan el-Azhari eff.
Constantin Zaloum eff.
Hassan Abdel-Rahman eff.
Mansour Fadel eff.

Vérification des Administrations

Chef de bureau . . . . . Emile Mesciaca
Sous-chef de bureau. . . . . Jacques Affif eff.

Commis de 1re classe

Youssef Dichy eff.
Guergues Meleka eff.
Abdel-Salam el-Tawadi eff.
César Kordahi eff.
Tobie Kemeid.
Sélim Bataïni eff.

Commis de 2me classe

Salem Gad eff.
Sami Badir eff.
Mikhaïl Saleh eff.

Commis

Guergues Naoum eff.
Khalil Fahmi eff.
Osman Hassanein eff.
Hanna Guirguis Ebeid eff.
Mohamed Kadri eff.
Guirguis Megalli eff.
Jean Kayal eff.
Wilson Hanna eff.
Nicolas Gimnalidis.
Moustafa Darwiche eff.
Sélim Farag eff.
Jacques Jacob eff.
Hassan Housni Abbas eff.
Nakhla Costandi eff.
Philippe Tewfik Goubran eff.
Aziz Khalil eff.

Imprimés

Commis de 1re classe . . . . Hussein Aly eff.
Commis . . . . . Abdel-Malek Chenouda eff.
» . . . . . Mohamed Hassan eff.

Trésorerie Centrale

Vérification et Écritures

Directeur . . . . . Habib Zananiri bey.
Chef de bureau . . . . . Nasri Tagher eff.
Sous-chef de bureau . . . . . Antoun Farès eff.
» » . . . . . Iskandar Messiha eff.
» » . . . . . Nakhla Tadros eff.

Commis de 1re classe

Costandi Mikhaïl eff.
Mohamed Aboul-Séoud eff.
Hassan Helmi eff.
Elie Abadi.
Youssef Abdel-Malek eff.

Commis

Jacob Hanna eff.
Youssef Sabri eff.
Riad Khalil eff.
Sayed Badawi eff.
Tewfik Araktingui.
Riad Atallah eff.
Gorgui Motran eff.
Yacoub Rizk eff.
Guergues Saleh eff.
Soliman Hanna eff.
Toma Hanna eff.
Tadros Boutros eff.
Alfred Farah eff.
Khalil Abdel-Rahman eff.
Tewfik Rouphaïl eff.
Aziz Salib eff.
Nicola Arakgui.
Loutfallah Samaan eff.
Soliman Ata eff.
Elias Sobhi eff.
Sélim Iscandar eff.
Ahmed Zaki eff.
Mohamed Fahmy eff.
Léon Cottan eff.

Vérification et Ecritures *(suite)*

Commis (suite)

Chaker Sidky eff.
Antoun Boustros eff.
Loutfi G. Marrana.
Chawki Bassili eff.
Melhem Diab eff.
Yacoub Doss eff.
Messiha Gouda eff.
Benjamin Caralli eff.
Hanna Khalil eff.
Mohamed el-Hefnaoui eff.
Alexandre Ibrahim Rathle eff.

Paiement Pensions

Chef de bureau . . . . . Mohamed Ezzat eff.
Sous-chef de bureau. . . . . Ibrahim Chalabi eff.
Commis de 1re classe . . . . Mohamed Ahmed Rizk eff.
» » » » . . . . Albert Azzam eff.

Commis

Moustafa Saleh eff.
Moustafa Sadek eff.
Zéki Ezzat eff.
Faragallah Bichara eff.
Obeïd Massaoud eff.
Taha Mohamed eff.
Fahmi Arif eff.
Mohamed Ahmed Chnnef eff.
Mohamed Chawki Dessouki eff.
Moustafa Sabri eff.
Ismaïl Aly eff.
Mohamed Bahgat Darwiche eff.

Matières

Sous-directeur. . . . . Habib Cuny bey.
Commis de 1re classe . . . . Hussein Aly eff.
» » » » . . . . Saleh Helmi eff.
» » » » . . . . Rizkallah Mikhaïl eff.

Commis

Ahmed Awad eff.
Néguib Mikhaïl eff.
Sélim Hanna eff.
Tadros Ibrahim eff.
Guergues Mikhaïl eff.
Abdel-Aziz Morcos eff.
Zaki Guergues Boutros eff.

Comptabilité des Gardes-Côtes

Directeur . . . . . Iscandar Bichara bey.
Sous-chef de bureau . . . . Iscandar Mikhaïl eff.
Commis de 1re classe . . . . Boulos Sidki eff.

Commis

Antoun Narouz eff.
Tadros Mansour eff.
Mikhail Abdel-Malak eff.
Nicolas Boutros eff.
Nakhla Kilada eff.
Guirguis Moeneos eff.
Aziz Morcos eff.
Nour Doss eff.
Soliman Salama eff.
Albert Tagher eff.
Fernand Zananiri eff.
Tewfik Messiha eff.
Mohamed Hassib eff.
Guirguis Boutros Naggar eff.
Daoud Narouz eff.
Antoun Goubran eff.
Francis Guirguis eff.
Fouad Tadros eff.
Néghib Sarkiss eff.

Comptabilité du Ministère de l'Intérieur

Chef de bureau . . . . . Armand Bondet.
Sous-chef de bureau. . . . . Emile Cassab.
» » . . . . . Hanna Messiha eff.

Commis

Hassan Tahsin eff.
El-Sayed Mohamed eff.
Hussein Aly eff.
Mohamed Kadri eff.
Ahmed Moustafa el-Hakim eff.
Ibrahim Goubrial eff.
Youssef Kayal eff.
Ibrahim Dayan eff.
Guirguis Atalla eff.
Mohamed Saleh Moustafa eff.
Ibrahim Abdel-Hamid Hassan eff.
Darwiche Choukri eff.
Michel Abdel-Messih eff.
Mahmoud Hosni eff.
Hassan Yousri eff.
Radwan Mohamed eff.
Salib Abdel-Malak eff.
Abdel-Kawi Helmi eff.
Mohamed Abdel-Khalek eff.
Moise Dichy eff.
Ibrahim el-Arabi eff.
Mohamed Fayek eff.
Ragheb Boutros eff.
Bichara Khalifa eff.
Hanein Charkaoui eff.

Comptabilité du Ministère des Travaux Publics

Contrôleur . . . . . R. S. Hatterson.
Sous-directeur. . . . . Gino Petrovitch.
Chef de bureau . . . . . Alfred Dimitraki.
Sous-chef de bureau . . . . . Ahmed Amin eff.
» » . . . . . Pietro Mazio.
Commis de 1re classe . . . . Aly Hassan eff.
» » » . . . . . Michel Kassis.
» » » . . . . . Farid Mahfouz eff.

Commis

Emile Bestawros eff.
Ibrahim Aly eff.
Alexandre Kovits.
Hakim Salib eff.
Zaki Boutros Badir eff.
Ayoub Chaoul eff.
Chaker Yacoub eff.
Hafez Sid Ahmed eff.
Mohamed Seid el-Sadati eff.
Ebeid Ghaleb eff.
Hassan Fahmy eff.
Ibrahim Fahmy eff.
Labib Tadros eff.
Moustafa Mohamed eff.
Hanna Antoun Yacoub eff.
Youssef Nasra eff.
Nached Elias eff.
Tewfik Sedah eff.
William Chediack eff.
Ibrahim Ismaïl eff.
Morcos Chenouda eff.
Tewfik Chaker Yacoub eff.
Abdel-Meguid Zaki eff.
Youssef Fahmy eff.
Hassan Mourad el-Moulla eff.
Marc Andria eff.
Fouad Boctor eff.
Henein Samaan eff.
Loutfalla Salama eff.
Tamba Mikhaïl eff.
Constantin Dayoub eff.
Moharram Hassan eff.
Louis Samuel eff.
Mahmoud Fahmi eff.
Mahmoud Mohamed el-Cheneiti eff.
Antoun Nima eff.
Amin Doss eff.
Mahrous Raphaël eff.
Sourial Ersan Hanna eff.
Hassan Housni eff.
Kamel Fahmi eff.

Direction des Statistiques

(*Ch. Abdine*)

Directeur	G. Randone.
Inspecteur	G. W. Fraser.
»	I. A. Cable.
»	Dr. I. G. Lévi.

Direction générale du Service de l'Arpentage

(*Chareh el-Guiza, vis-à-vis la Moudirieh de Guizeh*)

Directeur général	E. M. Dowson.
Inspecteur-adjoint du directeur-général	T. G. Campbell.
Inspecteur du bureau des publications	C. A. G. Nachinstosh.
Inspecteur de la comptabilité . .	J. Cunningham.

Bureau des Calculs

Directeur	J. I. Craig.
Chef Inspecteur	T. L. Bennett.
Inspecteur	F. S. Richards.
»	F. M. L. Dodd.
»	Mohamed Kasim eff.

Bureau de Reproduction des Cartes

Directeur	Major H. G. J. de Lotbinière.
Inspecteur	W. H. Crosthwaite.
»	C. Seiwerth.
»	H. E. Dickinson.
Surv. de l'atelier de photographie	J. Kearney.

Magasin des Cartes

Gérant	A. Robert bey.
Inspecteur	P. Stadler.

Observatoire et Triangulation de précision

Inspecteur en chef	B. F. E. Keeling.
» » »	M. Villiers Stuart.

Inspecteurs

E. B. H. Wade.	H. E. Hurst.
P. A. Curry.	C. B. Middleton.
G. S. Laird Clowes.	H. Knox Shaw.

Inspection Topographique

Inspecteur en chef . . . . . L. B. Weldon.

Inspecteurs

J. R. Herbert.	T. D. Scott.
C. F. Montagu.	Mohamed Kamel Wali eff.
J. R. Dowd.	W. J. Maule.
G. W. Murray.	Abdel-Méguid Yousry eff.

Inspection du Cadastre

Directeur	H. A. Humphreys.
Inspecteur en chef	H. G. Skill.
Inspecteur	G. R. Smith.
»	Hassan bey Néguib.
» *au bureau de Minieh* .	G. H. Morgan.
» *du 1er Taftish*. . .	O. Graham.
» » *2me* » . . .	Ahmed Tewfik bey.
» » *3me* » . . .	V. L. O. Sheppard.
» » *4me* » . . .	H. T. R. Dray.

Inspection Géologique

(*bureau, Musée Géologique, aux Jardins du Min. des Trav. Publics*)

Directeur	Dr. W. F. Hume.
Inspecteur en chef	Dr. J. Ball.
Inspecteur	H. T. Ferrar.

Inspection des Mines

Inspecteur en chef	R. H. Greaves.
Inspecteur des mines	W. A. E. Coxon.
Aide inspecteur des mines . . .	H. Dabell.
» » » » . . .	B. Morton.
» » » » . . .	R. Roffo.
Secrétaire	H. W. Beckett.

Laboratoire

Directeur	A. Lucas
Chimiste	S. H. Trimen.
»	W. B. Pollard.
»	S. Clifford.
»	R. D. Carty.

Inspection de la Nubie

Archéologiste en charge. . . .	C. M. Firth.

MINISTÈRE DE LA GUERRE

(Ch. Kasr el-Aïni)

Ministre	S.E. Ismaïl Sirry pacha.
Aide-de-camp de S.E. le Ministre.	El-Sagh. Ahmed Hayati eff.
Secrétaire	Abdallah Azoury bey.
Sous-secrétaire d'Etat	El-Férik Hussein Moharrem pacha.
Officier commandant le service des ordonnances	El-Mulazim Awal Ahmed Helmi eff.

Service Financier

Secrétaire financier	El-Miralaï H. D. Palmer bey.
Sous-secrétaire financier . . .	El-Bimbachi W. G. Huskisson.
Contrôleur	M. Bialobos bey.

Armée Egyptienne

Quartier Général

Sirdar	El-Férik Sir F. Reginald Wingate pacha, K.C.B., K.C.M.G., D.S.O.
Secrétaire militaire	Kaimakam C. R. G. Mayne bey, D.S.O.
Secrétaire privé	» G. F. Clayton bey.
Secrétaire privé adjoint.	» E. J. F. Vaughan bey.
Aide-de-camp	El-Bimbachi F. Kennedi, A.D.A.A.G.
» »	El-Sagh. Emin Heiman eff.
» »	El-Yousbachi Mahmoud Hafez eff.
» »	El-Mulazim Awal Amin Abou-Bakr eff.
Officier commandant l'escorte de S.E. le Sirdar	El-Mulazim Awal N.N.
Secrétaire arabe	Chahin Guirguis bey.

Adjudant général.	El-Lewa J. J. Asser pacha.
Aide-adjudant général	Miralaï Ibrahim Rafat bey.
» » »	» H.G.A. Garsia bey, D.S.O. (temp)
» » »	El-Kaïmakam W. H. Drake bey.
» » »	» C. Garvice bey, D.S.O.
» » »	» J.L.J. Conry bey, D.S.O.
Aide-adjudant général adjoint. .	El-Kaïmakam Mahmoud Housni bey.
» » » » . .	» Mohamed Ahmed bey.
» » » » . .	El-Bimbachi A.M. Collard (temp.)
» » » » . .	» W. D. Kenny.
» » » » . .	» O. C. Herbert.
» » » » . .	» E. E. B. Mackintosh.

Corps administratif, départemental et personnel technique

Commandant (Cavalerie) . . .	El-Miralaï C. H. Leveson bey (temp).
Commandant (Artillerie). . . .	El-Miralaï A. Crawford pacha.
Médecin en chef	El-Lewa H.B. Mathias pacha, D.S.O. (temp).
Directeur du service des travaux.	El-Miralaï P. G. Grant bey (temp).
Directeur du service des approvisionnements.	El-Lewa C.E.G. Blunt pacha (temp).
Directeur des magasins. . . .	El-Miralai G. W. Anderson bey (temp).
Directeur du Serv. des ordonnances	El-Miralai C.E.C.G. Charlton bey (temp).
Comm. de l'Ecole Militaire (Caire)	El-Miralaï E. S. Herbert bey.
Directeur de l'Ecole Militaire (Caire)	El-Miralaï Mohamed Kamel bey.
Comm. de l'Ec. Militaire (Khartoum)	El-Bimbachi N.G.B. Halhed.
Directeur du service de recrutement	El-Miralaï Aly Fahmi bey.
Vétérinaire en chef.	El-Kaimakam F. U. Carr bey.
Officier d'état-major (bat. sud. en reserve).	El-Kaïmakam Almaz Moursi bey.
Officier d'état-major (transport) .	El-Bimbachi S.H.E. Giles.
Directeur de la fanfare. . . .	El-Saghkolaghasi F. Ferguson.

Zônes Militaires de Première Classe

I. — Bahr El-Ghazal District

Commandant	El-Miralaï H. Gordon bey.
Officier d'état-major.	El-Youzbachi Mahmoud Rached eff.
Médecin en chef.	El-Bimbachi J. Powell.
» »	» E. W. Maude.
Attaché au district	El-Bimbachi H.W.A. Collum.

II. — Berber

Commandant	El-Kaïmakam C.H. Townsend bey.

III. — Blue Nile District

Commandant	El-Miralaï E. A. Dickinson bey.
Officier d'état-major.	El-Saghkolaghasi Ismaïl Moustafa eff.
Médecin en chef.	El-Bimbachi M. Leckie.
» »	» E. D. Bally.
Attaché au district	» J. P. L. Mostyn.

IV. — Cairo

Commandant	El-Miralaï E. S. Herbert bey (temp).
Officier d'état-major.	El-Saghkolaghasi Aly Sidki eff.
» »	El-Youzb. Mohamed Hassan Tewfik eff.
Officier comm. la prison militaire.	El-Youzbachi Hassan el-Chahawi eff.
Officier comm. la Place d'Assouan.	Kaïmakam Ismaïl Raafat bey.
Médecin en chef	» T. C. Mackenzie bey, D.S.O.

V. — Dongola

Commandant	El-Lewa H. W. Jackson pacha, C.B.

Zônes Militaires de 1re classe (*suite*).

VI. — Kassala

Commandant . . . . . El-Miralaï A. Cameron bey.
Officier d'état-major . . . . . El-Saghk. Abdel-Rahman Zaki eff.
Médecin en chef . . . . . El-Bimbachi W. Byam..

VII. — Khartoum

Commandant . . . . . El-Lewa G. E. Matthews pacha.
Officier d'état-major . . . . . El-Bimbachi H. W. Snow.
» » . . . . . El-Saghk. Hassan Tewfik Badr eff.
» » . . . . . El-Youzbachi Mohamed Hussein eff.
» » . . . . . El-Moul. Awal Ahmed Nasr el-Din.
Médecin en chef . . . . . El-Kaïmakam F. F. Carroll bey
Médecin vétérinaire en chef . . El-Bimbachi F. Fail.
Officier commandant de la Prison Militaire (Khartoum). . . . N.N.
Attaché au district . . . . . El-Bimbachi F. J. M. Postlethwaite.

VIII. — Kordofan (Nord)

Commandant . . . . . El-Miralaï R. V. Savile bey.
Officier d'état-major . . . . . El-Saghk. Aly Fehim eff.
Médecin en chef . . . . . El-Bimbachi A. G. Cummins, M.B.

IX. — Upper Nile District

Commandant . . . . . N.N.
Officier d'état-major . . . . . N.N.
Attaché au district . . . . . El-Bimbachi G. R. Worthington.

X. — Mongalla

Commandant . . . . . El-Miralaï R.C.R. Owen bey, C.M.G.
Officier d'état-major . . . . . El-Moulaz. Awal Abou Bakr Hassan eff.
Médecin en chef . . . . . El-Bimbichi R. J. G. Thompson.

XI. — Kordofan (Sud)

Commandant . . . . . N.N.
Officier d'état-major . . . . . El-Saghk. Abdel-Khalek Talaat eff.

Zônes Militaires de Deuxième Classe

I. — Atbara

Commandant . . . . . El-Miralaï E.C. Midwinter bey, D.S.O.
Officier d'état-major . . . . . El-Youzbachi Abdel-Wahab Labib eff.

II. — Halfa

Commandant . . . . . N.N.
Officier d'état-major . . . . . El-Youzbachi Mahmoud Riad eff.

III. — Red Sea

Commandant . . . . . N.N.
Officier d'état-major . . . . . El-Moul. Awal Sayed Fahmi Moumtaz.

Cavalerie

(Shendi)

Commandant . . . . . El-Miralaï C. H. Leveson bey (temp.)
Officier d'état-major . . . . . El-Youzbachi Mohamed Niazi eff.
Kaïmakam. . . . . Shehata Kamel bey.
Bimbachi . . . . . P. J. V. Kelly.
» . . . . . J. W. Lichtenberg, D.S.O.
» . . . . . A. B. Winch.
» . . . . . Aly Kamel eff.
Saghkolaghasi. . . . . Mohamed Chahin eff.

Youzbachia

Ahmed Kamel eff.
Mohamed Niazi eff.
Mursi Saleh eff.
Abdel-Rahman Fahmi eff.
Mohamed Fahmy Kaptan eff.

Artillerie

Commandant . . . . . El-Lewa A. Crawford pacha.
Kaïmakam. . . . . Hussein Khaïri bey.
» . . . . . J. P. V. Hawksley (temp).

Bimbachia

R. K. Lynch Staunton.
V. Asser, D.S.O.
T. G. Anderson.
C. W. Spinks.
W. J. L. Poston.
Ahmed Chafik eff.
Abdel-Méguid Farid eff.

Saghkolaghasia

Hussein Fahim eff.
Ahmed Rifaat eff.
Mohamed el-Soubki eff.
Aly Tewfik eff.

Youzbachia

Hassan Zaki eff.
Aziz Fahmi eff.
Abdel-Hamid Sadek eff.
Mohamed Tewfik eff.
Ahmed Hamdi eff.
Aly Taher eff.
Aly Zéki eff.
Desouki Nusseir eff.
Nassif Bichara el-Faraouni eff.

Régiment à Dromadaire

(Kordofan)

Commandant . . . . . El-Kaimakam R. M. Heath bey, D.S.O.
Commandant en second. . . . . El-Kaïm. B. H. S. Romilly bey, D.S.O.
Officier d'état-major . . . . . El-Sagh. Mohamed Hilmy eff.

Bimbachia

R. S. Hart.
N. B. de L. Forth.
H. J. Huddleston.
C. L. Smith, V.C.
P. C. Joyce.

Régiment à Dromadaire (Kordofan) (*suite*)

Saghkolaghasi

Mohamed Helmi eff.

Youzbachia

Mohamed Fouad eff.
Abdel-Rahman Serri eff.
Abdou Wahbi eff.
Hamza Aly eff.
Mohamed Akle eff.

Infanterie

Premier Bataillon (Kassala)

Commandant . . . . . El-Kaïmakam P. F. R. Anley bey.
Bimbachi . . . . . R. G. Maclaine.
» . . . . . Ahmed Hilmi el-Metaïni eff.
Saghkolaghasi. . . . . Hassan Hafez eff.

Youzbachia

Mohamed Suleiman eff.
Aly Abdou eff.
Mohamed Fahmi eff.
Mahmoud Talaat eff.

Deuxième Bataillon (Khartoum)

Commandant . . . . . El-Kaïmakam G. F. Pridham bey.
Bimbachi . . . . . C. L. Barlow.
» . . . . . C. E. Kinahen.
» . . . . . Mohamed Amin el-Rachidi eff.
Saghkolaghasi. . . . . Osman Sidki eff.

Youzbachia

Hussein Rifki eff.
Hafez Mohamed Kabudan eff.
Ahmed Choukri eff.
Moustafa Hilmy Azab eff.
Mohamed Talaat eff.

Troisième Bataillon (Caire)

Commandant . . . . . El-Kaïmakam N. Mc D. Teacher bey.
Bimbachi . . . . . C.A. Barker.
» . . . . . H. V. V. Kyrke.
» . . . . . Mohamed Amin eff.
Saghkolaghasi. . . . . Mahmoud Saleh eff.

Youzbachia

Aly Fahim eff.
Mahmoud Bahgat eff.
Abdallah Fahmi eff.
Hafez Ghoneïm eff.
Scandar Mina eff.

Quatrième Bataillon (Khartoum Nord)

Commandant . . . . . El-Kaïmakam N.N.
Bimbachi . . . . . H. L. Gifford.
» . . . . . C.T.B. Daobeny.
» . . . . . H. M. C. Halkett.
» . . . . . Hassanein Lutfi eff.
Saghkolaghasi. . . . . Moustapha Mourou eff.

Youzbachia

Mahmoud Saïd eff.
Roustoum Fahmi eff.
Ibrahim Mourou eff.

Cinquième Bataillon (El-Obeid)

Commandant . . . . . El-Kaïmakam Moussa Fouad bey.
Bimbachi . . . . . Mohamed Tewfik Charaf eff.
» . . . . . Ahmed Ghanem eff.
Saghkolaghasi. . . . . Mohamed Rafat eff.

Youzbachia

Ibrahim Kamel eff. — Mahmoud Zaki eff.
Ahmed Khaïri eff. — Mohamed Chahine eff.

Sixième Bataillon (Khartoum)

Commandant . . . . . El-Kaïm. Mahmoud Safwat el-Ayat bey.
Bimbachi . . . . . Ahmed Kamel eff.
» . . . . . Mohamed Abdel-Aziz eff.
Saghkolaghasi. . . . . Mohamed Rached eff.

Youzbachia

Mahmoud Kaisouni eff. — Mahmoud Abdel-Hamid eff.
Mohamed Riad eff. — Abdel-Hamid Férid el-Weideïni.

Septième Bataillon (Caire)

Commandant . . . . . El-Kaimakam Abdel-Rehim Fahmi bey.
Bimbachi . . . . . Mohamed Fahmi el-Mataïni eff.
» . . . . . Mohamed Hafez eff.
Saghkolaghasi. . . . . N.N.

Youzbachia

Ahmed Youssef eff. — Hassan Badr eff.
Mohamed Taher Yawer eff. — Shefik Hesib eff.

Huitième Bataillon (Port-Sudan)

Commandant . . . . . El-Kaimakam Ahmed Fetin bey.
Bimbachi . . . . . Mahmoud Helmi Ismaïl eff.
» . . . . . Hassan Choukri eff.
Saghkolaghasi. . . . . El-Sayed Rahmi eff.

Youzbachia

Moursi Rifaat Saddik eff. — Moustafa Hamdi eff.
Moustapha Soliman Daoud eff. — Ahmed Moukhtar eff.

Neuvième Bataillon Soudanais (Waw)

Commandant . . . . . El-Kaïmakam J. I. Wood Martin bey.

Bimbachia

C. Ridings. — R. Whitbread.
C. H. Little. — E. S. Stephenson.
C. S. Northcote. — Abdallah Romayh eff.

Saghkolaghasi

Mohamed Aly eff.

Youzbachia

Hassan Fahmi eff. — Mahmoud Aly eff.
Sumit Mohamed Chérif eff. — Mohamed Abdallah eff.
Mohamed Chalabi eff. — Mohamed Rateb eff.
Saïd Nour eff.

Dixième Bataillon Soudanais (Kordofan)

Commandant . . . . . El-Kaïmakam R. J. Rees Mogg.

Bimbachia

A. M. Johnson.
E. A. T. Bayly.
T. B. Vendeleur.
Mohamed Chafik eff.

Saghkolaghasi

Mahmoud Sidki eff.

Youzbachia

Saïd Osman eff.
Mabrouk el-Fiki eff.
Farag Ibrahim eff.
Abdel-Rahman Nessim eff.
Serag Mounir eff.
Hamed Abdel-Kheir eff.
Abdel-Ghani Loutfi eff.

Onzième Bataillon Soudanais (Omdurman)

Commandant . . . . . El-Kaïmakam W. J. St. J. Harvey bey.

Bimbachia

C. C. Macnamara
D. C. Percy-Smith, D.S.O.
A. L. Davis.
G. W. Lushington.
Mohamed Wifki eff.
C. E. Koebet.

Saghkolaghasi

Mohamed Walad-Dein eff.

Youzbachia

Mahmoud Tewfik eff.
Mohamed Tewfik Khaïri eff.
Abdallah Kafi eff.
Moustafa Mohamed el-Magbrabi eff.
Osman Fahmi eff.

Douzième Bataillon Soudanais (Omdurman)

Commandant . . . . . Kaïmakam H. M. Hutchinson bey, D.S.O.

Bimbachia

L. Gordon.
F. de W. Herman.
R. W. Hadow.
Middleton.
Abdel-Rahman Talaat eff.

Sagholaghasi

Mohamed Abdel-Kaui eff.

Youzbachia

Ahmed Aly Talha eff.
Mohamed Sadek Ammar eff.
Mohamed Noshi eff.
Sourour Roustom eff.
Ragab Bersham eff.

Treizième Bataillon Soudanais (Tewfikia)

Commandant . . . . . El-Kaïmakam E. R. Whishaw bey.

Bimbachia

F. A. Dickinson.
W. B. Gibbs.
A. Graafurd.
G. H. P. Boyle.
El-Sayed Abdullah eff.

Saghkolaghasi

Abdel-Raouf Bassim eff.

Youzbachia

Mohamed Hafez Atef eff.
Morgan Idris eff.
Kheirallah Hamdouni eff.
Osman Kamel eff.
Farag Ahmed Aboul-Naga eff.
Ismaïl Kamel eff.

Quatorzième Bataillon Soudanais (Mongalla)

Commandant . . . . . El-Kaïmakam J. H. M. Arden bey.
Bimbachi . . . . . H. R. Done.
» . . . . . P. G. W. Maynard.
» . . . . . Hon. R. Bruce.
» . . . . . L. Tunnard.
» . . . . . Mustafa Lutfi eff.
Saghkolaghasi . . . . . Mohamed Sadek el-Sayed eff.

Youzbachia

Ahmed Riad eff.
Mohamed Choukri eff.
Abdel-Azim Aly eff.
Sabet Hassan eff.
Mahmoud Taher eff.
Abdel-Méguid Zaki eff.

Quinzième Bataillon Soudanais (Blue Nile)

Commandant . . . . . El-Kaïmakam H. C. Petter bey.

Bimbachia

M. H. Logan.
J. P. L. Moslyn.
H. C. Smith.
J. A. Pollock.
Abdel-Wahab Habib eff.

Saghkolaghasi

Ahmed Fahmi eff.

Youzbachia

Ibrahim Fawzi eff.
Mohamed Rifaat eff.
Mohamed Basim eff.
Ahmed Hilmi eff.
Nourein Soliman eff.
Abdallah Fahmy eff.
Mohamed Abdallah Adlan eff.
Moussa Sabeh eff.
Farag Mabrouk eff.

Seizième Bataillon (Caire)

Commandant . . . . . El-Kaïmakam C. Leigh bey, D.S.O.
Bimbachi . . . . . L. K. Smith, D.S.O.
» . . . . . S. J. Burton
» . . . . . Mahmoud Sami eff.
Saghkolaghasi. . . . . Ahmed Zaki eff.

Youzbachia

Amin Fawzi eff.
Ahmed Haggag eff.
Abdel-Fattah Rida eff.
Ahmed Fahmi Ismat eff.

Bataillon des Bédouins

(Kadarif)

Commandant . . . . . Kaïmakam A. Wise bey.
Commandant en second. . . . Kaïmakam N. W. Gardner bey.

Bimbachia

G. A. O' Callaghan.
W. F. Stirling, D.S.O.
A. E. J. Wilson.
H. F. Elgee.
E. A. Beck.

Saghkolaghasi

Hanafi Ahmed eff.

Youzbachia

Mohamed Fouad el-Sioufi eff.
Mohamed Latif eff.
Hussein Mohamed Moustafa.
Mohamed Mansour eff.
Abdel-Latif Rouchdi Tarfa eff.
Abdel-Hamid Helmi eff.
Radwan Aly eff.

Service des Transports

Bimbachi . . . . . S. E. H. Giles.
Saghkolaghasi. . . . . Hassan Attia eff.

Corps Médical

Médecins

Principal officier Médical . . . Lewa H.B. Mathias pacha, D.S.O. (temp.)

Kaïmakamat

F. F. Carroll bey, M.B.
T.C. Mackenzie bey, D.S.O.
H. Ensor bey, M.B., D.S.O.
Mohamed Ahdi eff.

Bimbachia

R. B. Black.
R. G. Anderson.
W. Byam.
J. Powell, M. B.
R. J. C. Thompson.
E. Gibbon.
C. Cassidy.
M. Leckie.
H. S. Rankin.
Samuel el-Khouri eff.
W. E. Marshall.
C. M. Drew, M.B.
A. G. Cummins, M.B.
S. Mc Saunders.
E. M. Passons-Smith.
Abdel-Rahman Roushdi eff.
Nemetallah Tahan eff.
Abdel-Halim Assem eff.

Saghkolaghasia

Hassan Rafat eff.
Ahmed Hussein Youssef eff.
Mahmoud Néguib eff.
Amin Ahmed eff.
Hassan Kamel eff.

Youzbachia

Nasrallah el-Burgi eff.
Farid Masoud Chehab eff.
Skandar Agami eff.
Assad Sélim Ayoub eff.
Ibrahim Abou-Heidar eff.
Mansour el-Hagg eff.
Mohamed Rami eff.
Moustafa Izz el-Din eff.
Georges Ekmekjian eff.
Aziz Chehada eff.
Youssef Mazhar eff.
Anis Sélim Ajame.
Daoud Boulos eff.
Choukri Khalil Maluf eff.

Pharmaciens

Saghkolaghasi. . . . . Osman Nadim eff.
Youzbachi . . . . . Assad Fahd Malouf eff.
» . . . . . Amin Attia eff.
» . . . . . Wadie Tanious Ghosn eff.
Mulazim Awal . . . . . Néguib Khalil Haddad eff.
» » . . . . . Youssef Hanna Haddad eff.
» » . . . . . Ibrahim Khalil Abdel-Nour eff.

Officiers Magasiniers

Youzbachi . . . . . Hassanein el-Sayed Mohsen eff.
Mulazim Awal . . . . . Metwalli Salama eff.

Service des Travaux

Directeur	El-Miralaï P.G. Grant bey (temp).
Sous-directeur.	N.N.
Kaïmakam	Mahmoud Fahmy bey.
»	H. H. Kelly bey.

Bimbachia

A. J. Ross	E. M. Sinauer.
Abdel-Hamid Ragheb eff.	C. H. Egerton.
A. G. Rainsford Hannay.	G. C. Gowlland.

Saghkolaghasia

Aboul-Enein Sid-Ahmed eff.	Mahmoud Youssef eff.

Youzbachia

Mohamed Chéfik eff.	Aly Zéki eff.
Saleh Zéki eff.	Mahmoud Sedki eff.
Mohamed Labib el-Chahed eff.	Mahmoud el-Hamdi eff.
Mohamed Hassan eff.	Moustafa Mounib eff.

Service des Approvisionnements

Directeur	El-Lewa C. E. G. Blunt pacha (temp.)
Sous-directeur.	El-Kaïmakam C.E. Hills bey, D.S.O.
Kaimakam	Mahmoud Fouad bey.
Bimbachi	S. Hutchins.
»	C. E. Cox.
»	F. V. B. Kirwan.
»	Mahmoud Azmi eff.
Saghkolaghasi	Khalil Fahmi eff.
»	Farag el-Cheikh eff.

Youzbachia

Ahmed Askar eff.	Seif-el-Yazal Khalifa eff.
Moustafa Habib Moustafa eff.	Sid Ahmed Kansuh eff.
El-Sayed Ismaïl eff.	Abdel-Aal Housni eff.
Ibrahim Ismaïl eff.	El-Sayed Omar Shata eff.

Service des Magasins

Directeur	El-Miralaï G.W. Anderson bey (temp.)
Sous-directeur.	El-Bimbachi A. D. Law.
» »	» H. S. Wilson.
Miralaï.	Mahmoud Hilmi bey.
Kaïmakam	Ahmed Radwan eff.
Bimbachi	Abdel-Raouf Hassan Nada eff.
Saghkolaghasi.	Moursi Ibrahim eff.
»	Ismaïl Kamel eff.
»	Mohamed el-Amawi eff.

Youzbachia

Aly Aly Amer eff.	Mohamed Rifaat Hafiz eff.
Mahmoud Fahmi Sarwat eff.	Hamed Hamdi eff.
Ahmed Hamdi eff.	

Département des Ordonnances

Directeur . . . . . El-Miralaï C. A. Crawford pacha.
Sous-directeur . . . . . El-Kaïmakam N. N.
Inspecteur des explosifs . . . . El-Bimbachi H. S. Hearn.

École Militaire du Caire

Commandant . . . . . El-Miralaï E. S. Herbert bey (temp.)
Directeur . . . . . El-Miralaï Mohamed Kamel bey.
Saghkolaghasi . . . . . Ahmed Chérif eff.
Mulazim Awal . . . . . Abdel-Meguid Fouad eff.
» » . . . . . El-Sayed Loutfy eff.

Professeurs Militaires

Youzbachi . . . . . Hafez Sidki eff.
» . . . . . Mohamed Baghat eff.

Professeurs Civils

Professeur en chef . . . . . H. E. Brian, Esq.

Aides-Professeurs

F. S. Plunkett, Esq. Wellburn, Esq.
H. W. Berry, Esq. Cheikh Osman el-Zanati.

École Militaire de Khartoum

Commandant . . . . . El-Bimbachi N. G. B. Halhed.
Youzbachi . . . . . Mahmoud Rasmi eff.
Mulazim Awal . . . . . Mohamad Saad eff.

Service du Recrutement

Directeur . . . . . El-Miralaï Aly Fahmi bey.
Aide-adjudant général . . . . El-Miralaï H. G. A. Garsia bey.

Kaïmakamat

Mohamed Nour bey. Abdel-Raouf Fahmy bey.
César el-Hagg bey. El-Sayed Aly bey.
Mohamed Elwi bey. Mohamed Sadek Yehya bey.
Mohamed Nazmi bey.

Bimbachia

Mohamed Fahmi eff. Khalil Choukri eff.
Ahmed Farid eff. Aly Effat eff.
Mahmoud Sidki eff. Farag Sidki eff.
Ahmed Loutfi eff. Badawi Youssef eff.
Mohamed Hassan eff. Mohamed Mounir eff.

Saghkolaghasia

Hussein Ragui eff. Mohamed Tewfik el-Hakim eff.
Ibrahim Zaki eff. Mohamed Kamel eff.
Mohamed Hichmat eff.

Youzbachia

Mohamed Amin Rasmi eff. Ahmed Fahmy Wafaeï eff.
Darwiche Kamel eff. Hassan Rasmi eff.
Abdel-Kader Helmi eff. Mohamed Labib eff.
Moustafa Riad eff. Hassan Hassib eff.
Moursi Gélal eff. Ahmed Moustafa Maher eff.
Hussein Kamel Refaat eff. Ahmed Tewfik Agrama eff.
Hassan Hussni Eloui eff. Hafez Fawzi eff.
Ismaïl Hafez eff.

Service Vétérinaire

Vétérinaire en chef	El-Kaïmakam F.U. Carr bey.
Bimbachi	F. Fail.
»	R. S. Audas.
Saghkolaghasi	Mohamed Saleh eff.

Presqu'île du Sinaï

Kaïmakam	A. C. Parker bey.
»	H. D. Beamish bey
Youzbachi	Ismaïl el-Moufti eff.
Mulazim Awal	Issaoui Ahmed eff.
» »	Mohamed Hafez eff.
» »	Mohamed Hamed Abdel-Fattah eff.

Musique Militaire

Directeur	El-Saghkolaghasi F. Ferguson.
Dir. de la fanfare de l'Infanterie	El-Youzbachi Moustafa el-Achri eff.
Dir. de la fanfare de la Cavalerie	El-Mulazim Awal Farag Youssef eff.
Dir. de la fanfare Soudanaise .	El-Mulazim Tani Hamed Sayed eff.

Service des Bâteaux de S. A. le Khédive

Directeur	El-Lewa Ismaïl Moukhtar pacha.
Kaïmakam	Ahmed Zéki eff.
Bimbachi	Ahmed Choucri eff.
Saghkolaghasi.	Mohamed Aly eff.
»	Ibrahim Azmi eff.
Youzbachi	Mohamed Zeki eff.
»	Mahmoud Ahmed eff.
»	Ahmed Riad eff.
»	Aly Demir eff.

Officier attaché à l'Administration des Prisons

El-Youzbachi	Hassan Safwat eff.

Officier attaché à l'Administration des Ports et Phares

Mulazim Awal	Mohamed Nour el-Din eff.

Police du Ministère des Finances

Youzbachi	Hussein Helmi eff.
Mulazim Awal	Mohamed Tewffk eff.

MINISTÈRE DE L'INSTRUCTION PUBLIQUE

(*Ch. el-Encha, Mounira*)

Ministre . . . . . S.E. Ahmed Hechmat pacha.
Conseiller . . . . . Douglas Dunlop.

Conseil Supérieur de l'Instruction Publique

Le Ministre de l'Instruction Publique (S.E. Ahmed Hechmat pacha), *président*.
Hussein Rouchdi pacha.
Ismaïl Sirri pacha.
Sir Paul Harvey, K.C.M.G.
Douglas Dunlop.
Charles de Rocca-Serra.
Moustafa Maher pacha.
S. H. Wells.
Mohamed Anis pacha.
Mohamed Eloui pacha.
Morcos Simaïka bey.

Comité Technique de l'Instruction Publique

Douglas Dunlop (*président*).
S. H. Wells.
H. J. Boyd-Carpenter.
A. Bernard bey.
G. Elliot.
Cheikh Hamza Fathallah.
Mohamed Aly el-Maghrabi bey.

Conseil de Discipline de l'Instruction Publique

H. J. Boyd-Carpenter (*président*).
A. H. Sharman.
Cheikh Hamza Fathallah.
Ahmed Kamha bey.

Inspection

1er inspecteur

H. J. Boyd-Carpenter.

Inspecteurs

Cheikh Hamza Fathallah.
A. Bernard bey.
William Swanson.
J. W. Crowfoot.
A. B. Stewart.
P. Quilici.
Ahmed Barrada bey.
Cheikh Mohamed Chérif.

Sous-Inspecteurs

C. D. Gilbart-Smith.
N. W. Shoebridge.
Mohamed Rouchdi bey.
Mohamed Assaad eff.
Cheikh Mohamed Assal
» Ahmed el-Awamri.
» Moh. Hassanein el-Ghamrawi.

Surveillant de Gymnastique

W. H. Brockway.

Service Médical

Médecin en chef . . . . . Dr. Mohamed Talaat bey.
Médecin des Ecoles des Filles . . Mrs. Elgood.
Médecin . . . . . Dr. Osman Sami bey.
» . . . . . Dr. Mohamed Abdel-Salam el-Guindi.
» . . . . . Dr. Radwan Zeiwar eff.
» . . . . . Dr. Amin Haridi eff.
» . . . . . Dr. Mahmoud Fouad Maâz eff.
» . . . . . Dr. Mohammed Saleh Helmi eff.
» . . . . . Dr. Hussein Sabri eff.
» . . . . . Dr. Ch. Hamed Hussein Wali.

Administration Centrale

Directeur du bureau européen	R. Aldred-Brown.
» *des bureaux arabes*	Mohamed Aly el-Maghrabi bey.
Directeur du service des examens	A. E. Robinson.
Réd. en chef au bureau européen	A. Cottet.
Sous-directeur	Ibrahim Zeitoun bey.
»	Ibrahim Darwiche bey.
Chef des bureaux	Abdel-Aziz Abdalla bey.
» »	Ibrahim Bayoumi eff.
» »	E. Auclair.
» »	Ahmed Ferid eff.
» »	Mohamed Ahmed el-Wekil eff.
Mamour des magasins	Edwin Innes.
Magasinier-économe	Iskaros Ibrahim eff.

Sous-chefs de bureau

Moursi Rachwan eff.
Mohamed Ibrahim eff.
Hassan Riaz eff.
Mahmoud Sidki eff.
Mohamed Ahmed Rakha eff.

Direction de l'Enseignement élémentaire

Directeur de l'Ens. élémentaire	Abdel-Rehim Ahmed bey.
Inspecteur des Kouttabs	Ahmed Hidaïat bey.
» »	Cheikh Mohamed Nassar.
» »	» Abdel-Rehim Selim.
» »	» Dessouki Gohari.

Sous-inspecteurs des Kouttabs

Sayed el-Nozahi eff.
Cheikh Fakhr el-Din Mohamed.
» Mohamed Chalabi.
» Mohamed Amin Mahmoud.
» Atia el-Ashkar.
» Bahi Ibrahim Tabana.
» Atia el-Sayed-Hussein.
» Aly Abdel-Kérim.
» Abdel-Nabi Abou el-Nasr.
» Moustafa Rached.
» Abdel-Ghaffar Rizk.
» Mohamed Abou el-Séoud.
» Youssef Afifi.
» Mohamed Abou Eneiba.
» Hassan el-Zayat.
» Mohamed Ahmed el-Mahdi.
» Abdel-Hamid Mokhles.
» Moustafa el-Ansari.
Cheikh Mohamed el-Chabrawi.
» el-Moghazi Moh. el-Chafeï.
» Abdel-Rahman Hussein el-Eraki.
» Ahmed Abdellatif.
» Abdel-Hamid Mustafa Farrakh.
» Hassanein Sultan.
Ahmed Emran eff.
Cheikh Abdel-Hamid el-Ansari.
» Mohamed el-Monayeri.
» Aly Ibrahim Farghali.
» Mohamed Ahmed el-Azizi.
» Aly Aly Abou el-Magd.
» Mohamed Rizk.
» Abdalla el-Basiouni.
» Hamdan Moustafa.
» Aly Hassan el-Nadi.
» Sayed Aly Hamed.

École de Médecine et de Pharmacie

(Ch. Kasr el-Aïni)

Président honoraire	S.E. le Dr. Ibrahim Hassan pacha.
Directeur	Dr. H. P. Keatinge.
Prof. de chirurgie	Dr. F. C. Madden.
» *de physiologie*	Dr. H. W. Wilson.
» *de pathologie interne*	Dr. L. Phillips.
» *de pathologie*	Dr. A. R. Ferguson.

École de Médecine et de Pharmacie (*suite*)

Prof. de chimie	Dr. W. A. Schmidt.
» *de sciences physiques et prof. adjoint de chimie* . . .	W. M. Colles.
» *de clinique interne* . . .	Dr. Day.
» » *externe* . . .	Dr. Owen Richards.
» *assistant de physiologie* . .	Abdel-Méguid Mahmoud eff.
» » » *pathologie* . .	Anis Onsi eff.
» *assistant d'anatomie* . . .	Gorgui Sobhi eff.
» *d'obstétrique et gynécologie* .	Dr. R. S. Dobbin.
» *d'ophtalmologie*	Dr. E. C. Fischer.
» *d'helminthologie*	Dr. Arthur Looss.
» *d'anatomie*	Dr. Behdjet Wahbi.
» *de pharmacologie*	O. Dinkler.
» *d'hygiène*	Dr. Betts.
» *de médecine légale* . . .	Dr. Hamilton.
» *de psychiatrie*	Dr. J. Warnock.
Conservateur du Musée d'histoire naturelle.	Dr. Walter Innès bey.
Préparateur au Labor. de chimie	Gabriel Bahari eff.
Bibliothécaire	Alphonse Misk eff.
Registrar	H. E. S. Stiven.

École Khédiviale de Droit
(Midan Abdine)

Directeur	W. H. Hill.
Sous-directeur.	Ahmed Kamha bey.
Prof. de procédure civile et commerciale (sect. française) . .	Ugo Lusena bey.
Prof. de droit romain et introduction à l'étude du droit (sect. française)	René Perret.
Prof. de droit commercial et droit international privé (section française).	Pierre Arminjon.
Prof. de droit administratif, d'économie politique et d'organisation des pouvoirs publics (section française)	Henri Lamba.
Prof. de droit civil et d'économie politique (sect. française). .	R. L. E. Maunier.
Prof. de droit civil (sect. française).	Adrien Forgeur.
» *de droit civil*	Sésostris Sidarous bey.
» *de droit criminel* (sect. anglaise)	W. Ross Taylor.
» *de droit commercial et droit international* (sect. française).	F. R. Sanderson.
Prof. de droit admin. et d'organisation des pouvoirs (section anglaise)	J. H. Scott.
Prof. d'économie politique (section anglaise)	F. M. Goadby.
Prof. d'économie politique (section anglaise)	J. A. Todd.
Prof. de droit civil et introduction à l'étude du droit (section anglaise).	S. Clay.

École Khédiviale de Droit (*suite*)

Prof. de droit romain (sect. anglaise)	R. D. Melville.
» *de droit*	F. Legrand.
» *d'anglais*	W. F. Mun Gavin.
» *de français*	E. Chevalley.
» »	L. P. D. Tondeur.
» »	J. L. Gagnaux.
» *de droit musulman* . . .	Cheikh Mohamed Zeid el-Ibiani.
» *adjoint de droit musulman* .	» Mohamed Salama.
» » » » .	» Ahmed Abou el-Fath.
Bibliothécaire	Mohamed Afifi Youssef eff.
Officier d'ordre	Mahmoud Samy Ayad eff.

École Normale Khédiviale

(55, Darb-el-Gamamiz)

Directeur . . . . . Ismaïl Hassanein bey.

Professeurs

G. Robb.
N. A. Richardson.
S. C. Hebard.
E. G. Savage.
R. Marquand.
E. V. Garratt.
J. W. Carter.
E. Van Dyck.
P. F. Daniell.
E. W. Shoebridge.
E. H. Base.
C. Robertson.
E. G. Finch.
A. R. B. Milton.
Mohamed Obeid eff.
Osman Labib eff.
Mohamed Khaled Hassanein eff.
Ahmed Fahmi el-Kattan eff.
Ahmed Saleh eff.
Mohamed Hamdi Ahmed eff.
Mikhaïl Farag eff.
Cheikh Mahmoud Ahmed el-Batraoui.
» Aly Hamed.

Professeur adjoint

Hussein Zaki Mahmoud eff.

Préparateur

Aly Fahmi Mansour eff.

Officier d'ordre

Youssef Fahmi eff.

École Normale Nasrieh

(Ch. Kasr-el-Aïni)

Sous-directeur . . . . . Mohamed el-Sayed bey.

Professeurs

Soltan Mohamed bey.
Ismaïl Raafat bey.
Abdel-Rahim Gallab eff.
Cheikh Ahmed Aly Omar el-Iskandari.
Moustapha Abdel-Razek eff.
Ismaïl Ahmed eff.
Mohamed Idris eff.
Aly Ibrahim eff.
Mohamed Labib el-Kerdani eff.
Ahmed Assem eff.
Ahmed Abdel-Barr eff.
Hassan Raëf eff.
Cheikh Mohamed el-Husseini
» Mohamed el-Hassani.
» Mahmoud Mahmoud.
» Tantawi Gohari.
» Allam Salama.
» Mohamed Fakhr-el-Din.
Ibrahim Aly eff.
Mohamed Hussein Mohamed eff.
Cheikh Moustafa el-Enani.
» Moh. Aboul-Enein el-Ibiari.

Officier d'ordre

Abdallah Zohdi eff.

École Secondaire Khédivieh

(55, Darb el-Gamamiz)

Directeur . . . . . J. M. Furness.
Sous-directeur . . . . . Aly Omar bey.

Professeurs

G. Foster Smith.
F. Ashcroft.
G. H. Brackenbury.
W. H. Cadman.
J. Herdman-Smith.
E. R. Matthaei.
P. Kranck.
P. Trombetta.
Abdel-Wahab Hassan eff.
Abou Zeid Fayed eff.
T. M. Chinn.
W. R. Heath.
W. R. Lucas.
J. M. Ramshaw.
R. R. Fowler.
J. E. Rawson.
E. J. Sonnenschein.
K. Bennet.
W. C. Birch.
Abdel-Rahman Rouchdi eff.
Mahmoud Youssef eff.
Cheikh Ahmed Salama.
» Ahmed Youssef Moh. Nagati.
Abdel-Hamid Nagati eff.
Ibrahim Abdel-Kader eff.
Abdel-Gawad Abdel-Motaal eff.
Cheikh Saad Mansour.
» Ahd. Abdel-Rahman Mantaser.
» Mohamed Abdine.
» Ahmed el-Rafeï.
Costandi Théophanidès eff.
Osman Sidki eff.
Mohamed Ahmed el-Deirouti eff.

Bibliothécaire

Aly Rida Fahmi eff.

Préparateurs

D. Beylerian.
Mohamed Refky eff.

Officiers d'ordre

Mohamed Amin Nadim eff.
Mohamed Zaki Mosallem eff.
Ismaïl Sidki eff.
Ahmed Zaki Kasem eff.
Moustapha Zohni eff.
Ghattas Fahmi eff.

École Secondaire Saïdieh

(Guizeh)

Directeur . . . . . A. H. Sharman.
Sous-directeur . . . . . Abdel-Fattah Sabri bey.

Professeurs

H. Swift.
W. L. Henderson.
A. J. Haughton.
E. W. Coates.
N. B. T. Mackintosh.
J. C. Grosjean.
N. Blau.
Mohamed Taher eff.
Mohamed Ahmed eff.
G. R. Tadman.
C. W. E. Tiddy.
H. L. Kidd.
F. Marlow.
A. W. J. Ainsworth.
O. G. Long.
M. E. Cross.
A. D. B. Wauton.
T. P. Williams.
E. T. Gleave.
Ibrahim Takla eff.
Cheikh Moursi Mohsen.
» Mahmoud Salem Tomoum.
» Mohamed Hassan el-Marsafi.
» Moussa Abou-Kamar.
» Abdel-Rahman el-Ghawabi.
Michel Zarifa eff.
Nicolas Bassiour eff.
Mohamed Kamel Hosni eff.
Cheikh Ahmed Rachid.
» Sayed Saleh.
Mohamed Abdel-Wahab eff.
Cheikh Abdel-Moti Marii.
Mohamed Abdel-Rehim eff.

École Secondaire Saïdieh (*suite*)

Préparateurs

A. Agius.
Mohamed Mohamed eff.

Officiers d'ordre

Atia Guirguis Saad eff.
Mohamed Nassar eff.
Abdalla Salama eff.
Hussein Nazmi eff.
Mahmoud Talaat eff.
Mahmoud Nasef eff.

École Secondaire Tewfikieh

(Ch. Choubrah)

Directeur . . . . . G. Elliot.
Sous-directeur. . . . . Hamed Afifi eff.

Professeurs

J. S. B. Peacock.
C. J. Buch.
C. E. le Poer Trench.
W. G. B. North.
J. F. Roe.
N. W. Clayton.
L. C. Hayward.
G. A. F. Quentin.
C. L. A. Millon.
E. W. Adair.
H. A. Lake.
W. C. Hanworth.
F. S. Webb.
M. H. T. Roy.
J.W. A. Turner.
E. A. W. Plumptre.
W. Hendry.
R. S. Leather.
L. Benoît.
Amin Arif eff.
Saleh Helal eff.
Abdel-Rahman Fakhry eff.
Cheikh Hamed Moussa.
» Mohamed Moussa el-Mahdi.
Ahmed Riad eff.
Mohamed Ali el-Miniawi eff.
Nicolas Razzouk eff.
Abdel-Méguid Khaïri eff.
Abdalla el-Ansari eff.
Mohamed Wahby eff.
Cheikh Ahmed el-Kinani.
» Saïd Saleh.
» Ahmed el-Touni
Hassan Chawki eff.
Daoud Ghali eff.
Hassan Fayek eff.

Préparateurs

A. Hanemian.
Abdel-Kader el-Tomi eff.

Officiers d'ordre

Nasr Neemat eff.
Moustapha Ibrahim eff.
Ahmed Hilmi Hussein.
Abdel-Kerim Fahmi eff.
Khalil Azmi Mohamed eff.
Mahmoud Abdin eff.

Bibliothécaire

P. Zaghikian.

École Secondaire Abbassieh

(Alexandrie)

Directeur . . . . . Aly Husni bey.

Professeurs

J. F. Burrill.
W. H. Stephens.
J. Clarke Shaw.
W. Cumming.
A. Hickling
P. S. Hardie.
F. H. Tothill.
C. L. A. D. Haye.
M. C. Carman.
A. H. Wildridge.
J. Whitworth.
H. A. Turner.
R. E. H. Crosbie.
A. D. Pipe.
W. S. Roberts.
J. T. A. Mac Donald.

Ecole Secondaire Abbassieh (*suite*)

Professeurs (suite)

A. E. Blandenier.
Mohamed Saïd eff.
Aly el-Shami eff.
Cheikh Mohamed el-Adawi.
Mohamed Loutfi Mohamed eff.
Mohamed Abdel-Rahman eff.
Abdel-Rahman Kassab eff.
Cheikh Ahmed Bedeir
Cheikh Mahmoud Mohamed Nassef.
» Mohamed Gabre.
Mohamed Kamel Chaker eff.
Mahmoud Fahmi el-Nokrashi eff.
Cheikh Abdel-Aziz Khalil
» Abdel-Fattah Ashour.
Mohamed Amin Lutfi eff.
Mohamed Ali Lutfi el-Burini eff.

Préparateurs

Anis Rizk Saad eff.
Sélim Abdel-Rahman eff.

Officiers d'ordre

Salama Arif eff.
Hafez Ghanem eff.
Moustafa Lutfi eff.
Sayed Ahmed Mohamed eff.
Mahmoud Hamdi Aly eff.

École de Ras el-Tin

(*Alexandrie*)

Directeur . . . . . Aly Hafez bey.

Professeurs

F. H. Brooksbank.
A. J. Fisher.
A. E. Bishop.
F. M. Edwards.
W. G. Oxberry.
Abdel-Ghani Azmi eff.
Zaki Mohamed eff.
Mohamed el-Husseini Moustafa eff.
Abdel-Hadi Rifaat eff.
Cheikh Hassan Awad.
» Ibrahim el-Subki.
» Abdel-Ati Halal.
» Ahmed Moussa.
» Mahmoud Moh. Abdel-Razek.
» Abdel-Aziz Ibr. Abou-Chaala.
» Ahmed Hatem Ibrahim.

Officiers d'ordre

Aly Rida eff.
Daoud Attieh eff.
Aly Raouf Amin eff.
Ahmed Kamel Khaled eff.
Ibrahim Mahmoud eff.

Officier d'ordre et préparateur

Mohamed Osman eff.

École Normale d'Institutrices et École primaire de Filles Sanieh

(*Ch. el-Komi*)

Directrice . . . . . Miss Meade.

École Primaire de Filles Abbas

(*Ch. el-Cheikh Saïd*)

Directrice . . . . . Mrs. A. Merkt.

Écoles Normales d'Instituteurs de Kouttabs

Directeur (*Caire, Ch. Abdel-Aziz*) . Cheikh Mohamed Hassan el-Fiki.
» (*Galioub*) . . . . . » Osman Abou el-Nasr.
» (*Fayoum*) . . . . . » Mahdi Ahmed Khalil.
» (*Mansourah*) . . . . » Ali Ahmed Saleh.
» (*Zagazig*) . . . . . » Ata Moustafa Salem.

École Normale d'Institutrices de Kouttabs

Le Caire

(Boulac)

Directrice . . . . . Miss K. J. Johnstone.

Écoles Primaires

Directeur (Assiout) . . . . . Hassan Kamel Kourchid eff.
» *(Assouan)* . . . . . Hussein Mohamed eff.
» *(Benha)* . . . . . Mohamed Amin Ahmed bey.
» *(Béni-Souef)* . . . . Mohamed Tewfik el-Bardaie eff.

Directeurs

École Abbas	*(Caire)* . .	Awad Ibrahim eff.
» *Abdine*	» . .	Mahmoud Housni bey.
» *Akkadine*	» . .	Abdel-Maksud Fahmi eff.
» *Bab-el-Chaarieh*	» . .	Ahmed Darwiche eff.
» *Gamalieh*	» . .	Abdel-Rahman Yassine bey.
» *Husseinieh*	» . .	Mahmoud Osman Atalla eff.
» *Kérabieh*	» . .	Mahmoud Kassem eff.
» *Mohammed Ali*	» . .	Saïd Fahmi eff.
» *Mohammedieh*	» . .	Sayed Wafaie eff.
» *Nahhasine*	» . .	Mohamed Tewfik eff.
» *Nasrieh*	» . .	Aly el-Kilani bey.
» *de Chibin-el-Kom*		Mahmoud Sidki Abdel-Barr eff.
» » *Damanhour*		Ali Sami eff.
» » *Damiette*		Mahmoud Fahmi Moustapha bey.
» » *Edfou*		Abdalla Aly Lutfi eff.
» » *Esna*		Mohamed Béheri eff.
» » *Fayoum*		Abdel-Hemid el-Cherbini eff.
» » *Ghizeh*		Abdel-Aziz Ibrahim eff.
» » *Hélouan*		Ahmed Fawzi eff.
» » *Kéneh*		Hassan Barrada eff.
» » *Mansourah*		Hassan Ibrahim eff.
» » *Minieh*		Moussa Kalim eff.
» » *Port-Saïd*		Omar Mohammed eff.
» » *Ras-el-Tin*		Ali Hafez bey.
» » *Sohag*		Ibrahim Chaaban eff.
» » *Suez*		Ibrahim Gad bey.
» » *Tantah*		Ahmed Hassan eff.
» » *Zagazig*		Ahmed Kamel Omar eff.

Bibliothèque Khédiviale

(Midan Bab-el-Khalk)

Directeur	. . . . .
Sous-directeur	Saïd Mohamed Aly el-Biblawi.
Chef de la Section Littéraire . .	Mohamed Hafez Ibrahim eff.
Conserv. de la section européenne	Tewfik Iskarous eff.
» » » »	Ahmed Gawdat eff.
Conserv. aux sections arabe et turque	Moustafa Soliman Niazi eff.
Surveillant des salles de lecture .	Aly Sobhi eff.
Magasinier	Mohamed Labib eff.
Aide-Magasinier	Khalifa Kandil eff.
1er commis	Sadik Amin el-Ezabi eff.
Commis	Mahmoud Khalil eff.

Administration de l'Enseignement Agricole, Industriel et Commercial

Directeur-général . . . . . Sidney H. Wells.

Inspection et Surveillance

Inspecteur	N.N.
Inspecteur des Ateliers Modèles et des Ecoles Industrielles libres	W. C. Fletcher.
Sous-inspecteur	R. R. Smithard.
Contrôleur du Bureau de publication des ouvrages techniques .	Dr. H. Parodi.
Chef des bureaux.	Ahmed el-Hefny eff.
Secr. particulier du directeur gén.	Mohamed Badr eff.
Dessinateur	Hassan Ramadan eff.
Traducteur	Ahmed Moharrem eff.
»	Mahmoud Chahin eff.
Commis	Saleh Rifaat eff.

Bureau de Traduction et de publication des Ouvrages Techniques

Sous-chef de bureau.	Ahmed Soliman eff.
Traducteur	Aly Abdalla Saleh eff.
»	Cheikh Aboul-Fath el-Fiki.
»	Hassan Tewfik eff.

Bureau du Personnel et de la Statistique

Sous-chef de bureau.	Hafez Waly eff.
Commis.	Youssef Amin eff.
»	Ahmed Hamza eff.
»	Mohamed Hassan Ismaïl eff.
»	Hassanein Mohamed eff.

Bureau de la Comptabilité et des Fournitures

Sous-chef de bureau.	Mohamed Fahmi eff.
Commis.	Mahmoud Nessim eff.
»	Hafez Mohamed eff.
»	Ahmed Amin eff.
»	Ibrahim Ahmed eff.
»	Mahmoud Hamdi eff.
»	Mohamed Hassan Hosny eff.

Bureau des Ateliers Modèles

Inspecteur-auditeur . . . . . Karl Kluppel.

École Polytechnique
(*Guizeh*)

Directeur	Robert Holt.
Sous-directeur.	Abdel-Maguid Omar bey.
Professeur de mécanique . . .	W. V. Shearer.
Prof. de phys. et d'électrotechnique.	J. L. Capes.
» *de mathém. pures*	D. Tweedie.
Prof. d'architecture et construction de bâtiments.	W. J. Dilley.
Professeur de mathémat. appliquées	G. Fleuri.
» *de mécanique* . . .	O. G. Gunter.
» *de constructions civiles et d'arpentage*	K. Rice Oxley.
Prof. d'architecture et construction de bâtiments	F. Chatterton.
Professeur-adjoint	Mahmoud Loutfy eff.
» »	Aziz Khélat eff.
» »	Abdel Aziz Ahmed eff.
» »	Mahmoud Nasser eff.
Commis et traducteur	Ahmed Loutfi eff.
Commis.	Mohamed Abdallah El-Mansoury eff.
Officier.	Abdel-Latif Loutfi eff.
Bibliothécaire et surveillant. . .	Mohamed Abdel-Halim eff.

École d'Agriculture
(*Guizeh*)

Directeur	Ernest Shearer.
Sous-directeur.	Abdel-Hamid Fathy eff.
Professeur d'anglais.	G. Brook.
Prof. de botanique et d'entomologie	J. R. Davidson.
» *physique et de mathémat*.	J. W. McPherson.
» *chimie*	G. Burns.
Prof. d'arpentage, et de génie rural	Mohamed Zaki Serry eff.
Professeur d'agriculture. . . .	Alphonse Greis eff.
Professeur adjoint	Mahmoud Tewfik eff.
» *vétérinaire*	Ragheb Guirguis Soliman eff.
» *de mathématique* . .	Essayed Khalil eff.
» *adjoint*	Osman Saber eff.
» »	Abdel-Kader Fouad eff.
» »	Ahmed Nazif eff.
» »	Hussein Youssef eff.
Officier.	Ismaïl Enayat eff.
»	Moustafa Sadek eff.
»	Salah Abdin eff.
Commis	Ibrahim Moustafa eff.
»	Mohamed Abdel-Rahman eff.
Econome	Mohamed Abdel-Fattah eff.

École Khédiviale de Comptabilité et de Commerce
(*Le Caire*)

Directeur	Ahmed bey Fahmy El-Amroussy.
Professeur d'anglais.	E. F. H. Sawyer.
Professeur de sténographie, de dactylographie et chargé du bureau commercial	A. P. Marson.

École Khéd. de Comptabilité et de Commerce (*suite*)

Professeur de français	G. E. M. Hugonnier.
» »	E. A. Ricaud.
» *d'Arithmét. commerciale*	Sélim Haddad eff.
» *d'économie politique et de géographie commerciale* . .	Hassan Kamel El-Chéchini eff.
Professeur d'Arithmétique commerciale et de tenue des livres . .	Hassan Fahmy Ismaïl eff.
Officier	Mohamed Fawzi eff.
Commis.	Abdel-Hamid Mohamed eff.
Econome	Moh. Hassanein Aboul-Ela eff.

École Khédiviale d'Arts et Métiers

(*Boulac*)

Directeur	N.N.
Sous-directeur.	W. C. Adams.

I. — Enseignement Technique

Prof. de dessin et de mécanique .	N. Ablett.
» *de mathématiques élément.* .	Abdel-Rahman Anis eff.
» *de dessin industriel* . . .	Ahmed Serri eff.
Prof. d'Arts indus. et décoratifs .	W. A. Stewart.
» *de dessin*	G. Galanon.
» *de mathém. et de topographie*.	Mahmoud Fahim eff.
» *d'anglais*	Mahmoud Samy eff.
» *de méc. et de dessin industriel*	Mohamed Wasfi eff.
» *de physique chim. industr.* .	Moustafa Taher eff.
Prof. adjoint	Mahmoud Ibrahim El-Nomrossi eff.
» »	Mitri Tadros eff.

II. — Enseignement Pratique

Chef d'atelier	P. M. Crook.
» »	Mohamed Eléwa eff.
» »	Soliman Eid eff.
Officier.	Hussein Yousri eff.
»	Khalil Azmi eff.
»	Sélim Fathi eff.
Commis	Mohamed Hassan el-Manialawy eff.
»	Ahmed Fouad eff.
»	Ragheb Gorgui Guergues eff.
Magasinier.	Abdel-Haï Farghal eff.

Ecole Intermédiaire d'Agriculture

(*Mouchtohor*)

Directeur	Abdel-Latif Fahmy eff.
Professenr d'agriculture . . .	Abdel-Maguid Radwan eff.
» *d'arabe*	Cheikh Afifi Nassar.
» *de mathémathique* . .	Mohamed Fahmy eff.
» *de sciences*	Mahmoud Hussein eff.
Officier et professeur-adjoint d'agriculture pratique	Abdel-Samie Gamgoum eff.
Commis.	Mohamed Kamel Mohamed eff.
Econome	Mohamed Khaïry eff.

École d'Apprentissage
(Mansourah)

Directeur	Mohamed Kamal eff.
Professeur de mathém. et officier .	Ibrahim Raafat eff.
Commis-magasinier	Osman Chawkat eff.
Officier	Ahmed Mohamed Zaki eff.

Ecole Ménagère
(Palais de Koubbeh)

Directrice	Mlle A. Santamaria.
Commis et économe	Youssef Aly eff.

Ateliers Modèles
(Boulac)

Directeur	A. Baker
Chef d'atelier	P. Miles.
» »	F. J. Ison.
» »	F. Bush.

Ateliers Modèles
(Assiout)

Directeur	Mohamed Amin Bahgat eff.
Chef d'atelier	R. M. Cooper.
» »	H. F. Simpson.
» »	W. H. Brain.

MINISTÈRE DE L'INTÉRIEUR

(*Ch. el-Dawawine*)

Ministre	S.E. Mohamed Saïd pacha.
Conseiller	R. W. Graham, C.B.
Sous-Secrétaire d'Etat	S.E. Ismaïl Sidky pacha.
Secrétaire particulier du Ministre	Ismaïl Chérine bey.

Bureau du Conseiller

Secrétaire particulier	Hassan Anis bey.
Aide-Secrétaire	Farid Namek eff.
Sous-chef de bureau.	E. A. Roche.

Service de l'Inspection

Inspecteurs

G. D. Hornblower.	F. H. Teall.
A. W. Hazel.	A. C. Nation.
T. W. Russell.	N. D. Macnaghten.
Moussa Esmat bey.	R. A. Wellesley.
Mohamed Tewfik el-Arab.	

Service de l'Inspection du Nizam

Inspecteurs

Miralaï A. Von Dumreicher bey.	Bimbachi S. H. Davidson.
Miralaï Wittingham bey.	» W. Olphert.
Miralaï Hassan Mohamed bey.	Saghkolaghasi W. F. C. Cave.
Kaïmakam C. Cobbe bey.	Captain Hubbord.
» G. Charman bey.	

Division Administrative

Directeur	Gaafar Wali bey.
Sous-directeur.	Ahmed Sadik bey.
Chef de bureau	Ismaïl Fahmy bey.
Chef de bureau (rédact. et traduct.)	Sélim Gandour bey.

Commis de 1re classe

Abdel-Méguid Loutfi eff. (secrétariat)	Hassan Chawki eff. (quarantaines)
Mahmoud Rana eff. (omdehs & cheikhs)	Osman Rifki eff. (traduction)
Radwan Fahmi eff. (bureau Turc)	

Commis

Youssef Nigm eff.	Kawkab Rafla eff.
Ahmed Farid eff.	Ahmed Heidar eff.
Abdel-Rahman Labib eff.	Mohamed Aly eff.
Moustafa Charaf-el-Din eff.	Abdel-Wahab Wahbi eff.
Ahmed Kamel Eleich eff.	Mohamed Shoucri eff.
Hassan Raafat eff.	Mohamed Hilmi eff.
Ahmed Sirry eff.	Ibrahim Fahmi eff.
Ahmed Farid Abbas eff.	Mohamed Tewfik Raafat eff.
Abdel-Wahab Talaat eff.	Khaled Fahmi eff.
Ahmed Fouad Zaki eff.	Khadr Ibrahim eff.

Service du Personnel

Directeur . . . . . C. E. Burnett Stuart.
Directeur (personnel) . . . . . Skandar Dimitri bey.
Sous-directeur (bâtiments et constr.) Henri Cantel bey.
Chef de bureau (Enregistrement) . Ohannes Hagopian.
» » » . . . . . Salib Gadallah eff.
Sous-chef de bureau (Gaffirs) . . Guindi Moawad eff.
» » » . . . . . Youssef Bachatly eff.

Commis de 1re classe

Sélim Koury eff.
Ahmed Taher eff.
Mohamed Ibrahim eff.
Ahmed Ibrahim Ezabi eff.

Commis

Ahmed Sadik eff.
Philippe Waked eff.
Fanous Abdel-Chéhid eff.
Yacoub Scandar eff.
Ibrahim Guergues eff.
Ayoub Sabri eff.
Moustafa Hassib eff.
Tadros Hanna eff.
Aziz Youssef eff.
Ahmed Ghaleb eff.
Yacout Bahgat eff.
Nessim Abdel-Malek eff.
Salama Mazhar eff.
Amin Rifaat eff.
Mohamed Safa el-Nagadi eff.
Ibrahim Fahmy eff.
Kirilos Mouhareb eff.
Hassan Mirsal eff.
Makar Abdel-Malek eff.
Afifi Ahmed Nadim eff.
Sami Rifaat eff.
Amin Cotta eff.
Boulos Youssef eff.
Ahmed Mohamed Hefnaoui eff.
Mohamed Tewfik Aly eff.
Mohamed Mourad Sadek eff.

Service des Municipalités et des Commissions Locales

Directeur . . . . . Dr Alexandre Granville.
Directeur-adjoint . . . . . Maurice Boniteau bey.
Sous-directeur . . . . . M. Delcroix.
Directeur du Tanzim . . . . Emile Leriche bey.

Ingénieurs du Tanzim

George Muray.
Mohamed Hamed eff.
Abdou Hassan eff.
Ahmed Raëf eff.
Mohamed Tewfik eff.
Aly Araba eff.
Mohamed Kamel eff.

Ingénieur de la Voirie

Georges Malaval.

Ingénieurs Electriciens en chef

A. Atchison.
F. Biliotti.

Ingénieurs du Bureau Technique, Eau, Eclairage, Travaux

G. Messina.
E. Etienne.
A. Vortouni.
K. Agopovitch.

Dessinateur

R. Boniteau.

Commis

Nasri Zalzal eff. (1re classe).
Youssef Naguib eff. (2me. classe).
Moursi Sidki eff.
Naguib Guisri eff.
E. Bourgeois.
Zaki Labbad eff.
E. de Sain.
Ahmed Aly eff.
C. Sallé.
Abdel-Hamid Saleh eff.
Ismaïl Sirry eff.
Khalil Ibrahim Boutros eff.
Abdel-Meguid Tewfik eff.
Mahmoud Aly eff.
Mohamed Habachi eff.

Service de la Sécurité Publique

Contrôleur . . . . . Harold Nolan.
Directeur . . . . . Mohamed Badr el-Dine bey.
Inspecteur . . . . . Mahmoud Nasrat bey.
» . . . . . Mahmoud Zaki bey.
Chef du bureau Préventif . . . Hussein Hosni bey.
Chef du bureau des crimes . . Kamel Sidhom bey.

Commis de 1re classe

Goubran Guergues eff.
Mahmoud Kamel eff.

Commis

Abdel-Hamid Fahim eff.
Mohamed Hassan eff.
Ahmed Hamdi eff.
Ahmed Rouchdi eff.
Armanious Azab eff.
Mohamed Rached eff.
Mohamed Tewfik Rashwan eff.
Mahmoud Gawdat eff.
Fouad Chérine eff.
Ahmed Chérif eff.
Yacoub Abdel-Wahab eff.
Hassan Housni Naguib eff.
Zaki Dimian Salama eff.
Hassan Aly eff.
Hassan Fahmy Mohamed eff.
Sélim Morkos eff.
Saddik Amin eff.
Mohamed Amin eff.
Ahmed Sabry eff.
Fouad Abdou eff.
Mohamed Choukry Talha eff.
Mahmoud Abol-Ata eff.
Mohamed Hassan eff.

Service d'Identification

(r. Darb Saâda)

Chef de bureau . . . . . E. Aupest.
Youzbachi moawen . . . . . Dimitri Medawar eff.
» » . . . . . Alexandre Pallis.

Service de la Presse et des Permis

Contrôleur . . . . . S.E. Abdallah pacha Sfer.
Directeur . . . . . R. E. Monteith Smith.
Sous-directeur . . . . . Youssef Klat bey.
Chef de bureau (Permis) . . . Nessim Birbari eff.
Sous-chef de bureau (Presse) . . Michel Kahil eff.
Commis de 1re classe . . . . Mohamed Massoud eff.
» » » . . . . Achille Saïkali eff.

Commis

Louis Mourad eff.
Assaad Awad eff.
Aziz Goubran eff.
Kerabet Ayliayian eff.
Amin Aboul-Nour eff.
Abdel-Hamid Fahmi el-Kasabi eff.
Mohamed Loutfi eff.
Mahmoud Mohamed eff.
Halim Tadros eff.

Service des Magasins

(Boulac)

Directeur . . . . . E. Marten.
Directeur-adjoint . . . . . Percy Woodley.
Magasinier . . . . . A. Fraser.

Service des Magasins (*suite*)

Commis de 1re classe . . . . Ghali Nakhla eff.
Commis de 2me Classe . . . . Mohamed Moharram eff.

Commis

Mohamed Abdallah eff.
Mohamed el-Nadi eff.
Abdel-Rahman Hosni eff.
Hassan Ahmed el-Gohari eff.
Tadros Hanna eff.
Aly Aly eff.
Sadek Elias eff.
Salib Elias eff.
Fouad Osman eff.
Mahmoud el-Guindi eff.
Mohamed Aly Hamdi eff.

Service du Contentieux

des

Ministères de l'Intérieur, de la Guerre et des Affaires Étrangères

Conseiller Khédivial . . . . . Pierre Bernardi.
Directeur . . . . . Ramzi Gress bey.
» . . . . . Abdel-Fattah Yehia bey.
Substitut . . . . . Robert Rossetti.
» . . . . . Vaughan Williams.
Sous-directeur . . . . . Elhamy Gress eff.
Sous-chef de bureau . . . . . Italo Dalli.
» » » . . . . . Mikhaïl Salib el-Alfi eff.

Commis de 1re classe

Youssef Gamali Tapozada eff.
Alexandre Mesciaca.
Mansour Hanna eff.
Choucri Nahal eff.
Aziz Doss eff.
Youssef Cassis eff.
Camel Medawar eff.

Commis

Tawassol Khouzam eff.
Hussein Mohamed el-Accam.
Aziz Fahmi eff.
Moustafa Abdallah eff.
Guerguis Hanna eff.
Hanna Fanous Nada eff.

Moudiriehs

Galioubieh

Moudir . . . . . Amin Wassef bey.
Sous-moudir . . . . . El-Sayed Fahim el-Gazzar bey.
Mamour Zapt . . . . . Aly Sadik eff.
Bachkateb . . . . . Guergues Saad eff.
Chef du Service administratif . . Chenouda Mikhaïl eff.
» » » *des recettes* . . Zaki Salib eff.
» » » *de la comptabilité* . Mohamed Salem eff.
Mamour du markaz de Galioub . Saïd Mohamed eff.
» » » *de Nawa* . . Hassan el-Moufti eff.
» » » *de Toukh* . . Mahmoud Abdel-Razek eff.
Moawen pour les faubourgs du Caire Mohamed Hamdi Mortada eff.

Ménoufieh

Moudir	Ahmed Helmi pacha.
Sous-moudir	Mohamed Dia bey.
Mamour Zapt	Hussein Lateef eff.
Bachkateb	Abdel-Messih Wassef eff.
Chef du Service administratif . .	Soliman Ibrahim eff.
» » *des recettes* . .	Tadros Karrass eff.
» » *de la comptabilité*	Tadros Hanna eff.
Mamour du markaz de Tala . .	Moustafa Sabri eff.
» » » *de Kouesna* .	Hassan Kotchok eff.
» » » *d'Achmoun* .	Sayed Fouad eff.
» » » *de Menouf* .	Mahmoud Talaat eff.
» » » *de Chébin el-Kom*	Mohamed Néguib el-Serafi eff.

Béhéra

Moudir	Ahmed Kamal pacha.
Sous-moudir	Mahmoud Fahmi Kotri bey.
Mamour Zapt	Ahmed Sadek eff.
Bachkateb	Guergues Mikhaïl bey.
Chef du Service administratif . .	Aly Kamal eff.
» » » *des recettes* . .	Beskharoun Guergues eff.
» » » *de la comptabilité*	Ghobrial Roufaïl eff.
Mamour markaz de Damanhour .	Khalil Hafez eff.
» » *de Teh el-Baroud*	Toulson Abdel-Chafi eff.
» » *de Choubrakhit* .	Osman Fahmy eff.
» » *de Kafr el-Dawar*	Fouad Helmi eff.
» » *de Rosette* . . .	Aly Fehmi Kazem eff.
» » *d'Abou-Hommos* .	Sayed Helmi Abdel-Aal eff.
» » *de Kom-Hamada*	Ibrahim Refaat eff.
» » *de Siwa* . . .	Ahmed Mohamed eff.
» » *de Delengat* . .	Ahmed Moukhtar Hegazi eff.

Dakahlieh

Moudir	Mohamed Choukri pacha.
Sous-moudir	Mohamed Ghoneim bey.
Mamour Zapt	Mohamed Tewfik Foda eff.
Bachkateb	Guergues Ghattas bey.
Chef du Service administratif . .	Goubraïl Boulos eff.
» » » *des recettes* . .	Colta Mikhaïl eff.
» » » *de la comptabilité*	Youssef Douck eff.
Mamour markaz de Mansourah .	Abdel-Latif Fahmi eff.
» » *d'Aga*	Ahmed Abdallah eff.
» » *de Simbellawein*	Mohamed Saïd Kafafi eff.
» » *de Mit-Ghamr* .	Rachouan Mahfouz eff.
» » *de Dekerness* .	Mahmoud Sidky eff.
Moawen » *de Fareskour* .	Mohamed Aly el-Cherbini eff.

Gharbieh

Moudir	Mohamed Moheb pacha.
Sous-moudir	Mahd. Rasmi bey.
» »	Hussein Kamel bey.
Bachkateb	Stefanous Mikhaïl bey.

Moudirieh de Gharbieh (*suite*)

Chef du Service administratif . .	Hanna Tanious eff.
» » *des recettes* . .	Hanna Mikhaïl eff.
» » *de la comptabilité*	Ishak Fanous eff.
Mamour markaz Mahala el-Kobra	Mahmoud Sidky bey.
» » *de Tantah* . .	Ibrahim Hussein eff.
» » *de Santa* . . .	Hussein Fahmi eff.
» » *de Zifta* . . .	Mahmoud Rachad eff.
» » *de Talkha* . .	Abdel-Rahman Hassan eff.
» » *de Cherbin* . .	Ahmed Fahmi Hussein eff.
» » *de Kafr el-Cheik*	Mohamed Sadek Khouloussy eff.
» » *de Kafr el-Zayat*	Ismaïl Ramzi eff.
» » *de Foua* . . .	Ibrahim Ziadi eff.
» » *de Dessouk* . .	Abdel-Mousef Ahmed eff.

Charkieh

Moudir	Hassan Hassib bey.
Sous-moudir	Mahmoud Azmi bey.
Commandant de la Police . . .	Bimbachi Moustafa Badran eff.
Bachkateb	Rizkallah Tadros eff.
Mamour Zapt	Ibrahim Zaki eff.
Chef du Service administratif . .	Mohamed el-Atfi eff.
» » » *des recettes* . .	Mikhaïl Hanna eff.
» » » *de la comptabilité*	Guirgues Saad eff.
Mamour du Bandar de Zagazig .	Saghk. Mahmoud Saleh eff.
Mamour markaz de Zagazig . .	Ahmed Choukri eff.
» » *de Mina el-Kamh*	Mohamed Fouad Sonbol eff.
» » *de Belbeis* . .	Aly Fahmi eff.
» » *de Fakous* . .	Mahmoud Afifi eff.
» » *de Kafr-Sakr* .	Mohamed Marzouk eff.
» » *de Hehia* . . .	Abdallah Rouchdi eff.

Guizeh

Moudir	Abdel-Rahman Fahmy bey.
Sous-moudir	Moustafa Fahmi bey.
Mamour Zapt	Aly Mazhar eff.
Bachkateb	Antonious Milad eff.
Chef du Service administratif . .	Aly Aly eff.
» » » *des recettes* . .	Amin Saleh eff.
» » » *de la comptabilité*	Bertlamaos Boulos eff.
Mamour markaz de Guizeh . .	Mahmoud Hamdi eff.
» » *d'El-Saff* . . .	Abdel-Hamid Nadim eff.
» » *d'Ayat* . . .	Mohamed Zaki eff.
» » *d'Embabeh* . .	Aly Sedky eff.

Béni-Souef

Moudir	Hafez Mohamed bey.
Sous-moudir	Mahmoud Mohamed el-Honeïdi eff.
Mamour Zapt	Amin Wasfi eff.
Bachkateb	Ibrahim Tadros eff.
Chef du Service administratif . .	Hanna Demian eff.
» » » *des recettes* . .	Khalil Ibrahim eff.
» » » *de la comptabilité*	Skandar Sadek eff.
Mamour markaz de Béni-Souef .	Abdel-Rehim Zaki bey.
» » *de Béba* . . .	Mohamed Mokbel eff.
» » *de Wasta* . . .	Ismaïl Sidki eff.

Fayoum

Moudir	Hafez Hassan bey.
Sous-moudir	Salem Mohamed bey.
Mamour Zapt	Mohamed Attieh eff.
Bachkateb	Farag Bichaï eff.
Chef du Service administratif	Abdel-Rahman Fahmi eff.
» » » *des recettes*	Aziz Ishak eff.
» » » *de la comptabilité*	Rizk Youssef eff.
Mamour markaz de Fayoum	Abdel-Razek Helmi eff.
» » *de Sennourès*	Mohamed Farès eff.
» » *d'Etsa*	Mohamed Kamel eff.

Minieh

Moudir	Mohamed Aly Charara bey.
Sous-moudir	Abdel-Aziz Yehya bey.
Mamour Zapt	Ismaïl Nazmi eff.
Bachkateb	Hanna Ibrahim eff.
Chef du Service administratif	Rachouan Mahgoub eff.
» » » *des recettes*	Abadir Samaan eff.
» » » *de la comptabilité*	Mohareb Bichara eff.
Mamour markaz de Minieh	Hussein Kamel Noshi.
» » *de Samallout*	Badr el-Din Rafat eff.
» » *de Maghagha*	Sélim Saad eff.
» » *de Béni-Mazar*	Abdel-Meguid Fahmi eff.
» » *d'El-Fachn*	Mohamed Helmi eff.
» » *d'Abou Korkas*	Hassan Kamel eff.

Assiout

Moudir	Ibrahim Sabri pacha.
Sous-moudir	Aly Gamal el-Din bey.
Mamour Zapt	Ismaïl Hassan eff.
Bachkateb	Roufaïl Guirgues eff.
Chef du Service administratif	Abdel-Aal Hussein eff.
» » » *des recettes*	Hanna Ayoub eff.
» » » *de la comptabilité*	Tadros Hanna eff.
Mamour markaz d'Assiout	Ahmed Kamel Abdel-Bar eff.
» » *de Mallavi*	Mohamed Fahim eff.
» » *d'Abou-Tig*	Hassan Helmi eff.
» » *de Manfalout*	Ahmed el-Sawaf eff.
» » *de Badari*	Omar Wahbi eff.
» » *d'Abnoub*	Salem Neguib eff.
» » *Deïrout*	Essayed Helmi eff.

Guirgueh

Moudir	Aly Aboul-Fétouh bey.
Sous-moudir	Abdel-Halim Nached bey.
Mamour Zapt	Aboul-Magd Ibrahim eff.
Bachkateb	Ibrahim Guirgues eff.
Chef du Service administratif	Mohamed Tewfik eff.
» » » *des recettes*	Rezk Messiha eff.
» » » *de la comptabilité*	Boulos Guirgues eff.
Mamour markaz de Tahta	Ahmed Rached eff.
» » *de Guirgueh*	Hussein Loutfi eff.
» » *de Sohag*	Khalil Hafez eff.
» » *de Baliana*	Mohamed Zaki eff.
» » *d'Ekhmim*	Ezzat Aly Delawar eff.

Kéneh

Moudir	Mohamed Khalil Nayel bey.
Sous-moudir	Mahmoud Wahbi bey.
Mamour Zapt.	Hassan Riad eff.
Bachkateb	Boutros Assaad eff.
Chef du Service administratif. .	Boutros Bisada eff.
» » » *des recettes* . .	Megalli Ibrahim eff.
» » » *de la comptabilité*	Atallah Bichara eff.
Mamour markaz de Keneh. . .	Aziz Michreki eff.
» » *de Kous* . . .	Abdallah Dessouki eff.
» » *de Nag-Hamadi*	Mohamed Hamdi eff.
» » *d'Esna* . . .	Mohamed Mohamed el-Béhéri eff.
» » *de Louxor* . .	Hassan Sedki eff.
» » *de Dechna* . .	Mahmoud Naguib eff.

Assouan

Moudir.	Mohamed Heddaya bey.
Sous-moudir	Badrakhan Aly bey.
Bachkateb	Elias Hanna eff.
Chef du Service administratif. .	Mohamed Choucri eff.
» » » *des recettes* . .	Mikhaïl Ghobrial eff.
» » » *de la comptabilité*	Atallah Mikhaïl eff.
Mamour markaz d'Assouan . .	Ahmed Chafeï eff.
» » *d'Edfou* . . .	Mahmoud Hamdy Abdel-Fattah.
» » *d'El-Derr*. . .	Mahmoud Chérif eff.

Gouvernorats

Ville du Caire

(*Place Bab el-Khalk*)

Gouverneur	S.E. Ibrahim Naguib pacha.
Sous-gouverneur	Aly Seddik bey.

Service Administratif

1er moawen	Hafez Khalil bey.
Moawen	Mahmoud Hosni eff.
»	Mohamed Tewfik Sakib eff.
Secrétaire	Gorgui Saad el-Tawil eff.
Chef du bureau administratif. .	Mahmoud Hamdi eff.
Chef du bureau de la comptabilité	Mohamed Abdel-Hadi eff.
Ingénieur	Aly Khaïri eff.

Service des Contributions Directes

Chef du service	Selim Bacos bey.
Sous-chef du service.	Ibrahim Zaki eff.
Chef de bureau	Mikhaïl Farag eff.

Service de Police

Commandant	Mirmiran George Harvey pacha. C.M.G.
Sous-commandant	Kaïmakam B. C. Paxton bey.
Mamour Zapt	Georges Philippidis bey.
Inspecteur	Kaïmakam Ahmed Effat bey.
»	» Choukralla Gadallah bey.
»	Bimbachi Claude d'Aubuz.
»	» H. Vernon Jarvis.
»	Saghk. Abdel-Rahman Ahmed eff.
»	» Helmy Berzi eff.
Chef de la brigade des détectives	Bimbachi A. Quartier.
Chef du service du trafic	Yuzbachi Arther Roberts.
Surintendant des pompiers	Bimbachi William D. Blake.
Chef-mécanicien des pompiers	E. Debarro.
Médecin en chef de la Police	Dr. Mohamed Rouchdi bey.
Mamour du Kism Esbékieh	Saghk. Rizk Ibrahim eff.
» » *Abdine*	» Mahmoud Mohamed eff.
» » *Mousky*	» Mohamed Sami Amin eff.
» » *Bab el-Charia*	» Aly Hassan el-Masri eff.
» » *Darb el-Ahmar*	» Ahmed Mahmoud eff.
» » *Boulac*	» Ibrahim Fauzi eff.
» » *Gamalieh*	» Mohamed Niazi Ahmed eff.
» » *Khalifa*	» Mohamed Amin Nabih eff.
» » *Waïli*	» Abdin Farid eff.
» » *Choubra*	» Moussa Gadallah eff.
» » *Vieux-Caire*	» Aly Choucri eff.
» » *Sayeda-Zénab*	» Mohamed Abdel-Azim eff.
» » *Hélouan*	» El-Sayed Kotbi eff.
Moawen Zapt	Abdel-Salam el-Chazli eff.
Officier de la Police montée	Youzbachi Mohamed Heidar eff.
Officier de la Compagnie de garde	Youzbachi Taha Allam eff.
Chef de bur. Adm. et du personnel	Luga Roweis eff.
» » *des permis*	Bichara Gadallah eff.
» » *criminel arabe*	Ahmed Abdel-Kader eff.
» » *criminel européen*	Yacoub Garabet eff.
Chef de bur. de la comptabilité	Mohamed Ibrahim eff.

Ville d'Alexandrie

(*Nouveau Quai*)

Gouverneur	S.E. Moustafa Ibadi pacha.
Sous-gouverneur	Khalil Riad bey.
Secrétaire du gouverneur	D. Beneducci.

Service Administratif

Moawen	Ahmed Amin Fatim eff.
»	Ahmed Hanafi Abdoul-Fadl eff.
»	Ahmed Loutfi eff.
»	Khaïrat Fauzi eff.
»	Hassan Fahmy eff.
Chef-comptable	Mitri Matta eff.
Caissier	Mohamed Ghanem eff.
Rédacteur arabe	Mahmoud Abdel-Hady eff.
Rédacteur turc	Aly Charafeddine eff.

Gouvernorat d'Alexandrie (*suite*)

Délégation des Immeubles Libres de l'État

Directeur	Hassan Hafez eff.
Ingénieur	Mahmoud Izzi eff.

Police

Commandant	Lewa H. Hopkinson pacha.
Sous-commandant	Kaïmakam I. W. Russell bey.
Inspecteur	Bimbachi A. R. L. Kelham.
Surintendant des pompiers. . .	Bimbachi R. A. Remanda.
Officier des magasins	Saghk. Thomas W. Weller.
Officier de la Compagnie de garde.	Saghk. Mahmoud Hamdi eff.
Officier de la Police montée . .	Saghk. A. Mackenzie.
Médecin en chef de la Police. .	Dr. Moustafa Choucri eff.
» » » » » . .	Dr. Naggar.
Inspecteur-vétérinaire	Dr. Abdel-Hamid Izzat eff.
Chef du bureau du secrétariat. .	M. Whitfield.
Chef du bureau de la discipline .	Sélim Aswad eff.

Division de la Sûreté

Inspecteur	Saghk. A. G. Ingram.
Chef de la Brigade des détectives.	Saghk. Riccardo Giovannini.
Moawen Zapt.	Ismaïl Hegazi eff.

Division des Permis

Inspecteur	Bimbachi R.A. Furness.
Chef du bureau	Boutros Lahoud eff.
Surintendant du traffic. . . .	Youzbachi W. L. Muir.
Mulakiz.	Mulazim Awal G. Cifarelli.

Kisms

Mamour Kism Manshia . . .	Bimbachi Nicola Frankel.
» » *Attarin*	Saghk. P. Langermann.
» » *Gumruk*. . . .	» R. Florio.
» » *Karmuz*. . . .	Bimbachi Ismaïl Hamad eff.
» » *Labban*	Saghk. Bishara Nushi eff.
» » *Minet-el-Bassal* .	» Youssef Daoud eff.
» » *Kism Port* . . .	» A. P. Blattner.
» » *Moharrem bey* . .	» Ismaïl Saddik eff.
» » *Ramleh* (*markaz*) .	» Hassan Tewfik el-Degui.

Markaz

Mamour Markaz Mariut . . .	Saghk. Khalaf Mohamed eff.

Officiers de Police

Youzbachia

Walter Tyrrell.
Abdallah Farid eff.
Aly Omar eff.
Hassan Choukri eff.
Mahmoud Fouad Enayat.
Mahmoud Kamel Mohsen.
El-Sayed Hassan eff.

Gouvernorat d'Alexandrie, Officiers de Police (*suite*)

Mulazimin Awal

I. E. S. Armstrong.	Hassan Fouad.
A. J. Lowman.	Salem Hassan Mobashir.
John Vassallo.	Abdel-Latif Muhd.
R. C. O. Mors.	Mahmoud Haggag.
C. F. Townsend.	Abdel-Rahman Mohamed.
Mohamed Tewfik Mohamed.	Hamed Chaker.
Ahmed Saïd.	Essayed Hassan.
Ahmed Fouad Abdel-Méguid.	Mohamed Moustafa Hammoush.
Gad Omar Madi.	Hafez Fahmy.

Mulazimin Tani

Essayed Abdel-Rahman.	Sid Ahmed Allam eff.
Sayed Mourad eff.	Mahmoud Sabri eff.
Mohamed Chafik eff.	Ahmed Ismaïl el-Arabi.

Canal

Gouverneur	S.E. Mohamed Mahmoud Soliman bey.
Sous-gouverneur	S.E. Mohamed Aly bey.
Secrétaire	N.N.
Interprète	Kamel Koudsy eff.
Chef du bureau administratif . .	Aly Eloui eff.
Ecrivain en chef	Ibrahim Awad eff.
Comptable	Tewfik Mikhaïl eff.
Chef du bureau des contributions .	Abdel-Malak Atia.

Sûreté et Police du Canal de Suez

Commandant	A. Grant bey.
Inspecteur	Bimbachi F. G. Bonelli.
Chef du Service de la sûreté . .	Boutros Hachem eff.
» *du bureau européen Zapt* . .	Edward Vitale.
» » *arabe*	Gabriel Mikhaïl eff.
» » *Nizam*	Mahmoud Fawzi eff.

Kism de Police

Mamour du Kism européen . .	Saghk. E. A. Moore.
» *du Kism indigène* . .	Youzbachi Aly Helmi.
Mamour de la Police du port . .	Saghk. Hassan Housni Mounib.

Ismaïlieh

Mamour de la Police	Saghk. Ahmed Zaki Bakr.
Inspecteur sanitaire	Dr. F. Abela.

Suez

Gouverneur	S.E. Ibrahim Halim bey.
Sous-gouverneur	Moustafa Wagdi bey.
Mamour de Police	Bimbachi Nicola de Turris.
Chef du service administratif . .	Mohamed Fouad eff.
Bachkateb	Abdel-Rahman Ahmed eff.
Caissier	Tewfik Iscandar eff.
Chef du service des recettes . .	Fahim Assad eff.
» » » *de la comptabilité*	Tanious Koussa eff.

Administration d'Hygiène Publique

(Ch. Cheikh Youssef)

Directeur général	W. P. G. Graham.
Sous-directeur général	Lieut-Col. Cathcart Garner.
Inspecteur	Dr. Cyril Goodman.
»	Dr. A. W. Betts.
»	Dr. G. S. Williams.
Secrétaire Général	Antoine Mesciaca bey.
Directeur de Service	Gaston Buhl.
Sous-directeur de Service	Habib Gazale bey.
» »	A. Bianchi.
Chef de bureau	Wahbi Chehata.
Sous-chef de bureau	Mikhaïl Ayad.
Directeur de l'Institut d'hygiène	Dr. Henri Bitter.
Sous-directeur de l'Inst. d'hygiène	Dr. Charles Todd.
Directeur de l'Institut Antirabique	Dr. Adolphe Bain.
Inspecteur en chef des hôpitaux ophtalmiques	A. F. Mc Callan.
Inspecteur des Hôpitaux ophtalmiques	Dr. M. Taher.
» » »	Dr. E. V. Oulton.
Chef de la statistique médicale	Dr. F. Engel bey.
Ingénieur sanitaire en chef	John Price bey.
Sous-ingénieur sanitaire en chef	F. H. Butler.
Inspecteur vétérinaire en chef et directeur de l'école vétérinaire	W. Littlewood.
Sous-directeur de l'école vétérinaire	F. E. Mason.
Inspecteur vétérinaire	A. Miller.
» »	H. Cooper.
» »	Herb. Mason.
» »	D. S. Rabagliati.
» »	A. de R. Gordon.
» »	T. W. Trydell.
Directeur des magasins	Dr. Rudolph Amster.
Inspecteur en chef des pharmacies	Dr. O. Dinkler.
Inspecteur sanitaire de la ville du Caire	Dr. J. Fergusson Lees.
Inspecteur sanitaire de la ville du Caire	Mohamed Ezzat bey.
Inspecteur au bureau central	Dr. Antoun Barakat bey.
Chimiste en chef	A. Pappel.
Inspecteur en chef-Balayage & Arrosage du Caire	Felix Powell bey.
Inspecteur, Balayage & Arrosage du Caire	L. W. O. Wilson.
Inspecteur, Balayage & Arrosage du Caire	C. Bateman.

Inspecteurs Sanitaires divisionnaires

Inspecteurs divisionnaires

W. Hastings.	Cap. Heron
Captain C.V.B. Stanley.	Ahmed Tewfik bey.
C. P. Thomson.	Moustafa Safouat bey.

Inspecteurs Sanitaires Divisionnaires (*suite*)

Inspecteurs sanitaires des provinces et gouvernorats

Mac Carthy Morrogh.
Dr. Aly Chawky bey.
» Amin Séoudy eff.
» Amin Tarabulsi eff.
» Hassan Sadek eff.
» Ahmed Yousri eff.
» Ahmed Dawidar eff.
» Abdel-Razek Kamel eff.
» Mohamed Sadek Serri eff.
Dr. Ismaïl Rouchdi bey.
» Mohamed Anwar eff.
» Mohamed Mazhar eff.
» Ibrahim Soliman eff.
» Ahmed Loutfi eff.
» Hassad Hosni Farid bey.
» Ahmed Arafa bey.
» Saleh Farid eff.
» Mohamed Fahmy eff.

Hôpitaux

Directeur de l'hôpital de Kasr el-Aïni	Dr. Keatinge.
» *de l'hospice des aliénés de l'Abbassieh*	Dr. John Warnock.
Sous-directeur de l'hospice des aliénés de l'Abbassieh	Dr. H. Dudgeon.
Directeur de l'hôpital d'Alexandrie	Dr. C. M. Ekins.
Officier médical principal de l'hôpital de Port-Saïd	Dr. C. Hayward.
Officier médical principal de l'hôpital de Suez.	Dr. J. Creswell.

Inspectorat Général des Prisons

(*Ch. Tourkah el-Charki*)

Inspecteur général	S.E. Charles E. Coles pacha.
Sous-inspecteur général	S.E. Mohamed Kotby bey.
Secrétaire	A. M. Papazian bey.
Directeur des magasins et industrie	W. T. Delanoy.
Directeur des Bâtiments. . . .	E. Tillard.
Inspecteur des travaux industriels et des machines	R. Harle.
Chef de bureau Européen . . .	N. Kahil.

Corps Médical

Chef du corps médical	Dr. R. Kirton.
Médecin de la prison du Caire .	Dr. Mahmoud Taher bey.
Médecin de l'hôpital de Tourah .	Dr. Osman Radwan bey.
Médecin de la Maison de réforme.	Dr. Aly Hilmy bey.

Prison de Tourah

Directeur	Miralaï M. Moberly bey.
Sous-directeur.	Bimbachi Abdel-Meguid Helmi eff.

Inspectorat Gén. des Prisons (*suite*)

Reformatory for Boys & Girls

Guiza Mudiria

Directeur . . . . . Bimbachi Ahmed Nezmi eff.

Prisons du Caire

Directeur . . . . . El-Kaïmakam Mohamed Nebih bey.

Service de Balayage et d'Arrosage

(*Boulac*)

Inspecteur en chef . . . . . Felix E. Powell bey.
Inspecteur . . . . . L. W. O. Wilson.
» . . . . . F. C. Bateman.
Sous-inspecteur . . . . . Ahmed Badr eff.

MINISTÈRE DE LA JUSTICE

(*Ch. el-Dawawine*)

Ministre	S.E. Saad Zaghloul pacha.
Conseiller judiciaire	Sir Malcolm Mc Ilwraith, K.C.M.G
Sous-secrétaire d'Etat	S.E. Ahmed Fathi Zaghloul pacha.
Conseiller Khédivial	W. E. Brunyate, C.M.G.

Services des Tribunaux Mixtes

Directeur	Th. Cantel bey.
Chef de bureau	Const. Galanon.

Services Judiciaires des Tribunaux Indigènes

Directeur	Mohamed Allam bey.
Insp. en chef des Trib. indigènes.	G. Morice bey.
Sous-directeur	Ahmel Helmy Issa eff.
»	Mourad Sid Ahmed eff.

Inspecteurs des Tribunaux indigènes

M. H. Rafferty.	Mohamed Ibrahim bey.
G. H. Hughes.	Ibrahim Waguih bey.
W. E. C. Baynes.	Mohamed Fahmi Hussein eff.
G. H. Fox.	Ahmed Aly eff.
J. H. Williams.	Mahmoud Sadek Younès eff.
O. W. Verner.	

Inspecteurs des Greffes

Aziz Youssef eff.	Mohamed Abdel-Môtâl eff.
Antoun Boutros eff.	Abdel-Halim Badr-el-Dine eff.
Hussein Zeid eff.	Ahmed Hassan el-Baroudi eff.

Sous-chefs de bureau

Hussein Talaat eff.	Saleh Gawdat eff.

Services des Mehkémehs Chariehs

Directeur	Hussein Darwiche bey.
Sous-directeur	Abdel-Hamid Moustafa eff.
Inspecteur en chef des Mehkémehs	El-Cheikh Abdel-Kérim Salman.
Inspecteur des Mehkémehs . . .	» Ahmed Haroun.

Personnel et Comptabilité

Directeur	R. G. Brunton.
Sous-directeur	Mohamed Zaki Sabry bey.
Commis attaché	Khalil Mansour eff.
» »	Youssef Fahmi eff.

Cabinet du Conseiller Judiciaire

Secrétaire-avocat . . . . . J. A. Wathelet.
Secrétaire . . . . . Amin Anis eff.

Comité de Surveillance Judiciaire

Président

Sir Malcolm Mc Illwraith, K.C.M.G. (conseiller judiciaire).

Membres

S.E. Fathi Zaghloul pacha (sous-secrétaire d'Etat au Ministère de la Justice); S.E. Abdel-Khalek Sarwat pacha (procureur gén. près les Trib. Indigènes); Pierre Bernardi (conseiller khédivial); W. E. Brunyate (conseiller khédivial); J. Grandmoulin (substitut au Contentieux des Finances).

Secrétaire

Amin Anis eff.

Inspecteurs

Michael H. Rafferty.
G. H. Hughes.
George H. Fox.
W.E.C. Baynes.
O. W. Verner.
G. H. Hepworth Williams.

Contentieux

Conseiller Khédivial . . . . W. E. Brunyate, C.M.G.
Substitut . . . . . H. W. Boys.
Commis attaché . . . . . Mohamed Riad eff.

Comité Consultatif de Législation

Président . . . . . S.E. Saad Zagloul pacha.

Membres

Sir Malcolm Mc Illwraith.
Charles de Rocca Serra.
P. Bernardi.
W.E. Brunyate.

Secrétaire

J. A. Wathelet.

Comité du Contentieux de l'État

Conseiller Khédivial . . . . Ch. de Rocca-Serra.
» » . . . . Pierre Bernardi.
» » . . . . W.E. Brunyate.

Cour d'Appel Indigène

(*Midan Bab el-Khalk*)

Président . . . . . S.E. Yehia Ibrahim pacha.
Vice-Président . . . . . Walter M. G. Bond.

Conseillers

Mohamed Magdi bey.
Aly Zulficar bey.
Ahmed Ziwer bey.
Abdel-Aziz Kahil bey.
Mohamed Mehrez bey.
Ahmed Moussa bey.
Ahmed Talaat bey.
Hassan Galal bey.
Amin Aly bey.
Ahmed Zulficar bey.
Mohamed Sidki bey.
Mohamed Tewfik Rifaat bey.
Mina Ibrahim bey.
Abdel-Hamid Rida bey.
Mohamed Saleh bey.
Mr. Charles Royle.
» Platon Dilberoglue.
» Harold A. Perry.
» Vere S. Alston.
» John Ed. Marshall.
» M. S. Amos.
» M. Caloyanni.
» J. H. Percival.
» Joseph M. T. Soudan.

Greffe

Greffier en chef . . . . . Mohamed Ahmed eff. (délégué)
Sous-directeur-secrétaire . . . . Khalil Mahmoud bey.
Chef du bureau . . . . . Guergues Youssef eff.
Sous-chef du bureau . . . . Abdallah Fikri eff.
» » » . . . . Sélim Elias eff.

BUREAU DU SECRÉTARIAT

Rezk Mikhaïl eff.
Ahmed Rouchdi eff.
Abdel-Hamid el-Bannan eff.
Ahmed Zaki el-Chichini eff.

BUREAU CIVIL

Greffiers audienciers

Cheikh Mahmoud Deif eff.
Abdallah Hassan eff.
Ahmed Hamdi eff.
Mohamed Sélim eff.

Greffiers

Aly Fawzi eff.
Mohamed Soltan eff.
Tewfik Costandi eff.
Mohamed Hafez eff.
Mohamed Eleich eff.
Mohamed Ibrahim eff.
Mohamed Kholoussi eff.
Abdel-Méguid el-Dorri eff.
Mahmoud Kamel eff.
Ahmed el-Sayed eff.

BUREAU CRIMINEL

Greffiers des Assises

Aly Kamel eff.
Mahmoud Fikri eff.
Hassan Nabih eff.
Mohamed Tewfik eff.
Hussein Salman eff.
Mahmoud el-Halaby eff.

Cour d'Appel Indigène (*suite*)

Interprètes	Mohamed Mossallam eff.
»	Abdel-Megid Aboul-Naga eff.
»	Sallam Madkour eff.
»	Mohamed Kamel Seddik eff.
»	Fouad Hassan eff.
»	Aly Abbas eff.
»	Mahmoud Hassan eff.
»	Ahmed el-Akkad eff.
Bureau des Rolistes	Mohamed Baher Sedki eff.
Comptabilité	Amin Khalifa eff.
Caissier	Hanna Tadros eff.
Archivistes	Mohamed Haggag eff.

CASSATION

Greffiers audienciers

Mohamed Galal eff.
Halim Ghannami eff.

Parquet

Procureur général	S.E. Abdel-Khalek Sarwat pacha.
Chef du parquet	Mohamed Tewfik Néssim bey.
Substitut	Abdel-Hamid Helmi eff.
»	Mohamed Farid bey.
»	Ibrahim Farid bey.
»	Ahmed Zaki Aboul-Séoud eff.
»	Mohamed Riad eff.
Médecin-légiste	T. B. Hamilton.
Aide-médecin légiste	Mohamed Maher eff.
Secrétaire	Mohamed Labib Atia eff.
Sous-chef de bureau	Khalil Warda eff.

Commis

Abou-Zeid Soleiman eff.
Kamel Choucri eff.
Habib Kamel Saad eff.
Mohamed Tewfik Hamouda eff.
Ahmed Zaki eff.
Abdel-Hamid Zaki eff.
Abdel-Rahman Loutfi eff.
Ahmed Baleigh eff.
Ramadan Ahmed eff.
Abdel-Halim el-Hedeïni eff.
Mohamed Amin Rouchdi eff.
Mahmoud Loutfi Sabet eff.

Service du Casier Judiciaire

Chef de bureau	Ibrahim Youssef eff.
Sous-chef de bureau	Ahmed Ahmed el-Naka eff.

Commis

Ibrahim Khalil eff.
Mohamed Assaad eff.
Guergues Tadros eff.
Ahmed Kamel eff.
Mohamed Youssef el-Barguili eff.
Ahmed Hassan eff.
Hassan Osman eff.
Mohamed Moustafa eff.
Mahmoud Azmi eff.

Tribunal Indigène de Première Instance du Caire

(*Midan Bab el-Khalk*)

Président . . . . . Mohamed Fakhry bey.
Vice-président. . . . . Aly Sakeb bey.

Juges

Charles B. Clapcott.
Aly Hnssein bey.
Mohamed Moustafa bey.
Aly Salem bey
Hamed Radouan eff.
Mahmoud Sadek Younès eff.
Zaki Berzi bey.
Mohamed el-Sobki eff.
Metwalli Ghoneim eff.
Ibrahim Zaki eff.
Ibrahim Younès eff.
Mahmoud Gaafar eff.
Mohamed Abdel-Hamid eff.
Mohamed Kamel el-Rachidi eff.
Mahmoud Nabih eff.
Amin Zaki eff.
Ahmed Moukhtar eff.
Mahmoud Sami eff.
Moustafa Mohamed eff.

Parquet

Chef du parquet . . . . . Aly Tewfik bey.

Substituts

Mohamed Darwiche eff.
Mohamed Rifaat eff.
Osman Fahmi eff.
Mohamed Zaki El-Ibrachi eff.
Mohamed Seïd el-Ezaby eff.
Hussein Sidky eff.

Secrétaire

Mohamed Omar eff.

Commis

Abdel-Salam Moustafa eff.
Hassan Ramzi eff.
Mohamed Mahmoud el-Kébir eff.
Abdel-Kader Choucri eff.
Ibrahim Hassan eff.
Aly Fouad Tolba eff.
Khalil Hassan eff.
Soleiman el-Sabaie eff.
Aly Khaïry eff.
Abdel-Aziz Mohamed eff.
Mohamed el-Guendi eff.
Mohamed Fahmy eff.
Abdel-Hamid Sadek eff.
Ahmed Mohamed Taha eff.
Hnssein Mansour eff.

Greffe

Greffier en chef . . . . . Mohamed Khaled eff.
Greffier. . . . . Aly Salem eff.
» . . . . . Aly Selim eff.

Commis-greffiers

Hassan Aly el-Cherbini eff.
Ibrahim Khalil eff.
Ragab Mohamed eff.
Sayed Fahmi eff.
Mohamed Omar eff.

Commis

Hassan Osman eff.
Rezkallah Khalil eff.
Abdel-Salam Moustafa eff.
Mohamed el-Hariri eff.
Mansour Fayek eff.
Ibrahim Hassan eff.
Khalil Choukri eff.
Ahmed Kamel eff.
Hussein Ghanam eff.
Aly Moustafa eff.
Mohamed Mahmoud el-Kébir eff.
Abdel-Kader Choukri eff.
Mohamed Hafez eff.
Moustafa Moukhtar eff.
Aly Khaïri eff.
Guergues Farag eff.
Abdel-Aziz Mohamed eff.
Mohamed Afifi eff.

Tribunal indigène de 1re Instance du Caire (*suite*)

Huissier en chef

Hamed Hamdi eff.

Huissiers

Mohamed Refik eff.
Khalil Ibrahim eff.
Mohamed Abdel-Salam eff.

Tribunal Sommaire Indigène de l'Ezbékieh

(*Choubrah*)

Juge . . . . . Mohamed Safwat eff.

Parquet

Substitut . . . . . Mahmoud Sadek Ismaïl eff.
» . . . . . Abdel-Rahman el-Touayar eff.

Greffe

Greffier . . . . . Mohamed el-Amir eff.
Huissier en chef . . . . . Hassan Ahmed eff.

Tribunal Sommaire Indigène du Mousky

(*Darb el-Guinenah*)

Juge. . . . . Ahmed Zaki Serour eff.

Parquet

Substitut . . . . . N.N.

Greffe

Greffier. . . . . Morcos Farag eff.
» . . . . . Mohamed Tewfik eff.
Huissier . . . . . Leissi Kamel eff.

Tribunal Sommaire Indigène d'Abdine

(*Ch. Abdine*)

Juge. . . . . Moustafa el-Nahas bey.

Parquet

Substitut . . . . . Abdel-Rahman el-Touayar eff.
Secrétaire . . . . . Moustafa Ahmed eff.

Greffe

Greffier. . . . . Hassan Aly eff.
Huissier . . . . . Khalil Ibrahim eff.

Tribunal Sommaire Indigène de Sayeda Zénab

(*Midan Sayeda-Zénab*)

Juge. . . . . Mohamed Abdel-Hadi el-Guindi bey.

Parquet

Substitut . . . . . Mohamed Kamel Chéhab el-Din eff.

Greffe

Greffier. . . . . Mohamed el-Amir eff.
Huissier . . . . . Khalil Zohri eff.

Tribunal Sommaire Indigène de Guizeh

(Guizeh)

Juge . . . . . Ismaïl el-Hakim eff.

Parquet

Chef du parquet . . . . . Rezkallah Semeika bey.
Substitut . . . . . Ahmed Kamel Chéhab el-Din eff.

Greffe

Greffier . . . . . Aly Chawkat eff.
Huissier . . . . . Ismaïl Mansour eff.

Tribunal Sommaire Indigène d'Ayat

Juge . . . . . Abdel-Aziz Mohamed bey.

Parquet

Substitut . . . . . Sami Boctor eff.
Moawen . . . . . Omar Aref eff.

Greffe

Greffier . . . . . Ibrahim Fahmi eff.
Huissier . . . . . Mohamed Hassanein eff.

Tribunal Sommaire Indigène de Benha

Juge . . . . . Mohamed Sadek Sabbour bey.

Parquet

Substitut . . . . . Azer Farag eff.
» . . . . . Abdel-Azim Rached eff.
Substitut-adjoint . . . . . Hassan Nachaat eff.

Greffe

Greffier. . . . . Ahmed Ibrahim eff.
Huissier . . . . . Mahmoud Youssef eff.

Tribunal Indigène de Première Instance d'Alexandrie

(rue Rosette, 25)

Président . . . . . Ahmed Abdine bey.
Vice-président. . . . . Ahmed Hamdi bey.

Juges

J. F. Kershaw.
Khalil Kamel bey.
Mohamed Naguib Choucri eff.
Sayed Foda bey.
Mohamed Darwiche eff.
Sayed Bassiouni eff.
Ibrahim Sarwat eff.
Itribi Aboul-Ezz eff.
Mahmoud Sadek eff.
Hussein Kamel Serour eff.

Parquet

Chef du parquet . . . . . Gamil Sabet bey.
Substitut . . . . . Bastawrous Bichara eff.
» . . . . . Amin Hosni bey.
» . . . . . Mohamed Fahmi el-Bardissi eff.
» . . . . . Morcos Boutros eff.
Substitut-adjoint . . . . . Hassan Riad eff.
Moawen . . . . . Abdel-Latif Ghobrial eff.

Tribunal Ind. de 1re inst. d'Alexandrie (*suite*)

Greffe

Greffier en chef . . . . . Mohamed Aref eff.
Greffier. . . . . Mohamed Hachem eff.
» . . . . . Abdallah Omar eff.
» . . . . . Youssef Hanna eff.
. . . . . Aly Nour eff.

Expéditionnaires

Ahmed Ebed eff.
Mohamed Abdel-Meguid eff.
Hassan Aly eff.
Ahmed Rouchdi eff.
Mohamed Ahmed el-Nabli.
Abdel-Baki Zein el-Dein eff.
Hassan Midhat eff.
Sayed Aly eff.
Mahmoud Kassem eff.
Mohamed Hassan eff.
Ahmed Aboul-Enein eff.
Ahmed Aref eff.
Ibrahim Fahmi eff.
Mohamed Zaki Helmi eff.

Traducteur

Habib Kachf eff.

Secrétaire

Mohamed Hamdi el-Nachar eff.

Caissier

Aly Saleh eff.

Huissier en chef

Ibrahim el-Maghawri eff.

Huissiers

Ahmed Hamdi eff.
Mohamed Diaï eff.
Mohamed Gaafar eff.
Hassan Kamel eff.
Mohamed Omar eff.
Hassan Hamza eff.
Mohamed Khalil eff.
Mina Abdel-Malek eff.
Hassan Fahmy eff.

Tribunal Sommaire Indigène de Manchia

(*r. Ras el-Tin, 2*)

Juge. . . . . Moustafa Abou Zeid eff.

Parquet

Substitut . . . . . Abdallah Ismaïl bey.

Greffe

Greffier. . . . . Ahmed Imam eff.
Huissier en chef. . . . . Mohamed Mohaseb eff.

Tribunal Sommaire Indigène de Minet-El-Bassal

Juge. . . . . Sayed Mohamed bey.

Parquet

Substitut-adjoint . . . . . Mahmoud Riad eff.

Greffe

Greffier. . . . . Mahmoud Zaki eff.
» . . . . . Hussein Rassem eff.
» . . . . . Mahmoud Ibrahim eff.
» . . . . . Ahmed Soubhi eff.
Huissier en chef. . . . . Hanafi Mahmoud eff.

Tribunal Sommaire Indigène de Damanhour

Juge . . . . . Fauzi Gorgui el-Motii bey.

Parquet

Chef du parquet . . . . . Mohamed Chawkat bey.
Substitut . . . . . Youssef Chouhdy bey.
Substitut-adjoint . . . . . Tahir Mohamed eff.
» » . . . . . Aly Koréi eff.

Greffe

Greffier . . . . . Gabrial Chenouda eff.
» . . . . . Ahdel-Aziz Hussein eff.
Huissier . . . . . Cherbini Ibrahim eff.

Tribunal Sommaire Indigène de Teh-El-Baroud

Juge . . . . . Saleh Gaafar eff.

Parquet

Substitut . . . . . Moustafa Hanafi eff.
» . . . . . Kamel Hemaya eff.
» . . . . . Naguib Morcos eff.

Greffe

Greffier . . . . . Mohamed Moussa eff.
Huissier . . . . . Ahmed Moustafa eff.

Tribunal Indigène de Première Instance de Tantah

Président . . . . . Abou Bakr Yehia bey.
Vice-président . . . . . Hefni Nassif bey.

Juges

A. J. W. Long.
Mahmoud Tewfik bey.
Mohamed Ezzat bey.
Mohamed Abdel-Fattah bey.
Mohamed Rachid bey.
Mohamed Zaki eff.
Mohamed Zaki Khalil eff.
Abdel-Rahman Aziz eff.
Kamel Wahba eff.
Mohamed Kamel Abbas eff.
Ghobrial Sidhom eff.
Mahmoud Aly Sourour eff.
Moustafa Sabri eff.
Mohamed Sadek Rifaat eff.
Ismaïl Mohamed eff.
Hamed Wasfi eff.
Iskandar Helmi eff.
Aly Maher eff.

Parquet

Chef du Parquet . . . . . Chaker Ahmed bey.
Substitut . . . . . Takla Mikhaïl eff.
» . . . . . Saba Yassa eff.
» . . . . . Mohamed Chérif eff.
» . . . . . Elias Henein eff.
Substitut-adjoint . . . . . Mansour Ismaïl eff.
» » . . . . . Ibrahim Ahmed Chalabi.
» » . . . . . Mohamed Naguib Salem eff.

Tribunal Ind. de 1re inst. de Tantah (*suite*)

Greffe

Greffier en chef . . . . . Mahmoud Anis eff.
Greffier . . . . . Abdel-Méguid Mohamed eff.
Traducteur. . . . . Mahmoud Raafat eff.

Expéditionnaires

Mahmoud Mahboub eff.
Ahmed Sadek eff.
Mahmoud Ghali eff.
Mohamed Aly eff.
Mohamed el-Battawi eff.
Hafez Charaf eff.
Hassan Hosni eff.
Mohamed Saleh eff.
Messiha Rizkallah eff.
Hafez Helmi eff.
Mahmoud Aly Salem eff.
Abdel-Sayed Hanna eff.
Ahmed Saleh eff.
Mahmoud Nazif eff.

Huissier en chef

Mohamed Sélim eff.

Huissiers

Spiro Bassili eff.
Hussein Wasfi eff.
Ahmed Badini eff.
Mahmoud Hamdi eff.
Nabih Hassan eff.
Mohamed Zaki eff.

Tribunal Sommaire Indigène de Kafr-El-Zayat

Juge . . . . . Abdel-Rahman Ibrahim eff.

Parquet

Substitut . . . . . Mohamed Ragheb Attieh eff.

Greffe

Greffier. . . . . Rizkallah Chalabi eff.
Huissier . . . . . Mohamed Aly Fakhri eff.

Tribunal Sommaire Indigène de Santa

Juge . . . . . Mohamed Hamdi bey.

Parquet

Substitut . . . . . Hassan Zaki Mohamed eff.
» . . . . . Moursi Mohamed eff.

Greffe

Greffier . . . . . Bassiouni Ebeïd eff.
» . . . . . Aly Badr eff.
Huissier . . . . . Gorgui Makar eff.

Tribunal Sommaire Indigène de Mehalla El-Kobra

Juge . . . . . N.N.

Parquet

Substitut . . . . . Habib Guergues eff.

Greffe

Greffier . . . . . Hussein Loutfi eff.
» . . . . . Mohamed Abdallah Moustafa eff.
Huissier . . . . . Ibrahim Tewfik eff.

Tribunal Sommaire Indigène de Dessouk

Juge . . . . . Mohamed Kamel Faïzi.

Parquet

Substitut . . . . . Mohamed el-Naggar eff.
Substitut-adjoint . . . . . Hassan Sadek eff.

Greffe

Greffier . . . . . Ahmed Farid eff.
» . . . . . Messiha Youssef eff.
Huissier . . . . . Ibrahim el-Zeïni eff.

Tribunal Sommaire Indigène de Cherbine

Juge . . . . . Hassan Nabih el-Masri eff.

Parquet

Substitut . . . . . Zaki Habib eff.

Greffe

Greffier. . . . . . Abdel-Hafiz Fouad eff.
Huissier . . . . . Mohamed Imam eff.

Tribunal Sommaire Indigène de Chébine El-Kom

Juge . . . . . Ibrahim Fawzi eff.

Parquet

Chef du parquet . . . . . Kamel Ibrahim eff.
Substitut . . . . . Mohamed Nour eff.
Substitut-adjoint . . . . . Ibrahim Galal eff.
» » . . . . . Osman Naguib eff.

Greffe

Greffier. . . . . . Mohamed Atallah Moustafa eff.
Huissier . . . . . Elias Naccache eff.

Tribunal Sommaire Indigène de Menouf

Juge. . . . . . Fattouh Abdel-Fattah bey.

Parquet

Substitut . . . . . Ibrahim Momtaz bey.
Substitut-adjoint . . . . . Nassar Aly eff.
Moawen. . . . . . Halim Barsoum eff.

Greffe

Greffier . . . . . Awad Messiha eff.
Huissier . . . . . Ahmed Khaïri eff.

Tribunal Indigène de Première Instance de Zagazig

Président . . . . . Mohamed Fadli bey.
Vice-président . . . . . Mahmoud Hamdi bey.

Juges

Carey.
Ibrahim Waguih bey.
Moustafa Hilmi bey.
Abdel-Hamid Helmy bey.
Ghali Soliman eff.
Moustafa Fahmi el-Beheri eff.
Hassan Rifaat Abdel-Wahab eff.
Mohamed Bassiouni bey.
Mohamed Saddik eff.
Ibrahim Aaref eff.
Abdel-Wahab Fahmy eff.
Yassin Ahmed eff.

Parquet

Chef du Parquet . . . . . Saleh Hanafi bey.
Substitut . . . . . Kamel Wahba eff.
Substitut-adjoint . . . . . Mahmoud Fouad eff.
Moawen . . . . . Riad Colta eff.

Greffe

Greffier en chef . . . . . Ahmed Choukri eff.
Greffier . . . . . Mahmoud Talaat Gougou eff.
Traducteur . . . . . Hussein Rached eff.

Commis

Youssef Chohdi eff.
Mansour Ghobrial. eff.
Hassan Yousri eff.
Mohamed el-Bisri eff.
Abdel-Rahman Loutfi eff.
Mohamed Chahine eff.

Caissier

Bichaï Boctor eff.

Huissier en chef

Mohamed Hassib eff.

Huissiers

Mohamed Ezzat eff.
Attieh Mohamed eff.
Mohamed Rabih eff.
Abdel-Kerim el-Sayed eff.

Tribunal Sommaire Indigène de Zagazig

Juge . . . . . Hassan Sadek Rachid eff.
» . . . . . Mohamed Tewfik Sirri eff.

Parquet

Substitut . . . . . Ibrahim Kamel eff.
Substitut-adjoint . . . . . Hussein Fahmi eff.

Greffe

Greffier . . . . . Ibrahim Sid Ahmed eff.
Huissier en chef . . . . . Badros Youssef eff.

Tribunal Sommaire Indigène de Fakkous

Juge . . . . . Youssef Fahmy eff.

Parquet

Substitut . . . . . Mitri Mikhaïl eff.

Greffe

Greffier . . . . . Abdel-Bassir Helmi eff.
Huissier . . . . . Abd Rabbou Abdou eff.

Tribunal Sommaire Indigène de Minet El-Kamh

Juge . . . . . Afifi Effat eff.

Parquet

Substitut . . . . . Younès Saleh eff.

Greffe

Greffier . . . . . Aly Hassan eff.
Huissier . . . . . Mohamed Kamel eff.

Tribunal Sommaire Indigène de Mansourah

Juge . . . . . Hussein Omar eff.

Parquet

Chef du Parquet . . . . . Mahmoud Aly bey.
Substitut . . . . . Kamel Ibrahim eff.
» . . . . . Mohamed Yassin eff.
» . . . . . Abdel-Fattah el-Sayed eff.

Greffe

Greffier . . . . . Mohamed el-Chatta eff.
Huissier en chef . . . . . Soliman Youssef eff.

Tribunal Sommaire Indigène de Sembellawein

Juge . . . . . Moustafa Rifaat bey.

Parquet

Substitut . . . . . Guindi Abdel-Malak eff.
Substitut-adjoint . . . . . Mohamed Helmi eff.

Greffe

Greffier en chef . . . . . Ahmed Kadri eff.
Greffier . . . . . Chihad Salama eff.
Huissier . . . . . Mohamed Rabi eff.

Tribunal Sommaire Indigène de Mit-Ghamr

Juge . . . . . Mohamed Nour eff.

Parquet

Substitut . . . . . Taher Nasr bey.
» . . . . . Osman Naguib bey.

Greffe

Greffier . . . . . Aly Ibrahim eff.
Huissier . . . . . Mohamed Attieh eff.

Tribunal Sommaire Indigène de Damiette

Juge . . . . . Mohamed Tewfik Taher eff.

Parquet

Substitut . . . . . Saad Ersani eff.
Substitut-adjoint . . . . . Mohamed Kodsi eff.

Greffe

Greffier . . . . . Hassan Youssef eff.
Huissier . . . . . Mahmoud Montassar eff.

Tribunal Sommaire Indigène de Port-Saïd

Juge . . . . . Yehya Saddik eff.

Parquet

Substitut . . . . . Ibrahim Fahmi eff.
Substitut-adjoint . . . . . Tewfik Yacoub eff.

Greffe

Greffier . . . . . Mohamed Azouz eff.
Huissier . . . . . Morgan Ibrahim eff.

Tribunal Indigène de Première Instance de Béni-Souef

Président . . . . . Mohamed Ibrahim bey.
Vice-président . . . . . Dimitri Makar bey.

Juges

E. Bateson.
Ahmed Abdel-Razek bey.
Ahmed Aly eff.
Aly Abdel-Razek eff.
Mohamed Gaafar eff.
Mahmoud Ghaleb eff.
Amin Hafez eff.
Youssef Mina eff.
Hamed Choucry eff.
Mahmoud Nagui eff.
Mohamed Izzet eff.
Hassan Refaat eff.
Mahmoud Chawki eff.

Parquet

Chef du parquet . . . . . Saleh Hakki bey.
Substitut . . . . . Yassa Sawirès bey.
» . . . . . Saïd Helmi eff.
» . . . . . Simon Carasso eff.
» . . . . . Younès Saleh eff.
» . . . . . Tewfik Khalil eff.
» . . . . . Mohamed Ezzat eff.

Greffe

Secrétaire . . . . . Radwan Sid Ahmed eff.
Greffier . . . . . Ahmed Moustafa eff.
» . . . . . Mohamed Tewfik Taher eff.
» . . . . . Hassan Sabri eff.
» . . . . . Setouhi Aly eff.
Caissier . . . . . Salib Fanous eff.

Trib. Ind. de 1re Instance de Béni-Souef (*suite*)

Commis

Mikhaïl Guergues eff.
Ahmed Chawki eff.
Aly Ahmed eff.
Mahmoud Taher eff.
Mohamed Ragheb eff.
Mahmoud Rifaat eff.
Ibrahim Youssef eff.
Riad Hanna eff.
Israël Awad eff.
Moursi Ahmed eff.
Aly Fahmi eff.
Taha Mohamed eff.
Hassan Radwan eff.
Abdel-Hamid Sadek eff.
Mohamed Aly eff.

Huissier en chef

Ahmed El-Chehadi eff.

Huissiers

Mohamed Sid Ahmed eff.
Mohamed Tewfik eff.
Taha Mohamed eff.
Saad Daoud eff.
Ahmed Hamdi eff.

Tribunal Sommaire Indigène de Fayoum

Juge . . . . . Hamed Kholoussi bey.
» . . . . . Mohamed Zaghloul bey.
» . . . . . Iskandar Azer bey.

Parquet

Substitut . . . . . Hassan Hassanein bey.
» . . . . . Ishak Abdel-Malek bey.
Substitut-adjoint . . . . . Kamel el-Wakil eff.
» » . . . . . Mahmoud Salah el-Din eff.

Greffe

Greffier . . . . . Abdel-Aziz Abdel-Rahman eff.
Huissier . . . . . Mahmoud Magdi eff.

Tribunal Sommaire Indigène de Maghagha

Juge. . . . . Mohamed Abdel-Latif eff.

Parquet

Substitut . . . . . Abdel-Rahman Aly eff.
» . . . . . Ahmed Abou Bakr eff.
» . . . . . Mohamed Dessouki eff.
» . . . . . Ibrahim Momtaz eff.

Greffe

Greffier. . . . . Hanna Ibrahim eff.
Huissier . . . . . Ibrahim Dessouki eff.

Tribunal Sommaire Indigène de Minieh

Juge. . . . . Abdel-Hakim Askar bey

Parquet

Substitut . . . . . Mohamed Mazhar bey.
» . . . . . Mohamed Dessouki bey.

Greffe

Greffier . . . . . Mohamed Rasmi eff.
Huissier . . . . . Hachem Kandil eff.

Tribunal Indigène de Première Instance d'Assiout

Président . . . . . Osman Ghaleb bey.
Vice-président . . . . . Wassef Semeika bey.

Juges

Alex. McBarnet.
Hafez Loutfi bey.
Fath el-Bab Sayed eff.
Nakhla Gorgui el-Motii eff.
Mohamed Tewfik Hakki eff.
Salama Mikhaïl eff.
Osman Youssef Aaref eff.
Khalil Ghazalat eff.
Mohamed Sidki Khalil eff.
Khalil Effat Sabet eff.
Mohamed Naguib eff.
Mohamed Aly eff.
Mohamed Yassin Mehanni eff.

Parquet

Chef du Parquet . . . . . Attia Husni bey.
Substitut-adjoint . . . . . Moustafa Rouchdi eff.

Greffe

Greffier en chef . . . . . Mohamed Khawaga eff.
Caissier . . . . . Ismaïl Khalil eff.

Commis

Abdel-Rahim Helmi eff.
Abdel-Malak Souse eff.
Abdel-Latif Loutfi eff.
Mohamed Raafat eff.
Iskandar Mikhaïl eff.
Abdel-Messih Goubraïl eff.
Mohamed Yehya eff.
Saleh Fahmi eff.

Huissier en chef

Abdel-Rehim Fahmy eff.

Huissiers

Saïd Bichaï eff.
Mohamed Tewfik eff.
Boutros Guirguis eff.

Tribunal Sommaire Indigène d'Assiout

Juge . . . . . Hafez Abdel-Nabi bey.

Parquet

Substitut . . . . . Abdel-Messih Hanna eff.
Substitut-adjoint . . . . . Mohamed Osman eff.

Greffe

Greffier . . . . . Abdel-Latif Ahmed eff.
Huissier . . . . . Mohamed Rached eff.

Tribunal Sommaire Indigène de Mellawi

Juge . . . . . Mahmoud Choucri eff.

Parquet

Substitut . . . . . Mahmoud Miguessi bey.
» . . . . . Abdel-Hamid Osman bey.
Substitut-adjoint . . . . . Hussein Fahmy eff.

Greffe

Greffier . . . . . Abbas Fahmi eff.
Huissier . . . . . Aly Hassanein eff.

Tribunal Sommaire Indigène d'Abou-Tig

Juge . . . . . N. N.

Parquet

Substitut . . . . . Mahmoud Sedki Nazim eff.

Greffe

Greffier . . . . . Guergues Morcos eff.
Huissier . . . . . Yoakim Mikhaïl eff.

Tribunal Sommaire Indigène de Sohag

Juge . . . . . Mohamed Tewfik Amin bey.

Parquet

Substitut . . . . . Moustafa Nagui bey.
Substitut-adjoint . . . . . Saïd Anwar eff.
Sécrétaire . . . . . Radwan Raafat eff.

Greffe

Greffier . . . . . Aly Aly Hafez eff.
Huissier . . . . . Tadros Abdel-Malak eff.

Tribunal Sommaire Indigène de Tahta

Juge . . . . . Mohamed Hassan eff.

Parquet

Substitut . . . . . Mahmoud Fahmi el-Keisi eff.
Moawen . . . . . Haroun Sélim eff.

Greffe

Greffier . . . . . Mohamed Islam eff.
Huissier . . . . . Ibrahim Ahmed eff.

Tribunal Sommaire Indigène de Guirgueh

Juge . . . . . Mohamed Sadek Ismaïl eff.

Parquet

Substitut . . . . . Youssef Choubdi bey.

Greffe

Greffier . . . . . Meleka Soliman eff.
Huissier . . . . . Hanna Rizk eff.

Tribunal Indigène de première Instance de Kéneh

Président . . . . . Ahmed Erfan bey.
Vice-président. . . . . Hassan Hosni bey.

Juges

Ibrahim Tewfik bey.
Hassan Refaat eff.
Hussein Fahmi eff.
Ishac Abdel-Malak eff.
Ibrahim El-Kimri eff.
Abdel-Salam Zaki eff.
Ahmed Aly Ahmed eff.
Youssef Rifaat eff.

Parquet

Substitut . . . . . Mohamed Nassar eff.
» . . . . . Sayed Saleh eff.
» . . . . . Riad Zaher bey.
Substitut-adjoint . . . . . Haroun Sélim bey.

Greffe

Traducteur . . . . . Hussein Rached eff.
Caissier . . . . . Morcos Tadros eff.

Commis

Abdallah Sabet eff.
Aly Massoud eff.
Abdel-Aal Fahmy eff.
Mohamed Ahmed Aly eff.
Tadros Ishak eff.
Mohamed Hussein eff.
Sidrah Sahyoun eff.
Abdel-Kader Helmi eff.
Hussein Mohamed eff.
Ibrahim Aly eff.
Mohamed Hafez eff.

Huissier en chef

Abdel-Rahman Sabri eff.

Huissiers

Metwalli Mohamed eff.
Youssef Sirry eff.
Abdel-Méguid Mohamed eff.
Ahmed Rahmi eff.

Tribunal Sommaire Indigène de Nag-Hamadi

Juge . . . . . Abdel-Hamid Ibrahim eff.

Parquet

Substitut . . . . . Kamel Wasfi eff.
Substitut-adjoint . . . . . Kamel el-Wékil eff.

Greffe

Greffier . . . . . Toma Rizk eff.
Huissier . . . . . Tadros Abdel-Malak eff.

Tribunal Sommaire Indigène de Dechna

Juge . . . . . N.N.

Parquet

Substitut . . . . . Elias Henein eff.
» . . . . . Morcos Boutros eff.

Greffe

Greffier . . . . . Aly Ibrahim eff.
Huissier . . . . . Mohamed Hassanein eff.

Tribunal Sommaire Indigène de Louxor

Juge . . . . . N.N.

Parquet

Substitut . . . . . Khalil Effat eff.

Greffe

Greffier . . . . . Ahmed Helmi eff.
Huissier . . . . . Hanna Mikhaïl eff.

Tribunal Sommaire Indigène d'Esneh

Juge . . . . . Soliman Ezzat eff.

Parquet

Substitut . . . . . Saba Yassa eff.

Greffe

Greffier . . . . . Maher Mohamed eff.
Huissier . . . . . Gabrah Guergues eff.

Tribunal Sommaire Indigène d'Assouan

Juge . . . . . Saleh Loutfi eff.

Parquet

Substitut . . . . . Yassa Sawirès eff.
Commis secrétaire . . . . . Abdel-Hamid Fawzi eff.

Greffe

Greffier . . . . . Abdel-Malak Hanna eff.
Huissier en chef . . . . . Hanna Soliman eff.

Grand Mehkémeh Charieh

(*Ch. Darb el-Gamamiz*)

Mehkemeh Suprême

Grand Cadi du Caire	Cheikh Nessib Abdel-Rahman.
Cadi	» Mahmoud Radwan el-Ghéziri.
»	» Mohamed Mahmoud Naghi.
»	» Ahmed Idris.

Mehkémeh Charieh du Caire

(*Ch. Darb el-Gamamiz*)

Membre	Cheikh Abdel-Rahman el-Eich.
»	» Aly Atallah el-Viami.
»	» Mohamed Bakri el-Sedfi.
»	» Ahmed Habil.
»	» Abdel-Rahman el-Warraï.
»	» Mohamed Aly el-Tombachawi.
»	» Moustafa Hemeida.
»	» Saleh Abdallah el-Nawawi.
Bachkateb	Sayed Abbas el-Hefnawi eff.
1er greffier	Cheikh Mohamed Aly el-Nawamisi.
Chef comptable	Hassan Fahmi eff.
Secrétaire	Mohamed el-Abasiri eff.
Chef caissier	Abdou Khalil eff.
Caissier	Morsi Mohamed eff.
Commis	Khalil Zaki eff.
»	Cheikh Mohamed Amin.
»	Ahmed Zaki eff.
»	Cheikh Ahmed Radwan.
»	Abdel-Hamid Mohamed eff.

Mehkémeh Charieh d'Alexandrie

(*5, rue Ras-el-Tin*)

Président	Cheikh Mohamed Bekheit.
Vice-président	» Moussa Kassab.
Juge et membre	Sayed Chennawi.
» »	Abdel-Maksoud el-Maghrabi.
Bachkateb 1er	Cheikh Ibrahim Bekheit.
» *2me*	Mohomed el-Darini.

Cour d'Appel Mixte

Président . . . . . S.E. Ahmed Afifi pacha.
Vice-Président. . . . . Joseph Moriondo.
Substitut du vice-président . . . Charles Gescher.

Conseillers

Nicolas d'Abaza.
A. de Korizmics.
Emile Vercamer.
Youssef Wahba bey.
Ismaïl Sirry bey.
Hamdoullah Emine pacha.
Albert de Souza Larcher.
Artin Reizian bey.
Lionel Sandars.
Youssef Tchérakian bey.
Osman Mortada bey.
Casimir Prunières.
Michel Kebedgy.
Somerville Pinkney Tuck.

Greffe

Greffier en chef . . . . . Richard Levi bey.
Secrétaire en chef de la Présidence Albert Vernoni.
Greffier-caissier . . . . . Alexandre Buccianti bey.
Greffier. . . . . Emile Salone.
Secrétaire de la Présidence . . Luigi Biagini.
Commis-greffier . . . . . Louis Camiglieri.
» » . . . . . Albert Milich.
» » . . . . . Ezzelino della Rovere.
» » . . . . . .
1er Interprète. . . . . Dadour Elias bey.
Interprète . . . . . Louis Anhoury.
» . . . . . Théophile Matta.
Huissier en chef . . . . . Joseph Cammarano.
Archiviste . . . . . Jean Moroni.
Bibliothécaire . . . . . Ange Bartolini.

Huissiers

Ernest Perullo.
Léon Fürst.

Expéditionnaires

Fritz Maury.
Alexandre Terenzio.
Emile Barbera.
Alfred Keun.
Beppino Bartolini.
Jules Gantès.
Giulio Bardone.
Jules Farès.
Spiridion De Laïmo.
Maurizio Biagini.
Antoine Grégnac.
Pierre Pacinotti.
Franz Buccianti.
Michel Dadour.
Gaston Saunier.
Adib Maakad.
Athénodore Joannidès.
Victor Sisto.

Parquet Général Mixte

Procureur général . . . . . Ernest Eeman.
Chef du parquet . . . . . A. Comanos.
Substitut . . . . . A. L. Khorchid.
» . . . . . Antoine Keldany.
» *adjoint* . . . . . Youssef Zulficar.
Secrétaire en chef . . . . . E. Simian.
Secrétaire, direct. des prisons Mixtes V. Sasso.

Parquet Général Mixte (*suite*)

Expéditionnaire . . . . . Egidio A. Canepa.
» . . . . . Mohamed Kaied.
» . . . . . Maurice de Bono.
» . . . . . A. Mourad.
» . . . . . J. Minatti.

Service des Inspections des Greffes

Inspecteur . . . . . A. E. Bargigli bey.
» . . . . . J. Bordiga.
Chef comptable . . . . . F. Renaut.
Comptable . . . . . E. Brunone.
Expéditionnaire . . . . . G. Piattoli.

Prisons

Préposé . . . . . Ernest Colucci.

Tribunal Mixte de première Instance d'Alexandrie

Président . . . . . Adalbert Bela de Zoltan.
Vice-président . . . . . Carl Otto Montan.

Juges

Alexandre Sorokinn.
William Grant Van Horn.
G. Paulucci.
Othon de Bulow.
J. M. Paulin Suzanne.
Halward Nicolai Heggen.
M.A. Pereira e Cunha.
Dénétrius Démétriadès.
R. A. Vaux.
Eugène de Ovidio d'Alpoïm.
Aly Mazloum bey.
Ragheb Ghali bey.
Soubhi Ghali bey.
Mohamed Moustafa bey.
Abdel-Messih Simaika bey.
Boghos Agopian bey.

Greffe

Greffier en chef . . . . . Charles Rupp.
Greffier . . . . . Joseph Debono.
» . . . . . Gabriel Cheboub.
» . . . . . Berdgi Ohanian.
» . . . . . Hercule Hannau
Greffier-caissier . . . . . Ahmed Hassan.
Secrétaire de la Présidence . . . Guillaume Charlton.
Délégué du Mehkémeh Charieh . Cheikh Bakri Mahmoud.

Commis-greffiers

Henri Croccolo.
Paul Garzoni.
Victor Anhoury.
Ange De Porto.
Auguste Gerbel.
Georges Coroni.
Mourad Kamel eff.
Albert Rosenthal.
Victor Cuzzer.
Frédéric Nourrisson.
Charles Camiolo.
Georges Sisto.

Commis-greffiers percepteurs

Vincent Garsia.
Arthur Chasseaud.
J. B. Podesta.

Trib. Mixte d'Alexandrie (*suite*)

Interprète . . . . . Joseph Jehlan.
» . . . . . Elias Laïouby.
» . . . . . Sélim Awad.
» . . . . . Mohamed Abdel-Hadi.
» . . . . . Abdel-Raouf Zaki.
» . . . . . Habib Bannout.

Huissier en chef

Auguste Balatresi.

Huissiers

Oreste Biagini.
Edouard Scalfarotto.
Joseph Vivaldi.
Henri Camini.
Hassan Tewfik.
Sélim Mezaber.
Stellario Consolo.
François Fei.
Artidoro Antonini.
Stefano Vannucchi.
Gustave Tedeschi.
Joseph Siriani.
Raphaël Caliendo.
Marc de Botton.
Alexandre Carlussich.
G. M. A. Orsini.
D. Dutronc
Saverio Favia.
Vincent Zarb.
Isaac Rodriguez.
Edouard Stivala.
Victor Loutfallah.
Sélim Sarkis.
Odetto Cammarano.
Félix Green.

Expéditionnaires de 1re et 2me classe

Jean Baptiste Avellino.
Jacob Malca.
Lieto Verità.
Abdallah Hissi eff.
Michel Sarrouf.
Vita Rossano.
Moursi Elouan eff.
Albert Fantelli.
Jean Garsia.
Charles Coli.
Mariano Ciampi.
Antoine Damati.
Attallah Aboul-Rouss eff.
Mahmoud Gad.
Apostolos Castronachi.
Isidore Hailpern.
Stanislas Rosa-Rosa.
Antoine Freige.
Sawa Hanna.
Sirio Soldaini.
Philippe Akkad.
Auguste Benetti.
Vincent Oliva.
Edmond Burgarella.
Hector Calothy.
Georges Gourgouraki.
Joseph Hailpern.
Gabriel André.
Joseph Garsia.
Camille Madaro.
Egidio Manni.
Arthur Cauro.
Osman Mohamed.
Georges Arcadinos.
Antoine Fichera.
Arrigo Montanari.
Joseph Guarino.
G. Buseghin.

Syndics

B. Anastasiadis.
Kamel Saba el-Leil.
L. Méguerditchian.
G. Berninzone.
G. Tabet.
G. Constantinidis.

Liquidateur-Judiciaire

T. Suzzarini.

Trib. Mixte d'Alexandrie *(suite)*

Experts

Ingénieurs-Architectes

Adrien bey.
Dietrich bey.
H. Gorra.
G. de Silva.
J. J. Hornbostel.
G. Lifonti.
G. Marichal.
G. G. Mattioli.
K. Z. Mérametdjian.
H. Mazon.
N. C. Minglis.
J. Ramacciotti.
Mohamed Taher eff.

Ingénieurs-Agronomes

S. Bonan.
A. Bonny.
Hans Mog.
E. Florimond.
P. Lascaris.
J. S. Richmond.
O. Scarpocchi.
A. Schmidt.
M. Perdicakis.
A. Sinano.

Ecritures et Cachets

Cheikh Hussein Soliman.
Saied Hegazi.
Zoukdi eff.
F. F. Oddi.
A. Alexandrie.
Mahmoud Mohamed Abdel-Razek eff.

Comptables

Filippo Arcudi.
A. C. Bortolotti.
E. F. Charreyron.
J. de Beaupuis.
E. Lemaire bey.
U. Lombardo.
P. Simitopoulos.
P. Zancarol.
A. Franco.
A. G. Rampini.

Mécaniciens

F. Alllen.
A. Martel.
Adrien bey.

Maritimes

H. Mazon.
J. Comas.
T. Lucci.

Meubles et Marchandises

Aug. Alby.
C. Ohanian.
P. Zancarol.
P. Simitopoulo.

Cotons et Céréales

N. Kindinéko.

Chimiste

Ferd. Mugnier.

Electricien

G. Stephanopouli.

Farines

L. Bracha.

Trib. Mixte d'Alexandrie (*suite*)

Juges Assesseurs

Juges Assesseurs Commerciaux Européens

E. Mallisson.
P. Carver.
A. Stross.
L. Escoffier.
P. Fenderl.
J. Rolo.
C. Suarès.
Th. Cozzica.
C. Sofio.
M. Salvago.
G. Zervudachi.
O. Rothacker.
A. Diab.
Ambroise A. Ralli.
S. Wellhoff.
A. Benachi.
A. Ambron.
G. Karam.
L. Stagni.
F. de Planta.
M. Sinadino.
A. Dickson.

Juges Assesseurs Commerciaux Indigènes

Mohamed Ahmed Derwiche eff.
Mohamed Aboul-Nasr bey.
El-Sayed Omar el-Heddeni.
Ibrahim Hakki Imam Zadah bey.
El-Hag Aly el-Miladi.
Said el-Gheriani bey.
Mohamed Moursi eff.
Mahmoud Aly el-Dib eff.
Abdel-Kader el-Gheriani bey.
Aly Hussein bey.
Hassan Ragab el-Sabbagh eff.
Hassabo Mohamed bey.
Ibrahim Sid Ahmed eff.
Ohafik Tourab eff.
Soubhi Roustom el-Alaily eff.
Ahmed Ragheb el-Alaily eff.
Toussoun el-Alaily eff.
Abdel-Kérim el-Alaily eff.
Mansour Youssef bey.
Ahmed Ayoub bey.
Ahmed Yehia pacha.
Abdallah el-Gheriani bey.
Ahmed Farghali eff.
Mohamed Abdel-Moneim el-Dalil bey

Tribunal Mixte de première Instance du Caire

(*Place Ataba el-Khadra*)

Président	Hanna pacha Nasralla.
Vice-président	H. Herzbruch.
Substitut du vice-président . . .	Carl Waldemar Kraft.

Juges

D. G. G. Nyholm.	Houriet.
C. B. J. A. Wierdels.	Pierre Crabites.
C. J. T. Heyligers.	A. N. Stoupis
F. Laloé.	Mohamed Rassim bey.
Albert Eeman.	Fouad Greiss bey.
Edouard Piola-Caselli.	Ragheb Badr bey.
John Halton	Mohamed el-Naggari bey.
E. S. Junkar.	Youssef Soliman bey.
Molostvoff.	Moustafa Fathi bey.

Parquet

Chef du Parquet	Emin Ghali bey.
Substitut	Hussein Hassan eff.
»	Moustafa Neguib bey.
Substitut-adjoint	Mahmoud Fakhry bey.
Secrétaire du Parquet	Vincent Sasso.
» »	Mohamed Badr el-Din.
Expéditionnaire	Mohamed Abdel-Razek Badr el-Din.
»	M. A. Mariotti.
»	Jacques Castelli.
»	E. J. Stamatakis.
Préposé aux Prisons.	G. Kertscher.

Greffe

Greffier en chef	Sélim Haggar bey.
Greffier	Umberto Lucchesi.
Greffier-caissier	Albert Pasquali.
» »	Bonaventura Calcatoggio.
» »	Anis Bestawros.
» »	Ange Zigliara.
» »	Jean Camugli.
Greffier-comptable	René Chauvin.

Commis-greffiers

Dario Mazzanti.	Pierre Soury.
Charles Koncewicz.	Nicolas Panayotti.
Jean Drosso.	Jean-Baptiste Ambrosi.
Charles Illincig.	A. Paschel.
Badih Sidhom Tadros.	Ibrahim Aboulaffia.
Yacoub Kaouerg	Mahmoud Saïd Nasr.
E. Brunel.	Joseph Taccola.
Joseph Esquier.	Jean Assaad.
Victor Baldioli.	René Daurat.
Alex. Romani.	Albert Campa.
Basile Sacroug.	F. Bartolozzi.
Anis Georges.	H. Prati.

Trib. Mixte de 1re Inst. du Caire (*suite*)

Délégué du Mehkémeh Charieh

El-Cheikh Mohamed el-Sayed.

Interprètes

Jean Mardrous.
Mohamed Moussa.
Youssef Habib.
Abdel-Rahman Amin.
Ahmed Neguib Mahmoud.
Aziz Sabonghi.
Jean Balthazar.
Fahim Salib.
Boutros Fahmi.
Mohamed Séfouat.
Mohamed Kamal Helmi.

Secrétaire de la Présidence

Jean Almanci.

Huissier en chef

G. Orfanelli.

Sous-chefs huissiers

Achille Giaquinto.
Antoine Primi.

Huissiers

Antoine Muraccioli.
Louis Gourjon.
P. Camugli.
Pierre Nicolaï.
Floriano Fichelett.
Joseph Salama.
Charles Alliot.
Antoine Samuelson.
Jacques Salama.
Ange Russomanno.
Jacques Mainetti.
Ibrahim Harari.
Spiro Stamatakis.
Joseph Baruk.
Louis Pace.
Antoine Issa.
Fadlalla Rathle.
Joseph Fichelett.
Basile Kindinekos.
Ugo Pugnaletto.
Barsoum Abdel-Kaddous.
Kimon Koteas.
Ernest Alliot.
Gad Fehdé.
Joseph Renault.
Louis Alvernhe.
Marcelli Barthelemy.
Antoun Sayeg.
Georges Abdalla.
Gabriel Auriemma.
Jean Ambrosi.
Philippe Lo Yacono.
François Orlanducci.
Michel Wahbé.
Antoine Sarakinos

Expéditionnaires de 1ère et 2me classe.

Bini Alceste.
Edouard Du Lac.
Paul Ivancich.
Abdalla Nicolas.
F. Nicolucci.
Moustafa el-Masri.
Issa Ghazaoui.
Eugène Blanc.
Amédée Bonfanti.
Georges Michel Wassef.
Ibrahim Mohamed.
Mohamed Osman.
Gabriel Maroun.
Elias Nahas.
Hussein Rassim.
Aly Kamel.
Abdel-Salam Amin.
Jules Ghannami.
A. Demarcarian.
Moustafa Loutfi.
Etienne Flegot.
Richard De Yaguer.
Romolo Cenci.
Ange Tartagni.
A. Cipelletti
François Laurentino.
Alphonse Awad.
Mohamed El-Sayed.
Georges Chaker Nakhlé.
Farid Abdalla.
E. Rasponi
Boutros Abdel-Sayed.
Mahmoud Kamel.
Mohamed Kamel Haggag.
Kamel Fahmy.
Guerguis Sourial.

Trib. Mixte de 1re Inst. du Caire (*suite*)

Expéditionnaires de 1re et 2me classe (suite)

Zaki el-Masri.
Antoine Cerati.
Ahmed Néguib.
Victor Rosenzweig.
Amin Abdallah.
Zaki Tadros.
Vincent Bassetti.
Constantin Nicolas.
Albert Wariale.
Halim Ghizaoui.
Armand Santini.
Ahmed Fouad Féridon.
Michel Rizk.
Mohamed Hosny Abbas.
Morcos Youssef.
Aziz Gress.
Georges Masry.
Ahmed Loutfi.
Alceste Coli.

Syndics et experts comptables

Henri Barocas.
Guillaume Sampaolo.
Paul Caloyanni.
Carter Brasham.
Marius Demanget.
Anis Doss.
E. Freville.
Ed. Papazian.
Paul Schwab.

Experts

Ingénieurs & Architectes

P. Boyer.
Ulysse Calvi.
I. B. Margosoff bey.
Elvidio d'Orsi.
Antoine Pappis.
Ettore de Castro.
Louis Parizot.
G. Debosque.
Lorenzo Mesitano.
S. Perullo.
Rud. Huber.
C. B. Silvagni.
F. Manzi.
Rangabé bey.
Guido Manusardi.
Eugène de Montagu.
Antoine J.P. Vaast.
David Valensin.

Architectes

Ahmed Kamal bey.
Alf. Pironti.
J. Rennebaum.

Mécaniciens-électriciens

Luigi Santagata.
Guido Maroni.
Charles Ernest Wolff.

Agronomes

Edouard Gantès.
Louis Stamm.
Nicolas Parachimonas.
Victor Mosseri.
C. R. Beaslay.
Emmanuel bey.
Ugo Lucchesi.
René Dreux.
J. Lamba.
A. Nourisson.

Bijoutier

Joseph Beinisch.

Ecritures et cachets

E. Auclair.
Moustafa Nour el-Din.
Omar Mohamed eff.

Commissaires-priseurs

Pietro Giuliana.
Isaac Pinto.

Trib. Mixte de 1re Inst. du Caire *(suite)*

Juges assesseurs

Juges Titulaires

Rudolf Stross.
Joseph Cattaui pacha.
Adolf Hess.
Joseph Mosséri.
Léon Rolin.
Florent Lambert.
Maurice Cattaui pacha.
Emile Dombre.
Carolos Giro.
F. M. Singer.
Vaast.
Walter Ablitt.
Constantin Zouro.
H. K. Baynes.
J. W. Williamson.
Giacomo Mendel.
Louis Pitelle.
Elie Cavadia.
André Bircher.
Constantin Xippas.
Zoucas Péricles.
Cesare Ebano.
Charles Hasselbach.
Nicolas Drakidis.

Juges Suppléants

Mario Padova.
Parissis Belleni.
R.Q. Henriques.
Louis Causse.
Alfredo Beer.
G. Hassan.
Robert Rolo.
Saint Clair Deville.
Otto Sterzing.
Werner Richard.
D. Casdagli.
Nicolaus Londorfer.

Juges Assesseurs Commerciaux Indigènes

TITULAIRES

Mohamed Abdel-Khalek Madkour eff.
Mohamed Assaad bey.
Moustafa el-Sada eff.
Mohamed Moustafa el-Miligui bey.
Abdel-Wahab el-Chanawani bey.
Mohamed el-Remali bey.
Mohamed Abdel-Wahed el-Toubi bey.
Youssef el-Mouelhi bey.
El-Sayed Ismaïl el-Ramli.
El-Sayed Mohamed el-Chourbagui.
Ahmed Ali el-Husseini bey.
Said Madkour eff.

SUPPLÉANTS

Ahmed Wanas eff.
Ahmed el-Chanawani eff.
Ahmed Rateb bey.
Taha el-Sirgani eff.
Abdel-Kader Nour eff.
Sayed Yassine bey.
Ahmed Kamel eff.
Hassan el-Bannane bey.
Ahmed Hassan el-Affandi.
Ibrahim Nasr eff.
Kamel Moustafa el-Charawi.
Mohamed Seoudi eff.

Tribunal Mixte de première Instance de Mansourah

Président	Adlercreutz.
Vice-président	N. N.
Juge	Hansson.
»	Garcia de Herreros.
»	Van den Bosch.
»	Cérésole.
»	Fournier Cuadros.
»	Moustafa Bairam bey.
»	Abdel-Meguid Férid bey.
»	Mahmoud Toayer bey.
Chef du parquet	Zeki Ghali.
Substitut	Mahmoud Rouchdi.
Secrétaire	Pierre Montepagano.
Expéditionnaire	Michel Assaad.
»	Tewfik Maximos.
Greffier en chef	Ernest Engel.
Greffier	Ernest Bardin.
»	Albert Lamanna.
Greffier-caissier	Ett. Orfanelli.

Commis-Greffiers

H. Bestawros.
Antoine Diab.
G. Matthaes.
F. Sinigalia.
J. Arditti.
A. Catafago.
Zaki Saleh.
A. Spagnolacchi.

Interprètes

Mahmoud Labib.
Kh. Fakhr.
Joseph C. Fabir.
Jean Michel.
Georges J. Saba.
Elias Chibli.
Georges Cassis.

Secrétaire de la présidence

Ch. Finardi.

Délégué du Mehkémeh Charieh

El-Cheikh Mohamed Soayed.

Huissier en chef

P. Constantopoulo.

Huissiers

E. Arrighetti.
Jules Darrer.
Arthur Finardi.
Alex. Attalla.
Auguste Mey.
M. A. Poli.
Abdou Sakakini.
Antoine Cossery.
Elie Saba.
C. Dendia.
Riad Francis.
N. Kuppas.
Abraham Arditti.
Ibrahim Hamed.
Nicolas Bassis.
Nicolas Michalinos.
Pantasi Savopoulos.
Grégoire Baldassar.

Expéditionnaires

N. Khoury.
F. Frauzin.
N. Saba.
Y. Dimitri.
M. Caloyanni.
Aziz Gabriel.
Selim Michel.
B. Minas.
Habib Farag.
N. Foti.

Trib. Mixte de 1re Inst. de Mansourah (*suite*)

Expéditionnaires (suite)

Léonidas Tsumbo.
Philippe Bouez.
Jules Bellotti.
Nassri Atalla.
J. Sardal.
Alex. Ibrahim.
U. Maurizio.
Moustafa Sadek.
A. Badaro.
G. Zenios.
Aimé André.
Yacoub Salib.
Habib Salem.
Ibrahim Kamel.
Mohamed Hussein.
Meleka Hanna.
Goubran Fanous.
Alex. Gabbour.
D. Lévi.
Goubran Boulos.
Joseph Michel.
Paul Jourdon.
Missak Zikry.
F. Abdalla.
Halim Tadros.
Mohamed Fahmi.
Jean Messiha
E. Donadio.
G. Chidiak.
J. Chouchol.
H. Sakakini.
L. Guréhian.
U. Finardi.
A. Bonnici.
L. Vibert-Roulet.
Aziz Masri.

Délégation du Tribunal Mixte à Port-Saïd
(*rue el-Maamoun*)

Commis-greffier délégué . . . . Alexandre Garzoni.
Interprète . . . . . F. Andreoni.
Huissier . . . . . D. Valsami
Délégué du Mehkémeh . . . . El-Cheikh Youssef Mohamed Achour.
Expéditionnaire . . . . . Démétrius Garzoni.
» . . . . . Jacques Chouchol.
» . . . . . Blaise Baajac.

Pour la liste des avocats admis à plaider, voir à la rubrique AVOCATS aux professions (feuilles roses).

MINISTÈRE DES TRAVAUX PUBLICS

(*Ch. Kasr el-Eïni*)

Ministre	S.E. Ismaïl Sirry pacha.
Conseiller	C. E. Dupuis.
Sous-secrétaire d'Etat	Murdock Mac Donald, C.M.G.
Secrétaire Général	A. Boinet pacha.

Service du Conseiller

Secrétaire privé du Conseiller . .	L. E. Bury.
Secrétaire privé du Ministre . .	Abdel-Hamid Soliman eff.

Service Administratif

Chef du Service	Farid Babazogli pacha.

Bureau Européen

Directeur du bureau.	Aziz Abouchaar bey.
Chef du bur. des Villes et Bâtiments	Elias Sabbagh bey.
Chef traducteur	Ibrahim Messawar bey.
Chef du bureau de copie . . .	Mohamed Tewfik Mourou eff.
» » *des adjudications*	Sélim Solé eff.
Chef archiviste	Elias Nachou eff.

Sous-chefs de bureau

Joseph Chelhot eff.	Sélim Chakra eff.
Auguste Prodolliet.	Tewfik Keldani eff.

Commis

François Roustan.	Youssef Basile eff.
Joseph Lebbad eff.	Joseph Manouk.
Aziz Sacy eff.	

Bureau Arabe

Chef du bureau	Abdel-Kérim Mourou bey.
Sous-chef	Ahmed Fahmi eff.

Commis

Hassan Hosni eff.	Gad Hassanein eff.
Aly Mohamed eff.	Ahmed Abdel-Rahman eff.
Hassan Ibrahim eff.	Hassan Farghal eff.
Soliman Hamza eff.	Aly Borhan eff.
Mohamed Amin Aly eff.	Mohamed Amin Kurdy eff.
Hussein Sabri eff.	Mohamed Amin Ahmed eff.
Mohamed Fakhri eff.	Sadek Helmi eff.

Contrôle de la Comptabilité des Travaux Publics

Contrôleur	R. S. Patterson.
Sous-contrôleur	G. P. Petrovich bey.
Superintendant	A. S. Dimitraki.
»	Pietro Mazzio.

Contrôle de la Comptabilité des Travaux Publics (*suite*)

Sous-chef de bureau	Ahmed Amin eff.
Commis de 1re Classe	Aly Hassan eff.
» »	Michel Kassis eff.
» »	Farid Mahfouz eff.

Commis de 2me classe

Tewfik Saidah eff.	William Chidiac eff.
Hakim Salib eff.	Ibrahim Ismaïl eff.
Ibrahim Aly eff.	Morcos Chenouda eff.
Emile Bestawros eff.	Zaki Badir eff.
Alexandre Kovatz.	Tewfik Chaker eff.

Commis de 3me classe

Hassan Mourad el-Moulla eff.	Abdel-Méguid Zaki eff.
Hafez Sid Ahmed eff.	Amin Doss eff.
Mahmoud el-Chenety eff.	Fouad Boctor eff.
Lutfalla Salama eff.	Mohamed Said el-Sadati eff.
Hassan Fahmy eff.	Marc André eff.
Henein Samaan eff.	Ebeid Ghaleb eff.
Youssef Fahmy eff.	Chaker Yacoub eff.
Ibrahim Fahmy eff.	

Inspection Générale des Irrigations de la Basse-Egypte

Inspecteur général	W. R. Williams.
Secrétaire privé	F. F. P. Walsh.
Directeur des Travaux	A. B. Buckley.
Chef de bureau	Joseph Hanki bey.
Commis Arabe	Ahmed Afifi eff.
Ingénieur-dessinateur	Ibrahim Helmi eff.

Premier Cercle d'Irrigation

(Caire)

Inspecteur	H. G. Finlaison.
Directeur des Travaux	J. O'Sullivan.
» »	Mahmoud Sami bey.
» » (*Wadi*) .	Hassan Fathy bey.
» »	L. R. Wallace.
Directeur des travaux-adjoints. .	Mohamed Zaghloul eff.
» » » . .	Abdel-Ghani Hamid Karara eff.
» » » . .	Griffith Williams.
Ingénieur en chef.	Ahmed Hamdi Selim eff.
» »	Aly Cherif eff.
» »	V. Zardini.
Comptable	Dimitri Assis eff.
Assistant-comptable	P. Saitas.
Bachkateb	Ibrahim Sidky eff.

Commis

Mohamed Farid eff.	Mohamed Tewfik el-Mansi eff.
Mohamed Saddik eff.	Abdel-Rahman Helmi eff.
Mahmoud Bahgat eff.	Ibrahim Fahmi eff.
Hussein Fahmy eff.	Ahmed Moursi eff.
Hussein Rizk eff.	Salama Kelada eff.

Deuxième Cercle d'Irrigation

(Caire)

Inspecteur . . . . . Abdallah Wahbi bey.

Directeurs des travaux

R. C. Moser. Kamel Osman Ghalib eff.

Directeurs des travaux-adjoints

O. L. Prowde. Aly Sadik eff.

Ingénieurs en chef

H. Boychelier bey.
Ahmed Fahmy Khalil bey.
Moustafa el-Azhari eff.
Sid Ahmed Asem eff.
Abdel-Méguid Farid eff.
Ahmed Fahmy el-Sayed eff.

Ingénieurs-adjoints

Mohamed Nabih eff.
Ahmed Radwan eff.
Ibrahim Zaki eff.
Mikhail Sirri eff.
Mohamed Assem Soliman eff.
Moursi Ibrahim eff.
Mohamed Askar eff.
Moustafa Sabri eff.
Aly Naguib eff.
Basile Hanna eff.
Mohamed Amine eff.
Ahmed Sirry Ghaleb eff.
Mohamed Abdel-Fattah eff.
Mahmoud Moustafa Darwiche eff.
Aly Hechmat Ramadan eff.
Aly Nour el-Din eff.

Chef de bureau comptable

E. Amato bey.

Commis

Ibrahim Serag el-Din eff.
Ibrahim Yacoub eff.
Joseph Sadik eff.
Joseph Ezzat eff.
Joseph Kamel eff.

Troisième Cercle d'Irrigation

(Alexandrie)

(35, boul. Ramleh)

Inspecteur . . . . . L. N. C. Cooper.
Directeur des travaux . . . . E. D. Buckley.
» » *adjoints* . . A. D. Butcher

Ingénieurs en chef

Abdel-Fattah Mohamed eff. Mohamed Hazek bey.

Ingénieurs-adjoints

Abdel-Rahman Fathi eff.
Ahmed Yousri eff.
Hamed Abdel-Rahman eff.
Ibrahim Fahmy eff.
Ahmed Moustafa eff.
Sélim Tewfik eff.
Mohamed Sabry eff.
Mahmoud Hanafi eff.

Chef de bureau comptable

Michel Zananiri bey.

Commis

Mohamed Effat eff.
Achmaoui Wahbi eff.
Saad Moustafa eff.
Abdel-Latif Ibrahim eff.
Ahmed Aly eff.
Ahmed Choucri eff.

Delta Barrage

(Barrage)

Inspecteur . . . . . P. R. Boxwell.
Directeur des travaux . . . . F. B. Jacomb.
Directeur des travaux-adjoint . . W. A. C. Perry
Ingénieur en chef . . . . . Hassan Wasfy bey.
» » . . . . . Mohamed Nour el-Hakim eff.

Ingénieur mécanicien

W. K. Marr. W. H. Wilkinson.
W. C. Wilkinson. G. Ferrari.

Ingénieurs-adjoints

Fathalla Fathy eff. Fayek Bakhoum eff.
Nassif Abdou eff. Z. Boghossian eff.
Aly Ahmed eff. Habib Guirguis eff.
Aly el-Soubki eff. Mohamed Fakhr el-Dine eff.
Neguib Mikhaïl eff. G. Zammit.

Surintendant des jardins

Walter Drapper.

Chef de bureau comptable

A. Saikali.

Commis

G. Boab. Antonious Guirguis eff.
Moustafa Sobhi eff. Moustafa Hemeida eff.
Dimitri Tewfik eff. Khalil Hassan eff.
Tewfik Absa eff. Hassan Achmawi eff.
Baghdadi Ibrahim eff. Ahmed Ibrahim eff.
Aly Sabri eff. Hassan Moustafa eff.
G. Zammitt.

Cercle de Zifta

(Mansourah)

Inspecteur . . . . . A. M. Adamson.
Directeur des travaux . . . . L. F. P. de Smidt.
» » . . . . T. B. Carter.
Directeur des travaux-adjoint . . F. W. C. Robert.

Ingénieur en chef

Mahmoud Azmi eff. H. de Palmer.
Mohamed Zaki eff. C. S. Boyes.
Hussein Sami eff. Duncan Scott.

Ingénieurs-adjoints

Ramzi Stino eff. Hassan Fouad eff.
Mohamed Rachouan eff. Mohamed Moukhtar eff.
Aly Sabet eff. Mohamed Ismaïl eff.
Ahmed Kourchid eff. Abdalla Fahmi eff.
Mohamed Enayat eff. Osman Barakat eff.
Abdel-Rahman Aly eff. Abdel-Rahman Aly eff.

Commis-comptable

Néguib Rathle eff.

Commis

Salama Mohamed eff. Costandi Gabra Foti eff.
Riad Assaad eff. Aziz Ibrahim eff.
Younan Labib eff. Tewfik Sourial eff.
Abdel-Nabi Ibrahim eff. Ahmed Amin eff.
Ahmed Mohamed eff. J. Mahfoud.
Scandar Aziz eff.

Inspection Générale des Irrigations de la Haute-Egypte

Inspecteur général . . . . . John Langley.
Commis-comptable . . . . . Saleh Aly eff.
Commis . . . . . Ibrahim Emara eff.
» . . . . . Iscandar Tadros eff.

Quatrième Cercle d'Irrigation

(Béni-Souef)

Inspecteur . . . . . H. W. Molesworth.
» . . . . . E. Lambton.
Directeur des travaux . . . . W. D. Roberts.
» » » . . . . H. V. C. Johnstone.
Directeur des travaux-adjoint . . W. Allard.
Ingénieur en chef . . . . . Mohamed Zahed bey.
» » . . . . . Mohamed Afifi eff.
» » . . . . . Ibrahim Abassi eff.

Ingénieurs-adjoints

Mohamed Wafaï eff.
Ibrahim Zaki eff.
Rizk Ibrahim eff.
Mohamed Sadek eff.
Tadros Abdel-Chéhid eff.
Youssef Aref eff.
Ahmed Nafé eff.
Mohamed Naguib Mortada.
Hafez Khourchid eff.
Chafik Rezk eff.
Fahim Zaki Moftah eff.
Mohamed Fadel eff.
Radwan Osman eff.
Fahim Loutfi eff.
Hussein Assem eff.
Mourad Ghaleb eff.

Commis-comptable

Amin Mahfoud eff.

Commis

Ahmed Mohamed eff.
Tadros Mikhaïl eff.
Riad Francis eff.
Hassan Aly eff.
Kamel Grès eff.
Sayed Ahmed Emara eff.
Labib Barsoum eff.
Hanna Mikhaïl eff.
Mohamed Nour eff.
Abdou Mikhaïl eff.
Iskandar Massoud eff.
Khalil Gnirguis eff.
Nashed Sikla eff.
Guirguis Harakli eff.
Bishaï Bassili eff.
Sayed Ahmed Afifi eff.
Hanna Boutros eff.
Zakaria Guirguis eff.
Zakaria Hanna eff.
Mohamed Hassan eff.

Cinquième Cercle d'Irrigation

(Keneh)

Inspecteur . . . . . Mohamed Chafik bey.
Directeur des travaux . . . . A. B. Buckley.
» » *adjoint*. . Mohamed Ismaïl eff.
» » » . . Mohamed Osman eff.

Ingénieurs-adjoints

Moustafa Farag eff.
Ahmed Farid eff.
Metawa Hamad eff.
Mahmoud Talaat eff.
Mohamed el-Sayed eff.
Mahmoud Ezzat eff.

Cinquième Cercle d'Irrigation *(suite)*

Ingénieurs-adjoints (suite)

Moursi Sadek eff.
Sourour Neghib eff.
Farid Zaki eff.
Habib Bidouani eff.
Ahmed Kamel eff.
Chafeï Fawzi eff.
Hussein Loutfi eff.
Mohamed Fahim eff.
Nessim Fahmi eff.
Ahmed Sabri eff.

Commis-comptable

Aziz Sawirès eff.

Commis de 1re classe

Mohamed Abdel-Ghani eff.

Commis

Saad Rizk eff.
Ahmed Helmi eff.
Darwiche Moustafa eff.
Tewfik Mohamed Omar.
Boulos Boutros eff.
Farag Khalil eff.

Cercle de Fayoum

Inspecteur des Irrigations . . . Hussein Wassef bey.
Directeur des travaux . . . . G. Parker.
Directeur des travaux-adjoint . . G. R. Kinder.
Ingénieur en chef. . . . . Hassan Choucri eff.

Ingénieurs-adjoints

Mohamed Amin Zahran eff.
Ibrahim Loutfi eff.
Abdel-Halim Zaki eff.
Ahmed Sadek eff.
Mahmoud Saleh eff.
Mahmoud Zaki el-Hariri eff.
Ahmed Soliman eff.
Kamel Mikhaïl eff.
Abbas Hussein eff.

Commis en chef

Mohamed Farag eff.

Commis-comptable

Alexandre Mardini.

Commis

Ibrahim Raffat eff.
Mahmoud Kamel eff.
Mahmoud Zaki Helmi eff.
Kamel Azmi eff.
Habib Hanna eff.
Abdel-Rahman Hilmi eff.
Gabra Abdel-Malak eff.
Zarif Fahmy eff.

Cercle de Guirgueh

Inspecteur . . . . . Mahmoud Sidki bey.
Directeur des travaux . . . . Hassan el-Arab eff.

Ingénieurs en chef

Youssef Sidki bey.
Ahmed Housni eff.

Ingénieurs-adjoints

Mohamed Khaled eff.
Atia Soliman eff.
Mohamed Rachwan eff.
Hassan Hassib eff.
Ahmed Hichmat eff.
Assaad Lutfi eff.
Hassan Housni eff.
Mohamed Aly el-Alfi eff.
Mahmoud Hassan eff.
Abdel Ghani Mohamed eff.
Mohamed Kamel Nabih eff.
Hussein Maher eff.
Mokhtar Tewfik eff.
Mansour Sabri eff.
Mohamed Sayed el-Taher eff.
Mahmoud Housni eff.
Hussein Sabet eff.
Abdel Rahman Farghal eff.
Mohi el-Din Hamdi eff.

Cercle de Guirgueh (*suite*)

Commis-comptable

Wassef Louis eff.

Commis

Mohamed Azmi eff.
Ibrahim Ismaïl eff.
Ahmed Hassan eff.
Fahmi Nakhla eff.
George Chenouda eff.
Mahmoud Hamdi.
Ahmed Aly eff.
Amin Hussein eff.
Aly Bahgat eff.
Taha Ahmed eff.
Ebeid Guindi eff.
Labib Abdel-Messih eff.
Mazin Chawki eff.
Mohamed Labib eff.
Wissa Ezzat eff.
Yassin Youssri eff.
Abdel-Malek Sidky eff.
Aziz Matta eff.
Fayez Koressa eff.

Direction Générale des Constructions et Réservoirs

(Assuan)

Ingénieur résident	Archibald Mac Corquodale.
Ingénieur résident adjoint . . .	Frank S. Lyster.
Directeur des Ateliers	David A. F. Watt.
Ingénieur	P.H. East.
»	Frederick Robert Stent.
»	Frank L. Kelty.
»	J. A. Grant.
»	Alfred Rosenzwig.
Mécanicien en chef	D.F. Mackenzie.
Chef maçon inspecteur	Thomas Mac Pherson.
Comptable	Ghabrial Mikhaïl eff.
Magasinier en chef	Albert Martini.
Commis.	Scandar Abdel-Nour eff.
»	Silwanis Raphail eff.
»	Labib Saad eff.
»	Nashid Sawiris eff.
»	Amin Hassanein eff.
»	Saweha Tawadros eff.

Barrage d'Assiout

Inspecteur . . . . . G. T. Brooke

Directeurs-adjoints des travaux

H. Hindmarch.
Saleh Enan eff.

Ingénieur en chef

Gohar Lutfi eff.

Ingénieurs-adjoints

Ahmed Osman eff.
Abdel-Méguid Ibrahim eff.
Messaad Boctor eff.
Mohamed Choukri eff.
Elias Farid eff.
Amin Saad eff.
Mohamed Tewfik Ibrahim eff.

Commis-comptable

Younan Nabil eff.

Commis

Abdallah Abdel-Kérim eff.
Amin Fahmi el-Hariri eff.
Habib Ghobrial eff.
Néguib Khalil eff.

Inspection générale de Conversion des Bassins

Ch. Soliman pacha (imm. Savoy Hotel)

Inspecteur général	G. B. Ireland.
Ingénieur en chef	Ahmed Abdel-Samieh eff.
Directeur des travaux	F. Newhouse.
Chef-comptable	J. Doughan.
Secrétaire	A. Mirshak

Service des Villes et Bâtiments

Direction Générale des Bâtiments

Directeur général.	E. T. Richmond.
Commis	Alexandre Kafrouni.

Bureau d'Architecture

Architecte en chef	P. C. Pastour.
Architecte	M. Slater.
»	F. R. H. Darke.
»	A. Ennser.
»	Ch. Prampolini.
Chef de l'atelier photocopique . .	L. Fiorillo.

Inspectorat des Bâtiments de l'Est

Inspecteur	C. A. de Cosson.
Directeur des travaux	G. Vutà.
Chef commis	Alexandre S. Debbané.

Inspectorat des Villes et Bâtiments de l'Ouest

(Alexandrie)

(35, boul. Ramleh)

Inspecteur	Fritz Ehrlich.
Directeur des travaux	F. C. Berger.
» » *adjoint*. .	Michel Kufodontis.
Chef-comptable	A. Fardulli.
» *écrivain*	Abdel-Latif Helmy eff.

Inspectorat des Bâtiments du Centre

Inspecteur	Gustave Schäuffele.
Directeur des Travaux	L. C. Enness.
Directeur des travaux-adjoint . .	L. Forté.
Ingénieur en chef	Ibrahim Chaaban eff.
» *1re classe*.	Ibrahim Borham eff.
» *4me classe*	Farid Helmi eff.
Architecte	A. Piattoli
»	O. Horewitz.
Secrétaire	Nakhla Sab el-Leil eff.
Chef-comptable	Mohamed Mourad eff.

Inspectorat des Bâtiments du Centre (*suite*)

Commis

Mahmoud Mohamed Hammouda eff.
Nicolas M. Cassir.
Moustafa Nasr eff.
Hamed Abdel-Latif eff.
Moustafa Hamdi eff.
Mohamed Yehia eff.

Inspectorat des Bâtiments du Sud

Inspecteur	F. P. Watson.
Directeur des travaux	R. Hebert.
Ingénieur en chef	Ismaïl Omar eff.
»	Hamed Aly eff.
»	Mohamed Noshi eff.
Chef commis	Wahba Mina eff.
Commis	Tewfik Chaker.

Service de l'Électricité

Ingénieur-électricien en chef . .	J. Fierz
» » *adjoint* . .	John Zust.
» » » . .	Emile Ponzo.
» »	S. Eglin.
Aide-ingénieur	Saïd Hanafi eff.
Commis.	Elias Massar Zeila.

Service du Tanzim du Caire

Inspecteur	H. Reboul.
Directeur technique	C. J. R. Haswell.
» *administratif*	H. L. Fitz Patrick.
Directeur des travaux	Th. Kolheb.
» »	Ahmed Rachid bey.
» »	Ahmed Raouf bey.
Directeur des travaux-adjoint . .	A. M. Alcock.
» » » .	Ahmed Omar bey.
» » » .	T. Cannella.
» » » .	Hussein Helmy eff.
Chef ingénieur de la voirie . .	E. de Cramer.

Service des Eaux de Hélouan

Ingénieur en chef.	Henri Curtis.
Commis.	Abdel-Fattah Ahmed eff.

Service des Pompes de Guizeh et Guézireh

Ingénieur en chef	Henri Curtis.
Ingénieur en chef adjoint . . .	Alexandre Houtekier.
Commis.	Ahmed Hassan eff.

Intendance de l'Opéra Khédivial

Intendant . . . . . Gennaro Fornario.
Conservateur . . . . . Victor Bellour.
Surveillant des magasins . . . Mansour Ghanem.
Costumier . . . . . Alessandro Chiarini.

Service du Jardin Zoologique

(Guizeh)

Directeur . . . . . Stanley S. Flower.
Directeur-adjoint . . . . . Michael J. Nicoll.

Service Mécanique

Chef du service . . . . . C. G. Crawley.
Inspecteur des Machines . . . P. Swan.
Chef ingénieur de l'Arsenal . . G. Burnett Middleton.

Comité de Conservation des Monuments de l'Art Arabe

(Siège à l'Adm. Générale des Wakfs)

Président . . . . . Ahmed Chafik pacha.

Membres

Sir Moustafa Fehmy pacha.
Ibrahim Néguib pacha.
Aly Bahgat bey.
Saber Sabry pacha.
O. de Mohl.
G. Maspero.
A. Boinet pacha.
Max Herz bey.
M. H. Simaïka bey.
Mahmoud Fahmi bey.
Yacoub Artin pacha.
Hanna Bakhoum bey.
E. Chassinat.
H. Farnall.
C. E. Dupuis.
Antonio Lasciac bey.
Ahmed Omar bey.

Architecte en chef du Comité

Max Herz bey.

Architectes-inspecteurs

A. Patricolo.
M. F. Steyrer.

Rédacteur

M. B. Kyritzi.

Traducteur

Mahmoud Akkouch.

Direction Générale du
Service des Antiquités Egyptiennes et des Musées
(Ch. Antikhana el-Masria)

Directeur général . . . . . Gaston Maspéro.

Service technique

Conservateur		Emile Brugsch pacha.
» *adjoint*		Georges Daressy.
» »		Ahmed Kamal bey.
Directeur de travaux.		Alexandre Barsanti.
» »		Georges Legrain.
» *adjoint des travaux* . .		Emile Baraize.
Nazir du Musée		Joseph Messawar.
Préposé à la salle de vente . .		Henri Triaire
Inspecteur en chef	(Basse-Egypte)	Cowan Campbell Edgar (à Mansourah).
» »	(Sakkara) . .	G. E. Quibell (à Sakkara).
» »	(Moyenne-Eg.)	Gustave Lefèbvre (à Assiout).
» »	(Haute-Egypte)	Arthur E. P. Weigall (à Louxor).

Inspecteurs

Mohamed Chaban	(à Zagazig).	Guirguis Elias	(à Sohag).
Hassan Hosni	(à Ghizeh).	Mohamed Ahmed Dohaïr	(à Benha).
Mahmoud Ahmed	(à Edfou).	Tewfik Boulos	(a Minieh).
H. Hosni Chabsoghli	(à Fayoum).	Youssef Ahmed el-Saidi	(à Dandarah).
Antoun Youssef	(à Tantah).	Mahmoud Rouchdi	(à Louxor).
Françis Abdel-Malak	(à Assouan).		

Service administratif

Directeur administratif . . . . Hervé Bazil.
Chef de bureau . . . . . Anis Aclimandos eff.
Rédacteur . . . . . Aristide Bochot.
Traducteur. . . . . Zaki Hatem eff.
Rédacteur arabe . . . . . Riad Moutran eff.
Ecrivain comptable . . . . . Mohamed Farid eff.
Caissier. . . . . Georges Messawar.
Bibliothécaire du Musée . . . . Henri Munier.
Magasinier. . . . . Gabriel Guergues eff.

Ecrivains

Fayez Khouzam.	Rizk eff.
Nasr Nasr eff.	Fouad Hanna.
Moubarak Bichara eff.	Ibrahim Mohamed Habib.
Mohamed Aly eff.	Abadir Micheriky.

Musée de l'Art Arabe
(pl. Bab el-Khalk)

Directeur-conservateur . . . . Max Herz bey.
Conservateur-adjoint . . . . Aly Bahgat bey.

Service d'Assainissement de la Ville du Caire

Contrôleur général	C. Carkeet James.
Directeur secrétaire	W. B. Bentley.
Ingénieur résident	E. H. Lloyd.
Directeur des travaux	R. Lindley Maitland.
Sous-ingénieur résident. . . .	S. F. L. Fox.
Inspecteur en chef	J. R. Dixon.
Ingénieur mécanicien en chef. .	T. H. Smith.

Inspecteurs

J. H. Blaine.
E. C. Bowden Smith.
C. C. Brown.
G. D. Drewitt.
J. T. Hines.
H. Holden.
R. H. Lee Pennel.
F. B. Morpurgo.
A. W. Pinson.
C. G. A. Sibeth.
H. C. Sturgeon.
R. T. Thornton Toogood.
C. H. Traill
A. S. Wylie.

Commission des Chemins de Fer Agricoles

(Bureau à l'Administration des Chemins de fer de l'Etat au Caire)

Président	Lt. Col. G. B. Macauley bey, C.M.G. R.E., directeur général des Chemins de Fer de l'Etat.
Membre	J. Langley, inspecteur général des Irrigations de la Haute-Egypte.
Membre	W. R. Williams, inspecteur général des Irrigations de la Basse-Egypte.
Membre	A. Boinet pacha, secrétaire général du Ministère des Travaux Publics.
Membre	J. Haines, contrôleur des contributions directes au Ministère des Finances.
Secrétaire, ingénieur-inspecteur .	J. A. Gunn.

Administration
DES CHEMINS DE FER & DES TELEGRAPHES
(Place Bab el-Hadid)

Direction Générale

Directeur général	Lieut.-Colonel G. B. Macauley bey. C.M.G., R.E.
Directeur-général adjoint . . .	Major R.B.D. Blakeney, D.S.O., R.S,
Secrétaire général	Mohamed Efflatoun bey.
Sous-secrétaire général	W. S. Nisbet.
Secrétaire pour les aff. contentieuses	Abdallah Simaïka bey.
Sous-secrétaire pour les affaires contentieuses	Ibrahim Azar.
Secrétaire des comités	Gordon Clay.
Chef du service de publicité . .	B. de Gironde.
Secrétaire arabe du directeur général	Hassanein Rifaat.
Chef des bureaux	J. C. Radford.
» *du bureau de rédaction* . .	W. Clethero.
» » *de traduction*. .	Néguib Sednaoui.
» » *des archives* . .	Dayan Aslan.

Service Technique

Chef du service technique . . .	Dr H. Bäy.

Comptabilité et Contrôle

Contrôleur général	H. G. Sheppard.
» » *adjoint (recettes)*	Skandar Abdel-Malak bey.
» » *adjoint (dépenses)*	R. J. Hughes.
Sous-contrôleur (recettes). . . .	J. S. St. Clair.
» » *(inspection)* . .	H. J. Edwards.
» » *(dépenses)* . . .	H. B. May.
» »	K. R. Mc Pherson.
Chef de la caisse.	B. R. Marrullier.
Chef du bureau de correspondance	F. H. Chancellor.
» » *du personnel* . .	Tewfik Badir
» » *de la tenue des livres*	Mikhaïl Ayad.
» » *de la compt. de la voie*	Emile Roustan.
» » *de la comptabilité des magasins*. . .	Halim Tadros.
» » *de l'inspection des recettes* . . .	Yassa Abdel-Messih.
» » *de l'inspection des dépenses* . . .	Tadros Dimitri.
Chef caissier	Mohamed el-Sayed.
Chef du bureau de vérification des Marchandises.	Hussein Mohamed.
Chef du bureau des voyageurs . .	Georges Khoury.
» » » *statistiques* .	Kamel Goubran

Inspecteurs

Abdel-Malek Ibrahim.	Scandar Abdel-Nour.
Abdel-Messih Soliman.	Wahba Ibrahim.
Edwin Gout.	Tewfik Abdel-Nour.
Hassan Abdel-Karim.	Kamel Fahmy.
Mahmoud Hussein.	Farid Fahmy.
Messiha Soliman.	Aziz Guindy.
Mikhaïl Awad.	

Exploitation

Bureau Central du Caire

Chef de l'exploitation	Capitaine G.C.M. Hall, D.S.O
» *adjoint de l'exploitation* . .	C. A. Muntz.
» *du service des marchandises*	E. Purser.
Sous-chef du serv. des marchandises	Naguib Fahmy bey.
» » *de l'exploitation*	R. T. Grundy.
» » »	Guirguis Antoun bey.
» » »	Mohamed Safwat bey.
Secrétaire de l'exploitation . . .	E. Aston-Shepherd.
Sous-secrétaire de l'exploitation .	Yassa Ibrahim eff.
Chef du bureau du personnel . .	Eustache Théméli.
Inspecteur des marchandises . .	Joseph Peney.
» *legal*	Kamel Chehata eff.

Division de Gabbary

Inspecteur en chef de l'exploitation	G. H. Griffith.
Sous-insp. en chef de l'exploitation	S. R. Hibbert.
Surveillant des quais	J. Axler.

Division Basse-Egypte

(Tantah)

Chef de division	B. Pearson.
Sous-chef de division	W. H. Ford.
» »	P. W. Weaver.
Inspecteur	Habib Ghali eff.
»	Salib Guirguis eff.
»	Hussein Awni eff.
»	Mohamed Anwar eff.

Division du Caire

(Caire)

Chef de division	F. Hylands.
Sous-chef de division	G. P. Micklam.
Inspecteur	Habib Salama eff.

Division de la Haute-Egypte

(Assiout)

Chef de division	B. Humphrey.
Sous-chef de division.	S. C. Foster.
» »	J. J. Kirkness.
Inspecteur	D. J. Hilpern.

Ligne de l'Isthme de Suez

Inspecteur en chef de l'exploitation	W. Watson bey.

Service de l'Éclairage

Chef du service de l'éclairage . .	R. W. Curry.

Ligne Louxor-Assouan

Inspecteur en chef de la ligne .	V. G. Mellin
Ingénieur	L. Mesny.

Ligne de l'Oasis de Khargha

(Quara, via Khargeh jonction)

Inspecteur en chef de la ligne .	T. A. Armstrong.

Service de la Traction

Ingénieur en chef	F. H. Trevithick, M.I.C.E.
» » » *adjoint* . . .	R. G. Peckitt, B.A., A.M.I.C.E.
Sous-chef adjoint.	N. N.
Ingénieur du service d'électricité .	J. B. Mc Namara.
Secrétaire de la traction . . .	E. Rye bey.
Chef dessinateur	C. E. Blyth.
» *de l'atelier des locomotives* .	J. Mc Intosh bey.
Sous-chef de l'atelier des locomotives	N. N.
Chef de l'atelier des wagons et voitures	D. Mc Allister.
Sous-chef contre-maître des wagons et voitures	F. Williams.
Chef de division de la traction au Caire	C.E.C. Peach, B.A., A.M.I.C.E.
Chef de division de la traction à Gabbary	F. Crichton bey.
Chef de div. de la traction à Tantah	J.M.E. Langton, B.A., A.M.I.M.E.
Chef de division de la traction à la Haute-Egypte, Minieh . .	J. Maudslay.
Sous-chef de division à Minieh .	E. Mays.
» » » *à Port-Saïd*	A. Dyke.
Insp. des installations des eaux .	Mohamed Sabet eff.

Service de la Voie

Ing. en chef de la voie et des trav.	B. Verschoyle.
» » *adjoint de la voie* .	G. Bimsenstein.
» » » *des ponts* .	A. Husson.
Aide de l'ingénieur en chef . .	F. Hovil.
Ingénieur au serv. central . . .	C. O. Campbell.
Chef du service des signaux . .	J. E. Smith.
Sous-chef du service des signaux	J. W. Gibbons.
» » »	C. Stopford.
Ing. divisionnaire, Tantah . . .	W. T. Mc Queen.
» » *Gabbari* . . .	J. C. Serjeant.
» » *adjoint, Gabbari*	J. Addie.
» » *Caire*. . . .	R. H. Duke.
» » *adjoint, Caire* .	H. Daffa.
» » *Embabeh* . .	Lucien Dairaine.
» » *de la voie et des travaux, chargé des services de la Haute-Egypte à Assiout*	Ch. Beaugé.
Chef du bureau central de la voie et des travaux	Attia Wahby bey.
Ingénieur au service central . .	Abdel-Aziz Farid bey.
» » » . .	J. Diacomidis.
Sous-ing. en chef adj. des ponts .	J. Raimondi.
Chef du bureau des dessins . .	F. M. Azzopardi.
Ingénieur, chef du serv. du domaine	Camille Toureille bey.
Ingénieur du district du Caire .	A. Diacomidis bey.
» » *d'Alexandrie*	Ed. Vassallo.
» » *de Minieh* .	Mohamed Tewfik bey.
» » *de Mansourah*	Ibrahim el-Sayed eff.
» » *de Port-Saïd*	N. Popovici.
» » *d'Embabeh* .	Abdul-Hamid Hamdi eff.

Service de la Voie (*suite*)

Ingénieur du district de Tantah .	Mohamed Hassan Tewfik bey.
» » *de Sohag* .	Amin Dos eff.
» » *de Zagazig*.	Ahmed Ibrahim bey.
» » *de Luxor* .	H. Mesny.

Magasins Généraux

Chef du service	F. Woodley Page.
Sous-chef du service	Ed. H. Callender.
Secrétaire et comptable	R. G. Micklam.
Inspecteur	M. R. Pattison.
»	M. Logan.
Service des Achats à l'Etranger .	F. Clarke.
» » *en Egypte* . .	M. Power.
Inspecteur des matériaux de la Voie	F. Simmonds.
Sous-inspecteur	A. H. Allen.
» »	G.W. English.

Service Médical

Chef du service médical. . . .	Major C. S. Spong, D.S.O.
Sous-chef du service médical . .	Dr. A. Murison.
Chef du bureau	Wadid Shenouda.

Médecins de Districts

Médecin du district d'Alexandrie .	Dr. A. Webb Jones.
» » *du Caire* . .	Dr. Ed. Schmeil.
» » *de Boulac* .	Dr. H. Farhy.
» » *de Tantah* .	Dr. M. El-Hakim.
» » *de Mansourah*	Dr. Abdel Samad Guindy.
» » *de Zagazig* .	Dr. Naguib Moftah.
» » *d'Ismaïliah* .	Dr. M. Shahin.
» » *d'Embabeh* .	Dr. Mourad Ayoub.
» » *de Minieh* .	Dr. D. Fahdé.
» » *de Sohag* . .	Dr. M. Sadek.
» » *de Louxor* .	Dr. M. Kamel.
Méd. de la Clin. de Bab-el-Guédid	Dr. S. Kaïm.
» » » *de Gabbary* . .	Dr. E. Kheirallah.

Télégraphes

Inspecteur-général	J. D. Wallich.
Sous-inspecteur général. . . .	Major J. S. Liddell, R.E..
» » *adjoint*	G. F. Schreiber.
Inspecteur principal	H. Mayne.
Secrétaire	Ahmed Naghi.
Chef-comptable	G. Farahian.
Chef de contrôle	Mohamed Naghi.
Electricien	Mohamed Hassan.
Inspecteur de la 1re Section . .	Michel Khoury.
» » » *2me* » . .	Georges Dupont.
» » » *3me* » . .	Ibrahim Rushdy.
» » » *4me* » . .	Néguib Iscandar.
» » » *5me* » . .	Hannalla Scaros.
» » » *6me* » . .	Aly Ibrahim.

ADMINISTRATION DES DOMAINES DE L'ETAT

(Avenue de Boulaq)

Administration Centrale

Commissaire français	Benjamin Muller.
» *anglais*	J. S. Birch pacha.
» *égyptien*	Moustafa Maher pacha.
Secrétaire général	Jules Douziech.
Directeur des locations et ventes et du sous-lotissement	Adrien Hénon bey.
Directeur du secrétariat. . . .	Naghib Youssef Sayour bey.
Directeur du service vétérinaire .	J. B. Piot bey.
» » » *technique* . .	A. Souter.
Directeur-adjoint des locations et ventes et du sous-lotissement. .	Alphonse Jarry bey.
Directeur de la comptabilité et de l'agence d'Alexandrie	Paul Barriéty bey.
Sous-directeur aux recouvrements.	Nicolas Nassif bey.
» » *à la comptabilité* .	Ibrahim Bacoura bey.
Chef de bur. aux locations et ventes	Aly Rifaat bey.
» » » » »	Frédéric Lanteirès.
Chef de bureau à la comptabilité.	Georges Oghia.
Chef de bureau au secrétariat. .	Léon Hallag bey.
» » *comptabilité* .	F. Brouard.
» » *contentieux* .	Spiridon Saba bey.
Caissier	Mohamed Kamel el-Bosti.
Médecin	Dr Alfred Hadgès.
Inspecteur	Emile Hénon.
Sous-inspecteur du sous-lotissement	Emmanuel Buhagiar.
» » » »	Antonin Willeroi.
Ingénieur	H. Kientzy.

Service Externe

Ingénieur en chef de la 1re circonscription (à Korachia) . . .	Charles Audebeau bey.
Ingénieur en chef de la 2me circonscription (à Sakha). . .	Colani.
Ingénieur de la 2me circonscription (à Sakha).	Gaston Croviser.
Ingénieur en chef de la 3me circonscription (à Damrou) . . .	Alexandre Wood.
Ingénieur à la 3me circonscription (à Damrou)	J. Rousseau.
Ingénieur à la 3me circonscription (à Kafr el-Atrach)	Max Sakakini.
Ingénieur de la 4me circonscription (à Kafr el-Ghibali). . . .	Joseph Caruana.
Ingénienr agronome (à Sakha) .	H. Jefferys.
Ing. agronome adjoint (à Sakha).	C. Coles.

Service Externe (*suite*)

Chef de bureau à l'agence d'Alexandrie (Minet el-Bassal) . .	Ch. Gœtz.
Moufettiche du teftiche d'el-Fayoum (à Kasr el-Ghibali)	Osman Fahmy bey.
Moufettiche du teftiche de Belkas (à Bissendileh)	Hussein Hosny eff.
Moufettiche du teftiche de Barari el-Mandourah (à Ezbet Abou-Ghoneima)	Rustem Danich bey
Moufettiche du teftiche de Bechbich Beileh (à Damrou)	Hassan Delawer bey.
Moufettiche du teftiche de Sakha-Mécir (à Sakha)	Aly Tewfik bey.
Moufettiche du teftiche de Roweneh (à Mehallet Mouça)	Mohamed Aly Nasser eff.
Moufettiche du teftiche de Santa (à el-Korachieh)	Mohamed Tewfik bey.
Surveillant de la 1re circonscription du service vétérinaire (à Korachieh)	H. Paquier.
Vétérinaire de la 2me circonscription du service vétérinaire (à Sakha)	J. Aghion.

ADMINISTRATION DES GARDE-COTES

(Bureau Central: Ch. el-Kassed, Bab el-Louk)

Direction Générale

(Caire)

Directeur Général	El-Lewa G. G. Hunter pacha.
» » *adjoint* . . .	El-Miralaï G. F. G. Purvis bey.
» *de la comptabilité* . .	Alexandre Bichara bey.
Chef du contentieux	Jean Kahil bey.

Magasins et Ateliers

(Alexandrie)

Directeur	El-Kaïmakam R. Pringle bey.
» *adjoint*	El-Saghkolaghassi G. P. Magrath.
Ingénieur en chef	N. N.

Directorat de l'Ouest

(Alexandrie)

Directeur	El-Kaïmakam C. L. Snow bey.
» *adjoint*.	El-Bimbachi F. Yanzeller.
» »	» G. Morice.

Districts

Service de Terre

SHEFAKHANA *(Siège Mex)*

Saghkolaghassi	Mohamed Naïm eff.

ALEXANDRIE *(Siège Fort-Adda)*

Bimbachi	Mohamed Fahim eff.

RAMLEH *(Siège Bringi-Nokta)*

Saghkolaghassi	Ragab Ramadan eff.

ABOUKIR *(Siège Aboukir)*

Youzbachi	Neguib Attalla eff.

ROSETTE *(Siège Rosette)*

Youzbachi	Saleh Fahmi eff.

BOROLLOS *(Siège Borollos)*

Youzbachi	Mohamed Allam eff.

MOYENNE ÉGYPTE *(Siège Ein-Chems)*

Youzbachi	R. D. Twedie.

MARSA MATROUH *(Siège Marsa Matrouh)*

Bimbachi	L. Royle.

DEBBA *(Siège Debba)*

Youzbachi	Mohamed Hamza eff.

Directorat de l'Ouest, Service de Terre (*suite*)

EL-AMAID (*Siège El-Amaïd*)

Youzbachi . . . . . Almaz Abdallah eff.

SIDI BARANI (*Siège Sidi Barani*)

Youzbachi . . . . . Aly Abdel-Wahab eff.

Directorat de l'Est

(*Port-Saïd*)

Directeur . . . . . El-Kaïmakam R. T. Sheehan bey.
Directeur-adjoint . . . . . El-Bimbachi A. Jeilding.

PORT-SAID (*Siège Port-Saïd*)

Bimbachi . . . . . T. Moffett Potts.

CANAL (*Siège Ismaïlia*)

Bimbachi . . . . . F. Stagni.

SUEZ (*Siège Port-Tewfik*)

Bimbachi . . . . . G. Herbert.

MER ROUGE (*Siège Victoria Camp, Suez*)

Saghkolaghassi . . . . . Ahmed Fouad eff.

KOSSEIR (*Siège Kosseir*)

Saghkolaghassi . . . . . G. Gregory.

DAMIETTE (*Siège Ezbet el-Borg*)

Youzbachi . . . . . N.N.

MENZALEH (*Siège Mataria Dakahlieh*)

Saghkolaghassi . . . . . Chalabi Moustafa eff.

Service de Mer

CROISEUR KHÉDIVIAL (*Nour el-Bahr*)

Commandant . . . . . Saghk. Mohamed Abdel-Ati eff.
Chef-mécanicien . . . . . R. Neil.

SERVICE DU PORT D'ALEXANDRIE Y COMPRIS LA POLICE DU PORT

Commandant . . . . . El-Bimbachi K. Dowson.

CROISEUR KHÉDIVIAL (*Abdel-Moneim*)

Commandant . . . . . N.N.
Chef-mécanicien . . . . . R. Bone.

CROISEUR (*Abbas*)

Commandant . . . . . El-Bimbachi R. V. Phillips.
Chef-mécanicien . . . . . J. Bone.

VAISSEAUX-ÉCOLES (*Deeb-el-Bahr* et *Nessim*)

Commandant . . . . . El-Bimbachi R. V. Phillips.

ADMINISTRATION des PORTS et PHARES EGYPTIENS

Directeur général . . . . . Contre Amiral H. R. Robinson, R. N.

Service Administratif

ALEXANDRIE *(Arsenal)*

Secrétaire général	Douglas G. Morice bey.
Directeur du secrétariat. . . .	Hassan Mazloum bey.
» *de la comptabilité* . .	Jacques Azam bey.
» *des magasins*. . . .	Chehata D. Anawati eff.
Capitaine du Port (PORT-SAID). .	Frédérick Dixon bey.
» » (SUEZ) . . .	John Falconer bey.
» » (DAMIETTE) . .	Mohamed Noor-el-Din Ebady eff.
» » (ROSETTE) . .	Boutros Bichaï eff.
1er inspecteur.	S. C. Peacock.
Inspecteur	Mohamed Fathy eff.
Surveillant des Quais	Mohamed Mehrez eff.

Service de la Marine

Inspecteur en chef de la marine .	Kaïm. E. H. Grogan bey, Lieut., R.N.
Chef de la capitainerie du port . .	Miralay Ahmed Bakri bey.
Surintendant du matériel flottant.	J. W. Gardner.
Chef ingénieur du matériel flottant	J. E. Roberts.
Chef officier d'abordage. . . .	A. Famolaro.
Commandant des marins . . .	Saghk. Mahmoud Hamdi El-Dib eff.
Officier de la station des signaux de Kom el-Nadoura . . .	Youzbachi Youssef Sami eff.
Officier de la station des signaux de Kamarieh	P. Busuttil.
Commandant (H. H. S. AIDA) . . .	Bimbachi C. E. D. Trelawny.
Sous-commandant (H. H. S. AIDA) .	El-Saghkolagassi W. S. Watt.
Chef ingénieur (H. H. S. AIDA). .	M. B. Irvin.

Service Technique

Ingénieur en chef.	B. Malaval.
» » *adjoint* . . .	G. Jondet.
» *d'inspection*	A. C. A. Wigdahl.
» *en chef du Phare de Port-Saïd*.	A. Ashton.
Ingénieur de 1re classe. . . .	L. Mazin
» *des Phares et du Dock*.	A. Grafton.

ADMINISTRATION GÉNÉRALE DES WAKFS

(20, Ch. Gameh Charkass)

Directeur général et chef de Cabinet Honoraire de S.A. le Khédive .	S.E. Ahmed Chafik pacha.
Sous-directeur général	Abdel-Rahman Rida bey.
Moufti	El Cheikh Mohamed Bakhati.
Conseiller p.i. du contentieux . .	Khaled bey el-Fawal.
Ingénieur en chef	Mahmoud bey Fahmi.
Ingénieur en chef des monuments de l'Art Arabe	Max Herz bey.
Contrôleur de la Comptabilité . .	Ibrahim bey Aly.
» *des Mosquées* . . .	Ahmed el-Azhary bey.
Chef de la Section Administrative .	Mohamed el-Mouelhi bey.
» » » *Sanitaire* . .	Dr. Aly bey Labib.
» » » *des Recettes et Agriculture*	Ahmed Fahmy bey.
Chef de la Section de la Caisse et de la Comptabilité	Ahmed Zaki eff.
Chef de la Section des Wakfs privés et pieux	Ismaïl Aly eff.
Inspecteur	Aly Rida bey.
»	Galal Fahim eff.
»	Ibrahim Sourour eff.
» *des pharmacies* . . .	Aziz Hassan eff.
» *de l'Enseignement Religieux*	Cheikh Mohamed Achour.
Inspecteur des Mosquées	Abdel-Khalek Moustafa eff.
Délégué auprès des Mehkémehs .	Cheikh Mohamed el-Danaf.
Secrétaire des Universités Musulmanes	Abdel-Ghani bey Chaker.
Secrétaire particulier de S.E. le Directeur Général	Mohamed Waguih eff.

CAISSE DE LA DETTE PUBLIQUE

(*Ch. el-Bedak*)

Commissaire-délégué d'Allemagne.	Ottmar von Mohl.
» » *d'Autr.-Hongrie*	Comte G. de Hohenwart.
» » *de France* . .	Baron d'Anthouard.
» » *de Grande-Bret.*	Harry Farnall.
» » *d'Italie* . . .	Sénateur G. Adamoli.
» » *de Russie* . .	Maurice Prozor.
Secrétaire général	C. Caprara.
Directeur de la comptabilité . .	A. Froli.
Chef du service de la vérification et de l'émargement	M. Chaffin.
Secrétaire	P. Mille bey.
Chef de l'émargement	V. Morana.
Comptable	S. Mirandoli.
Sous-chef de l'émargement . . .	R. Bluntschli.

Vérificateurs

G. Sednaoui bey.	C. Psiaqui.
G. Ricordi.	R. Hopper.
A. Thomas.	L. Ernie.
Ed. Lambert.	Ed. Ghisi.

Emargeurs

J. P. de Marna.	E. Billaudeau.
M. Bussa.	Y. Pachalian.
R. Froli.	E. Badouani.
M. Nacamuli.	E. Bertolini.
G. Denardo.	E. Marcarian.
A. Bercovich.	G. Tomich.
E. Degni.	E. Namé.
G. Mihanoff.	J. Caruana.
L. Teissier.	G. Giacomelli.
G. Salmon.	P. Galanon.
C. Azam.	M. Ossanna.
M. Hopper.	E. Alliot.
O. Yatrou.	J. Arbib.
V. Barucci.	E. Dalli.
A. Froli.	J. Mellara.
F. Svoboda.	B. Blariaux.
A. Vicini.	

Chef-caissier

Ibrahim Mahdy bey.

Sous-caissier

Ahmed Moustafa eff.

Conseil Sanitaire, Maritime et Quarantenaire d'Egypte

(1, r. ancienne Bourse, Alexandrie)

Président	Dr. M. Armand Ruffer, C.M.G.
Inspecteur général	Dr. R. Briend.
Délégué égyptien (inspecteur sanitaire de la Ville)	Prof. E. Gotschlich.
Délégué égyptien (Inspecteur vétérinaire en chef des services sanitaires)	W. Littlewood.
Délégué d'Allemagne	Ed. Hopmann.
» *d'Angleterre*	Homan Mulock.
» *d'Autriche-Hongrie* . .	A. Petrovic.
» *de Belgique*	Dr. Ed. Bérard.
» *de Danemark*	Dr. P. Trekaki.
» *d'Espagne*	J Vasquez y Lopez Amor.
» *de France*	Paul Verchère de Reffye
» *de Grèce*.	Dr. N. S. Tsamis.
» *d'Italie*	Dr. A. Torella.
» *de Norvège*	Dr. N. Demetriadis.
» *des Pays-Bas*	Dr. P. Demech.
» *du Portugal*	Dr. M. Mauri.
» *de Russie*	A. Petroff.
» *de Suède*.	Prof. E. Kartulis.
» *de Turquie*	Dr. E. Mizzi.
Médecin sanitaire d'Allemagne .	Dr. P. Gatzky.
» » *d'Angleterre* .	Dr. A. Morrison.
» » *d'Autriche-Hongrie*	Dr. A. Osborne.
» » *de France* . .	Dr. H. Legrand.
» » *de Russie* . .	Dr. Colloridi bey.
Secrétaire Général	Georges Zananiri pacha

Administration Quarantenaire

Direction Centrale d'Alexandrie

Président	Dr. M. Armand Ruffer. C.M.G.
Inspecteur général	Dr. R. Briend.
Secrétaire général	Georges Zananiri pacha.
Chef du bur. central de la comptabilité	A. Agnati.
Premier comptable	Ep. Avierino.
Architecte en chef	N. W. de Courcy.
Vétérinaire en chef.	Dr. F. Intonti.
Chef-commis du secrétariat . .	C. Aloi.
Interprètes.	Emile Zananiri, Mohamed Habib.
Architecte	E. Bauer.
Chef-commis (archiviste) . . .	P. Chasseaud.
» » *à la comptabilité*. .	P. Paganelli.
Chef-commis indigène	P.B. Kneeu.
Pharmacien	H. Delorme.
Commis au secrétariat	Hussein Fehmy.
Econome	L. Chiara.

Office Quarantenaire du Port-Vieux (Alexandrie)

Directeur . . . . . Dr. D. Burlazzi bey.
Médecin-adjoint . . . . . Dr. E. Gaetanos.
Médecins . . . . . Dr. J. Kanony, Dr. G. Calvocoressi, Dr. J. G. Willmore.
Doctoresse . . . . . Miss L. Forster.
Chef-commis . . . . . S. Morpurgo.
Vétérinaires . . . . . B. Soucail, J. Thomas.

LABORATOIRE BACTÉRIOLOGIQUE DE CHATBY *(Alexandrie)*

Directeur . . . . . Dr. M. Crendiropoulo.
Bactériologue . . . . . Dr. J. G. Willmore.
Préparateur . . . . . J. Piccinini.

Office Quarantenaire de Suez (Port-Tewfik)

Directeur, médecin en chef . . . Dr. J. Batko.
Médecins . . . . . Dr. S. Bonan, Dr. F. Vay, Dr. J. Hayes, Dr. M. Taranow, Dr. Cano.
Doctoresse . . . . . Miss G. Russell.
Chef-commis . . . . . J. Biagini
Vétérinaire. . . . . . Aly Hedar.

Office Quarantenaire de Port-Saïd

Directeur . . . . . Dr. V. Belleli.
Médecins . . . . . Dr. R. Brandès, Dr. R. Paret. Dr. E. Vourekas.
Médecin-adjoint . . . . . Dr. S. Loutfalla.
Doctoresse . . . . . Mme Th. Barthas.
Vétérinaire. . . . . . A. Magni.
Commis. . . . . . F. Gredy, J. Truchot.

LABORATOIRE BACTÉRIOLOGIQUE DE PORT-SAID

Directeur . . . . . Dr. F. Gotschlich.

Office Quarantenaire de Tor

Directeur . . . . . Dr. C. N. Zachariadis bey.
Chef-commis . . . . . J. Alby.

Office Quarantenaire de Kosseir

Directeur provisoire . . . . . Dr. Tyrteos.
Vétérinaire provisoire . . . . Moustapha Serry.

Office Quarantenaire de Rossette

Directeur . . . . . Dr. J. Fronista.

Office Quarantenaire de Damiette

Directeur . . . . . Dr. T. Contos.

Poste Quarantenaire d'Ismaïlia

Vétérinaire. . . . . . H. J. Allen.

Poste Quarantenaire de Kantarah

Vétérinaire . . . . . Hussein Kamel.

Poste Quarantenaire d'Aboukir

Chef du Poste. . . . . . Ahmed Ghanem.

Poste Quarantenaire de Bourollos

Chef du Poste. . . . . . Mohamed Soliman.

DIRECTION GÉNÉRALE DES DOUANES

Direction Générale

Directeur général . . . . . A. King Lewis.
Sous-directeur général . . . . T. C. Macaulay.
Secrétaire particulier du dir. général Mohamed Abdel-Razak.

Secrétariat et Contentieux

Directeur . . . . . Wahbé Ibrahim bey.
Sous-chef de bureau. . . . . Joseph Achkar.
» » . . . . . Paul Mouzouris.
» » . . . . . Aly Osman.

Comptabilité

Directeur . . . . . J. A. Tinghir bey.
Sous-directeur. . . . . F. J. Barker.
Chef du bureau du contrôle . . Jean Sarkis.
» » » *du personnel* . . Hussein Sami.
Sous-chef de bureau . . . . . Nicolas Mikhaïl Sémeika.
Caissier principal . . . . . Mohamed Moustafa.
Chef de l'économat . . . . . Michel Maksud.

Tarifs et Estimations

Directeur . . . . . Fathalla Soussa bey.

Statistique

Directeur . . . . . Humbert Cuniberti.

Inspectorat

Inspecteur en chef . . . . . John A. Tarrell.

Inspecteurs

Jacques Chalom.
Mohamed Gammal bey.
Alexandre Goldstein.
T. Tatton Brown.
Sandwith.
Charles Ed. Maltass.

Douane d'Alexandrie

Directeur . . . . . Michel Ayoub bey.
Sous-directeur . . . . . Ismaïl Salem bey.
» . . . . . C. C. Curwen.
Bachkateb . . . . . Abdel-Malak Guergues.
Chef du bur. renseign. et personnel Nessim Yanni.
» » *des manifestes* . . Alexandre Ghattas.
» » *du Secrétariat* . . Alexandre Abd Ennour.

Mamours

H. A. Rickards.
Bassili Simeika.
Ibrahim Sidky.
Mohamed Loutfi.
Mohamed H. Gheriani.
Naguib Elias.
Ahmed Gharbo.
Moustapha Riad.

Section A

Contrôleur . . . . . Gabriel Salhani bey.
Chef de section . . . . . Mohamed Saleh.

Estimateurs

Joseph Riso Levy.
Joseph Vaïs.
Mahmoud Chehaté.
Mohamed Madwar.
Ibrahim Tasso.

Douane d'Alexandrie (*suite*)

Section B

Contrôleur	Mahmoud Rassem bey.
Chef de section	Tewfik Sedki.
Estimateur	F. Fernous.
»	A. Randone.
»	Michel Kahil.
»	Aly Shaban.
»	R. Rickards.

Section C

Contrôleur	Thomas Bent.
Chef de section	Abdel-Khalik Ghéméï.
Estimateur	Elias Youssef.
»	Mahmoud Ratib.
»	Ahmed Fauzi.
»	Michel Hobeika.

Section D

Contrôleur	Max Schiarabati.

Section E

Contrôleur	Choucri Chidiac.
Chef de section	Mohamed Ramadan el-Fouli.
Estimateur	Mohamed Saleh Ghéziri.
»	Ismaïl Sultan
»	Ahmed Talaat.

Inspection de la Garde

Inspecteur des gardes	Charles Randall bey.
Aide-inspecteur	William Paling.

Douane de Mahmoudieh

Directeur	Moussa Naghi bey.
Bachkateb	Rizg Hanna.
Commis de 1re classe	Andarawes Hanna.
Mamour	Aly Fahmi.
Aide-estimateur	Ibrahim Loutfi.
Secrétaire	Basile Abd-Ennour

Première Section d'Estimation

Contrôleur	Alexandre Maccardiche Gevahirgian.
Chef de section	Mohamed Nour
Estimateur	Tewfik Antaki

Troisième Section d'Estimation

Contrôleur	Mahmoud Rassim bey.
Chef de section	Zaki Boghos
Estimateur	Youssef Bichara.
»	Edouard Leoncavallo
Aide-estimateur	Ibrahim Montassar

Douane des Tabacs

Directeur	Ahmed Abani bey.
Sous-Directeur.	Ildo Vascotto bey.
Inspecteur	Selim Eïd.
Bachkateb et secrétaire	Georges Nahas.
Chef-magasinier	Aziz Bataini.

Douane du Caire

(*Saptieh*)

Directeur	Charles H. Rowlatt.
Estimateur	Richard Williams.
»	Moustapha Gheneim.
»	Moussa Gozlan.

Douane de Port-Saïd

Directeur	Arthur Williams.
Inspecteur	Naguib Kedemos.
Bachkateb	Selim Ahmed.
Estimateur.	Dakhour Zakian.

Douane de Suez

Directeur	Bassiouni Zaki bey.
Inspecteur	Mohamed Hosni.
Bachkateb	Aly Hosni.
Estimateur.	Mohamed Izhac.

Douane de Damiette

Directeur	Ahmed Abdel-Khalek bey.
Moaven.	Mahmoud Moussa.

DIRECTION GENERALE DES POSTES

Direction Générale

Directeur général	N. T. Borton pacha.
» *du trafic*	Arthur Fux bey.
Secrétaire général	Ariel Goldstein bey.
Inspecteur en chef	Salib Claudius bey.
Directeur de la comptabilité . .	Claud Barton.
Chef du Secrétariat	Michel Charbin.

Directions Locales

Ville du Caire

(*Ch. el-Bedak*)

Directeur local.	Arthur O. Williams bey.
Sous-directeur local	Sélim Hanna.
Secrétaire	Issa Elias Maghraby.
Chef du mouvement	A. Fedrigo.
» *de la distribution*	Achille Lazzarides.
Caissier-comptable	Naghib Cossery.
Chef de la caisse internationale .	V. Gabaretta.
» *des recommandées.*	Youssef Loutfi.
» *de la caisse interne* . . .	Habib Tewfik.
» *du bureau des colis* (*Ville*) .	Naoum Guergues.
» » » » (*Douane*)	George Gharghour.
Agent (Hélouan)	Saïd Chenouda.
» (Faggalah)	Mohamed Amin.
» (Ghouria)	Joseph Homsy.
» (Sayeda-Zenab)	Abdalla Ahmad.
» (Bab el-Khalk)	Khalil Saber.
» (Boulac-Caire)	Aziz Francis.
» (Dawaween).	Andraos Ghobrial.

Ville d'Alexandrie

Directeur local.	Henry Harrington.
Sous-directeur local	Henri Zarb.
Secrétaire	Ibrahim Khalil Khouri.
Chef du mouvement	Jean Stadelmann.
Caissier comptable	Michel Medawar.
Chef de la caisse.	Alfred Vascotto.
» *du bureau des Colis* (*ville*) .	Joseph Schwartz.
» » » » (*douane*)	Michel Diab.
» *de la distribution*	Spiridion Aspréa.
» *des recommandés*	Aziz Dos.

Agents de bureau

(Bacos)	Elias Maraghi.	(Minet-el-Bassal)	Boutros Chéhoine.
(Bulkley)	Ibrahim Gozlan.	(Moharr. bey)	Guergues Ghabbour Salib
(Douane)	Mohamed Galal Gougou.	(Ras-el-Tin)	Goubran Badawi.
(Gabbari)	Moustafa Rouchdi el-Sahn.	(Sidi-Gaber)	Youssef Fauzi.
(Ibrahimieh)	Mohamed Tewfik Abdou.	(San-Stefano)	Michel Salib.

Ville de Port-Saïd

Directeur local . . . . . A. Nani.
Chef du mouvement . . . . . A. J. Borg.

Ville de Tantah

Surintendant de district et directeur local . . . . . Mohamed Hafez.
Adjoint . . . . . Abdel-Sayed Abdel-Messih.

Surintendants de Districts

Directeur local et surintendant du district (Mansourah) . . . . Bichara Caram.
Adjoint . . . . . Atalla Hakim.
Surintendant (Assiout) . . . . Fathallah Chenouda.
» (Assouan) . . . . Aazer Wassef.
» (Béni-Souef et Fayoum) Nached Morcos.
» (Chébin-el-Kom) . . Armanious Moussa.
» (Damanhour) . . . Mohamed Abdel-Fattah.
» (Zagazig) . . . . Ahmed Bahgat.

Agents de Villes de l'Intérieur

Agent (Benha) . . . . . Naaman Antoun.
» (Damiette) . . . . . Mohamed Aly Ramadan.
» (Guerga) . . . . . Yassa Antonious.
» (Guizeh) . . . . . Hanna Boutros.
» (Ismaïlieh) . . . . . A. de Franchis.
» (Kafr-el-Zayat) . . . . . Guergues Saddik.
» (Keneh) . . . . . Mikhaïl Farag.
» (Louxor) . . . . . Abadir Hanna.
» (Minieh) . . . . . Daoud Soliman.
» (Minieh el-Kamh) . . . . Choucri Ebeid.
» (Mit-Ghamr) . . . . . Mahmoud Omar.
» (Samanoud) . . . . . Francis Aziz.
» (Sohag) . . . . . Hamed Allam.
» (Teh-el-Baroud) . . . . Mohamed Osman.
» (Zifta) . . . . . Tadros Mikhaïl.

POSTES FRANÇAISES

Alexandrie

(*4, boul. de Ramleh*)

Receveur principal . . . . . B. Hainaut.
Commis principal . . . . . E. Lavie.
» . . . . . N. Grassiano.
» *aide-interprète* . . . . I. Franco.
Aide-interprète . . . . . P. Champeix.
» » . . . . . P. Farah.
» » . . . . . K. Hosny.

Port-Saïd

Receveur principal . . . . . Emile Laurent.
Commis principal . . . . . André Navare.
Aide-interprète . . . . . Khouri Sami.
» » . . . . . Gennaro La Rocca.

Imprimerie Nationale & Journaux Officiels d'Egypte

(Boulac)

Directeur . . . . . W. B. Trelawny.

Service Administratif

Chef du service	J. Kahil.
Sous-chef de bureau	E. L. Forget.
Magasinier	Mahmoud Nadi eff.
Aide-magasinier	Abdel-Aal Mahgoub eff.
Chef des expéditions	Ahmed Chérif eff.
Ecrivain	Mohamed Hassan eff.
»	Ahmed Zaki eff.
»	Ibrahim Allam eff.
»	Mohamed Saad eff.
Caissier.	Moustafa Ibrahim.

Service Technique

Chef du service	Fernand Mourès.
» *de la composition européenne*	H. Skelly.
» » *arabe* . .	Mahmoud Moustafa eff.
» *des impressions*	F. Poinsot.
» *de la reliure*	E. Paris.
» *de la fonderie*	Abouel-Ela Aly eff.
Ingénieur	Edmond Ivoy.

Correcteurs

Chef-correcteur	W. Newton.
Correcteurs	Jean Delenda.
»	Antoine Rocca.
»	J. Costagliola.
»	Antoun Guirguis.

Section Littéraire

Chef de Section	Mohamed Esmat eff.
» *Reviseur*.	Cheikh Nasr El-Adly.
Reviseur	» Ahmed Abdel-Rahim.
»	» Mahmoud Zanati
»	» Abdou El-Kholi.
»	» Moustafa El-Zohri.

Comptabilité

Chef-comptable	Assad Salib eff.
Comptable	Joseph Azar eff.
»	P. Chaoul
»	Messiha Guirguis eff.

MUNICIPALITÉS

Alexandrie

Membres de Droit

Président	Moustafa Ibadi pacha, gouverneur d'Alexandrie.
Vice-président.	Ambroise A. Ralli.
Procureur-général près la Cour d'Appel mixte	E. Eeman.
Directeur-général des douanes égyptiennes	A. King Lewis.
Chef du parquet indigène d'Alex.	Gamil Sabet bey.
Président du conseil sanit. maritime et quarantenaire d'Egypte, représ. le serv. sanitaire . .	Dr. A. Ruffer, C.M.G.
Inspecteur des villes et bâtiments de l'Ouest.	F. Ehrlich.

Membres nommés par le Gouvernement

E. W. P. Foster.
Georges Zervudachi.
Mansour Youssef pacha.
Oscar Rothacker.
Ahmed Ayoub bey.
Hassabo Mohamed bey.
Abdallah el-Gheriani bey.
Mahmoud Aly el-Dib.

Membres élus par le Collège Electoral

A. Ambron.
Amb. A. Ralli.
Michel Salvago.
Demosthène Tambacopoulo.
Dr. G. Valensin bey.

Membres élus par les Négociants Exportateurs

Paul Fenderl.
A. G. M. Dickson.

Membres élus par les Négociants Importateurs

Em. Stross.
L. Stagni.
Jos. Barbaza.

Membres élus par les propriétaires d'Immeubles

Baron Alfred de Menasce.
Emine Yehia bey.

Services

Administrateur	W. P. Chataway.
Secrétaire général	Mohamed Osman bey.

Service Administratif et du Contentieux

Directeur de service.	A. Willner, secrétaire général assistant, directeur du contentieux.
Sous-chef du service administratif	J. H. Coatsworth.
Interprète en chef de la commission	Hamed Chaker bey.
Avocat-délégué du contentieux .	E. Kahil.
Sous-chef du contentieux. . . .	Tewfik A. Gabrial.

Alexandrie (*suite*)

Inspection Générale

Inspecteurs

E. Tagher bey.
W. Papadopoulo.
Goubran Salamé.

Service de la Comptabilité Générale

Directeur de service . . . . . N. Caralli.
Sous-chef . . . . . A. Dahan.
Contrôleur de la compt. des matières N. Werry.

Service des Recettes

Directeur de service . . . . . G. Norsa bey.

Chefs de section

I. Ayad.
Moussa Ibrahim eff.
Mohamed Gaafar eff.
Anis Kamel eff.

Services Techniques

Ingénieur en chef, direct. du service D.E. Lloyd Davies.
Chef du service . . . . . E. Sirdari.
Chef du bureau . . . . . C. N. Chevalier.
Ing. chef assist. construct. et tanzim G. Ramaciotti.
Ing. chef assist. pour les travaux d'assainissement. . . . . S. Silver Dawson.

Ingénieurs

N. Nicohosoff.
F. Pernet.
V. di Pasquale.
D. Falick.
M. Pankalos.
Ahmed Abdel-Wahab eff.
G. Zachariadis.
D. Dacorogna.
Ibrahim Rifaat eff.
Mohamed Zouhdy.
A. Boldrini.
Hassan Hosni eff.
Amstrong.
Hoskins.
Wilson.

Nettoiement

Chef de service . . . . . E. Palmer.

Parcs et Plantations

Chef de service . . . . . M. Monfront.

Services Sanitaires

Insp. sanitaire, directeur de service . Prof. Dr. E. Gotschlich.
Sous-inspecteur sanitaire de service Dr. Mohamed Raafat bey.
Chef des serv. de laboratoire et désinf. Dr. C. Delta.
Chef du bureau . . . . . I. J. Boulad.
Sous-chef . . . . . Kamel Ayad.

Médecins de Quartier

1er Kism Goumrok. . . . . Dr. Ahmed Kamel.
2me » Manchia . . . . . Dr. Abdel-Hamid Saleh.
3me » Labban . . . . . Dr. I. J. Lévy.
4me » Attarine . . . . . Dr. A. Frey.
5me » Minet el-Bassal . . . Dr. Ibrahim Saryacoussi.
6me » Karmous. . . . . Dr. Mohamed Aly Zarka.
7me » Maharrem bey . . . Dr. Mahmoud Hamdi.
8me » Ramleh . . . . . Dr. M. Kanzki.
9me » Hadra . . . . . Dr. J. Sgouros.

Alexandrie *(suite)*

Bureau des Mœurs

Inspecteur . . . . . Dr. Alpar.

Médecins Assistants

Dr. J. Maloucatos. Dr. A. Rietti.
Dr. Ch. Gaillardot.

Service Vétérinaire

Vétérinaire en chef et directeur de l'abattoir . . . . . F. Piot bey.
Vétérinaire . . . . . D. Teboulle.
» . . . . . Abdel-Hamid Ezzat
» . . . . . F. Ghizi.
» . . . . . Mariotti.

Service du Musée

Conservateur . . . . . Prof. E. Breccia.

Service de la Bibliothèque

Chef de service . . . . . V. Nourrison.
Bibliothécaire arabe . . . . . Cheikh Ahmed Abou Aly.

Service des Pompiers

Chef officier . . . . . El-Lewa H. Hopkinson pacha.
Surintendant . . . . . E. J. Waller.

Secours d'Urgence

Station Attarine, rue Attarine N. 85, Téléphone 22-26

Assouan

Président . . . . . S.E. Mohamed Heddaya bey, moudir.

Membre de Droit

Dr. Mohamed Fahmy.

Membres Élus

INDIGÈNES

Cheikh Abdel-Salam el-Chamy. Hanafi Mansour bey.
Atit Allah Hassan eff. Abdel-Meguid Sayed bey.
Ingénieur . . . . . Moustafa Loutfi eff.
Secrétaire . . . . . Mahmoud Choukri eff.

Béni-Souef

Président . . . . . Hafiz Mohamed bey, moudir.

Membres de Droit

Inspect. sanitaire de la Moudirieh Mohamed Aly Dewidar eff.
» *des villes et bâtiments de la Haute-Egypte*. . . . C. de Cosson.
Inspecteur de l'Intérieur . . . Hazel.

Membres Élus

EUROPÉENS

F. Weklham.
E. E. P. Bramall.
N. Apostoléris.
N. Koyopoulo.

INDIGÈNES

Mohamed Chaker el-Ghamraoui bey.
Ghali Iriane bey.
Zacharia Namék eff.
Farid Yacoub eff.

Béni-Souef (*suite*)

Secrétaire . . . . . Banoub Hanna eff.
Inspecteur . . . . . Mahmoud Kadri eff.
Chef-comptable . . . . . Mahmoud Fattouh eff.
Ingénieur en chef . . . . . M. Staiger.

Damanhour

Président . . . . . S. E. Ahmed Kamal pacha, moudir de Béhéra.

Membres de Droit

L'Inspecteur de l'Intérieur et l'Inspecteur Sanitaire.

Membres Élus

EUROPÉENS	INDIGÈNES
John Maggiar.	Ibrahim Mazhar bey.
Spiro Liverato.	Cheikh Mohamed Balbah bey.
Spiro Liverdo.	» Hassan el-Heddeiny bey.
Joseph Belso.	» Mohamed Ibrahim Hochy.

DIRECTION

Secrétaire . . . . . Pierre d'Agata.
Secrétaire-adjoint. . . . . Jean Nahas.
Chef ingénieur . . . . . John Elder.
Ingénieur du Tanzim . . . . Mohamed Hamdi Salim eff.
Chef mécanicien de l'Usine des Eaux G. Carabelli.

Fayoum

Président . . . . . Hafez Hassan bey, moudir.

Membres de Droit

L'Inspecteur sanitaire . . . . Saleh Farid eff.
Inspecteur des Villes et Bâtiments de la Haute-Egypte. . . . . C. de Cosson.

Membres Élus

EUROPÉENS	INDIGÈNES
Stamati Scopoliti.	Hassan Charabi eff.
Simpson.	S.E. Khaled Loutfi pacha.
Aslan Zagdoun.	Ahmed Hassan eff.
	Naguib Erian eff.

Secrétaire

Mohamed Kamel el-Gharably eff.

Kéneh

Président . . . . . Mohamed Khalil Nayel bey, moudir.

Membre de Droit

L'Inspecteur sanitaire.

Membres Élus

Abdel-Rahman Ezzat eff.	Makram Guirguis.
Mohamed Helmi eff. (secrétaire).	Mohamed Hussein Bayoumi.

Mansourah

Président . . . . . Mohamed Choucry pacha, moudir de Dakahlieh.

Membres de Droit

Inspecteur Sanitaire . . . . . Aly Chawki bey.
Inspecteur des Bâtiments de l'Est . Mr. de Cosson.

Membres Élus

EUROPÉENS	INDIGÈNES
Jean Lensi (vice-président).	Dr M. Helmy bey.
Basile Calouta.	Moustafa el-Zayat bey.
H. Trigacci.	Mohamed el-Chennawi bey.
Dr. Papayannopoulo.	Awadein Taha bey.

Bureau

DIRECTION

Secrétaire . . . . . Mohamed Onsy, chef des services administratif, financier et du contentieux.
Ecrivain arabe . . . . . Abdel-Hamid Khalil eff.
» *européen* . . . . . Youssef Abdel-Kérim eff.

COMPTABILITÉ

Chef du service . . . . . Ishak Ramzi eff.
Caissier . . . . . Iskander Barsoum eff.

SERVICE DES RECETTES

Chef du service . . . . . Mohamed Loutfi eff.
Sous-chef du service. . . . . Saleh Sidky eff.
Mamours . . . . . Panayotti Paspali, Aly Ramsi eff., Abdel-Meguid Zaher eff., Mikhaïl Wahba eff., Ibrahim Soliman eff.

SERVICE TECHNIQUE

Ingénieur en chef . . . . . W. A. Mc Crae.
Ingénieur . . . . . Saleh Fathi eff.
» *du Tanzim* . . . . Zidan Abdel-Guélil eff.

SERVICE DES EAUX

Ingénieur . . . . . Saba Issa eff.
Ingénieur-mécanicien de l'Usine . Simon Malliaka

ABATTOIR

Médecin Vétérinaire . . . . . Ibrahim Naguib eff.
Moawen . . . . . Mahmoud Hassan eff.

NETTOIEMENT

Chef du service . . . . . Mohamed Aly eff.

SERVICE DES POMPIERS

Officier-commandant. . . . . Capitaine Ahmed Daoud eff.

Port-Saïd

Président . . . . . S.E. Mohamed Mahmoud bey, gouverneur du Canal.

Membres de Droit

Le Comte de Serionne, agent supérieur en Egypte de la Cie du Canal.
Raynaud, ingénieur en chef-adjoint des travaux de la Cie du Canal
Williams, directeur de la Douane.
M. Morrogh, inspecteur sanitaire.

Port-Saïd (*suite*)

Membres Elus

EUROPÉENS

De Rougemont.
Ch. Adelé.
Aug. Salmoni.
E. Valendi.
Dr Stipanovich.
N. Psorulla.

INDIGÈNES

Cheikh Abdul-Fattah el-Gamal.
» Sayed Hassan Kassir Eddeil.
» Ismaïl Ayoub.
Mahmoud Sobhi.
Aly Leheta.

Secrétaire

Ahmed Hosni.

Ingénieur en chef

E. Milton.

Tantah

Président . . . . . S.E. Mohamed Mouheb pacha, moudir de Gharbieh.

Membres de Droit

L'inspecteur de l'Intérieur . . . N.N.
Inspecteur des bâtiments Ouest . Ehrlich.
» *sanitaire de Gharbieh* . Ismaïl Rouchdy bey.
Délégué des Wakfs . . . . . Mahmoud Fahmi bey.

Membres Elus

EUROPÉENS

Georges Doménique.
Harry Sutter.
Adolphe Argy.
Dr. Jean Matsukis.

INDIGÈNES

Nicolas Arcache.
El-Sayed Hussein el-Kassabi.
Dr Hassan Kamel.
Hafez Menchawi bey.

Secrétaire

Georges Dayoub.

Zagazig

Président . . . . . Hassan Hassib bey, moudir de Charkieh.

Membres de Droit

Mohamed Traboulsy bey, Inspecteur sanitaire de la Province.
L'Inspecteur de l'Intérieur.
L'Inspecteur des Villes et Bâtiments de l'Etat (serv. de l'Est).

Membres Élus

EUROPÉENS

Walter Berla bey.
Lycendro Rizzo.
Dimitri Kyriakidis.
Stephan Berla.

INDIGÈNES

S.E. Amin pacha el-Chamsy.
S.E. Moustapha Khalil pacha.
Soliman Ahmed Abaza bey.
Cheikh Ibrahim Ahmed.

Ingénieur en chef

Gérassimos Menayas.

Secrétaire

Mahmoud Fahmy eff.

ARMÉE D'OCCUPATION
BRITISH FORCE IN EGYPT.

Head Quarters Staff.
Cairo.
(Ch. Kasr el-Nil).

General Officer Commanding . .	Major-General Sir J. G. Maxwell, K.C.B., C.V.O., C.M.G., D.S.O.
Aide-de-Camp	Capt. G. M. Darrell, Coldstream Guards.
Assistant Adjutant General . . .	Colonel R. J. Pinney, p. s. c.
General Staff Officer	Major A. Solly-Flood, D.S.O., p. s. c.
Deputy assistant adjutant & Quarter master General	Captain A.L.C. Clarke (Argyle & Sutherland Highlanders), p. s. c., (1).
Commanding Royal Engineers . .	Brevet Colonel R. U. H. Buckland, A.D.C., R.E.
Assistant Director of Supplies and Transport	Lieut. Col. A. Long, D.S.O., A.S.C.
Principal Medical Officer . . .	Lieut. Col. A. F. Russell, C.M.G., M.B., Royal Army Medical Corps.
Senior Veterinary Officer . . .	Major W. J. Tatam, Army Veterinary Corps.
Chief Ordnance Officer	Lieut. Col. A. H. Woodifield, A.O.C.
Command Paymaster	Col. G.D. Collings, D. S. O., Army Pay Department.
Acting Provost Marshal	Capt. H.E.Gurney (4th Dragoon Guards).
Senior Chaplain	The Rev. H. Little, B.A., Chaplain to the Forces (C. of E.).

Alexandria Garrison.
(Caracol Attarine)

Officer Commanding Troops . .	Lieut. Col. E. Montagu, 1st Bn. Suffolk Regiment.
Acting Staff Officer	Capt. E. N. Jourdain, 1st Bn. Suffolk Regiment.
Division officer, Royal Engineers .	Capt. D.M.F. Hoysted, Royal Engineers.
Officer Commanding Army Service Corps.	Capt. F.W. Wright, Army Service Corps.
Senior Medical Officer	Lieut. Col. H.T. Knaggs, Royal Army Medical Corps.
Chaplain to the Forces	The Rev. J.H. Baynham, M.A. Chaplain to the Forces (C. of E.).

CORPS DIPLOMATIQUE ET CONSULAIRE

MISSION EXTRAORDINAIRE IMPÉR. OTTOMANE

(Ch. el-Hawiati, Le Caire)

Haut Commissaire Impérial . .	S.E. Chérif Mehmed Raouf pacha.
1er secrétaire.	H. Fehmy bey Zaïm Zadé.
Secrétaire pour la corresp. étrangère	Hickmet Babanzadé bey.
Aide-secrétaire.	Suleiman Fouad eff.

ALLEMAGNE

Agence Diplomatique et Consulat Général

(33, Ch. el-Dawawine)

Agent Diplom. et Consul Général.	Comte H. de Hatzfeldt-Wildenburg.
Secrétaire de la Légation . . .	Dr. Kienlin.
Attaché.	Helmuth von Tiedemann.
Drogman	Dr. Curt Prüfer.
Secrétaire	Kuhnert

Consulat du Caire

(Ch. Teraa el-Bulakieh, Aboul Ela)

Consul	Baron de Falkenhausen.
Vice-Consul	Dr. Grouven.
Drogman	Philippe Eyd Sabbagh.
1er secrétaire	Blasig.
2me secrétaire.	Schröder.
Aide-secrétaire.	Kuhnert.

Consulat d'Alexandrie

(16, Rue Rosette)

Consul	Edward Hopman.
Vice-Consul	Dr. Breitling.
Drogman	Philippe Malhamé.
1er secrétaire	Ludwig Ramge.
2me secrétaire.	Julius Baumann
Aide-secrétaire.	Hans Mariel.
Médecin sanitaire.	Dr. P. Gatzky.

Consulats des Villes de l'Intérieur

Gérant (Port-Saïd).	L. Rickmers.
Consul (Suez)	Geo. Meinecke.
Agent consulaire (Mansourah) . .	Ed. Wehrli.
» » (Tantah) . . .	R. S. Dahan.
Agent consulaire pour la Province de Charkieh (Zagazig) . . .	R. Chédid bey.
Agent consulaire (Keneh) . . .	Alexandre Ebed bey.
» » (Louxor) . . .	M. Tadros.

Consulat d'Allemagne *(suite)*

Agent Consulaire (Assiout) . . .	B. Khayat.
» » (Fayoum). . .	Th. Bakhoum.
» » (Guergueh) . .	Fakri Abdel-Nour bey.

AMÉRIQUE (États-Unis)

Agence Diplomatique et Consulat Général

(Sharia Lazogly, Kasr el-Doubara, Le Caire)

Agent diplomat. et Consul général	Peter A. Jay.
Vice et député Consul général . .	Paul Knabenshue.
» » » » . .	Louis Belrose.
1er Drogman général	N. N.
2me »	Elia Hatoun.
3me »	Ameen Abadeer.

Consulat d'Alexandrie

(21, Rue Chérif pacha)

Consul	David R. Birch.
Vice et député consul	François L. Roméo.
Interprète	Georges Hamaoui.
Attaché consulaire	Paul Rief.

Agences Consulaires des Villes de l'Intérieur

Agent consulaire (Port-Saïd) . .	H. Broadbent.
» » (Suez)	Fred. T. Peake.
» » (Assiout) . . .	Georges Wissa bey.

AUTRICHE-HONGRIE

Agence Diplomatique et Consulat Général

(6, Ch. Kasr-el-Nil)

Envoyé extraordinaire, ministre plénip. et agent diplomatique .	Comte Louis Széchényi de Sarvar et Felso-Videk.
Secrétaire de légation	Constantin de Masirevich.
Conseiller de Chancellerie . . .	Emile Charles Wellunscheg.

Consulat du Caire

(Ch. Emad el-Din, Khedivial Bldgs.)

Consul	Dr. Fred. Szarvasy.
Vice-consul.	Sébastien de Probizer.
» »	Baron Louis de Pereira.
Secrétaire de Chancellerie . . .	Joseph Klier.
Officier de Chancellerie. . . .	Alexandre Rajkovics.
» » »	Joseph Tagger.
Drogman honoraire	Mahmoud Bairam.
Médecin légiste, conseiller du Gouv.	Dr. Jean de Becker bey.

Consulat d'Autriche-Hongrie (*suite*)

Consulat d'Alexandrie

(Rue Verdi, Nébi Daniel)

Consul Général	Aristote Petrovic.
Vice-consul.	Dr. Hans Fillunger.
» »	Margrave Alfons Pallavicini.
Conseiller de Chancellerie . . .	Bernhard Tauber.
Secrétaire	Fernand Binder.
» *et drogman*	Spiridion Manoli.
Officier Consulaire	Ivo Chev. Reglia de Ohmucevic.
Employé honoraire	P. Monteforte.
Médecin consulaire et sanitaire .	Dr. Alfred Osborne.
» »	Dr. Arthur Alpár.

Consulat de Port-Saïd

(Quai François-Joseph)

Titulaire du Consulat	Alexandre de Probizer.
Officier consulaire	Cesare Stuparich.
» »	Emile Schleicher.
» »	Paul Terenzio.
Médecin consulaire	Dr. Antoine Grillet.
» »	Dr. Alois Stipanovich.

Vice-Consulat de Suez

Gérant du vice-consulat. . . .	Aug. Pacho.
Drogman Honoraire.	Khalil Chiha.

Consulats des Villes de l'Intérieur

Gérant du vice-consulat (Mansourah, Tantah et Mehallah)	Alfred Daoud.
Agent consulaire (Ismaïlia) . .	Stanislaus de Kozierowski.
Drogman honoraire » . .	François Stephan.
» » (Guirgueh). .	Boutros Khalil.
» » (Keneh) . .	Sedra H. Ebeid.
» » (Louxor) . .	Alex. Chenouda.
» » (Assiout) . .	Sidhom Elias.
» » (Minieh) . .	Iskandar Basilios.

BELGIQUE

Agence Diplomatique et Consulat Général

(20, Ch. Soliman pacha)

Ministre résident, agent et consul général	Edmond van Grootven.
Secrétaire de légation	Charles de Royer.

Consulat du Caire

(Ch. Chérifein)

Consul	Georges A. Eïd.
Vice-consul	Dr. Alfred Eïd.
Chancelier	A. Vigneron.

Consulat de Belgique (*suite*)

Consulat d'Alexandrie

(56, Rue d'Allemagne)

Consul . . . . . Maurice Goor.
Drogman . . . . . M. Van der Elst.
Délégué au Conseil sanitaire, maritime et quarantenaire . . . Dr. Edgar C. Bérard.

Consulats des Villes de l'Intérieur

Consul (Port-Saïd) . . . . . Georges Riche.
Agent consulaire (Suez) . . . . G. Lazzerini.
» » (Mansourah) . . A. J. Kouri.
» » (Louxor) . . . A. Bichara.

BRÉSIL (États-Unis)

Agence Diplomatique et Consulat Général

(5, Rue el-Falaki, Alexandrie)

Agent Diplom. et Consul général . Comm. Joseph N. Debbane.
Chancelier . . . . . S. Ph. Boulad.

Vice-Consulat du Caire

(2, Ch. Chériffein)

Gérant le vice-consulat . . . . Georges A. Eïd.
Chancelier . . . . . Fernand Finoulst.

DANEMARK

Agence Diplomatique et Consulat Général

(Ch. Kasr el-Nil)

Agent diplom. et Consul Général . Comte Antoine de Zogheb.
Drogman . . . . . Féhim Bacoom.

Consulat du Caire

(9, av. Boulac)

Consul . . . . . Dr. Eriksen.

Consulat d'Alexandrie

(14, rue Mahmoud pacha el-Falaki)

Gérant . . . . . Aug. de Silfwerjelm.
Délégué au Conseil Sanitaire, Maritime et Quarantenaire . . Dr. P. Trekaki.
Drogman . . . . . J. Tawil.

Vice-Consulats des Villes de l'Intérieur

Vice-consul (Port-Saïd) . . . . W. Broatch.
Vice-consul (Suez). . . . . Geo. Meinecke.
Gérant le vice-consulat (Damiette). C. Cosséry.

ESPAGNE

Agence Diplomatique et Consulat Général

Envoyé Extr. et Ministre Plénip. S. E. Fernando de Osorio.

Consulat d'Alexandrie

(Station Mazarita, rue Khartoum)

Consul . . . . . J. Vazquez y Lopez-Amor.

Consulat de Port-Saïd

(Eastern Exchange Hotel)

Consul . . . . . J. B. Arregui.

Consulat Honoraire du Caire

(23, Ch. el-Daher)

Drog. chargé du Consulat honoraire A. Comandari.

Consulats des Villes de l'Intérieur

Vice-consul honoraire (Suez) . . Georges Meinecke.
Agent consulaire honoraire (Tantah) Joseph Dumani.
» » » (Mansourah) Antoine Tadrous.

FRANCE

Agence et Consulat Général

(Ch. Kasr el-Nil et Ch. Madabegh)

Ministre Plénipotentiaire, Chargé de l'Agence et du Consulat général Albert Defrance.
Premier secrétaire d'ambassade . André Ribot.
Secrétaire d'ambassade . . . . F. Ch. Roux.
Vice-consul, premier interprète. . A. Guy.
Elève Interprète . . . . . Xavier Lecureul.

Consulat du Caire

(4, Rue Djellal pacha)

Consul . . . . . M. des Longchamps Deville.
» *suppléant*. . . . . M. de Vitrolles.
Vice-consul, chargé de la chancellerie Pol Lefort.
» *interprète* . . . . . Nicolas Cossery bey.
Elève vice-consul . . . . . J. de Suzzoni.
» » . . . . . Ant. Valentini.
Commis expéditionnaire. . . . Gaston Mille.
1er Député de la Nation . . . J. B. Tramoni.
2me » » » . . . . A. Brouard.

Consulat d'Alexandrie

(Nouveau Quai)

Consul . . . . . Paul Verchère de Reffye.
» *suppléant* . . . . . Pierre de Witasse.
Vice-consul, chargé de la chancellerie Charles Dreuilhe.
» *1er interprète* . . . Albert Henriet.
Elève vice-consul . . . . . A. de Vaulchier du Deschaux.
» » . . . . . Alfred Belmas.
» » . . . . . Georges Moraud.
Interprète auxiliaire. . . . . Elie Bertrand.
1er Député de la Nation . . . François Bourgeois.
2me » » » . . . . Léopold Jullien.

Consulat de France (*suite*)

Consulat de Port-Saïd
(*Rue Eugénie*)

Consul	Gustave Meyrier.
Vice-consul.	Comte L. de Sieyes de Veynes.
Attaché au Consulat.	Pierre Alduy.
» »	Jacques Meyrier.
Interprète	Neghib Surur.

Consulats des Villes de l'Intérieur

Consul, chargé du v.-consulat	(Suez)	Emile Henri Altemer.
Vice-consul honoraire	(Ismaïlia) .	Fernand Lachiche.
Agent consulaire	(Damanhour)	Naoum Saliba.
» »	(Mansourah)	Paul Bard.
» »	(Louxor) .	Basile Bichara.
» »	(Zagazig) .	Joseph bey Nahas.
» »	(Esna) . .	Isaac Abadir.
» »	(Keneh) . .	Felastin Ebeid.
» »	(Fayoum) .	Ahmed Ibrahim Della pacha.
» »	(Assiout). .	Théodore Makar.
» »	(Minieh) . .	Marc Antonini.
» »	(Nag Hamadi)	W. Ebeid.
» »	(Guirgueh) .	Fares Boutros.
» »	(Assouan) .	Daoud Takla bey.
» »	(Tahta) . .	F. Samaan Risgalla Yassa.

GRANDE-BRETAGNE

Agence et Consulat Général
(*5, Ch. el-Walda, Kasr el-Doubara*)

Ministre Plénipotentiaire, Agent et Consul Général.	Field-Marshal Vicount Kitchener of Khartoum, G.C.B.O.M.G.C.G.I.G.C.M. G.G.C.I.E., L.L.D.
Ier Secrétaire	Milne Cheetham.
2me »	Robert H. Clive.
2me »	R. G. Vansittart.
Attaché	J. H. Birch.
Secrétaire oriental	Ronald Storrs.

Consulat du Caire
(*Ch. Gameh Charkass*)

Consul	Arthur D. Alban.
Vice-consul.	R. F. W. Chafy.
1er interprète et pro-consul . .	Gabriel Farwagi.
Médecin légiste	Dr. Alexander Murrison.

Consulat d'Alexandrie
(*Rue de l'Hôpital Egyptien*)

Consul général	Donald A. Cameron.
Vice-consul.	Edward H. Mulock.
Greffier et pro-consul	V. J. H. Laferla.
1er commis et officier de la Marine	Paul Cassar.

Consulat de Grande Bretagne (*suite*)

Chancelier et drogman	N.N.
Commis.	A. Cumbo.
Huissier.	Saleh Tadros.
Chapelain consulaire.	Rev. G. Mackie.
Médecin consulaire et sanitaire .	Dr. A. Morrison.
Crown prosecutor.	A. S. Preston.

Consulat de Port-Saïd
(rue Nouvelle du Nil)

Consul général	Edward C. Blech, C.M.G.
Vice-consul.	T. D. Dunlop.
Pro-consul, chancelier	Charles Caruana.
Pro-consul à Suez	Frank M. Lockwood.

Consulats des Villes de l'Intérieur

Agent consulaire pour la Province de Dakahlieh (Mansourah) . .	F. T. Murdoch.
Agent consulaire pour la Province de Gharbieh (Tantah)	Joseph Inglis.
Vice-consul (Zagazig).	G. Diacono.
Agent consulaire pour les prov. de Galioubieh et Menoufieh (Birket-el-Sab)	Alexander Watson Murdoch.
Vice-consul (Port-Soudan) . . .	B. W. Echlin.

GRÈCE

Agence Diplomatique et Consulat Général
(Tewfikieh)

Agent Diplom. et Consul Général	Ep. Philon.
1er secrétaire de légation . . .	Ph. Contogouris.
Consul	D. Verenikis.
Secrétaire consulaire.	D. Bénétatos.
Drogman	N.N.
Commis-greffier	N. Salamangha.
» »	P. Dracopoulos.
Médecin assermenté	Dr. L. Léfas.

Consulat d'Alexandrie
(8, Rue Pereyra)

Consul Général	N.N.
Vice-consul, 1er secrétaire . . .	C. Xanthopoulos.
2me secrétaire.	C. Mekios.
Président du Tribunal Consulaire	N. Choïdas.
Juge d'instruction	D. Makris.
Drogman	Jean Theodorou.
Caissier	Georges Yatras.
Commis-Greffier	X. Sporidis.
» »	N. Mastoropoulos.
» »	E. Zanos.
» »	Athanase Papaïliopoulos.

Consulat de Grèce (*suite*)

Consulats des Villes de l'Intérieur

Consul (Port-Saïd)	N. Baraclis.
Vice-Consul (Mansourah & Damiette)	J. Mélecos.
Vice-Consul pour les provinces de Gharbieh et Menoufieh (Tantah) .	P. Métaxas.
Vice-Consul (Suez)	G. Tzivoglou.
Consul pour la Hte-Egypte (Minieh)	G. Vlaïkos.
Vice-Consul (Zagazig)	P. Paraskévopoulos.

ITALIE

Agence Diplomatique et Consulat Général

(*Ch. Kasr el-Nil, imm. Zogheb*)

Ministre Plénip., Envoyé Extraord., Agent Dipl. et Consul Général .	Chevalier G. de Martino.
1er secrétaire	Prince Livio Borghese.
Attaché	A. Mariani.
1er interprète	Chevalier G. Crolla.
2me »	V. Speranza.

Consulat du Caire

(*4, Ch. el-Manakh*)

Consul	Comte Vittore Siciliani di Morreale.
Consul Juge (résidant à Alexandrie)	Chev. V. Falqui-Cao.
Vice-Consul	P. Bertanzi.
» »	Pio Margotti.
1er Interprète	Vincenzo Speranza.
2me »	Khalil Cosma.
Archiviste et caissier	Omero Sanchioni.
Médecin attaché au Consulat . .	Chevalier Dr. Tonin.

Consulat d'Alexandrie

(*16, Rue Sidi Abou Dardar*)

Consul général	Comte Gerolamo Noselli.
Vice-Consul	G. B. Dolfini
Juge au Tribunal Consulaire . .	Chev. Vincenzo Falqui-Cao.
Interprète	Fabiano L. Husni.
Drogman	Giuseppe Cosma.
Commis de Chancellerie . . .	V. Ragozzini.
» »	G. Crocaceni.
» »	N. Masseri.
Délégué au Conseil Sanitaire, Maritime et Quarantenaire . . .	Dr. Comm. Andrea Torella.

Consulat de Port-Saïd

(*à la Plage*)

Consul	Chev. Romolo Tritonj.
Interprète	Chev. F. Sciviccohff.
1er interprète honoraire	Adolfo Bacchetta.
2me interprète honoraire . . .	Basilio Khoury.
Commis	Giovanni Batta-Calice.

Consulat d'Italie (*suite*)

Consulats des Villes de l'Intérieur

Vice-Consul	(Suez) . . .	Chev. Capitaine Luigi Deperais.
Agent Consulaire	(Zagazig). . .	Carlo Bacos.
» »	(Tantah) . . .	Luigi Sbragia.
» »	(Mansourah) . .	Auguste Landi.
» »	(Damiette) . .	Giuseppe Surur.
» »	(Assiout). . .	Hanna Boctor Guindi.
» »	(Fayoum) . .	Giuseppe Zananiri.
» »	(Keneh) . . .	Michaïl Bichara.
» »	(Guergueh) . .	Azmi Boutros.
» »	(Louxor). . .	Andrea Bichara.
» »	(Minieh) . . .	Habib Sourial.
» »	(Béni-Souef). .	Hanna Jacoub Rizkalla.
» »	(Assouan) . .	Giorgio Takla.
» »	(Esneh) . . .	Boutros Boulos.

MEXIQUE (États-Unis)

Consulat d'Alexandrie

(4, Rue de la Poste)

Consul général	Georges S. Violara.
Chancelier	S. M. Loïsidis.

NORVÈGE

Consulat Général à Alexandrie

(5, Rue du Télégraphe Anglais)

Consul général	Henry Edward Barker.
Secrétaire	Herman Nielsen.
Délégué du Conseil Quarantenaire.	Dr. D. Démétriadès.

Consulat du Caire

(Ch. Sahel Ghellal, Old Museum House)

Consul	Ayerst Henham Hooker.
Chancelier	Camille Farwagi.

Vice-Consulat de Suez

Vice-consul.	James Messervy Norman.

Vice-Consulat de Port-Saïd

Vice-consul.	C. W. Mathiasen.

PAYS-BAS

Agence Diplomatique et Consulat Général

(7, Ch. Cheikh Arbaine, Kasr el-Doubara)

Ministre et Agent diplomatique .	S. E. Mr. P. C. van Lennep.
Secrétaire-chancelier	J. J. Arnold.

Consulat des Pays-Bas (*suite*)

Consulat du Caire
(1, rue Zervudachi)

Consul . . . . . Dr. Axel Th. Preyer.
Chancelier . . . . . Karl Lemke.
Drogman . . . . . Georges Aivas.

Consulat d'Alexandrie
(11, Rue Cléopâtre)

Consul . . . . . Léon Stiénon.
Chancelier . . . . . Aug. Faget.
Délégué au Conseil Sanitaire, Maritime et Quarantenaire . . . Dr. Ph. Demech.

Consulats des Villes de l'Intérieur

Consul (Port-Saïd) . . W. S. Macdonald.
Vice-consul (Suez) . . . G. Roussel.
Agent consulaire (Assiout) . . . Zaki Wissa.

PERSE

Agence Diplomatique et Consulat Général
(6, Midan Soliman pacha)

Ministre résident, agent diplomatique et consul général de Perse en Egypte p.i. . . . . . S.E. Fakhrel Vézarah Mihran Khan Kalfaïan.
Gérant l'Agence Diplomatique . . S.E. Fakhrel Vézarah Mihran Khan.

Consulat du Caire
(6, Midan Soliman pacha)

Consul . . . . . Philippe Back de Surany.

Consulat d'Alexandrie
(6, Rue Tewfik)

Consul . . . . . Fakhrel Vézarah Mihran Khan Kalfaïan.
Drogman . . . . . Aram Archakian bey
Chancellier. . . . . Selim D. Adem eff.

Consulats des Villes de l'Intérieur

Vice-Consul (Port-Saïd) . Ahmed Yazdi eff.
» (Tantah). . Hadji Hassan Tabrizi.
» (Mansourah). Awadein el-Alfi bey.
Drogman vice-consul » . Ibrahim el-Alfi eff.
Agent Consulaire (Béni-Souef) Azer Raphaël bey.
» » (Louxor). . Abdel-Kérim bey el-Ammary.
» » (Zagazig) . Aly Cherbini eff.
» » (Suez) . . Abbas Kami eff.
» » (Damiette) . Gamil Kosseri eff.
Drogman à l'Agence Consulaire de Damiette. . . . . Hassan Nour-el-Din Han Hantar eff.

PORTUGAL

Agence Diplomatique et Consulat Général en Egypte

Ministre Plénipotentiaire, Agent et Consul Général . . . . . Comte Gabriel J. de Zogheb.

Consulat d'Alexandrie

(14, Rue Stamboul)

Consul et chargé d'affaires p. i. de l'Agence Diplomatique . . . . Cav. Jacques Suarès.
Interprète . . . . . Khalil Khayat pacha.
» . . . . . Michel Reïzian bey.
» . . . . . Joseph Debbas.
Délégué au Conseil Sanitaire, Maritime et Quarantenaire . . . Chev. Dr. M. Mauri.

Consulat du Caire

(24, Ch. el-Maghraby)

Consul . . . . . Léon von Heller.
Vice-Consul . . . . . Frédérick von Heller.

Consulats des Villes de l'Intérieur

Vice-consul	(Port-Saïd) .	L. Loïsidis.
Gérant du vice-consulat	(Suez) . .	Geo. Meinecke.
Agent consulaire	(Mansourah)	Messiha Risk.
Vice-consul	(Zagazig) .	Sélim Chédid.
Agent consulaire	(Guirgueh) .	Abdel-Malak Makar Mellah.
» »	(Assiout) .	N.N.

ROUMANIE

Agence Diplomatique et Consulat Général

(Kasr el-Doubara, Garden City)

Ministre Plénipotentiaire, Agent Diplomatique et Consul Général. Michel M. Pacliano.
1er Drogman de l'Agence Diplom. Constantin Canello bey.
Secrétaire . . . . . I. I. Tladoyano.

RUSSIE

Agence Diplomatique et Consulat Général

(28, Ch. Soliman pacha)

Envoyé Extr., Min. Plénip., Agent Dipl. et Consul général, Conseiller d'Etat Actuel . . . . . A. A. Smirnow, Chambellan de S.M. l'Empereur.
Secrétaire . . . . . G. W. Sabler, gentilhomme de la Chambre de S.M. l'Empereur.

Vice-Consulat du Caire

(Ch. Tewfik)

Vice-consul . . . . . E. de La Roche.
Drogman . . . . . Constantin Joseph.

Consulat de Russie (*suite*)

Consulat d'Alexandrie

(9, rue église Debbané)

Consul et Délégué au Conseil Sanitaire, Marit. et Quar. d'Egypte	Alexandre Petroff.
Vice-consul	N. Martinovitch.
Drogman de l'ag. dipl. et chancelier	Antoine Hamaoui.
»	Zaki Pharaon.

Consulat de Port-Saïd

Consul (hors cadre)	H. Nyssen.
Vice-consul (hors cadre)	W. Kitaeff.

Vice-Consulat de Suez

Vice-consul (hors cadre) . . .	G. Manolakis.

Consulats des Villes de l'Intérieur

Vice-consul (Damiette) . . .	Salama Razouk.
Agent consulaire (Mansourah) . .	Aziz Greïss.
Drogman gérant l'Agence Consulaire (Zagazig)	Mohamed bey Chamsi.
Agent consulaire (Tantah) . . .	Scandar Awadallah.
» » (Assiout) . . .	Nasched Elias
» » (Guirgueh) . . .	Sergious Boutros.
Gérant l'Agence Consulaire (Esneh)	Makar Abdel-Chéhid.
Agent consulaire (Béni-Souef) . .	Azer Roufaïl.
» » (Minieh) . . .	Bouchra Hanna.
» » (Louxor) . . .	Yassa Andraous Bichara.
» » (Assouan) . . .	Gaddis Taouadross.
» » (Fayoum) . . .	Georges Lotfallah.
» » (Sohag) . . .	Guergues Boutros bey.

SERBIE

Agence diplomatique et Consulat Général

(Grand Continental Hotel)

Agent diplomatique et consul général Dr. B. I. Tcholak-Antich.

SUÈDE

Consulat Général du Caire

(Villa Ayrout, Ghézireh)

Agent diplomatique et consul général Comte C. A. Wachtmeister.

Vice-Consulat d'Alexandrie

(14, rue Mahmoud pacha el-Falaki)

Vice-consul.	Aug. de Silfwerhjelm.
Drogman	J. Affani.
Délégué au Conseil Sanitaire, Maritime et Quarantenaire . . .	Dr. S. Kartulis.

Consulats des Villes de l'Intérieur

Vice-consul (Port-Saïd)	A. J. Tweedie.
» » (Suez)	F. W. Lockwood.

CULTES

Musulman

Grand Moufti d'Egypte . . . . Cheikh Bakri el-Sedfi.
Cheikh de la Mosquée el-Azhar . » Sélim el-Bechri.
Grand Cadi d'Egypte . . . . » Abdel-Rahman Nessib eff.

Arménien-Catholique

CAIRE

Patriarcat
(*5, Darb el-Guinénah, Mousky*)

Vicaire patriarcal . . . . . R.P. Gabriel Casparian
Curé . . . . . Rev. J. A. Altoundjian.
» . . . . . » J. Tcherian

Cathédrale Saint-Grégoire
(*au Patriarcat*)

Chapelle de la Sainte-Vierge
(*Vieux-Caire*)

Conseil de la Communauté

S.E. Yacoub pacha Artin, Agop bey Farahian, P. Masraff, Georges Oghia bey, Aziz bey Hanki, F. Baldasar, Emin Hindié, Latif Hodikian, R.P. G. Casparian.
Secrétaire du Conseil . . . . M. Hékimian.

ALEXANDRIE

Église de Notre-Dame de l'Immaculée Conception
(*Rue Port-Est*)

Supérieur . . . . . R.P. Grégoire Vaynatcharian.
Curé . . . . . R.P. Stephan Werourian.
» . . . . . R.P. Joseph Calepdjian.

Conseil de la Communauté

R.P. G. Vaynatcharian (président); Khalil pacha Khayat, Youssef bey Therakian, Ohannès bey Matossian, Jacques bey Tinghier, Nasri bey Khayat, Paul Agopian, Elias Chamé, Missak Masraff & Joseph Pimbedjian (membres).

Arménien-Orthodoxe

CAIRE

Patriarcat
(33, Ch. Bein el-Sourein)

Evêque d'Egypte . . . . . Mgr. Méguerditch Aghavnouni.
Vicaire du Patriarcat . . . . R.P. Artine Sarkissian.
Greffier en chef du Patriarcat. . Nazaret Aghazarm eff.
Ecrivain arabe . . . . . Ibrahim Noras eff.
» *arménien* . . . . . Kourkène Miridjanian.
Aide écrivain arménien. . . . Ghévonte Egavian.

Cathédrale Sainte-Marie
(33, Ch. Bein el-Sourein)

R.P. Artine Hagopian. R.P. Avédis Chaghoyan.
R.P. Manpré Vartanian. R.P. Artine Sarkissian.

Chapelle de Saint-Minas
(Foum el-Khalig, Mar Mina)

R.P. Avedis. R.P. Mampre.

Assemblée Générale

S.E. Boghos pacha Nubar (président), Ohannés Diradour (secrétaire), Margossoff bey, Y. Agathon bey, Arakel bey Nubar, M. Antranikian, Dr. Kétchédjian, V. Calpakdjian, S. Tavitian, Boghos Hagopian bey, H. Inayethian, H. Azadian, M. Ghazarossian, Dr. Dermarkarian (membres).

Conseil Administratif

K. Baghdassarian, Dr. Jamgotchian, A. Fermanian, Z. Karkour, Dr. Dermarkarian, S. Kalender, S. Mercurian.

ALEXANDRIE

Église Saints Pierre et Paul
(Rue Sidi Abou-Dardar)

Vicaire de l'Evêque . . . . . R.P. Roupen Kapikian.

Desservants

R.P. Daniel Parseghian. R.P. Machdotz Peznouni.

Assemblée Générale

Président . . . . . S.E. Artin bey Reizian
Vice-président. . . . . Armenag Gamsaragan.
Secrétaire honoraire. . . . . Tigran Gamsaragan.

Conseil Administratif

Président . . . . . Berge Ohanian.
Secrétaire . . . . . Mikael Kurdjian.
Trésorier . . . . . Artin Nazaretian.
Conseillers . . . . . Léon Berberian, Vahakn Aznavourian, Dikran Ohannessian, Al. Hovaguimian.
Greffier en chef . . . . . H. Tchihoukdjian.
Secrétaire . . . . . N. Amadouni

Catholique Latin

CAIRE

Paroisse de l'Assomption

(Quartier du Mousky)

Curé de la paroisse . . . . . R.P. Luc Van de Pavoordt, O.F.M.
Vicaire du Couvent . . . . . R.P. André Pollara.
Coadjut. pour la Colonie Italienne. R.P. Ludovic Foschi.
» » » *Française* R.P. Amedée Tissot.
» » » *Maltaise.* R.P. Giuseppe Vella.
» » » *Arabe* . R.P. Grégoire Giubi.
Aumônier des Sœurs Franciscaines R.P. Emile Battajolla.
» *du Collège des Frères à Koronfiche* . . . . . R.P. Amedée Tissot.
Aumônier du Collège des Frères au Daher . . . . . R.P. Evariste Van Kroonenburg.
Sous-directeur de l'Ecole Paroissale R.P. Bérard De Chicchio.
Gardien des Cimetières Latins . Frère Cléophas Steinhauer.

Église Saint-Joseph

(Chareh Emad-el-Din, Ismaïlieh)

Président et directeur du Cercle Catholique . . . . . R.P. Bernardino Devoti da Carasco.
Commissaire du 3me Ordre . . R.P. Marcellino De Senti.
Coadjut. pour la Colonie Slave. . R.P. Benigno Snoj.
» » » *Française* R.P. Alcantara Gin.
» » » *Allemande* R.P. Romuald Uhlrich.
» » » *Italienne.* R.P. Stefano Panizzini.
Aumônier des Troupes Anglaises. R.P. Felice Ryan.
Sacristain . . . . . Fr. Carlo Castiglioni.

Église de la Vierge du Carmel

(Boulac)

Président . . . . . R.P. Vincent Riccio.
Coadjuteur . . . . . R.P. Leone Ferro.

Cordi Jesu Sacrum (Église du Soudan)

(Chareh Deir-el-Banat)

Résidence de l'Administ. Général du Vicariat Apostolique de l'Afrique Centrale

Administrateur Général . . . R.P. Angele Colombaroli.

Église Saint-Antoine

(Couvent de la Mission de la Haute-Egypte)

(Daher)

Supérieur . . . . . R.P. Atanasio Fattori.

Établissement des Pères des Missions Africaines

(Choubrah)

Résidence de S.G. Mgr. Augustin Duret, vicaire apostolique du Delta Egyptien.

Paroisse Saint-Marc

Curé. . . . . . R.P. Girard.
Vicaire paroissial. . . . . . R.P. Sironi.

Catholique Latin, Caire *(suite)*

Église de la Sainte-Famille
(au Collège, Pères Jésuites, Faggallah)

Recteur . . . . . R.P. Gabriel Eddé.

Chapelle de la Sainte-Famille
(près de l'Arbre de la Vierge, Matarieh)
desservie par les RR. PP. Jésuites.

Recteur . . . . . N.N.

Église du Sacré-Cœur
(aux Dames du Bon Pasteur, Choubrah.)

Chapelain . . . . . R.P. Louxen.

ALEXANDRIE
(Rue de l'Archevêché)

Délégué ap. du St.-Siège pr. l'Egypte	S.G. Mgr. Aurelio Briante.
Provicaire général	T.R.P. Amaddio Amato.
Chancelier et secrétaire	T.R.P. Jean M. Grech.

Paroisse Sainte-Cathérine
(Rue Sainte-Cathérine)

Gardien et curé	R.P. Bonaventura.
Vicaire	R.P. Agostino Pegrassi.
Coadjuteur pour la Colonie Allemande	R.P. Ugolino Meyer.
Coadjut. pour la Colonie Française.	R.P. Gaston Buchart.
» » » *Italienne* .	R.P. Pucci Barthelemy.
» » » » .	R.P. V. Di Majo.
» » » *Slave* . .	R.P. Eugène Stanet.
» » » *Maltaise* .	R.P. Daniele Debattista.
» » » *Arabe* . .	R.P. Francesco Bresse.
Archiviste	R.P. Pierre Pantellini.
Aumonier des Frères	R.P. Athanase Anguétil.

Église Saint-François d'Assise
(El-Manaïer, à la Marine)

Supérieur . . . . . Rev. Gioacchino Dimicoli.

Église Saint-Antoine
(Moharrem bey)

Supérieur . . . . . R.P. Hilaire Nader.

Église de la Nativité de la T. S. Vierge
(Bacos, Ramleh)

Supérieur . . . . . R.P. Louis Douvier.

Catholique Latin, Alexandrie (*suite*)

Église de l'Immaculée Conception
(rue des Sœurs, Mission des Lazaristes)

Supérieur de la Mission . . . R.P. Xavier Sackebant

Église Saint François-Xavier
(des RR. PP. Jésuites, Rue Abdel-Moneim)

Recteur. . . . . R.P. Emmanuel Côtet, S. J.

Chaldéen Catholique

CAIRE
(Ch. el-Faggalah)

Vicaire général du patriarche. . R.P. Boutros Abed.

Copte-Catholique

CAIRE

Patriarcat
(10, Darb el-Guinénah, Mousky)

Patriarche . . . . . S.B. Amba Kyrillos Macaire II, à Djounieh (Liban) Syrie.
Administrateur apostolique du Patriarcat . . . . . S.G. Maximos Sedfaoui.
Vicaire général du Patriarcat. . R.P. Basile Georges Nadâb.

Meglis Hasby et Conseil Judiciaire du Patriarcat

Le Vicaire Général (président) ; Zaky bey Berzi, Me Azer Habachi (membres) ; Sésostris Sidarouss bey, Tewfik Henein Kachour eff. (membres suppléants).

Conseil d'Administration des Biens Wakfs

S.G. Mgr. l'Administrateur Apostolique (président); Le Vicaire Général, R.P. André Berzi, R.P. Athanase Saballaïl, R.P. Joseph Touekhy, Anis Aclimandos eff., Hosni Ghali bey, Me Riad Ghali bey, Ragheb Boutros eff., Sésostris Sidarouss bey, Zaki Berzi bey (membres).

Ste-Famille (Eglise Cathédrale)
(Darb-el-Guinénah)

Curé. . . . . R.P. Elie Abdel-Malek.
» . . . . . R.P. Joseph Nasri.
» . . . . . R.P. Georges Khouzam.

Église Saint-Antoine Le Grand
(Faggalah)

Curé. . . . . R.P. André Berzi.

Copte-Catholique *(suite)*

Église Saint-Georges

(Zeïtoun)

Curé . . . . . R.P. Goubraïl Khouzam.

Église de la Sainte-Vierge

(Vieux-Caire)

Curé . . . . . R.P. Louis Beniamin.

ALEXANDRIE

Patriarcat

(Rue de l'Hôpital Egyptien)

Resurrection (Eglise Patriarcale)

Curé . . . . . R.P. Louis Salamé.

MINIEH

Évêché d'Hermopolis

Evêque . . . . . S.G. Mgr. Maximos Sedfaoui.
Vicaire général . . . . . R.P. François Bistaouros.

TAHTA

Évêché de Thèbes

Evêque . . . . . S.G. Mgr. Ignace Berzi.
Vicaire général . . . . . Mgr. Françis Ghosman.

Séminaire Saint-Léon Le Grand

Recteur et Père Spirituel . . . R.P. Basile Moussa.
Procureur du Séminaire . . . R.P. Antoine Bistaouros.

Copte-Orthodoxe

CAIRE

Cathédrale Saint-Marc

(15, Darb el-Wasseh, Clot bey)

Patriarche . . . . . S.B. Amba Kyrillos.

Conseil Général de la Société de Bienfaisance

Khalil Ibrahim bey (*président*); Guirguis Antoun bey (*vice-président*); Mina Ibrahim bey, Azer Rizk bey, Mikhaïl Ayad bey, Rizk Youssef bey, Mikhaïl Tadros bey, Mikhaïl Saad bey, Mikhaïl Farag bey, Ibrahim Hanna eff. (*membres*).

Copte-Orthodoxe (*suite*)

ALEXANDRIE

Archevêché
(*Rue de l'Eglise Copte*)

Archevêque de Béhéra et Menoufieh, Vicaire général de l'Apostolat de St.-Mark, Membre au Conseil Législatif	S.E. Mgr. Amba Youwanes.
Vicaire de l'Archevêché	Rev. el-Komos Mina el-Baramousi.
Président de l'Eglise de St.-Mark .	Rev. Archiprêtre Hanna Guirguis.

Église Saint-Marc

Evêque de Guizeh et Fayoum . .	S.G. Amba Abraham.
» *de Bahnassa et Béni-Souef*	S.G. Amba Isaac.
» *de Minieh*	S.G. Amba Thomas.
» *de Sanabo*	S.G. Amba Sawirès.
» *de Manfalout et Abnoub* .	S.G. Amba Thaofilis.
» *d'Assiout*	S.G. Amba Macarios.
» *d'Abou-Tig*	S.G. Amba Basalious.
» *de Guirgueh et Akhmime*.	S.G. Amba Mattaos.
» *de Kéneh*	S.G. Amba Luccas.
» *d'Esna*	S.G. Amba Morcos.
» *de Khartoum et du Soudan*	S.G. Amba Sarabamon.
» *d'Abyssinie*	S.G. Amba Mattaos.
» *d'Abyssinie*	S.G. Amba Boustros.
» » *Kodjam* . . .	S.G. Amba Youanès.

Chefs des Monastères (Moines)

Wadi Natroun (Moudirieh de Béhéra), Basse-Egypte

Chef du Monastère *St.-Vierge Baramouce*	Rev. El-Komos Hanna.
Chef du Monastère *St.-Abou Makar*.	Rev. El-Komos Ibrahim.
Chef du Monastère *St.-Vierge Sourien*	Rev. El-Komos Maximos.
Chef du Monastère *Amba Bichaï* .	Rev. El-Komos Boutros.

Moudirieh Assiout (Haute-Egypte)

Chef du Monastère *St.-Vierge el-Moharrak*	Mgr. Amba Bakhomios.

Moudirieh de Béni-Souef (Haute-Egypte)

Chef du Monastère *Amba Boula* .	Mgr. Amba Arsanious.
» » *Amba Antonious*	Mgr. Amba Morcos.

Grec Catholique-Melchite

CAIRE
(*Chareh Kenisset el-Roum, Daher*)

Vicaire du Patriarcat	Mgr. l'Archimandrite Kyrillos Rizk.

Grec-Catholique Melchite *(suite)*

Cathédrale de la Sainte-Résurrection
(Ch. Kenisset el-Roum, Daher)

Église de l'Assomption de la Sainte-Vierge
(Darb el-Guinénah, Mouski)

Église Saint-Georges
(Place Kantaret el-Dikket, Esbékieh)

Église de l'Annonciation de la Sainte-Vierge
(Kousouret Boghos, Choubrah)

Église de l'Immaculée Conception
(Hélouan)

Conseil du Patriarcat

Procureur des Wakfs . . . . Hanna bey Sabbagh.
Mgr. le Vicaire patriarcal (président); Comte Sakakini pacha, Farid Babazogli pacha, Gabriel Kahil bey, Constantin Cotta pacha, Elias Debbané. Selim Boustros bey, Néguib Anhoury bey, Youssef Nahas bey, Hanna Sabbag bey, Elias Guiha eff., Néguib Youssef Sayour bey (membres).

Collège Patriarcal *(Ch. el-Faggalah)*

ALEXANDRIE

Patriarcat
(Place Ste.-Cathérine)

Patriarche grec-catholique Melchite, d'Antioche, d'Alexandrie, de Jérusalem et de tout l'Orient. . . . S.B. Mgr. Kyrillos VIII.
Archevêque de Palmyre et vicaire général . . . . . S.G. Mgr. Macarios Saba.
Vicaire du Patriarcat . . . . Mgr. Archimandrite Athanase Zalka.

Église de l'Assomption de la Sainte-Vierge
(Rue de l'Église Grecque-Catholique, Place Ste-Cathérine)

Église Saint-Pierre *(Rue de l'Eglise Debbané)*

Église Saint-Joseph *(Fleming, Ramleh)*

Grec-Orthodoxe

CAIRE

Patriarcat
(Au Hamzaoui)

Métropolitain de Memphis, vicaire représentant de S.B. le Patriarche. Archevêque Nectarios.
Métropolitain d'Axoum . . . . Archevêque Christoforos.
Greffier, secrétaire en chef . . . Démétrios Callimakos (diacre).

Grec-Orthodoxe (*suite*)

Secrétaire caissier . . . . . Demetrios Mamalingas.
Curé. . . . . R.P. Neilos Foutridis.
» . . . . . R.P. Augustin.
» . . . . . R.P. Syllas.
» . . . . . R.P. Stefanos Hamis (interp. en arabe).
» . . . . . R.P. Savvas Grégoriadis.
» . . . . . R.P. Constantin Pefanis
» . . . . . Diacre Denys Spitaliorakis.

Églises et Couvents

Cathédrale Saint-Nicolas
(Résidence patriarcale au Hamzaoui)

Couvent Saint-Georges
(*Au Vieux-Caire*)

Supérieur . . . . . Archimandrite Néophytos.

Église de l'Assomption de la Sainte-Vierge
(Au Vieux-Caire, Cimetière)

Curé. . . . . R. P. Agathonicos.
Diacre . . . . . Ghioubrein Luiga.

Couvent Saint-Marc (*Haret el-Roum*)

Couvent du Mont Sinaï (*Rue Zaher*)

Comité de la Communauté
(*Boulac*)

N. Gianaclis (président); Jean Tsamis, Jean Kyriazis (vice-présidents); G. Spetseropoulos (trésorier); Me A. Phocas, avocat (secrétaire); D. Carallis, Mr A. Joannides, Dr D. Gouzouassis, N. Drakidis, D. Casdaglis, A. Rostovitz bey, Dr C. Vlachos (membres); Emm. Castrinojeannis (secrétaire-comptable); A. Caradjias, V. Angeletopoulos, M. Mavros (censeurs).

ALEXANDRIE

Patriarcat
(Quartier Messallah, 2, rue d'Allemagne)

Patriarche d'Alexandrie, de Lybie, Pentapole, Ethiopie et l'Egypte . S.B. Mgr. Photios I.
Métropolitain de Tripoli (Barbarie), vicaire, rep. S.B. le Patriarche . Archev. Théofanis Mosconas.
Secrétaire particulier du patriarche Archim. Pol. Kyriakides.
Diacre, greffier, secrétaire du patriarcat . . . . . R.P Parthenios Danilidis.
Diacre . . . . . Nicolas Evangélides.

Couvent Saint-Saba
(*Résidence patriarcale, Messalah*)

Grec-Orthodoxe, Alexandrie (*suite*)

EGLISES DE LA COMMUNAUTÉ

Cathédrale Evangelismos (*r. de l'église grecque*)

Prophète Elie (*Station Gianaclis, Ramleh*)

Assomption (*dans l'ancien cimitière, r. des Cimetières*)

Curés

Protoss. Elias Gerassimos (chef du clergé de l'église).
R.P. Jean Neamonitakis.
R.P. Démétrius Agorastidis.
R.P. Ignatios Alexiadès.
R.P. Georges Déssipris.
R.P. Jean Joannidis (diacre).

Église Saint-Stefano
(Station San-Stefano, Ramleh)

Curé . . . . . R.P. Nicolas Panagopoulos.

Église Saint-Nicolas
(Ibrahimieh, Ramleh)

Curé . . . . . R.P. N. Karidakis

Église Saints Michel et Gabriel
(Ibrahimieh, Ramleh)

Comité de la Communauté

M. Sinadino (président) ; M. C. Salvago, D. Théodorakis (vice-présidents) ; C. Balanos, Ant. E. Benachi, C. Choremi, C. Coromilis, A. Mavridis, G. Macri, J. C. Paléologue, E. D. Protopapas, M. Sanglivannis, Const. Stroumzi, D. Tambacopoulo, C. N. Pappas, C. Pringhos, J. G. Vitiadès, S. G. Violara, G. Zervudachi (membres).
Secrétaire de la Communauté . . R. Radopoulos.

Ecoles de la Communauté Hellénique

Prof. Paléologue Gregoriou, directeur général.
Ecole de Garçons Gymnase Averoff, r. Mosquée Attarine.
Ecole de Garçons Tossitéa, r. Mosquée Attarine.
Ecole de Garçons Zervudachi, Chatby.
Ecole de Filles Averoff, r. Sésostris et Politeama.
Ecole de Filles Zervudachi, Chatby.

Hôpital de la Communauté Hellénique
(*r. de l'Hôpital Grec*)

Cimetières Nouveau et Ancien
(voir Communauté Hellénique)

Orphelinat Benachi et Cuisine Economique
(*Chatby*)

Grec-Orthodoxe-Syrien

(*Rue Cayed Gohar*)

ALEXANDRIE

Église de l'Assomption de la T. S. Vierge

(*Rue de l'Eglise Syrienne*)

Supérieur . . . . . Mgr. Archimandrite Elias Stefan
Curé . . . . . R.P. Siméon.
Diacre . . . . . R.P. Andronicos,
» . . . . . R. P. Nicodemos.

Comité de l'Église

Théodore Hamaouy, Anis Hamaouy, Antoun Souaya, Antoun Hamaouy (membre).

Israélite

CAIRE

Grand Rabbinat

Grand rabbin du Caire et environs S.E. Raphaël A. Bensimon.
Procureur du Grand Rabbinat . Massaoud Hay Bensimon.
Greffiers . . . . . Elias Dabbah, Jacques Peron.

Communauté Israélite du Caire

Conseil d'administration

Joseph Cattaui pacha, Moïse Cattaui pacha (présidents) ; J. N. Mosseri bey, Vita J. Mosseri bey, I. N. Naggar, Abdou Harari, Marc Bialobos bey, Aslan Zagdoun, Robert Rolo, Adolphe Cattaui (conseillers); Joseph V. Mosseri (trésorier).

Temple Chaar Hachamaim (*Rue Maghrabi, Ismaïlieh*), Administré par Vita Mosseri bey.

Temple Nevé Chalom (*Rue Zaher, Abassieh*), Adm. par Salamoun J. Levy.

Temple Eis-Haim (*Abbassieh*), Administré par Baruk Hanan.

Communauté Israélite Aschkenazi du Caire

Rabbin de la Communauté et Directeur de l'Ecole Gratuite . . . Dr. S. Ullmann.

Comité

J. Margosches (président); I. Hornstein (vice-président); D. Klarsfeld (secrétaire); M. Goldenberg (caissier); Ing. J. Türkel, M. Goldenthal, J. Galitzenstein, B. Guttmann (membres).

Israélite (*suite*)

ALEXANDRIE

Conseil Général

Baron Jacques de Menasce (président); Jacques R. Aghion (vice-président); Félix Tuby (trésorier); Baron Félix de Menasce, Maurice Romano bey, Jules Cuzzer, Joseph B. Salama, Alexandre Padoa, Joseph de Picciotto, Isaac Aghion, Edgard Suarès, Benoît Tilche, Elie J. Cattaui, Jacques Is. Aghion (membres), Georges Scemama (secrétaire).

Grand Rabbinat
(*18, r. Nubar pacha*)

Grand rabbin	Prof. Raphael Della Pergola.
Substitut du Grand Rabbin	Rabbin Abraham Abihzir.
Soffer	Rabbin Behor Asher Coriat.
Secrétaire	Georges Scemama.
Chancelier comptable	J. Jacchia.
Commis de chancellerie	Eliézer A. Penias.

SYNAGOGUES

Eliâhou Hannabi (*Rue Nébi-Daniel*), administré par Jacques R. Aghion.

Menasce (*Rue du Temple Menasce*), administré par Benoît Tilche.

Zaradel (*Rue Midan*), administré par Yehuda Misrahi.

Azzouz (*Rue Gameh el-Terbané*), administré par Joseph Mizrahi.

Green (*Rue Moharrem Bey*), administré par Adolfo A. Green.

Midrach (*31, Rue Midan*), administré par Chalom Guetta.

Maronite

Mission Maronite en Egypte

CAIRE
(*Rue des Maronites, Choubrah*)

Supérieur . . . . . R.P. Ignace Wohaïby.

Église Ste-Famille (Cathédrale)
(*Rue Hamdi, Daher*)

Vicaire Patriarcal Général . . . Mgr. Joseph Darian (archevêque).

Collège Maronite St.-Joseph
(*Rue Hamdi*)

Supérieur . . . . . Abbé Paul Rezek.

Maronite (*suite*)

HELIOPOLIS (CAIRE)

Église et Collège St.-Antoine Le Grand

Supérieur du collège . . . . . Abbé Paul Caraali.

Église Paroissiale St.-Georges

(*Rue des Maronites, Choubrah*)

Curé . . . . . R.P. Laurent Yammine.
» . . . . . R.P. Simon Fehd.

Chapelle de la Sainte Vierge (*Darb el-Guinénah, Mousky*)

Curé . . . . . R.P. Saroufim Yammin

Chapelle Sainte-Élie (*Vieux-Caire*)

ALEXANDRIE

Église Paroissiale Assomption de la Ste.-Vierge

(*Rue de l'Eglise Maronite*)

Curé. . . . . Abbé Jean Hayek.
» . . . . . » Louis Malha.
» . . . . . » Choukrallah.

PORT-SAID

Curé. . . . . R.P. Neamatalla Salama

MANSOURAH

Église St.-Elie

Curé. . . . . R.P. Saroufim Issi Saïf.
» . . . . . R.P. Joseph Massaad

ZAGAZIG

Église St.-Antoine Le Grand

Curé. . . . . R.P. Germanos Spher.

Protestant Allemand

CAIRE

Communauté Évangélique Allemande

(*Ch. el-Tera el-Bulakieh*)

Pasteur . . . . . E. Heift.
» *suppléant*. . . . . M. Schüz.
Diaconesse de la Communauté. . M. Kuhlen.
Organiste . . . . . E. König.

Comité

Pasteur Dr. E. Heift (président); Baron von Falkenhausen, Consul d'Allemagne, K. Abel, Eschenbach, Dr. H. Herzbruch, A. Bircher, G. Holzmann, G. Mez. (membres).

École Allemande du Caire

Baron von Falkenhausen, Consul d'Allemagne (président); Pasteur Dr. E. Heift (directeur de l'école); K. Abel, Prof. Dr Bitter, G. Mez, O. von Mohl, Prof. Dr. Schmidt (membres); Dr. E. Heift (directeur); Wilkens, Grefe, M. Schüz, E. Liedloff, E. König, A. Metaschk, K. Pleister, H. Swift, Rapinat, E. Walther, S. Zimmer, F. Rathgen, A. Taschner, (professeurs de l'Ecole); Diaconesses Anna Dunckel, Marie Hennemann et Emmater Jung (pensionnat pour l'Ecole); Diaconesse Lina Müller (directrice du "Kinder-Garten").

ALEXANDRIE

Église Évangélique Française

Pasteur . . . . . F. Morel.

Comité

Président . . . . . F. Morel.

Église Protestante Allemande-Française

Pasteur . . . . . E. Meyer.

Comité de l'Église

Pasteur E. Meyer (vice-président); H. Lindemann, Schuler Fritz Hess (membres).

Protestant Anglais

(*English Church*)

CAIRE

All-Saints Church

(*16, Avenue de Boulac*)

Chaplain . . . . . The Rev. J. H. Molesworth, M.A.
Assistant chaplain . . . . . N.N.

Protestant Anglais (*suite*)

St-Mary's Mission

(*Kasr-el-Doubara*)

Chaplain to Bishop Blyth . . . Dr. T. H. Branthwaite.

Church Missionary Society, Hospital and School

(*Old Cairo*)

Dr. F. J. Harpur.

ALEXANDRIE

St.-Mark's Church

(2, *Place Mohamed Aly*)

Chaplain . . . . . The Ven. Archd. Algernon, Ward, M.A.
Assistant chaplain . . . . . Rev. L. G. P. Fry, B.A.
Trustees . . . . . H. R. C. Blagden, A.S. Preston.
Hon. treasurer . . . . . T. A. Crichley.
Organist & chairmaster. . . . O. Stanley Heaton.

All-Saints Church

(*Station Fleming, Ramleh*)

Rev. Valentine.

Committee

R. J. Moss, C.A.H. Alderson, Birley, W.R.B. Briscœ.

St.-Andrew's Church

Minister and consular chaplain . Rev. Hugh P. Reid.

St.-Andrew's Church and Harbour Mission

Minister . . . . . Rev. Hugh P. Reid.
» . . . . . R. Lang Anderson, Esq.
» . . . . . John Ross, Esq.
Superintendent . . . . . Rev. Hugh P. Reid.
Lay Missionary . . . . . N. N.

British and Foreign Bible Society.

(*27, Rue de la Gare de Ramleh*)

Syrien Catholique

CAIRE

Église de Notre-Dame du Rosaire

(*Chareh el-Daher, Obéïssi*).

Vicaire patriarcal . . . . . Mgr. Ignace Noury.
Curé . . . . . R.P. Georges Brahamcha.

Église Saint-Élie

(*Darb el-Guinénah, Mousky*)

Curé . . . . . R.P. Ephraïm Abiad.
Vicaire Patriarcal à Alexandrie . » Roufaïl Joubri.

American Mission

(4, Rue el-Miligui, Esbékieh)

CAIRE

President Theological Seminary .	Rev. Andrew Watson, D.D.
Proffessor in Church History . .	» J. G. Hunt, D.D.
» *in Theological Seminary and Director of Boys' School* .	» John Giffen, D.D.
Pastor Haret el-Sakkaïn Church .	» Saleh Hanulla.
Director of the Book Department .	» F. S. Hoyman
Proffessor in Theological Seminary	» Neal Mc. Clanaham.
Directress of Fowler Orphanage .	Miss L. B. Walker
» *Girls College*	» E. O. Kyle.
» » *Boarding School*.	» E. R. Martin.
» *Faggalah Girls School* .	» M. A. Paden.
» *Kullaly Girls School* .	» M. F. Kerr.
» *Haret el-Sakkaïn Girls' School*	» L. B. Walker.
Missionary Teachers	Miss Pugh. & Rev. Mark Roy.

ALEXANDRIE

(42, Rue Sidi el-Metwalli)

Missionary, also Editor and Manager of The Mission Papers El-Huda	Rev. J. H. Boyl
Missionary and also superintendent of Boys' Schools	Rev. H. D. Henderson.
Gen. treasurer of the American Mission	Charles A. Wilson, Esq.
Directress of Girls' School, Haret el-Yahoud, and Kafr el-Asshri .	Miss Tula Mc Clenanham.
Directress Central Girl's Day and Boarding School	Miss L. J. Mc Dowell.
Missionary and teacher. . . .	» I. L. Cabeen.
» »	» Eula Mc Clenanham.
Missionary	» Lorella Mitchel.
Pastor	Rev. Makhiel Badir.
Translator of the Mission Papers	Metrie S. el-Dweray.

TANTAH

Supt. School for Boys	Rev. J. Kruidenier.
Missionary	» Fayette Henderson.
»	A. W. Pollock, M. D.
»	Miss Anna B. Watson. M. D.
»	» C. C. Laurence, M. D.
Supt. of Hospital.	» L. W. Harvey.
» »	» Robertson.
» »	» Reed.
» »	» Minteer.

American Mission (*suite*)

BENHA

Missionary	Rev. S. A. Work.
»	Miss Pieken.

FAYOUM

Missionary.	Rev. W. H. Reed.
»	Miss A. Hammoud.

LUXOR

Missionary	Rev. R. G. Mc. Gill.
»	Miss H. J. Ferrier.
Directress of Girls' and Boarding School	» C. M. Buchanan.

MANSOURAH

Missionary	Rev. A. A. Thompson.
Directress of School for Girls . .	Miss M. A. Bell.
Teacher in Schools	» Paisley.

ZAGAZIG

Missionary	Rev. S.G. Hart.
»	» J. H. Boyd
»	» C. C. Adams.
Directress of Girls' School . . .	Miss Anna Mc Conaughy.

SOCIÉTÉS FINANCIÈRES

Agricultural Bank of Egypt

Fondée en 1902.
Siège social: Caire. — Agences dans tous les Markaz (districts) d'Egypte.
But: Avances aux cultivateurs égyptiens.
Capital autorisé : £ 10.310.000 entièrement émis dont :
£ 2.480.000 en 496.000 actions ordinaires de £ 5.
£ 1.250.000 en 125.000 actions cum. priv. 4 % de £ 10.
£ 10.000 en 2.000 parts de fondateur (deferred) de £ 5.
£ 6.570.000 en obligations à 3 ½ %.
Clôture de l'exercice financier le 31 Janvier.
Conseil d'Administration: F.T. Rowlatt, Gouverneur de la National Bank of Egypt (président); Sir John Rogers, E. W. P. Foster, V. Harari pacha.
Comité de Londres: The Hon. S. Peel (président); The Rt. Hon. Viscount Esher, The Rt. Hon. Arnold Morley, Horner.

Direction du Caire

(*5, Ch. Zervudachi*)

Directeur	Capt. R. G. Westropp.
Sous-directeur.	G. H. Malcolm.
Chef de la comptabilité	Theo. Lévi.
Directeur du Contentieux . . .	L. W. Wallis.
Inspecteur des agences	H. R. Brereton.
Avocat du contentieux	Me. F. Baldasar.

Anglo-Egyptian Bank, Limited

Fondée en 1864. — Siège social : Londres.
Succursales à Paris, Alexandrie, Caire, Port-Saïd, Mansourah, Tantah, Zagazig, Béni-Souef, Malte et Gibraltar.
Capital : £ 1.500.000, en 100.000 actions de £ 15, dont £ 5 versées.
Fonds de réserve : £ 620.000
Clôture de l'exercice financier le 31 Août. Dividendes : 1er Juin et 1er Décembre.
Conseil d'Administration: H. A. Richardson (président); J. H. Gwyther, Ivor Bevan, A. Richardson, T. Usborne, R. H. Foa.

Agence d'Alexandrie

(*rue Chérif pacha*)

Directeur	W. R. Carruthers.
Sous-directeurs	A. Blunt, Jean Calleja.
Chef-comptable	C. W. Green.

Agence du Caire

(*Ch. Kasr el-Nil*)

Directeur	S. R. Cookson.
Sous-directeur.	F. N. Walton.
Chef-Comptable	W.B. Delany.

Anglo-Egyptian Bank Ltd. *(suite)*

Agents dans les autres villes

TANTAH	S. S. Murray.
PORT-SAID	F. W. Lucke.
MANSOURAH.	C.Y. Watson.
ZAGAZIG.	A.W. Jessop.
BÉNI-SOUEF.	F. J. Fletcher.

Anglo-Egyptian Finance and Exchange Company, Limited

(En liquidation)

(5, rue Mosquée Attarine, Alexandrie)

Fondée en 1906.
Siège social: Londres. — Sièges administratifs: Alexandrie et Le Caire.
Capital: £ 200.000 en 200.000 actions de £ 1 chacune.
Objet: Affaires de Banque et de Bourse.
Liquidateur: A.L. Gorra (nommé par les assemblées générales extraordinaires des actionnaires du 9 et 25 Mai 1908 et confirmé par jugement du Tribunal Mixte en date du 19 Janvier 1909).

Banco di Roma

Fondé en 1880. — Siège social: Rome.
Sièges: Gènes, Naples, Turin, Florence, Alexandrie (Egypte), Constantinople, Barcellone, Caire, Malte, Paris.
Succursales: Alba, Albano, Laziale Arezzo, Avezzano, Bagni di Montecantini, Bracciano, Canelli, Corneto Tarquinia, Fara Sabina, Fossano, Frascati, Frosinone, Lucca, Mondovi Orbetello, Orvieto Palestrina, Pinerolo, Siena, Subiaco, Tivoli, Torre Annunziata, Velletri, Viareggio, Viterbo, Bengasi, Derna, Tarragona, Tripoli de Barbaria, Stamboul.
Capital: Frs. 150.000.000 divisé en 1.500.000 actions de frs. 100 chacune entièrement livrées
Fonds de réserve: Frs. 6.406.425,30.
Clôture de l'exercice financier: 31 Décembre.
Conseil d'Aministration : Ernest Pacelli (président); Comm. avocat R. Tittoni (vice-président); Comm. Av. Benucci, Chev. Av. N. Ferrata, Comm. L. Josi, Comm. P. Salustri-Galli, Comte D. E. Soderini, Comm. Marquis D. A. Theodoli.
Directeur général . . . . . Comm. Henri Jacomoni.

Siège d'Alexandrie

(5, rue Tewfik)

Directeur	R. Interdonato.
Fondés de pouvoirs	Gabriel Adem, G. Semiani, D. Pappo, M. Apostolopoulo, H. Michaca.

Succursale du Caire

(Ch. Cheikh Aboul-Sebaa)

Directeur	E. Montecorboli.
Sous-directeur.	Abdel-Hamid Chédid.
Fondés de pouvoirs	E. Santandrea, G. Thevenet.

Bank of Abyssinia

(National Bank of Egypt, Le Caire)

Fondée en 1905.
Siège social au Caire. — Siège principal à Adis-Abàba.
Agences: Harrar et Diré-Daoua (Abyssinie).
Capital: £ 500.000. en 100.000 actions de £ 5 (un quart versé).
Conseil d'Administration: Le Gouverneur de la National Bank of Egypt (président); le Gouverneur de la Bank of Abyssinia (vice-président); S.A. Ras Warda Giorgis, A. Ambron, Baron J. de Menasce, E. Miriel, S.E. Boghos Nubar pacha, Wilhelm Pelizaeus, M. Salvago.

Bank of Egypt, Limited

Fondée en 1856.
Transcrite «Limited» en 1887.
Siège social: Egypt House, New Broad Street, London, E.C.
Direction générale: Alexandrie. — Branches: Caire, Port-Saïd et Khartoum.
Agences: Mansourah, Tantah, Zagazig, Fayoum, Béni-Souef, Damanhour, Chébine el-Kom, Esneh, Minieh, Assouan, Suez, Souakim, Luxor, Sohag.
Capital: £ 1.500.000 en 60.000 actions de £ 25 chaque dont la moitié versée.
Fonds de réserve: £ 460.000
Clôture de l'exercice financier: 31 Décembre.
Dividende provisoire payé en Juillet.
Conseil d'Administration: The Hon. S. Carr Glyn (président), Robert L. Barclay, Esq, Field Marshal Lord Grenfell, G.C.B., G. T. Biddulph, Right Hon. Lord Rathmore, Sir Colin Scott-Moncrieff, K.C.M.G.
Directeur-adjoint en Egypte . . Chas. E. Pheysey.

Succursale d'Alexandrie

(4, rue Tewfik 1er)

Fondés de pouvoirs . . . . . W. Smith, U. Albini.

Succursale du Caire

(43, Ch. Kasr el-Nil)

Directeur . . . . . L. Biddulph.
Sous-directeur. . . . . A. S. Merton.
Chef de bureau 1er fondé de pouv. A. Misrahi.

Succursale de Port-Saïd

(rue du Nil)

Directeur . . . . . J. S. Chesmaun.

Succursale de Khartoum

Directeur . . . . . W. H. Lake.
Sous-directeur. . . . . E. S. K. Barrow.

Banque d'Athènes

Fondée en 1893.—Siège social à Athènes.

Succursales:

En Grèce: Le Pirée, Patras, Syra, Calamata, Tripolitza, Volo, Larissa et Agrinion Carditza;
En Crète: La Canée, Candie, Rethymo;

Banque d'Athènes (*suite*)

En Turquie: Constantinople (Succursale à Galata avec agence à Stamboul), Samsoun, Trébizonde, Kérassunde, Bafra, Smyrne, Chio, Mersine, Adana, Tarsous, Salonique, Sérrès, Cavalla, Xanthi, Dédéagatch, Janina;
En Egypte: Alexandrie (avec bureau-annexe dans le quartier du Midan), Le Caire (avec bureau-annexe dans le quartier du Mousky), Zagazig, Tantah, Mansourah, Mit-Ghamr, Béni-Souef.
Au Soudan: Port-Soudan et Khartoum.
A Londres: (N° 22, Fenchurch Street).
Aux Etats-Unis: (New-York).
A Hambourg: (Domhof, Mönckebergstrasse 18).
A Chypre: (Limassol et Larnaca)
A Port-Vathy: (Samos).
Capital: Drachmes 60.000.000, en 600.000 actions de Drachmes 100 chacune.
Fonds de réserve : Drachmes 10.500.000.
Clôture de l'exercice financier: 31 Décembre.
Conseil d'Administration : E. Franghiadès (président), I. Botassis (vice-président); Emm. Benachi, John C. Eliasco, D. E. Eliopoulos, E. Embirikos, E. Rodocanachi (de Londres), Z. C. Matzas, Baron André de Neuflize, Marquis de Reverseaux, Michel Salvago, Denis Stephanou, Ch. Wehrung, L. Zarifi.
Directeur-général . . . . . Z. C. Matzas.

Succursale d'Alexandrie
(25, rue Chérif pacha)

Directeurs . . . . . Const. A. Balanos, P. Vassilopoulos.
Sous-directeur. . . . . Ch. Nomicos.
Chef du départ. des marchandises. D. E. Papageorges.
Fondés de pouvoirs . . . . . L. Politi, Jean Scaltzounis.
Inspecteur . . . . . A. J. Lydis.

Succursale du Caire
(Ch. Kénisseh el-Guédideh)

Directeurs . . . . . P. G. Schisas, P. Zaphiriou.
Fondés de pouvoirs . . . . . S. Serbos, A. Eugénidès.

Succursale de Mansourah

Directeur . . . . . G. J. Matzoukis.
Fondé de Pouvoirs . . . . . D. Carrer.

Succursale de Zagazig

Directeur . . . . . C. Zaphiropoulo.
Chef de section . . . . . D. Contrafouris.

Succursale de Mit-Ghamr

Directeur . . . . . C. Gogos.
Chef-comptable. . . . . E. Stekas.

Succursale de Tantah

Directeur . . . . . P. Hager.
Chef-comptable. . . . . A. Caretzos.

Succursale de Béni-Souef

Directeur . . . . . M. Constantinidis.
Sous-directeur. . . . . A. Candilakis.

Banque d'Athènes (*suite*)

Succursale de Port-Soudan

Directeur . . . . . P. Menaya.
Chef-comptable . . . . . A. Chrissosferidis.

Succursale de Khartoum

Directeur . . . . . D. Zacchiri.
Sous-directeur . . . . . D. Gounaropoulos.

Succursale de Limassol.

Directeur . . . . . G. Coudounaris.
Fondé de pouvoirs . . . . . H. Grecos.

Banque Égyptienne de Commerce

(5, Ch. el-Maghraby, Le Caire)

Fondée en 1908 par firman khédivial du 18 Juin 1908. — Siège au Caire.
Capital autorisé: £ 300.000, en 75.000 actions de £ 4.
Capital émis: £ 100.000, en 25.000 actions de £ 4 entièrement versées.
Objet: Affaires de banque.
Conseil d'Administration: Simon Sednaoui bey, R. Gorra, Habib Ghanem bey, S. G. Nahas, D. K. Habib, M. S. Zariffa.
Administrateurs-délégués . . . S. G. Nahas, M. S. Zariffa.

Banque Française Commerciale et Agricole d'Egypte

(14, rue Stamboul, Alexandrie)

Fondée en 1910.
Siège Social : 25, rue de Clichy, Paris.
Capital : Frs. 5.000.000.
Président . . . . . E. Genty.
Vice-président. . . . . C. Aghion.

Banque Française d'Egypte

(Société Anonyme)

(rue Chérifein, Kasr el-Nil, Le Caire)

Fondée le 27 Mai 1907.
Siège social: 7, Rue Auber, Paris.—Succursale au Caire.
Capital autorisé: Frs. 10.000.000.—Capital souscrit: Frs. 4.000.000.
Objet: Affaires de banque, d'hypothèque et d'assurances (vie).
Directeur-fondateur: Comte Cressaty.
Conseil d'Administration: d'Hugonneau (président); Comte Fruchard, Comte de Godlewski, d'Herbeline, E. Zananiri, Comte Cressaty.
Commissaire de Comptes. . . . Roger Lambelin.

Banque Hypothécaire Franco-Egyptienne

(Société Anonyme)

(rue Chérifein, Kasr el-Nil, Le Caire)

Fondée le 26 Avril 1910.
Siège social : 7, r. Auber, Paris. — Succursale au Caire.
Capital autorisé: Frs. 50.000.000. — Capital souscrit: Frs. 15.000.000.
Objet: Affaires d'hypothèques.
Directeur-Fondateur : Comte Cressaty.
Conseil d'Administration: Comte Fruchard, Martial d'Hugonneau, Maurice Dutreil, Comte de Godlewski, Paul d'Herbeline, Comte Cressaty.
Commissaires des Comptes: Roger Lambelin, de Laulanié de Sainte-Croix.

Banque Impériale Ottomane

Fondée en 1863. — Siège social : Constantinople (Galata).
Agences: Londres, Paris.
Succursales : Egypte : Alexandrie, Le Caire, Port-Saïd, Mansourah, Minieh, Zagazig, Mellawi.
Manchester, Tripoli d'Afrique, Rhodes, dans 58 principales villes de la Turquie, 4 à Chypre et 2 Constantinople.
Capital : £ 10.000.000, en 50.000 actions de £ 20 chaque, dont la moitié versée.
Fonds de réserve statutaire en 1910: £ 1.250.000.
Clôture de l'exercice financier : 31 Décembre.
Conseil à Constantinople . . . Paul Révoil, directeur général ; Arthur Nias, directeur général adjoint ; W. A. Maltass, directeur ; I. Dupuis et G. Cartali, sous-directeurs.
Comité général à Londres . . . The Earl of Bessborough, C.V.O., C.B., E.W.H. Barry, Viscount G. J. Goschen, Lord Hillingdon, Sir R. Hamilton Lang, K.C.M.G., Hon. Herbert A. Lawrence, Lord Oranmore and Browne, Sir W. Lawrence Young, Bart.
Directeur à Londres. . . . . E.W.H. Barry.
Comité général à Paris . . . . Gaston Auboyneau, Le Comte Adrien de Germiny, Georges Heine, Arsène Henry, Le Baron Hottinguer, Raoul Mallet, Albert Mirabaud, Pyrame Naville, Le Baron de Neuflize, Félix Vernes.
Directeur à Paris. . . . . Charles de Cerjat.

Agence d'Alexandrie

(5, Place Mohamed Aly)

Directeur . . . . . T. A. F. Critchley.
Sous-directeurs . . . . . Ed. D. Joyce, H. Willner.
Contrôleur . . . . . Ed. Aïrut.
Chef-comptable . . . . . F. Foscolo.
» *des marchandises* . . . . Ch. Sacy.
» *caissier* . . . . . Ibr. Yansouni.
» *des titres*. . . . . J. Houri.
» *du change* . . . . . G. Lorenzo.
» *du portefeuille* . . . . . André de Almasy.
» *des positions* . . . . . Leo Lubicz.
» *correspondant* . . . . . G. Nacouz.

Agence du Caire

(15, Ch. Emad el-Dine — Rd. Pl. Suarès)

Directeur . . . . . H. Mac Loughlin.
Sous-directeur. . . . . P. G. Michaelides.
Contrôleur . . . . . F. Mazas.
Chef du contentieux . . . . . M. Mirandoli.
» *correspondant* . . . . . Constantin Acavalos.
» *caissier* . . . . . J. R. Gattegno.
» *du portefeuille* . . . . . J. Mansano.
» *des positions* . . . . . A. Chaoul.
» *des titres*. . . . . H. Gorra.
» *comptable* . . . . . R. C. Friedrich.

Agence de Port-Saïd

Directeur . . . . . G. Whitefield.
Sous-directeur. . . . . Jean Sakellarides.
Comptable . . . . . F. Ricciardi.

Banque Impériale Ottomane (*suite*)

Mansourah (Basse-Egypte)

Agent . . . . . A. H. Reid.
Sous-agent . . . . . E. Bahri.

Zagazig (Basse-Egypte)

Agent . . . . . P. M. Pellegrini-Tibaldi.
Sous-agent . . . . . Ismaïl Talaat.

Minieh (Haute-Egypte)

Agent . . . . . A. T. Cull.
Sous-agents . . . . . J. Bahna, Pierre Berjeaut.

Banque de Mételin

(Société Anonyme)

(*27, rue Chérif pacha, Alexandrie*)

Fondée en 1891. — Siège social: Constantinople.
Agences et Bureaux: Mételin, Athènes, Alexandrie, Smyrne, Salonique, Pera, Stamboul, Aïvaly, Chios, Nazli, Dikeli, Sokia, Plumari, Ayasso, Mont-Athos.
Capital: L.T. 350.000.
Conseil d'Administration : L. Zarifi (président), G. C. Zervudachi, P.M. Courtgis (vice-présidents), S.E. Pierre Mesciaca pacha, B. Sgoutas, Th. Courtgis, S. Caramanos, Halim Colaxizadé bey, V. P. Vassiliou, Gr. S. Couppas (membres).
Directeurs-adjoints de l'Agence d'Alexandrie . . . . . E. Caramano, J. Gialdini.
Sous-directeur . . . . . M. Eustratiou.

Banque d'Orient

Fondée en 1905.
Siège et Conseil d'Administration à Athènes.
Succursales : Smyrne, Salonique, Alexandrie, Le Caire.
Agences: Monastir (Macédoine), Mételin, Serrès, Zagazig.
Sous-agences: Magnésie, Pergame, Soma.
Capital: Francs 25.000.000, en actions de francs 125 entièrement versés.
Clôture de l'exercice financier: 31 Décembre.

Succursale d'Alexandrie

(*8, rue Stamboul*)

Directeur . . . . . L. Rodocanachi.
Directeurs-adjoints . . . . . D. Tambacopoulo, A. Couris.
Fondés de pouvoirs . . . . . G. Mavrokefalos, A. Economidès, S. Mengolas, Th. Rossidis, B. Malliarakis.

Succursale du Caire

(*7, Ch. el-Manakh*)

Directeur . . . . . C.B. Georgiadès.
Sous-directeur . . . . . S. Serbos.
Fondés de pouvoirs . . . . . N. Tépéguiozis, Jean Hazzimanolis.
Caissier . . . . . E. Photiadès.
Chef-comptable . . . . . Jean Athanassiadis.

The Cairo Exchange Limited

(2, Ch. Chawarby pacha, Le Caire)

Fondé en 1907. — Siège social : Londres.
Objet: La suite des affaires de M.M. Hogg & Stout, agents de change au Caire.
Capital: £ 95.673 en 30.393 actions ordinaires de £ 1/-, 85.373 actions ordinaires de15/- et 25.000 parts de fondateur de 1/-.
Conseil d'Administration : D. P. Mac Gillivray, A. P. Friend, P. W. Stout (administrateur-délégué).

Caisse Hypothécaire d'Égypte

(13, Ch. Kasr el-Nil, Le Caire)

Fondée en 1903.
Siège social: Bruxelles. — Siège administratif: Le Caire.
Objet: Faire et traiter pour son compte ou pour compte de tiers, en Egypte et éventuellement dans d'autres pays, des prêts, avances de fonds et ouvertures de crédit contre garanties hypothécaires.
Capital: Frs. 10.000.000, en 20.000 actions nominatives de frs. 500 chacune, dont 125 frs. versés.
Obligations : frs. 50.000.000 en 100.000 obligations de fr. 500 à 4 %.
Conseil d'Administration: Baron van Eetvelde (président); Achille Adam, Henri Morel de Boucle St. Denis (vice-présidents); Frédéric Jacobs (administrateur-délégué); Baron Marcel Baeyens, Emile de Trincaud la Tour, Georges A. Eid, Charles Marcel Poilay bey, Edouard Thys, Francisque Vial, Philippe von Hemert; Dr Alfred Eid (administrateur-directeur général).
Collège des Commissaires : Emile Braun, H. Carton de Wiart, Comte Joseph de Bouthillier Chavigny, Auguste Delbeke, Vicomte G. de Saint-Jouan, Emile Dombre, Charles Le Grelle, Alexis Mols, Paul Reumaux, Jules Rolin.

Cassa di Sconto e di Risparmio

(Place Mohamed Aly, Alexandrie)

Fondée en 1887. — Siège social: Alexandrie.
Capital: Frs. 14.375.000. — Clôture de l'exercice financier : 31 Décembre.
Conseil d'Administration : P. N. Caridia (président) ; Paul J. Fabri, Enrico Nahman, Elie Piha bey, John Sachs, N. Saraffi, Henri Seffer, Albert Tilche, S. Tivoli.
Directeurs . . . . . G. Vannucci, V. Luzzatto.

Commercial Loans Bank and Warehouses of Egypt

(En Liquidation)

(Ch. Souk el-Tewfikieh, Le Caire)

Fondée en 1908. — Siège social : Le Caire.
Liquidateurs . . . . . Alfaropoulos et Maloussis.

Comptoir Financier et Commercial d'Égypte

(15, rue Sésostris, Alexandrie)

Fondé en 1905. — Siège social: Alexandrie. — Succursale: Le Caire.
Objet: Toutes opérations financières ou commerciales.
Capital : £ 300.000 entièrement versé.
Fonds de réserve: Environ £ 95.000.
Clôture de l'exercice financier: 31 Juillet.
Conseil d'Administration: G. Zervudachi (président); M. Poilay bey, D. Tambacopoulo, Georges Ralli, Toussaint Suzzarini.

Comptoir National d'Escompte de Paris

(Société Anonyme)

Fondé en 1889. — Siège social : Paris, 14, Rue Bergère.
Succursale : Paris, 2, Place de l'Opéra.
Agences : Londres, Liverpool, Manchester, Bruxelles, Monte-Carlo, St. Sébastien, Alexandrie, Le Caire, Port-Saïd, en Tunisie, aux Indes, en Australie, à Madagascar, etc.
165 agences en France. 55 bureaux auxiliaires à Paris et dans la banlieue.
Capital : Francs 200.000.000, entièrement versé.
Clôture de l'exercice financier : 31 Décembre.
Conseil d'Administration : Alexis Rostand, (président); E. Ullmann (vice-président); Ch. Cambefort, Albert de Fischer, J. Rostand, Alfred Bechmann, P. Boyer, C. Carraby, J. Charles-Roux, R. Jameson, C. Krantz, E. Lazarus-Barlow, A. Vacherie.

Directeurs . . . . . E. Ullmann, P. Boyer.
Sous-directeurs . . . . . Guillaume Bordò, A. Marquant, M. Lewandowski et A. Riberette.

Agence d'Alexandrie

(9, rue Chérif pacha)

Directeur . . . . . Pierre Llewellyn.
Sous-directeur . . . . . Henry Pougin.
Fondés de pouvoirs . . . . . Fernand Blache, Ed. Savignon.

Agence du Caire

(17, Ch. el-Maghrabi)

Directeur . . . . . A. Spitzer.
Sous-directeur . . . . . Georges Coutier.
Fondé de pouvoirs . . . . . Pierre Munch.

Agence de Port-Saïd

Directeur . . . . . Charles Adelé.

Crédit Foncier Égyptien

(Ch. el-Manakh, Le Caire)

Fondé en 1880. — Siège social : Le Caire.
Capital : frs. 200.000.000, en 400.000 actions de frs. 500 chaque, dont frs. 250 versés.
Clôture de l'exercice financier : 31 Octobre.
Conseil d'Administration : S. Rolo (vice-président); M. Cattaui pacha, César Adda, W. Pelizaeus, E. Cattaui, A. Pestel, Comte René de Matharel, L. L'heureux, A. Spitzer, Thors, Boghos pacha Nubar, S. Peel, C. de Rocca-Serra, L. Escoffier, A.E. Spitzer, E. Miriel (Administrateur-Délégué).

Censeurs . . . . . R. Finzi, E. Berthy.
Secrétaire-général . . . . . P. C. Jannet.
Chef du contentieux . . . . . G. Palladino.
» *de la comptabilité générale* . Arthur Waïss bey.
Caissier en chef . . . . . M. Nahman.

Crédit Foncier d'Orient

(13, Ch. Kasr el-Nil, Le Caire)

Fondé en 1910.—Siège social: Paris.—Siège Administratif: Le Caire.

Objet: Faire et traiter pour son compte ou pour compte de tiers dans l'Empire Ottoman, en Egypte, Syrie, Palestine et d'une manière générale en tous pays d'Asie et d'Afrique des prêts, avances de fonds et ouverture de crédit contre garanties hypothécaires.

Capital: Frs. 10.000.000 divisé en 20.000 actions nominatives de Frs. 500 chacune dont 125 versés.

Obligations: Frs. 25.000.000 en 50.000 actions de Frs. 500 à 4½% brut.

Conseil d'Administration: Georges Sohier (président), Baron Van Etvelde et Chomereau Lamothe (vice-présidents), Dr Alfred Eïd (Administrateur-Délégué en Orient), Josse Allard, Dejardin, Frédéric Jacobs, André Lebon, Casimir Petit, Henry Prost, L. de Rosière, E. de Trincaud La Tour.

Comité de Paris: G. Sohier, Casimir Petit, L. de Rosière.

Comité d'Egypte: Pelissié du Rausas, Paul Philippar, M. Charvaut.

Commissaires: Frédéric François-Marsal, Pierre Lenoir.

Crédit Franco-Égyptien

(7, rue Toussoun pacha, Alexandrie)

Fondé en 1905. — Siège Social: Paris, 47, Boulevard Haussmann.

Agence: Alexandrie.

Capital: frs. 12.500.000, entièrement versé.

Conseil d'Administration: Henri Bousquet (président); Chev. Alfred Suarès (vice-président); J. C. Charpentier, Elie Mosseri, Th. Motet, Chev. B. Tilche, Chev. Jacques Suarès.

Administrateur-directeur . . . Jacques Suarès.
Sous-Directeur . . . . . Elie N. Salama.
Fondés de pouvoirs . . . . . Ch. Spagnolo, Em. Ingala.

Crédit Local

(9, rue Chérif pacha, Alexandrie)

Fondé en 1908.— Siège social: Alexandrie.

Société Anonyme Egyptienne autorisée par Décret Khédivial du 18 Juin 1908.

Capital: £ 55.000.

Objet: Affaires de Banque et de Bourse.

Clôture de l'exercice financier: 30 Avril.

Conseil d'Administration: Emin Yehia bey (président); Jean Apostolidi, Eustache Kyriacopoulo, Loïso N. Loïso, Ulysse Kyriacopoulo.

Administrateur-délégué . . . . Eustache Kiriacopoulo.
Directeur général. . . . . . Ulysse Kyriacopoulo.

Crédit Lyonnais

Fondé en 1863. — Siège social: Lyon. — Siège Central: Paris.

Agences dans les principales villes de France et d'Algérie, Londres, Barcellone, Bruxelles, Constantinople, Genève, Jérusalem, Madrid, Moscou, St. Pétersbourg, Odessa, Smyrne, Valence, Séville, Alexandrie, Caire et Port-Saïd.

Capital: frs. 250.000.000, en 500.000 actions de frs. 500 chaque, entièrement libérées.

Fonds de réserve: frs. 152.000.000.

Clôture de l'exercice financier: 31 Décembre.

Conseil d'Administration: Paris: E. Bethenod (président); H. Bouthier (vice-président); E. Fabre-Luce (vice-président); L. Masson, R. Brice, M. Bô, J. Rosselli, Baron G. Brincard, J. Gillet, G. Chanove, A. Madinier, L. Escoffier.

Directeur des Agences d'Egypte . H. Masson

Crédit Lyonnais (*suite*)

Agence d'Alexandrie
(*4, rue Chérif pacha*)

Directeur . . . . . H. Masson.

Agence du Caire
(*Ch. el-Bosta*)

Directeur . . . . . H. Beer.

Agence de Port-Saïd
(*rue du Commerce*)

Directeur . . . . . V. Borseze.

Deutsche Orientbank, A.-G.

Fondée en 1905. — Siège social: Berlin.
Succursales: Hamburg, Alexandrie, Le Caire (agence Mousky) Damanhour, Tantah, Mansourah, Béni-Souef, Minieh, Constantinople, Tanger, Casablanca, Brousse, Mersine, Adana, Alep, Andrinople, Dedéagatsch.
Capital: Mks. 32.000.000.
Clôture de l'exercice financier: 31 Décembre.
Président du Conseil d'Administration: Eug. Gutmann, *Geheimer Commerzienrat* (Directeur Général de la Dresdner Bank de Berlin).

Succursale d'Alexandrie
(*4, rue Adib*)

Directeurs . . . . . S. Ritscher, A. Zamorani, F. M. Singer.
Fondés de pouvoirs . . . . . P. Werner, R. Grasso, J. W. von Witzleben, O. Horovitz, M. Stein, O. v. Hanffstengel, C. Veras.
Chef-caissier . . . . . A. d'Andrea.

Succursale du Caire
(*14, Ch. el Manakh*)

Directeurs . . . . . S. Ritscher, E. Pinto, Hassan Said bey,
Sous-directeur . . . . . Dr. J. Schricker.
Fondés de pouvoirs . . . . . W. Otte, L. Mieli, J. Posth, F. Encke.
Chef-caissier . . . . . P. Maniatopoulo.

Agence du Mousky (Caire)
(*Midan Souk el-Kanto*)

Directeur . . . . . A. Angioli.
Fondés de pouvoirs . . . . . C. Erdös, J. Guetta, A. Soriano.

Eastern Omnium Trust, Limited
(*42, Ch. el-Madabegh, Le Caire*)

Fondée le 23 Mai 1907. — Head office: Londres, 11, Irommonger Lane.
Agence au Caire.
Capital nominal: £ 100.000, en 99.375 actions de £ 1 chaque et 12.500 parts de fondateur de 1/- chaque.
Conseil à Londres: Baron de Kusel bey (président); Major John Blakeney de la Poer Beresford.
Conseil local: H. M. Crookshank pacha, Eugène Wenger.
Administrateur-délégué: Eugène Wenger.

Egyptian Investment and Agency, Limited

(13, rue Sésostris, Alexandrie)

Fondée en 1905. — Siège social: Londres.
Objet: L'entreprise de toutes affaires financières et commerciales en Egypte et au Soudan.
Capital: £ 200.000 en actions de £ 1.
Conseil d'Administration: R.C. Abdy (président), R. Percy-Sellon, Barré, H. Goldie.
Directeur . . . . . E. Mieli.

Egyptische Hypotheken Bank

(Banque Hypothécaire Egyptienne)

Ionian Bank, Limited

Fondée en 1839. — Siège social: Londres. — Siège central: Athènes.
Succursales: Patras, Corfou, Céphalonie, Zante, Pirée, Tripolitza, Alexandrie, Tantah, Fayoum, Minieh, Mansourah. — Agence: Nauplie (Grèce).
Capital autorisé: £ 600.000. — Capital émis: £ 484.980. — Capital versé: £ 484.980.
Fonds de réserve: £ 114.000.
Clôture de l'exercice financier: 31 Décembre (vieux style) au 13 Janvier.
Conseil d'Administration à Londres: Falconer Larkworthy (président); Nicolas P. Calogeropoulo, Charles S. S. Guthrie, John E. Hubbard, J. J. Stavridi, Nicolo Marchett, Paul G. Skouzès.
Conseil d'Administration à Athènes: N. P. Calogeropoulo, N. Marchetti, P. G. Skousès.

Succursale d'Alexandrie

(4, rue Adib)

Directeur-général . . . . . F. J. Luard.
Directeur . . . . . P. Athanassiu.

Land Bank of Egypt

(15, rue Stamboul, Alexandrie)

Fondée en 1905. — Siège social: Alexandrie.
Objet: Prêts hypothécaires.
Capital: £ 1.000.000, en 195.000 actions ordinaires de £ 5, et 5.000 parts de fondateur de £ 5.
Fonds de réserve: £ 290.000
Clôture de l'exercice financier: 31 Mars. — Dividende en Juin.
Conseil d'Administration: A. Zervudachi (président); Isaac J. Aghion, J. E. Cornish, E. Coze, M.Salvago, G. Zervudachi, R.C. Abdy, A. Feraud, C. Roux, P. Zarifi.
Directeur . . . . . Maurice Romano bey.
Sous-directeur . . . . . Edm. Robert } *Fondés de pouvoirs.*
Directeur de la comptabilité . . S. Pappo }

Land & Mortgage Company of Egypt, Limited
(33, rue Chérif pacha, Alexandrie)

Fondée en 1880. — Siège social: Londres.
Capital: £ 900.000, en 50.000 actions de £ 18 chaque, dont £ 3 versées.
Dettes sociales: £ 86.600 en 856 obl. de £ 100 à 5 %, et £ 153.100 en 1531 obl. de £ 100 à 4 1/2 % et £ 156.500 en 1565 obl. de £ 100 à 4 %.
Fonds de réserve: £ 75.180
Clôture de l'exercice financier: 31 Mars—Dividende intérimaire en Novembre.
Conseil d'Administration: Sir W. F. Miéville, K.C.M.G. (président) ; R. C. Johnston, The Right Hon. Viscount Hampden, Nowell Stanhope Stott.
Administrateur-directeur en Egypte. R. A. Huri.
Sous-directeur . . . . . Alex. Padoa.

Mortgage Company of Egypt, Limited
(Ch. Emad el-Dine, rd.-pt. Suarès, Le Caire)

Fondée en 1908. — Siège social: Londres.
Objet: Avances Hypothécaires.
Capital: £ 3.000.000 en 200.000 actions ordinaires de £ 5, 100.000 actions privilégiées de £ 10 et 1.000.000 d'obligations 4 1/2 %.
Clôture de l'exercice financier: 31 Mars.
Conseil d'Administration: The Right Hon. Viscount Milner, G.C.B., G.C.M.G., (président); S.E. Harari pacha, C.M.G. (président au Caire); The Hon. Everard Baring, C.V.O., T.A.F. Critchley, Esq., E.W.P. Foster, Esq., C.M.G., Sir William E. Garstin, G.C.M.G., The Hon. A.H. Mills, Joseph Mosseri bey, The Hon. Sidney Peel, Mr Joseph Henri Thors, Capt. R.G. Westropp.
Secrétaire général. . . . . . S.A. Hankey.
Directeur du contentieux . . . E. Petracchi.

National Bank of Egypt

Fondée en 1898.
Siège social: Le Caire. — Succursale : Alexandrie.
Agences: Assiout, Assouan, Benha, Beni-Souef, Chebin-el-Kom, Damanhour, Fayoum, Khartoum, Keneh, Louxor, Mansourah, Minieh, Port-Said, Port-Soudan, Souakim, Sohag, Tantah, Zagazig, Mouski (Caire) et Londres (4 et 5 King William st.)
Capital: £ 3.000.000, en 300.000 actions de £ 10 chacune entièrement versées. Réserve: £ 1.500.000.
Clôture de l'exercice financier: 31 Décembre.
Conseil d'Administration: F. T. Rowlatt (président); Joseph I. Aghion, S.E. Cattaui pacha, E.W. Perceval Foster, C.M.G., S.E. V. Harari pacha, C.M.G., Baron Jacques de Menasce, S.E. Boghos pacha Nubar, Wilhelm Pelizæus, Ambroise Ralli, Michel Salvago, Léon Suarès, Christophe de Tschudi.
Commissaires du Gouvernement : Nubar bey Innès, L. G. Roussin.
Comité de Londres: Hon. Hugo Baring, Hon. Algernon Mills, Sir Carl Meyer Bart, Hon. Sidney Peel.

Gouverneur	F. T. Rowlatt.
Sous-gouverneur à Alexandrie. .	A. G. M. Dickson.
» » *au Caire* . . .	John Home.
Directeur de l'Agence de Londres.	J.T.B. Pownall.
Directeur général de la comptabilité	B. Hornsby.
» *à Alexandrie*	A. C. Hann.
» *au Caire*	R. M. Grainger Stewart.
Chef-caissier au Caire	B. Naggar.

Société Anonyme des Monts de Piété Égyptiens

(Caire: Jardin Rossetti,—Alexandrie: 22, rue Tewfik)

Fondée en 1860. — Siège social: Paris. — Agences: Alexandrie et Le Caire.
Capital: frs. 2.500.000, en 5.000 actions de frs. 500 entièrement versé.
Clôture de l'exercice financier: 30 Juin.
Conseil d'Administration: P. Monchicourt (président); Baron J. Rostand, C. Monchicourt, P. Dervieu, Allain.
Directeur de l'agence d'Alexandrie: E. Maggiar.
Directeur de la succursale du Caire: Ch. Llewellyn.

Société Générale Égyptienne pour l'Agriculture et le Commerce

(Ch. el-Kénisseh el-Guédideh, Le Caire)

Fondée en 1905. — Siège social : Anvers.
Objet : Opérations de Banque.
Capital: frs. 15.000.000 en 60.000 actions de 250 frs. chacune et 7500 parts de fondateur.
Conseil d'Administration: Edouard Thys (président); François Rom (administrateur-délégué); Frédéric Jacobs, Léon Van Den Bosch, Albert Vanderlinden, Christian Scheidt.
Directeur . . . . . Maurice van Regemorter.
Fondé de pouvoirs . . . . . Joseph G. Pegna, H. Ogilvie Bennett.
Caissier. . . . . Elie Ades.

Union Corporation of Egypt, Ltd.

(23, Ch. el-Manakh, Le Caire)

Siège Social: Londres, 18, Ironmonger Lane.
Objet: Toutes affaires de banque.
Capital: £ 300.000.
Conseil d'Administration à Londres: Jacques Oppenheim, Joseph Allan, Beale, H. Boutigny.

SOCIÉTÉS IMMOBILIÈRES

Aboukir Company, Limited

(Mamura, Ligne de Rosette, Alexandrie)

Fondée en 1887. — Siège social: Londres.
Objet: Le dessèchement du lac d'Aboukir et la vente ou location des terrains pour la culture.
Capital social: £ 300.000, entièrement émis.
Dettes sociales: £ 100.000, payant 5°/₀ d'intérêt par an.
Clôture de l'exercice financier: 31 Décembre.
Conseil d'Administration à Londres: G.A. Sheppard (président); S.G. Sheppard, A. W. Ballance, Leonard Pelly.
Administrateur-délégué en Egypte: R. Lang Anderson.

Alexandria Central Buildings Company

(6, Rue Ancienne Bourse, Alexandrie)

Fondée en 1905.—Siège social: Alexandrie.
Capital social: £ 100.000, en 20.000 actions de £ 5.
Conseil d'Administration: F. Allen, L. S. Welhoff, T. S. Richmond, Adolphe Stross, Me Alfred Lian.
Secrétaires . . . . . Hewat, Romeo & Co.

Alexandria Exchange, Limited (Bourse Toussoun)

(12, rue Chérif pacha, Alexandrie)

Fondée en 1885. — Siège social: Alexandrie.
Objet: La compagnie a la jouissance pour 99 ans, à partir de 1884, de l'immeuble sis rue Porte Rosette, primitivement destiné à servir de « Bourse » et dans la suite loué à des particuliers.
Capital: £ 20.000, en 12.000 actions entièrement libérées.
Clôture de l'exercice financier: 31 Janvier.
Conseil d'Administration: N.N. (président); A.A. Ralli, C. Choremi, P. Salvago.
Directeur . . . . . G. Servadio.

Amlak Syndicate, Limited

(Ch. el-Cadi Fadel, Le Caire)

Fondée en 1906. — Siège social: Londres. — Siège administratif: Le Caire.
Objet: Achat et vente de terrains, constructions et entreprises agricoles
Capital: £ 15.000 en 15 actions de £ 1.000 chacune.
Conseil d'Administration: H. S. Phillpotts, W. E. Kingsford, R. Q. Henriques.

Anglo-Egyptian Land Allotment Company

(1, Ch. el-Cadi Fadel, Gameh Charkass, Le Caire)

Fondée en 1905. — Siège social: Le Caire.
Objet: Achat, amélioration et vente de terrains en Egypte et au Soudan et dans les pays limitrophes, concessionnaires de l'Agricultural Bank of Cyprus.
Capital: L.E. 290.000, en 72.500 actions ordinaires de L.E. 4.
Parts de fondateurs: 62.500 sans valeur nominale.

Anglo-Egyptian Land Allotment Co. (*suite*).

Conseil d'Administration: Sir William Willcocks, K.C.M.G. (président); Mr. F. Rom (vice-président); Mohamed Metwalli bey, Capt. R.G. Westropp, Mr. J. J. Hug, S. E. Hussein pacha Wassef, Elie Mosseri.
Directeur . . . . . E. Crewe.
Secrétaire et Chef-comptable . . Jacques Mattalon.

Building Lands of Egypt

(*6, rue Tewfik, Alexandrie*)

Fondée en 1905. — Siège social: Alexandrie.
Objet: Achat et vente de terrains à bâtir et de propriétés bâties.
Capital social: £ 390.000, en 97.500 actions de £ 4 chaque, entièrement versé.
Conseil d'Administration: D. Tambacopoulo (président); Georges Zervudachi, H. Lambert, César Aghion, Jules Lombardo, John Chini, Baron Guerra.
Directeur . . . . . J. Spagnolo.
Censeurs . . . . . H. Papazian, Ch. Nomicos, F. Aghion.
Chef-comptable . . . . . N. Arsenis.

Cairo Estates Company

(Société Anonyme Egyptienne)

(En liquidation)

(*Ch. Emad el-Dine, Bureau Mortgage Co., Le Caire*)

Fondée en 1907. — Siège social: Le Caire.
Objet: Toutes affaires immobilières.
Capital: L.E. 400.000 en 100.000 actions de L.E. 4 chaque dont L.E. 2 versé.
Comité de liquidation : G. Royle (président); Salinas, M. van Regemorter, Eugène Wenger.
Liquidateur . . . . . S. Alers Hankey.

Cairo Land and Financial Company

(*Ch. Cheikh Aboul-Sebaa, Le Caire*)

Fondée en 1906 — Siège social: Le Caire.
Objet: Toutes affaires immobilières.
Capital : L.E. 80.000 en 20.000 actions de L.E. 4 chaque, dont la moitié versée.
Clôture de l'exercice financier : 31 Décembre.
Conseil d'Administration: Elie Mosseri (président); Adolphe Cattaui, Ahmed Khaïry bey, Gustave Cattaui, Comte Max de Lavison.
Secrétaire . . . . . Salomon Nahmias.

Cairo Suburban Building Lands Company

(*27, Ch. Cheikh Aboul-Sebaa, Le Caire*)

Fondée en 1906. — Siège social: Le Caire.
Objet: Exploitation d'un terrain situé entre le Pont de Ghamrah et Demerdache.
Capital: L.E. 160.000, en 40.000 actions ordinaires de L.E. 4.
Conseil d'Administration: François Rom (président); M. van Regemorter, O. de Rangabé bey, Léon Rolin.
Secrétaire . . . . . H. Ogilvie Bennett.

Chaba Land Company, Limited

(En Liquidation)

(Mamura, Ligne de Rosette, Alexandrie)

Liquidateur . . . . . F. H. Russell.

Compagnie Agricole du Nil

(13, Ch. Kasr el-Nil, Le Caire)

Fondée en 1904.
Siège social: Anvers. — Siège administratif: Le Caire.
Objet: Toutes opérations foncières, agricoles et immobilières.
Capital: frs. 6.000.000, en 24.000 actions de frs. 250.
Dettes sociales: 5.000.000 de frs., en 10.000 obligations de frs. 500, dont 1.205 seulement sont en circulation et le reste à la souche.
Conseil d'Administration: Edouard Thys (président); Dr. Alfred Eid (vice-président); Maxime de Gorostarzu, Alfred Jacobs, Emile Dombre, Marcel Poilay bey, Léon van den Bosch, Francisque Vial, Giraud Jordan.
Directeur . . . . . Emile Jacobs.
Collège des Commissaires: Vicomte Raymond de Biolley, Vicomte Georges de Saint-Jouan, Edouard Jacobs, Paul-Gérard West, Bernard Michel, Edouard Papazian.

Compagnie Immobilière d'Égypte

(13, Ch. Kasr el-Nil, Le Caire)

Fondée en 1900. — Siège social: Le Caire.
Objet: Achat, vente, location, développement de propriétés rurales et urbaines; entreprises de travaux publics en Egypte et au Soudan.
Capital social: frs. 6.000.000, en 24.000 actions de frs. 250 chacune, entièrement libérées.
Parts de fondateurs: 6.000.
Répartition des bénéfices: Après répartitions, 50 % aux actions et 50 % aux parts de fondateurs.
Clôture de l'exercice financier: 31 Décembre.
Conseil d'Administration: L. Du Bois (président); Georges A. Eïd (vice-président); Dr. Alfred Eïd, J. Allard, L. Carton de Wiart, L. Fuchs, F. Jacobs, Léon Nauwelaerts, Th. M. Hegener.
Administrateur-délégué . . . . Dr. Alfred Eïd.
Commissaires . . . . . Henry Thys, Ch. Verbeke, Léon Rolin, Léon de Lhoneux.
Chef-comptable . . . . . F. Hoilund.

Corporation of Western Egypt, Limited

(3, Ch. Zervudachi, Le Caire)

Fondée en 1904. — Siège social: Londres.
Objet: Le développement et l'exploitation de diverses concessions accordées par le Gouvernement Egyptien.
Capital: £ 500.000, en actions de £ 1.
Clôture de l'exercice financier : 30 Novembre.
Conseil d'Administration: Robert Miller (président) M. F. Armstrong, C. F. Ochs.
Directeur-Général . . . . . W. C. Hornblower.
Chef-comptable . . . . . W. C. Scales.

Crédit Hypothécaire Agricole & Urbain d'Egypte

(Société Anonyme)

Siège à Bruxelles : 15, rue du Congrès.
Objet : Prêts hypothécaires sur terrains agricoles et immeubles urbains.
Pour toute demande en Egypte s'adresser aux bureaux de MM. Lambert & Ralli, à Alexandrie: 25, rue Nébi Daniel et au Caire: 2, Ch. Chawarby pacha, imm. Mesciaca bey.
Directeurs en Egypte . . . . . Lambert & Ralli.
Administrateur-délégué pr. l'Egypte. Florent Lambert.

Egyptian Delta Land & Investment Company, Limited

(23, Ch. Cheikh Abou el-Sebaa, Le Caire)

Fondée en 1904. — Siège: Londres. — Bureaux : Le Caire.
Capital: £ 500.000, en 500.000 actions ordinaires de £ 1.
Capital émis : £ 324.250 en actions ordinaires de £ 1.
Conseil d'Administration : Baron J. de Menasce, J. W. Williamson, Maurice Cattaui pacha, Capt. A. Adams, Robert Rolo, D. P. Mc Gillivray.
Administrateur . . . . . Reginald Q. Henriques.
Secrétaire (bureaux à Londres) : F. J. Horne, 214, Gresham House, Old Broad Street, London, E. C.

Egyptian Estates, Limited

(En Liquidation)

(15, boul. de Ramleh, Alexandrie)

Fondée en 1905. — Siège social : Londres
Objet : Achat, vente, amélioration, exploitation de terrains, et toutes opérations immobilières.
Capital : £. 500.000, en 499.000 actions ordinaires de £ 1 chaque, et 20.000 actions de 1/— chaque (deferred).
Liquidateurs . . . . . F. H. Russell, Stephens.

Egyptian Improvements Corporation

(4, Ch. Zervudachi Le Caire)

Fondée en 1905. — Siège social: Le Caire.
Objet : Ventes et achats d'immeubles, administration de fortunes immobilières, régie d'immeubles, locations, expertises, étude de plans de construction, arpentage et lotissements, prêts et emprunts hypothécaires.
Capital social: £ 200.000, en 50.000 actions de £ 4.
Conseil d'Administration: A. Rostovitz bey, J. Margosoff bey, G. Argiris, G. Royle, C. Xippas, M. Charvaut.
Directeur . . . . . B. Gorra.

Egyptian Land and General Trust, Limited

(3, Ch. Zervudachi, Le Caire)

Fondée en 1905.—Siège social: Londres.— Succursale : Le Caire.
Objet: Toutes affaires immobilières et autres.
Capital: £ 200.000, en 200.000 actions de £ 1 chacune, pouvant être porté à £ 500.000 par délibération du Conseil d'Administration.

Egyptian Land Investment Company

(1, rue de l'Eglise Grecque, Alexandrie)

Fondée en 1905. — Bureaux: Alexandrie.
Objet: Achat et vente, amélioration et développement de propriétés rurales et bâties en Egypte et au Soudan.
Capital: L.E. 100.000, en 20.000 actions de L.E. 5 dont $^1/_4$ remboursé.
Conseil d'Administration : Abraham Bartau pacha, Khalil Khayat pacha, T. Gamsaragan, M. Reizian bey, E. Stross, N. E. Tamvaco, V. Gallichi.

Gabbari Land Company

(3, Place Mohamed Aly, Alexandrie)

Fondée en 1907. — Siège social: Alexandrie.
Objet : L'achat et l'exploitation de la propriété Gabbari de MM. Stagni & Fils.
Capital : L. E. 600.000 en 150.000 actions de L. E. 4 chacune.
Conseil d'Administration : Michel Sinadino (président); C. Balanos (vice-prédent); C. Bacos, Ant. E. Benachi, M. C. Salvago, Ed. Tschopp.

Gharbieh Land Company

(27, Ch. Cheikh Aboul-Sebaa, Le Caire)

Fondée en 1905.—Siège social: Le Caire.
Objet : Achat, amélioration, exploitation et vente de terrains.
Capital: L.E. 400.000, en 100.000 actions de L.E. 4 et 100.000 parts de fondateur sans désignation de valeur. Obligations 5 % L.E. 199.875.
Clôture de l'exercice financier : Fin Février.
Conseil d'Administration: Mansour N. Shakour pacha (président); George Pearse Foaden, Col. Henry Leicester Aylmer, Léopold Du Monceau, Wacyf bey Boutros Ghali, Philippe Louis von Hemert, Ernest Rolin, Abdel-Hamid Sioufi bey, Edouard Thys.
Aministrateur-délégué . . . . M. N. Shakour pacha.
Conseiller technique . . . . . J. Hicks Paull.
Commissaires . . . . . F. Russell, Léon Rolin.

Ghezireh Mansions, Limited

(En Liquidation)

Fondée en 1907. — Siège social: Londres.
Liquidateur . . . . . Georges Aivas, Le Caire.

Koubbeh Gardens

(Société Anonyme)

(27, Ch. Cheikh Aboul-Sebaa, Le Caire)

Fondée en 1907. — Siège social : Le Caire.
Objet : Toutes opérations immobilières aux environs du Caire et spécialement à Koubbeh et Demerdache.
Capital : L. E. 360.000 en 90.000 actions de L.E. 4 chacune et 650 actions de L.E. 4 non émises.
Clôture de l'exercice financier : 31 Décembre.
Conseil d'Administration: Mansour Neghib Shakour pacha (président); Léon Van den Bosch, Gaston Brierre, Alfred Eïd, Frédéric Jacobs, Ernest Rolin, Edouard Thys.
Administrateur-délégué . . . . Léon Rolin.
Commissaires . . . . . F. H. Russell, Emile Jacobs.

Nile Land and Agricultural Company

(3, Place Mohamed Aly, Alexandrie)

Fondée en 1904. — Bureau central : Alexandrie. — Agence au Caire 14, rue Soliman pacha.
Objet : Développement, achat et vente de terrains agricoles et urbains en Egypte.
Capital: £ 300.000, en 60.000 actions de L.E. 5.
Parts de fondateurs: 3.000, ayant droit à 30 % des bénéfices après paiement de 5 % aux actions ordinaires.
Clôture de l'exercice financier: 31 Décembre.
Conseil d'Administration: C. Bacos, M. Sinadino, E. Tschopp, P. V. Carver, Frantz Sofio.
Administrateur-Délégué. . . . C. Bacos.

Sidi Salem Company of Egypt

(Société Anonyme Egyptienne)

(4, rue Mahmoud pacha el-Falaki, Alexandrie)

Fondée en 1909. — Siège social : Alexandrie.
Capital nominal: £ 412.028 en 103.007 actions ordinaires de £ 4.
Conseil d'Administration : R.C. Abdy (président); M. Poilay bey (vice-président); Dr. Emile Hahnloser, N. Zervudachi, Const. J. Choremi.
Administrateur-délégué . . . . Frantz Sofio.
Délégué du Conseil d'Administration. Alex. Georges Cockihani.

Société Agricole de Kafr el-Dawar

(13, Ch. Kasr el-Nil, Le Caire)

Fondée en 1907. — Siège social: Anvers. — Bureaux : Le Caire.
Objet: Toutes opérations foncières, agricoles et immobilières.
Capital: Fcs. 15.000.000 en 60.000 actions de Fcs. 250.
Dette sociale: Fcs. 13.000.000 en 26.000 obligations de Fcs. 500, dont 2847 obligations déjà amorties à ce jour.
Conseil d'Administration: Baron van Eetvelde (président); Georges A. Eïd (vice-président); Alfred Eïd, Habib Ghanem bey, F. Jacobs, Marcel Poilay bey, Léon van den Bosch, A. van de Put, A. Verbeke.
Comité de Gestion en Egypte: Georges A. Eïd (président), Alfred Eïd, Habib Ghanem bey, M. Poilay bey.
Directeur . . . . . Emile Jacobs.
Collège des Commissaires : G. De Decker, E. de Hults, E. Montecorboli.

Société Anonyme Agricole et Industrielle

(15, Ch. Gameh Charkass, Le Caire)

Fondée en 1897. — Siège social: Caire. — Bureaux: Anvers.
Capital : frs. 5.000.000 en 10.000 actions privilégiées 6% de 500 frs. et 12.500.000 en 25.000 actions ordinaires de 500 frs. Réserves: frs. 5.150.000.

Dettes sociales :	Frs.	5.500.000,	en 11.000	obligations	de Frs.	500 à 5 %
et	»	9.034.000,	en 18.068	»	»	500 à 4 %
et	»	10.000.000,	en 20.000	»	»	500 à 5 %
et	»	7.800.000,	en 3.750	»	de Florins	1.000 à 4 %

Parts de fondateurs: 10.000.

Société Anon. Agricole et Industrielle (*suite*)

Répartition des bénéfices : Après paiement de 5 % au fonds de réserve, 6 % aux actions privilégiées et 5 % aux actions ordinaires, le solde se divise en parties égales entre celles-ci et les parts de fondateurs, après déduction de 30 % pour le Conseil d'Administration et la Direction et les sommes affectées au Fonds de Réserve Spécial et Extraordinaire.
Clôture de l'exercice financier: 31 Mars.
Conseil d'Administration: A. Verbeke (président); G. A. Eïd (administrateur-directeur général); F. Jacobs, C. Le Grelle, E. de Hults, Alphonse Van de Put, Comte de Smet de Naeyer.
Collège des Commissaires . . . R. Finzi, L. Fuchs, A. Ullens.
Secrétaire-général. . . . . . A. Nourrisson bey.
Comité de Gestion . . . . . G. Kher, J. Eïd, W. Médawar.
Secrétaire du Conseil . . . . Jean Eïd.
Chef du Contentieux. . . . . Choucri Caram.
Chef comptable . . . . . Choucri Farah.

Société Anonyme de la Bourse Khédiviale d'Alexandrie

(Place Mohamed Aly, Alexandrie)

Fondée en 1884. — Siège: Alexandrie.
Capital: £ 60.000 en 3.000 actions de £ 20, entièrement libérées.
Clôture de l'exercice financier: 31 Octobre.
Conseil d'Administration: N.N. (président) ; Baron J. de Menasce (vice-président); Michel C. Salvago, Saïd el-Gheriani bey, Edouard Karam.
Administrateur-délégué . . . . A. R. Giro.
Secrétaire . . . . . André E. Dibo.

Société Anonyme des Immeubles du Caire.

(Société Anonyme)

(Ch. Cheikh Aboul-Sebaa, Le Caire)

Siège: Caire.
Objet: L'acquisition et la prise à bail de tout immeuble de quelque nature qu'il soit, l'exploitation et la mise en valeur d'immeubles, leur revente au comptant ou à terme, par annuités, avec ou sans garantie, leur échange ou location.
Capital: £ 55.000 en 13.875 actions de £ 4 chacune.
Conseil d'Administration: Youssef Cattaui pacha, Robert S. Rolo, Elie M. Mansour, Joseph M. Levy, Sélim Ben Lassin, Gustave Cattaui.

Société Anonyme des Immeubles d'Égypte

(9, rue Nubar pacha, Alexandrie)

Fondée en 1884. — Siège social: Alexandrie.
Objet: L'exploitation de plusieurs immeubles que la Société possède à Alexandrie et qui sont loués pour magasins, bureaux et appartements.
Capital: £ 240.000, divisé en actions de £ 4 chacune, entièrement libérées.
Clôture de l'exercice financier: 31 Décembre.
Conseil d'Administration: Baron J.L. de Menasce (président); Baron F. L. de Menasce, Baron J. E. L. de Menasce, A. N. Sursock, J. I. Aghion, Baron Emile de Menasce.
Censeurs . . . . . Jean Sevastopoulo, Alexandre Padoa.
Directeur . . . . . Léon Nahaissi.

Société Anonyme d'un Immeuble sis rue Chérif pacha

(4, rue St. Mark, Alexandrie)

Fondée en 1889. — Siège social: Alexandrie.
Objet: L'exploitation d'un immeuble appartenant à la société, sis rue Chérif pacha, à Alexandrie, loué pour bureaux, magasins et appartements.
Capital: £ 20.200 en 1.010 actions de £ 20, entièrement libérées.
Clôture de l'exercice financier: 30 Novembre.
Conseil d'Administration: Georges J. de Zogheb (président); J. de Zogheb, C. Sinano, Avv. E. Manusardi, E. Leitensdorfer.

Société Anonyme Immobilière de l'Ibrahimieh

(Camp de Paris, Ramleh, Alexandrie)

Fondée en 1894. — Siège social: Alexandrie.
Objet: La construction de maisons d'habitation.
Capital: L.E. 4.400, en 1.100 actions de L.E. 4 chaque.
Clôture de l'exercice financier: 31 Décembre.
Conseil d'Administration: E. Nahman (président); E. Ducros, E. Savignon, E. Simond bey, Fr. W. Simond, H. Abbat.

Société Anon. Immobilière des Terrains Guizeh et Rodah

(9, rue Stamboul, Alexandrie)

Fondée en 1908. — Siège principal: Alexandrie.
Objet: Acquisition, mise en valeur, exploitation ou revente de terrains sis dans la ville du Caire ou ses alentours.
Capital: £ 500.000 divisé en 100.000 actions de £ 5 chacune.
Clôture de l'exercice financier: 31 Décembre.
Conseil d'Administration: G. C. Zervudachi (président); Em. C. Zervudachi (vice-président); Baron Dimitri Economo, Th. Zarifi, N. Zarifi, D. Zafiropoulo, Th. E. Rodocanachi, S.E. Pierre Mesciaca pacha.
Censeurs . . . . . Russell, Harris Wyatt & Gardiner.

Société Anonyme de Wadi Kom Ombo

(Midan Suarès, Le Caire)

Fondée en 1904. — Siège social: Le Caire.
Capital: £ 1.000.000, en 250.000 actions de £ 4 chaque.
Objet: La mise en valeur et l'exploitation des terrains de Wadi Kom Ombo.
Conseil d'Administration: S.E. V. Harari pacha (président); J. Cattaui pacha Aslan, Alfred Suarès, W. Pelizaeus, Jacques Rolo, Robert S. Rolo, Marc Matattia, Victor Mosseri.
Directeur . . . . . Ephraïm I. Adda.
Secrétaire . . . . . Jacques Mondolfo.

Société Belge-Égyptienne de l'Ezbékieh

(Imm. T rue Emad el-Dine, Le Caire)

Fondée en 1899.
Siège social: Bruxelles. — Siège administratif: Le Caire.
Objet: Travaux publics, constructions et opérations immobilières en Egypte, l'amélioration des terrains et le développement des constructions à l'Ezbékieh au Caire, cédées par S.A. le prince Saïd Halim pacha.
Capital : frs. 7.000 000, en 14.000 actions privilégiées de frs. 500 chaque et 14.000 actions ordinaires sans valeur nominale.

Soc. Belge-Egyptienne de l'Ezbékieh *(suite)*

Répartition des bénéfices: Après paiement de 5 % d'intérêt aux actions privilégiées et les sommes revenant au Conseil d'Administration, ainsi que le prélèvement du fonds de réserve statutaire, le solde se partage par moitié entre les actions privilégiées et les actions ordinaires.
Clôture de l'exercice financier: 31 Décembre.
Conseil d'Administration : S.E. J. De Martino pacha (président); V. Limauge, Edouard Thys, Ernest Rolin, Robert Chasseaud.
Administrateur-délégué . . . . Ferdinand De Martino bey.

Société de Biens-Fonds Urbains et Ruraux

(Imm. T. de la Soc. Belge-Egypt. de l'Ezbékieh, Le Caire)

Fondée en 1907. — Siège Social: Le Caire.
Objet: Opérations de terrains.
Capital: £ 500.000 en 50.000 actions de £ 10 chaque.
Conseil d'Administration: S.E. Pierre Mesciaca pacha (président); Nourisson bey, E. Etienne, Robert Chasseaud; F. De Martino bey (administrateur-délégué);
Secrétaire . . . . . George Eeman.

Société Civile de l'Immeuble de la Bourse du Caire

(Avenue de la Bourse, Kasr el-Nil, Le Caire)

Fondée en 1908. — Siège: Le Caire. — Capital: L.E. 20.000.
Conseil d'Administration : Maurice Cattaui pacha (président); Adolphe Cattaui (vice-président); Aldo Mortera, J. Salinas, Victor Ammar.
Secrétaire honoraire . . . . . Riso E. Lévi.
Trésorier . . . . . Elie Cohen.
Secrétaire gérant . . . . . Démètre Lénos.

Société des Domaines de la Daïra Draneht pacha

(19, rue Sésostris, Alexandrie)

Fondée en 1901. — Bureaux : Alexandrie.
Objet: Achat et vente de terrains.
Capital: L. E. 170.000, en 3.400 actions de L. E. 50.
Conseil d'Administration : E. C. Zervudachi (président); G. C. Zervudachi, Nicolas Schilizzi.

Société Égyptienne de la Bourse Commerciale de Minet-El-Bassal

(6, rue Ancienne Bourse, Alexandrie)

Fondée en 1884. — Siège: Alexandrie.
Objet : La Société est propriétaire de l'immeuble qui a servi depuis 1884 comme Bourse des produits agricoles à Alexandrie.
Capital : £35.000, en 1.750 actions de £20, entièrement libérées.
Clôture de l'exercice financier : 31 Décembre.
Conseil d'Administration : E.A. Benachi (président); P. Fenderl, Constantin Choremi, Robert Rolo, U. Ammann, P. Carver, K. P. Birley.
Secrétaires . . . . . Hewat, Romeo & Co.

Société Égyptienne de la Daira Sanieh

(En Liquidation)

(17, Ch. Emad el-Dine, Le Caire)

Liquidateur . . . . . S.E. V. Harari pacha.

Société Egyptienne d'Entreprises Urbaines et Rurales

(10, rue Stamboul, Alexandrie)

Fondée en 1905. — Siège social : Alexandrie.
Objet : Achat et construction d'immeubles, amélioration de terrains, etc.
Capital : £400.000, en 100.000 actions de £4 chaque, et 3000 parts de fondateurs sans valeur nominale.
Conseil d'Administration : F. de Menasce (président) ; A. Ambron, A. de Menasce, E. de Menasce, E. Nahman, S. Tivoli.

Société Foncière du Domaine de Cheikh Fadl

(Ch. Cheikh Aboul-Sebaa, Le Caire)

Fondée en 1905. — Siège social: Le Caire.
Objet: L'exploitation du Domaine de Cheikh Fadl et de toutes autres terres.
Capital: frs. 15.000.000, en 150.000 actions de 100 frs. entièrement libérées.
Conseil d'Administration : S. Rolo (président); M. Cattaui pacha, Joseph Cattaui pacha Aslan, R. S. Rolo, E. Nahman, E. Miriel, E. Mosseri, L. Suarès, A. Suarès.
Administrateur-délégué . . . . M. Matatia.
Secrétaire . . . . . A. Acher.

Société Foncière d'Egypte

(14, rue Cheikh Aboul-Sebaa, Le Caire)

Fondée en 1896. — Siège social: Le Caire.
Objet: Achat et vente de terrains.
Capital: £ 290.000, réduit à £ 58.000 et divisé en 14.500 actions de £ 4 chacune entièrement libérées.
Clôture de l'exercice financier: 31 Décembre.
Conseil d'Administration : M. Cattaui pacha (président); Joseph Cattaui-Aslan pacha (administrateur-délégué); Baron J. L. de Menasce, Baron F.L. de Menasce, Gustave Suarès, S. Rolo, Youssef Cattaui pacha, César Adda.
Directeur . . . . . Mohamed Talaat Harb bey.
Secrétaire . . . . . Isaac V. Zarmati.

Société Immobilière d'Alexandrie

(4, rue Chérif pacha, Bureau du Crédit Lyonnais, Alexandrie)

Fondée en 1874.
Objet : La société est propriétaire d'un immeuble rue Chérif pacha qui est loué pour bureaux, magasins et habitations.
Capital: P.T. 2.992.600 en 1513 & 1/6 actions de £20, entièrement libérées.
Clôture de l'exercice financier: 31 Mars.
Conseil d'Administration: G. Grandguillot, H. E. Barker, H. Bell, Auguste Diab, K. Méramedjian.

Société Immobilière de la Basse-Egypte

(Société Anonyme)

(Rue Général Earle, Bureau Cattaui Frères, Alexandrie)

Objet : Exploitation d'Immeubles urbains en Egypte.
Capital: L.E. 10.000, porté par décision de l'Assemblée Générale du 8 juin 1911 à L.E. 48.000 divisé en 12.000 actions de L.E. 4 chacune entièrement souscrites et libérées.
Conseil d'Administration: Elie M. Cattaui (président) ; Emile de Menasce (vice-président) ; Félix Tuby, V. Rodriguez, Emile Cattaui.

Société Immobilière du Quartier de la Gare du Caire

(Société Anonyme)

(rue Kasr el-Nil, imm. Spiro, Le Caire)

Fondée le 16 Février 1910.
Siège Social: Le Caire.
Objet: L'Achat, la prise à bail, la mise en valeur, par construction ou autrement, l'exploitation, la location et la vente de tous terrains ou immeubles situé dans le quartier de la Gare du Caire.
Capital: L.E. 36.956 entièrement versées, divisé en 9.239 actions au porteur de L.E. 4 chacune.
Conseil d'Administration : C. Xippas (président); R. Gorra, I. Agathon bey.

Société des Terrains du Caire et de sa Banlieue

(boul. Circulaire, Héliopolis)

Fondée en 1906. — Siège social : Le Caire.
Objet : Toutes opérations immobilières et y relatives.
Capital: frs. 4.500.000, en 9.000 actions de frs. 500 chacune, et 6000 actions de dividende sans désignation de valeur.
Conseil d'Administration: Fr. Rom, V. Pécher, M. Dutillieux, L. Du Bois, Fr. Jacobs fils, L. Carton de Wiart.
Service fait par la Société des Travaux publics du Caire.

St. Mark's Buildings Association, Limited

(6, rue ancienne Bourse, Alexandrie)

Fondée en 1874. — Siège: Alexandrie.
Objet: L'exploitation de divers immeubles appartenant à la société, sis à côté du Square Mohamed Aly à Alexandrie, qui sont loués pour bureaux, magasins et appartements.
Capital: 200 actions de jouissance.
Clôture de l'exercice financier: 31 Décembre.
Conseil d'Administration: . . . H. Swinglehurst, H. Barker, F.L. Roméo.
Secrétaires . . . . . Hewat, Romeo & Co.

L'Union Foncière d'Égypte

(4, rue Rosette, Alexandrie)

Fondée en 1905. — Siège social: Alexandrie.
Capital: £ 500.000, en 100.000 actions de £ 5, entièrement versées.
Clôture de l'exercice financier: 31 Décembre. Dividende en Mars.
Conseil d'Administration: G. C. Zervudachi (président); E.W.P. Foster, Michel Salvago, Maurice Romano bey, Isaac J. Aghion, J. Charles Roux, Aug. Feraud, P. Zarifi.
Directeur . . . . . Léopold Jullien.
Conseiller agricole . . . . . Abdel-Razek el-Far bey.

United Egyptian Lands, Limited

(9, rue el-Falaki, Alexandrie)

Fondée en 1906.
Siège social : Londres. — Centre d'Exploitation : Alexandrie.
Objet : Toutes affaires immobilières en Egypte.
Capital autorisé: £ 452.601 dont £ 447.811,10 sh. en 895.623, actions ordinaires de £ 0.10 sh, £ 3.539,10 sh. Ordinary Stock, £ 1,250 25,000 Parts Fondateur de 1 sh.
Capital émis : £ 335.299,7 sh. dont £ 330.511,10 sh. en 661,023 actions ordinaires de £ 0,10 sh., £ 3.539,10 sh. Ordinary Stock, £ 1.248,7 sh. 24.967 Parts de Fondateur de 1 sh.
Conseil d'Administration en Egypte : Ambroise A. Ralli (président) ; A. Citti, Ibram Rolo, Franz Sofio, Edouard Moss.
Administrateur-délégué . . . . A. Citti.
Secrétaire à Londres . . . . W. W. Swinson.

Wardan Estates Company

(c/o National Bank of Egypt, Le Caire)

Fondée en 1903. -- Siège social: Le Caire.
Objet: L'achat et le développement des terrains de Khatatbeh et Wardan donnés par le Gouvernement Egyptien à Mr. John W. Williamson.
Capital: £ 150.000, en 30.000 actions ordinaires de £ 5 chaque, émises et entièrement libérées.
Parts de fondateur: 8.000, sans valeur nominale.
Clôture de l'exercice financier: 31 Décembre.
Conseil d'Administration: John W. Williamson (président); W. B. Rees, Dr. Herbert Milton.
Comité de Gestion: B. Hornsby, C. R. Beasley, Dr. H. Milton.

SOCIÉTÉS INDUSTRIELLES

Alexandria Arenolith Company
(Nouzha, Alexandrie)

Fondée en 1906.— Siège social : Alexandrie (Hadra).
Objet: La fabrication et la vente de pierres artificielles.
Capital : L.E. 44.000, en 11.000 actions de L.E. 4 chacune.
Clôture de l'exercice financier : 31 Décembre.
Conseil d'Administration: C. Schœller (président); H. Lindemann (vice-président); P. A. Gérakis (administrateur-délégué); P. Hahnloser, A. Ambron, C. Salinas, G. Suarès.
Directeur . . . . . J. G. Surbeck.

Alexandria Engineering Works
(rue Bab el-Karasta, Alexandrie)

Fondée en 1907. — Siège social : Alexandrie.
Objet : La continuation des affaires de MM. W. Watson & Co. d'Alexandrie.
Capital: L. E. 36.000 en 9.000 actions de L.E. 4 chacune.
Clôture de l'exercice financier : 31 Décembre.
Conseil d'Administration: Nicolas E. Tamvaco, Edward G. C. Moss, John F. Elsworth.

Alexandria & Ramleh Railway Company, Limited
(28, boul. de Ramleh, Alexandrie)

Fondée en 1862. — Siège social: Alexandrie.
Capital: £ 110.000, divisé en 110.000 actions de £ 1 chaque.
Dettes sociales: £ 25.800 en obligations de £ 100 nominale à 5 % émises en 1888 et 1909.
Clôture de l'exercice financier: 30 Septembre.
Conseil d'Administration: M. C. Salvago (président); M. Poilay bey (vice-président); E. Baldauff, R. Abdy, J. E. Cornish, Ch. Burton, F. Lambert, G. Zervudachi, D. Tambacopoulo, J. Lumbroso.
Administrateur-délégué . . . . E. Baldauff.
Directeur général . . . . . J. G. Jacot Des Combes.
Ingénieur-électricien en chef . . Alexandre Woller.
Chef comptable . . . . . Jules Castravelli.
Secrétaire . . . . . A. Scurmann.

Alexandria Water Company, Limited
(7, rue Stamboul, Alexandrie)

Fondée en 1879.
Siège social: Londres, 7, Bloomsbury Square, W.C.
Capital : £ 600.000, en 120.000 actions de £ 5 entièrement libérées.
Clôture de l'exercice financier: 31 Mars.
Conseil d'Administration: J. E. Cornish (président); Baron J. L. de Menasce, A. L. Gorra, M. C. Salvago, S. C. Salvago.
Délégué du Gouvernement Egyptien: W. P. Chataway.

Alexandria Water Co. Ltd. *(suite)*

Direction

Directeur et ingénieur en chef . . H. R. C. Blagden.
Directeur-adjoint . . . . . J. Easton Cornish.
Inspecteur en chef . . . . . G. Kecati bey.
Contrôleur général des comptes . Antoine B. Seffer.
Chef-comptable . . . . . Edmond Caprara.
Chef du service technique . . . T. D. Key.
Caissier. . . . . Gabriel Mamlouk.
Chef de l'usine . . . . . A.M. Tennant.

Allen, Alderson & Co., Limited

(2, rue de la Poste, Alexandrie)

Fondée en 1900.
Siège social : Londres.—Bureaux : Alexandrie.—Succursale : Le Caire.
Objet: Travaux d'ingénieurs mécaniciens, importation de machines, entreprises et commerce. Maison fondée en 1865.
Capital : £ 140.000, dont 85.000 en actions privilégiées à 5 % et 55.000 en actions ordinaires de £ 1, entièrement libérées.
Clôture de l'exercice financier: 31 Décembre.
Conseil d'Administration: Geo. B. Alderson, F. Allen, G. Alex. Alderson, H. F. Dickson, Chas. A. H. Alderson, Vita Castro.

Anglo-Belgian Company of Egypt, Limited

(Avenue de la Bourse, Savoy Chambers, Le Caire)

Fondée en 1906. — Siège social : Londres.
Objet : Entreprises industrielles, immobilières et de travaux.
Capital : £ 1.000.000, en 200.000 actions de £ 5.
Conseil d'Administration: Sir William Garstin, K.C.M.G. (président); Francis Fitzgerald, Georges Carlier, Florent Lambert, Edouard Wiener, Léon Carton de Wiart.
Directeur . . . . . S. Sandison de Bilinski.

Anglo-Egyptian Ice Company

(Société Anonyme)

Objet : Fabrique de glace à Choubrah (Caire)
Président . . . . . R. Stabile.
Administrateur-délégué . . . . E. Gorra.
Siège à Alexandrie : 5, boul. Ramleh (bureau R. Stabile & Co.

Anglo-Egyptian Spinning & Weaving Company, Limited

(Karmous)

Fondée en 1899.
Siège social: Liverpool. — Siège d'exploitation: Karmous-Alexandrie.
Capital: £ 150.000, en 148.500 actions ordinaires de £ 1 entièrement libérées, et 6.000 actions de 5 schellings chaque, entièrement libérées.
Clôture de l'exercice financier: 30 Septembre.
Répartition des bénéfices: Après paiement de 5 % d'intérêt aux actions ordinaires, le solde se répartit comme suit: 5 % au Conseil d'Administration, 25 % aux actions de dividende, 60 % aux actions ordinaires.
Conseil d'Administration : E. Debourg (président); J. Rolo, Baron Jacques de Menasce, A. Suarès, E. Nahman, S. Salvago, C. de Tschudi, G. Zervudachi.
Secrétaire . . . . . A. Bærlocher.

Artesian Boring & Prospecting Company

(Société Anonyme)

(21, rue el-Madabegh, Le Caire)

Siège social: Le Caire.
Objet: I. Alimentations d'eau: *a*) forages et installations de puits dits artésiens pour alimentation en eau potable; *b*) forages et installations de puits tubulaires pour irrigation de terres; II. Sondages et Forages: *a*) Sondages d'examen des couches du sol pour construction, etc.; *b*) forages profonds pour recherches minières.
Capital: £ 25.000, en 5.000 actions de £ 5 chacune, entièrement libérées et 200 actions de dividende, sans valeur nominale, subdivisées en centièmes.
Conseil d'Administration: F. M. Singer (président); Ch. J. Nicole, R. Stross, C. Xippas.
Censeur . . . . . Louis Causse.

Artificial Stone Company

(169, r. Canal Mahmoudieh, Alexandrie)
(Abbassia, New Military Barracks, Le Caire)

Fondée en 1906.
Siège social: Alexandrie. — Agences : Le Caire et Port-Saïd.
Objet: Fabrication de pierres artificielles, bordures pour les trottoirs et tuyaux en ciment.
Capital: £ 20.000 en 5,000 actions de £ 4, entièrement libérées. Parts de fondateur 400 sans valeur nominale.
Conseil d'Administration: H. E. Barker (président) ; J. E. Cornish C.M.G. E.W.P. Foster, C. M. G., Michel C. Salvago, H. R. C. Blagden.
Administrateur-délégué . . . . G.B. Kerr (Le Caire).
Directeur . . . . . Raymund M. Clark (Le Caire).

Asia Minor S/S Company, Limited

(3, rue St. Mark, Alexandrie)

Fondée en 1906.
Siège social: Liverpool.
Siège administratif : Alexandrie.
Objet : L'achat et la continuation des affaires de la Bell's Asia Minor Steamship Co. Ltd.
Capital: £ 25.000, en 25.000 actions de £ 1 chacune.
Clôture de l'exercice financier : 31 Mars.
Conseil d'administration : W. M. Moss, F. Swift, à Liverpool; H. E. Barker, E. G. C. Moss, pour l'Egypte.

Associated Cotton Ginners of Egypt, Limited

(6, rue Ancienne Bourse, Alexandrie)

Fondée en 1905. — Siège social: Londres.
Siège administratif : Alexandrie.
Objet: La fusion et la continuation de l'exploitation des usines d'égrenage, Choremi Benachi & Co., C. M. Salvago & Co., C. G. Zervudachi & Sons, J. Planta & Co., Carver Bros & Co. Ltd., V. & C. Bacos, Soc. d'Egrenage de Zagazig, G. N. Demetriadis, A. & J. Sakelaridis & Co., Ant. Antoniadis.
Capital: £ 360.000, en actions de £ 1.
Conseil d'Administration : P.W. Carver (président), Const. Choremi (vice-président), C. Bacos, W. R. Carruthers, T. A. F. Critchley, A. G. M. Dickson, C. L. Allemann, S. Ritscher, M. Sinadino.

Austro-Orientalische Handels, A.-G.

(4, Ch. Azbak, Le Caire)

Fondée en 1905 par la Société I. R. Priv. Autrichienne de crédit pour le commerce et l'industrie à Vienne.
Capital : Couronnes 6.000.000.
Directeur central à Vienne: Hugo Holsten.
Directeurs des succursales d'Egypte: R. Nezavdal & P. Sebesta (Caire); Max Herzog & S. Fröhlich (Alexandrie).

British Engineering Company of Egypt, Limited

(3, Ch. Zervudachi, Le Caire)

Fondée en 1904.— Siège social: Londres.— Siège central: Le Caire.
Objet: Travaux d'ingénieurs.
Clôture de l'exercice financier: 30 Septembre.
Conseil d'Administration: John Gwynne (président); T. O. Callender, J. H. Rosenthal.
Directeur général . . . . . J. Meredith Austin, M.I.M.E., A.M.I.E.E.
Secrétaire à Londres . . . . . Neville G. Gwynne.
Syndicat formé par les maisons suivantes: Babcock & Wilcox Ltd. (Londres), Callenders Cable & Construction Co. Ltd. (Londres), Dick Kerr & Co. Ltd. (Londres & Preston), Thos. Firth & Sons Ltd. (Sheffield), Gwynnes Ltd. (Londres), Wm. Simons & Co. Ltd. (Renfrew), R. & W. Hawthorn, Leslie & Co. Ltd. (Newcastle on-Tyne), W. & J. Avery Ltd. (Birmingham), Ferranti Ltd. (Hollinwood), John Shaw Ltd. (Sheffield).

Cairo Electric Railways & Heliopolis Oasis Company

(boul. Circulaire, Héliopolis)

Fondée en 1906. — Siège social : Caire.
Objet: La mise en valeur des terrains concédés à la Société par le Gouvernement Egyptien dans le désert de l'Abbassieh, ainsi que l'établissement et l'exploitation d'un chemin de fer et de tramways électriques destinés à réunir les quartiers nouveaux à la Ville du Caire.
Capital: 50.000.000 francs, en 200.000 actions ordinaires de 250 francs chacune, et 60.000 actions de dividende sans désignation de valeur.
Capital obligations : Francs 15.000.000.
Clôture de l'exercice: 31 Décembre.
Conseil d'Administration: Baron Edouard Empain (président); S.E. Boghos Nubar pacha et Lord Armstrong (vice-présidents); André Berthelot, Léon Carton de Wiart, François Empain, Sir Aug. Fitzgeorge, George Todd Symons, Sir John Rogers, Jules Jacobs, Marcel, Benard.

Directeur général	Sir Reginald L. Oakes Bart.
Sous-directeur	Victor Pécher.
Directeur de l'Exploitation (Chemin de Fer & Tramway) . . .	Baron.
Directeur de l'Exploitation (services électriques)	Geo. De Ryckere.
Directeur des Sports	Major A.M. Pirie.
Chef de service des Domaines . .	Willaert.
Architecte en chef	G. Robida.
Chef de service de la voirie . .	Grosjean.
» *de la comptabilité*	Fernand Simonet.

Cairo Sand Bricks Company
(Société Anonyme)
(Gabal Ahmar, Abbassieh, Le Caire)

Fondée en 1910. — Siège social: Le Caire.
Objet : Fabrication de briques silico-calcaires.
Capital : £ 98.028 en 24.507 actions de £ 4 entièrement libérées.
Conseil d'Administration : Sir Horace Pinching, J. Cattaui-Aslan pacha, R. Rolo, Dr. Emile Hahnloser, Elie Mosseri, J. G. Jacot Des Combes.
Directeur . . . . . Ernest Trembley, ingénieur, E.I.L.
Concessionnaires exclusifs pour la vente: H. Pollak & Co.

Cairo Sewage Transport Company, Limited
(6, Ch. Chérifein, Le Caire)

Fondée en 1887. — Siège social: Londres. — Bureaux: Caire.
Agences: Alexandrie, Damanhour, Tantah, Ismaïlia, Mansourah, Damiette, Port-Saïd, Minieh et Assiout.
Objet: Transport des vidanges.
Capital autorisé: £ 16.000; émis £ 12.000 en 240 actions ordinaires de £ 50 entièrement libérées ; £ 4.000, en 80 actions privilégiées 7 % de £ 50 entièrement libérées.
Clôture de l'exercice financier: 30 Septembre.
Conseil d'Administration: E. H. Day (président); J. Hunter Jones, A. Bircher G. Blum, H. Meyer.
Directeur-général: H. Meyer.

Callender's Egyptian Damp Proof Company, Limited
(121, Ch. Abbas, Le Caire)

Fondée en 1907. — Siège social : Londres.
Objet : L'achat de l'entreprise de MM. G. M. Callender & Co. Ltd. pour l'Egypte, le Soudan, la Turquie, la Grèce, Crète, Chypre et l'Asie Mineure et la négociation de tous produits Callender.
Capital : £ 30.000 en 29.925 actions de £ 1 chacune et 1.500 parts de fondateur de 1/- chacune.

Carver Brothers & Co, Limited
(1, r. Ancienne Bourse, Alexandrie)

Fondée en 1900. — Siège social et Agence principale: Manchester.
Objet: Continuation des affaires de commerce en général fondées par Carver Bros & Co. à Manchester, Liverpool et Londres; par Carver & Co. à Alexandrie, et par Carver Bros à Gibraltar.
Capital : £ 300.000, en 300.000 actions de £ 1 chaque.
Conseil d'Administration: B. Carver, C. W. Carver, F. W. Carver, P. W. Carver, S. R. P. Carver, A. B. Parkes, H.B. Carver, J. I. Carver.

Commercial & Agency Company of Egypt, Ltd.
(rue de France, Okelle Sananieh, Alexandrie)

Fondée en 1908.
Siège Central: Egypt house, 36, New Broad St., London E.C.
Succursale: Le Caire.
Objet: Commerce d'importation, exportation et représentation.
Capital: £ 75.000, nominal dont le tiers versé par l'Egyptian Investment & Agency Ltd.
Conseil d'Administration: R P. Sellon Esq., H.O. King, Esq., H.N. Goldie, Esq.
Directeur . . . . . J. G. Hewett.
Secrétaire à Londres . . . . E. Easterbrook.

Commercial & Estates Company of Egypt
(Late Karam & Frères)
(32, rue Echelle des Céréales, Alexandrie)

Objet: Le commerce de bois de construction et l'exploitation des terrains agricoles.
Conseil d'Administration: S. Pitscher, R. Huri, Abd. Karam, Gab. Tewfik Karam, Edouard Karam.
Administrateurs-délégués: Gabr. Tewfik Karam, Ed. Karam.
Secrétaire et fondé de pouvoirs: Grégoire Craissati.

Compagnie des Bâteaux-Omnibus
(Rond Point Suarès, Le Caire)

Fondée en 1905. — Siège social : Le Caire.
Objet : Le transport de passagers et marchandises sur le Nil et autres entreprises similaires. — Service postal.
Capital social : L.E. 15.000, en 3.750 actions de L.E 4.
Conseil d'Administration : Adolphe Cattaui (président); Gustave Cattaui, Dario Finzi (administrateur-délégué), Baron Alfred de Menasce.
Directeur . . . . . A. D'Amico.

Compagnie Centrale d'Éclairage (et de chauffage) par le gaz, Lebon & Cie.

Siège social : Paris, 26, rue Londres.
Villes éclairées en Egypte : Caire, Alexandrie et Port-Saïd.

Usine du Caire
(Saptieh)

Représentant et directeur-général de la Compagnie au Caire . . . Louis Pitelle.
Sous-directeur . . . . . Eloi Pitelle.
Ing. en chef de la station électrique Gaston Martin.
Inspecteur de la comptabilité . . Coignard.

Usine d'Alexandrie
(16, rue Sidi Abou-Dardar)

Représentant et directeur-gén. de la Compagnie à Alexandrie . . François Bourgeois.
Sous-directeur. . . . . Charles Lams.
Inspecteur de la comptabilité . . Coignard.

Usine de Port-Saïd
(rue Constantinieh)

Directeur . . . . . F. Jullien.
Inspecteur de la comptabilité . . Coignard.

Compagnie Egyptienne Thomson-Houston
(Le Caire, 1, r. Soliman pacha — Alexandrie, 15, r. Stamboul)

Fondée en 1907. — Siège social: Bruxelles. — Bureaux: Paris.
Capital: Frs. 5.000.000.
Objet: La fourniture du matériel électrique du système Thomson-Houston pour l'Egypte et le Soudan Egyptien.
Conseil d'Administration: César Aghion (président); R. Lagout (vice-présid.)
Administrateur-délégué . . . . Charles Burton.
Directeur Adm., fondé de pouvoirs Louis B. G. Crosio.
Directeur de l'Agence du Caire . . E. Conin-Pastour.
» » *d'Alexandrie* . C. H. Wolff.

Compagnie d'Entreprises Commerciales en Égypte

(Société Anonyme)

(4, rue Cléopâtre, Alexandrie)

Fondée en 1905.—Siège social: Bruxelles.—Siège administratif: Alexandrie.
Capital : frs. 800.000, en 1600 actions de frs. 500 chacune, entièrement libérées.
Parts de fondateurs : 1000, réparties entre les souscripteurs du capital suivant leurs conventions particulières.
Répartition des bénéfices : Après déduction des frais généraux, 5 % à la réserve, 5 % du restant au fond d'amortissement, 5 % de dividende aux actions. — Du surplus, 5 % au Conseil d'Administration et aux Commissaires. Le solde à partager par moitié entre les actions et les parts de fondateurs.
Clôture de l'exercice : 31 Décembre.
Conseil d'Administration : Léon Hubert (président) ; Paul Masson (administrateur-délégué); Henri Legros (administrateur à Bruxelles); Vahan Khorassandjian (administrateur-délégué, P. Schahbaz (fondé de pouvoirs).

Compagnie Frigorifique d'Égypte

(Ch. Foum el-Teraa el-Boulakieh, Le Caire)

Fondée en 1904. — Siège: Caire.
Objet: La fabrication de la glace et la production du froid en général, l'installation, l'acquisition, l'exploitation d'établissements frigoriques, etc.
Capital: L.E. 180.000, en 45.000 actions de L.E. 4 chacune.
Conseil d'Administration : Boghos Nubar pacha, Karl Abel, César Adda, J. B. Piot bey, S.E. Yacoub Artin pacha.

Censeur . . . . . Ed. Papasian.
Directeur technique . . . . . Astley P. Friend.
Sous-directeur . . . . . L. Galvin.
Avocat Conseil . . . . . Me. César Adda.

Service Vente de Glace

(5, Midan Tewfik)

Directeur . . . . . S. Tomas.
Chef du personnel . . . . . R. Lind.

Compagnie des Messageries Maritimes

Paquebots-poste français

Siège Social: 1, rue Vignon, Paris.
Direction de l'Exploitation : 3, place Sadi Carnot, Marseille.
Capital: Francs 45.000.000.

Agence d'Alexandrie

(7, pl. Mohamed Aly)

Agent . . . . . Henri Bontoux.
Premier commis . . . . . J. Guarry.
Caissier . . . . . J. Cherkesly.

Agence du Caire

(12, Ch. el-Maghraby)

Agent . . . . . Horace Nicoullaud
Premier commis . . . . . Teyssere.

Agence de Port-Saïd

Agent . . . . . Fréderic Wohrer.
Premier commis . . . . . F. Martin.

Compagnie des Messageries Maritimes (*suite*)

Sous-Agence de Suez

Agent chargé de la sous-agence . Joanny Jumelin.
Premier commis . . . . . Georges Manoli.

Compagnie Universelle du Canal Maritime de Suez

Services d'Égypte

Agent supérieur en Egypte. . . Comte Ch. de Serionne.
Agent supérieur adjoint . . . P. Doyen.

CAIRE

(Ch. Nubar pacha)

Chef du secrétariat . . . . . J. Jullien.
Chef de bureau . . . . . H. Lévi.
Secrétaire de l'agence supérieure . L. de Benoist.
Caissier . . . . . Ch. Amic.

ISMAILIEH

Agence Supérieure

Agent supérieur adjoint. . . . P. Doyen.
Chef de la comptabilité . . . . Goetz.
Chef de bureau . . . . . Bally.
» » . . . . . Cipriotti.

Service du Transit

Chef de service . . . . . E. Coullaut.
Sous-chef de service . . . . . F. Reynaud.
Contrôleur de la Navigation . . V. Beret.
Agent technique du Télégraphe. . F. Amoric.
Chef du Secrétariat . . . . . J. Vabre.
Sous-chef du Secrétariat . . . J. Conseil.
Chef de la comptabilité Centrale . J. Colombani.
Sous-chef de la comptab. centrale J. Cohen.
Chef du bureau . . . . . J. Gerin.
Commis vérificateur principal . . P. Chartrey.
Capitaine du port et d'armément . Eve.
Chef du bureau du mouvement et du télégraphe . . . . . A. Plum.
Mécanicien principal. . . . . Duhamel.

Service de l'Entretien

Ingénieur en chef . . . . . L. Perrier.
» » *adjoint* . . . A. Raynaud.
Sous-chef de service . . . . . P. Solente.
Chef du bureau technique . . . H. Saugeron.
Chef du secrétariat . . . . . E. Delcourt.
Chef-adjoint du Secrétariat. . . F. Lachiche.
Sous-chef du secrétariat. . . . A. Gaudinot.
Chef de la comptabilité centrale . L. Gouré.
Sous-chef de la comptab. centrale. O. Monge.
Contrôleur du matériel . . . . E. Dormoy.
Chef de la 2me section . . . . M. Vandier.
Sous-chef de la 2me section . . P. de Saint-Pierre de Montzaigle.
Chef comptable de la 2me section. S. Kozierowski.

Compagnie Univ. du Canal Maritime de Suez (*suite*)

Domaine et Eaux

Sous-chef du Domaine et des Eaux	P. Royer.
Agent technique	Bled.

Contentieux

Chef du bureau du Contentieux .	J. Appert.
1er clerc	de Matuska.

Domaine Commun

Directeur des bureaux	A. de Lavalette-Monbrun.
Chef du service technique . . .	L. Roucou.
» *comptable*.	P. Poggioli.

Caisse

Caissier.	E. Vacher.
1er payeur.	R. de Franchis.

Service Médical

Médecin directeur de l'Hôpital St. Vincent	Dr. E. Cambouliu.
Médecin de la Compagnie . . .	Dr. H. Jardry.

PORT-SAID

Service du Transit

Agent principal	D. Dumont.
Sous-agent principal.	P. Blanc.
» » »	A. Lemazurier.
Chef du bureau du Port . . .	G. Riche.
Chef de bureau	F. Bazerque.
Commis vérificateur principal . .	L. Gardère.
Chef du poste télégraphique . .	L. Sesquière.
Capitaine du Port	F. Pericchi.
Lieutenant du Port	J. Belardy.

Service de l'Entretien

Chef de la 1re section	G. Kœnig.
Sous-chef de la 1re section . . .	Prouteaux.
Chef-comptable de la 1re section .	G. Morère.

Ateliers Généraux et Magasin Général

Chef de la Section des ateliers et du magasin général	E. Jusserand.
Chef de section, chargé des ateliers .	Ch. Laroche.
Sous-chef de section, chargé du magasin.	H. Strickler.
Sous-chef de Section des ateliers généraux	M. Lauzanne.
Chef-compt. du magasin général .	Ch. Chapeau.
Chef Magasinier	Mazet.
Chef-compt. des ateliers généraux .	H. Gerbaud.

Domaine et Eaux

Agent du domaine et des Eaux .	J. Jaillette.
Commis principal.	A. Bianchi.

Compagnie Univ. du Canal Maritime de Suez (*suite*)

Domaine Commun

Agent du cadastre . . . . . E. Hanser.

Caisse

Caissier principal . . . . . G. Mercier.
» *adjoint* . . . . . L. Labrosse.
1er payeur. . . . . P. Boudin.

Service Médical

Médecin de la Compagnie . . . Dr. A. Arbaud.
» » » . . . Dr. A. Pressat.

PORT-TEWFIK

Service du Transit

Agent principal . . . . . P. Schmitt.
Sous-agent principal. . . . . J. Bougeret.
Chef du bureau . . . . . H. Roger.
Commis vérificateur principal. . Ch. Ed. de Thézillat.
Chef du poste télégraphique . . L. Viémont.
Capitaine d'armement . . . . B. Cendres.

Service de l'Entretien

Chef de la 3me section . . . . C. Le Dentu.
Sous-chef de la 3me section . . Augustin.
Conducteur . . . . . E. Gardette.
Chef-comptable de la 3me section . G. Costa.

Domaine et Eaux

Agent du domaine et des Eaux . E. Royer.

Caisse

Caissier . . . . . Aug. Pacho.
Payeur. . . . . Mazaraki.

Service Médical

Médecin de la Compagnie . . . Dr. Gauthier.

Comptoir Belge Oriental

(Société Anonyme)

(*32, Rue Madabegh au Caire*; *11, Rue Stamboul à Alexandrie*)

Siége Social: Liège (Belgique).
Succursales : Le Caire et Alexandrie.
Agences : Dans les principales villes de la Turquie.
Capital : Frs. 500.000, en 1000 actions de 500 frs. chacune.
Objet : Commerce d'importation et d'exportation en Orient. Représentations.
Conseil d'Administration . . . Georges A. Eïd (au Caire) (président); Y. Caramanian (au Caire), Louis Wecks (Anvers); Paul Philippart, Marcel Philippart, Leonce Philippart (Liège).

Comptoir de Vitreries & Miroiteries d'Egypte

(Société Anonyme autorisée par décret Khédivial du 3 Juillet 1910)

(18, Ch. Souk el-Tewfikieh, Le Caire)

Thos. Cook & Son (Egypt), Limited.

(Ch. Kamel, Le Caire)

Fondée en 1894.
Siège social : Londres.
Agences: Caire, Alexandrie, Port-Saïd, Suez, Louxor, Assouan, Halfa, Khartoum.
Capital: £ 200.000, en 20.000 actions de £ 10, entièrement libérées.
Dettes sociales : 200.000 à 5 % d'intérêt, 1er emprunt.
Clôture de l'exercice financier : 30 Avril.
Conseil d'Administration : F. H. Cook, T. A. Cook, E. E. Cook, Sir W. P. Treloar.
Directeur général en Egypte . . E. A. Harrison.

Egypt & Levant Steamship Company, Limited

(6, rue Ancienne Bourse, Alexandrie)

Fondée en 1906. — Siège social : Londres.
Objet : Navigation de commerce.
Capital : £ 200.000, en 199.000 actions ordinaires de £ 1 chaque et 20.000 actions de dividende de 1/ chaque.
Conseil d'Administration en Egypte : H.E. Barker, P.W. Carver, W.B. Rees.
» » *à Londres*: H. Laming.
» » *à Smyrne* : T. B. Rees, H. R. De Jongh.
Secrétaire Local . . . . . John C. Sidley.

Egyptian Aerated Waters Company, Limited

(rue el-Gomrok, Suez)

Fondée en 1899. — Siège: Londres.— Bureaux : Suez.
Objet: La fabrication d'eaux gazeuses et glace, et autres industries similaires.
Capital: £ 3.000, en 6.000 actions de 10/—, dont £ 2.400 versées.
Conseil d'Administration: H. B. Bush, F. G. Davidson, J. T. Murray, A. J. Tweedie.
Administrateur-délégué . . . . H. B. Bush.
Secrétaire . . . . . F. Lewis.

Egyptian Bonded Warehouses Company, Limited

Société des Entrépôts d'Egypte

Fondée en 1888.—Direction à Alexandrie.
Succursales: Caire, Port-Saïd et Suez.
Capital Social: £ 100.000, en 25.000 act. ordinaires de £ 4 chaque, entièrement libérées, et £ 50.000, en 10.000 actions privilégiées 5 % de £ 5 chaque.
Clôture de l'exercice financier: 31 Décembre.
Conseil d'Administration : Baron Jacques de Menasce (président); A. Stross, A. Thierry-Mieg, S. Wellhoff.

Direction d'Alexandrie

(Bab el-Karasta)

Directeur Général . . . . . C.W. Strickland.
Directeur . . . . . E. Pegna.
Sous-Directeur . . . . . J. S. Mizrahi.

Egyptian Bonded Warehouses Co. Ltd. (*suite*)

Succursale du Caire
(*rue Saptieh, à la Douane*)

Directeur . . . . . Franz Lanzon.

Succursale de Port-Saïd
(*Bassin Chérif*)

Directeur . . . . . John Lanzon.

Agence de Suez
(*rue de la Douane*)

Directeurs . . . . . G. Beyts & Co.

Egyptian Delta Light Railways, Limited

(*15, Ch. Kasr el-Nil, Le Caire*)
(*15, rue de la gare du Caire, Alexandrie*)

Fondée en 1897. — Siège social : Londres. — Bureaux : Le Caire et Alexandrie.
En 1900 cette Société a achetée les chemins de fer de l'Est, et en 1904 les lignes de The Metropolitan & Cairo Helouan Railway.
Capital autorisé : £ 2.317.012 ; reparti comme suit :
11.000 actions de dividende de £ 10 chacune ;
125,000 actions privilégiées. 5 1/2 % cumulatives de £ 10 ;
6.050 obligations 4 % de £ 100 ;
12.457 obligations Est 3 1/2 % de £ 20 ;
1.003 obligations Helouan 4 % de L.E. 100.
Capital émis: £ 2.065.911; 5/11; reparti comme suit.
104.078 actions privilégiées 5 1/2 % cumulatives.
11.000 actions de dividende;
5.633 obligations de £ 100 — 4 % ; Delta.
12.457 obligations de £ 20 — 3 1/2 %; Est ;
1.003 obligations de L.E. 100 — 4 % Helouan;
moins un total de £ 21.318: 9/3 amorties.
Clôture de l'exercice financier: 31 Mars.
Conseil d'Administration à Londres : Sir W. Garstin (président); Sir C. W. Fremantle, R. Miller, M. Sharpe.
Conseil d'Administration en Egypte : Scandar pacha Fahmy (président en Egypte); M. Cattaui pacha, Baron J. de Menasce, W. Pelizæus.
Administrateur-délégué à Londres: Major W. I. Le Breton.
Agent et Directeur-général en Egypte: Capt. A. Adams.

Egyptian Dredging Company, Limited

Société Anonyme Privée

(*35, Ch. Wabour el-Miah, Le Caire*)

Directors . . . . . A.H. Rowe, P.S. Anderson, W.B. Rees.
Manager. . . . . H. S. Phillpotts.
Engineers . . . . . C. F. Armstrong, E. Holland.
Accountant. . . . . Saleh B. Tacawi.

The Egyptian Engineering Company, Ltd.

(**Société Anonyme Privée**)

(*Ch. Emad el-Dine, Le Caire*)

Immeuble de la Société de Biens-Fonds Urbains & Ruraux

Maison fondée en 1905.
Siège Principal: Le Caire.—Usines et Ateliers à Mansourah.
Maison à Alexandrie: The Egyptian Engineering Stores.
Agents à Londres: M. Samuel & Co.
Bureaux à Londres: 20, Tothill St. Westminster S.W.
Objet: Travaux d'ingénieurs mécaniciens et constructeurs, importation de machines en tous genres, accessoires d'ateliers, etc.
Capital: £ 50.000.
Clôture de l'exercice financier: 31 Mars.
Conseil d'Administration : Sir Thomas Richardson, T. Percival Wilson, Walter May, Herbert Ballard.
Conseil d'Administration en Egypte : H. K. Baynes (administrateur-délégué), A. Swallow, F.T. Murdoch (directeurs).
Secrétaire . . . . . E. C. Diamant.

The Egyptian Engineering Stores

Formerly STEINEMANN, MÀBARDI & Co.

(**Société Anonyme Egyptienne**)

(*42-44, r. Sidi el-Metwalli, Alexandrie*)

Maison fondée en 1887. — Transformée en Société Anonyme en 1910.
Siège social: Alexandrie.
Objet: Travaux d'ingénieurs mécaniciens, importation de machines, entreprise de commerce.
Capital: L.E. 40.000 divisé en 10.000 actions de L.E. 4 chacune.
Conseil d'Administration : Samuel Samuel, Walter Horace Samuel, Walter Henry Levy, Henry Kennet Baynes, Aaron Swallow, Frederick Teed Murdoch.

Egyptian Enterprise & Development Company

(*27, Ch. Cheikh Aboul-Sebaa, Le Caire*)

Fondée en 1904. — Siège social : Le Caire.
Objet : Toutes opérations foncières, agricoles et industrielles.
Capital: L.E. 400.000 en 40.000 actions de L.E. 10, et 16.000 parts de fondateur sans désignation de valeur.
Clôture de l'exercice financier : 31 Décembre.
Conseil d'Administration : M. N. Shakour pacha (président); Colonel H. L. Aylmer, G. A. Eid, A. Nourrisson bey, Ern. Rolin, Léon Rolin, Ed. Thys.
Directeur-général. . . . . M. N. Shakour pacha.
Commissaires . . . . . F. H. Russell (de la Maison Russell, Wyatt, Harris & Gardiner chartered accountant.— Jules Rolin à Bruxelles).

Egyptian Hotels, Limited

(Ch. Kamel, Le Caire)

Fondée en 1897. — Siège social: Londres.
Objet: L'exploitation des hôtels Shepheard et Ghezireh Palace au Caire.
Capital: £ 124.600, en actions ordinaires et £ 115.000 en actions privilégiées, entièrement émises.
Dettes sociales: £ 53.900 première dette hypothécaire à 4 1/2 %, £ 48.600 deuxième dette hypothécaire à 4 3/4 %
Clôture de l'exercice financier : 30 Avril.
Conseil d'Administration à Londres: Lord Claud J. Hamilton, E. A. Harrison, E. C. Zervudachi, J. J. Hug, W. B. Peat.
Directeur général . . . . . Ch. Baehler.

Egyptian Lignolite Company

(Société Anonyme Egyptienne)

(15, Ch. el-Madabegh, Le Caire)
(2, rue des Etudiants, Alexandrie)

Fondée en 1907. — Siège social : Alexandrie.
Objet : Pavages en lignolite et lithite.
Conseil d'Administration : Enrico Nahman (président); Habib Homsy bey, P. Arcoudaris, Henry Gorra, Cav. Giuseppe G. Mattioli, Jacques I. Suarès.
Agent au Caire . . . . . J. H. Homsy.

Egyptian Markets, Limited

(Ch. Abdel-Hakk el-Sombâti, Le Caire)

Fondée en 1898. — Siège social: Londres.
Objet: L'exploitation pendant 40 ans d'une concession pour la construction et l'administration de marchés dans 120 centres dans la Haute et Basse-Egypte.
Capital: £ 175.000, en 174.700 actions ordinaires de £ 1 chaque et 300 parts de fondateurs de £ 1 chaque.
Les parts de fondateurs ont droit au tiers des bénéfices, après déduction de tous frais et du 8 % aux actions ordinaires.
Dettes sociales: £ 95.900, en 959 obligations de £ 100 à 5 %.
Clôture de l'exercice financier: 31 Décembre.
Conseil d'Administration à Londres : F. E. Robertson (président:) Major W. I. Le Breton, A. F. Joseph, Capt. A. St. John Cooke, D.S.O.
Conseil d'Adm. en Egypte : . . . W. O. Joseph.
Directeur général en Egypte . . C. E. Duffield.

Egyptian Produce "Dreux & Co"

(17, rue Madabegh, Immeuble Tabet (porte Sud, Le Caire)

Fondée en 1909. — Siège social et administratif: Le Caire.
Objet: Achat et vente de céréales, coton, graines de coton. Avances sur marchandises, warrants, opérations de dédouanage et transport sur le Nil, gérance d'immeubles, amélioration de propriétés, installations hydrauliques et artésiennes.
Administrateur-gérant . . . . René Dreux.
Conseil de Surveillance . . . . J. Gérard, F. Brouard, G. Aivas.

Egyptian Salt & Soda Company, Limited

(5, rue Adib, Alexandrie)

Fondée en 1899. — Siège social: Londres. — Siège d'exploitation: Alexandrie.
Objet: Vente du sel en Egypte, pressage de graines, exploitation de dépôts de soude à Wadi-Natron, installation de raffineries d'huile et de savonneries.
Capital: £ 500.000, en 500.000 actions de £1 chaque entièrement libérées.
Dettes sociales : 100.000, en 1.000 obligations de £ 100 à 5%.
Conseil d'Administration: Dr H. Milton (président); M. Salvago, Eug. Debourg, D. Rees, G. Royle, R. Henriques, Sir John Rogers, C. Choremi, L. Stagni.
Secrétaire . . . . . A. J. Lowe.

Direction Centrale: Bureau d'Alexandrie

Administrateur-délégué . . . . E. Debourg.
Directeur-général des travaux. . J. F. Elsworth
Manager . . . . . A. Baerlocher.
Secrétaire au bureau de Gabbari. P. Petit.
Directeur du départ. des poudres . A. J. Lowe.

Service des Travaux des Soudes Naturelles à Wady-Natroun

Directeur . . . . . W. Paterson.

Service des Sections Savons et Huiles à Kafr El-Zayat

Directeur. . . . . John Thirsk.

Egyptian Sanitary Engineering Company

(20, rue Rosette, Alexandrie)

Fondée en 1907.
Siège social: Alexandrie. — Succursale: Le Caire, Ch. el-Maghraby.
Objet: Exploitation de brevets et installations sanitaires.
Capital: £ 20.000, en 5 000 actions de £ 4.
Conseil d'Administration: P. Back, A. Blum, A. J. Le Héron, G. G. Mattioli, R. J. Rolo, A. Suares, S. Tivoli.
Directeur général . . . . . Eugène Daujat.

Egyptian Sudan Exploration Company, Limited

Fondée en 1900. — Bureaux: Caire c/o National Bank of Egypt.
Objet: Entreprises au Soudan.
Capital: £ 30.000 en 32.000 actions ordinaires, de 16sh 8d et 4.000 parts de fondateurs de 16sh 8d.
Conseil d'Administration: A. Ralli (président), R. Rolo, M. Salvago, E.W.P. Foster, A. Vulliet (secrétaire).

Electric Light & Power Supply Company

(5, derrière le Shepheard's Hotel, rue des Bains, Le Caire)

Fondée en 1906. — Siège social: Le Caire.
Objet: L'exploitation des applications d'énergie éléctrique sous toutes ses formes.
Capital: L. E. 36.000, en 9.000 actions de L. E. 4 chacune.
Conseil d'Administration: A. Nourrisson bey (président), Charles Baehler, S. E. Ahmed Chafik pacha, Charles Haccius, Ferd. de Martino bey, Zareh Nubar bey, Emile Naeff.
Directeur . . . . . Charles Dumur.

Electricity & Ice Supply Company

(26, rue église copte, Alexandrie)

Fondée en 1906 (par transformation de la Société Electrique d'Ismaïlia).
Siège: Alexandrie. — Usines: Ismaïlia et Suez.
Capital: £ 44.000, en 11.000 actions ordinaires de £ 4 chaque.
Conseil d'Administration : Wilhelm Pelizaeus (président); Dr Emile Hahnloser, Adolf Hess, Auguste Delaquis, J. G. Jacot des Combes.

Fayoum Light Railways Company

(Avenue de la Bourse, Savoy Chambers, Le Caire)

Fondée en 1898. — Siège social: Le Caire.
Capital: £ 104.400, en 26.100 actions de £ 4 chacune, et £ 104.400 en obligations de £ 20 chacune à 4 %.
Conseil d'Administration : Sir William Garstin, K.C.M.G. (président); S. de Bilinski, J. Desoer, F. Lambert, C. Thonet, F. Fitzgerald, Khaled pacha Loutfi.
Directeur général . . . . . N. N.
Chef-comptable . . . . . L. Naudi.

George Nungovich Egyptian Hotels Company

(Place de l'Opéra)

Fondée en 1899. — Siège social: Le Caire, Grand Continental Hotel.
Objet: L'exploitation des Hôtels Savoy, Continental, Angleterre, Grand Hotel Hélouan, Hôtel des Bains et Etablissement Thermal de Hélouan, Mena House Hotel (Pyramids), Hôtel Casino San Stefano.
Capital: £ 148.000, en 37.000 actions de £ 4 entièrement libérées.
Clôture de l'exercice financier: 30 Avril.
Conseil d'Administration : A. Rostovitz bey (président); Joseph Cattaui-Aslan pacha, J. Home, G. Royle, Elie Mosseri, Georges Merzbach bey, Paul Zaphiriou.
Directeur général . . . . . A. Wild.
Secrétaire général . . . . . A. Landauer.

Hamburg & Anglo-American Nile Company

(Place de l'Opéra, Le Caire)

Fondée en 1899. — Siège social: Le Caire.
Objet: Service de touristes et transports sur le Nil; construction d'embarcations pour le Nil et autres, développement du trafic sur le Nil. Construction de vaisseaux et travaux mécaniques.
Capital: £ 140.000, en 35.000 actions de £ 4 entièrement libérées.
Clôture de l'exercice financier: 30 Avril.
Conseil d'Administration: Sir John Rogers (président); Astley P. Friend, A. Storm, P.W. Stout.
Directeur général . . . . . Robert O. Diacono.
Directeur des Travaux . . . . . Leo. W. Cole.
Chef de Bureau . . . . . Simon Leibovitz.
Chef-Comptable . . . . . A. F. Smith.
Comptables. . . . . . O. Guglielmi, Adrien Serre, E. Anselm.
Caissier. . . . . . C. Losco.

Héliopolis Palace Hotel

(Société Anonyme)

(Boulevard Circulaire, Héliopolis)

Fondée en 1909. — Siège social: Bruxelles, 7, rue des Cultes.
Objet: Acquisition et exploitation de l'Héliopolis Palace Hotel.
Capital: Frs. 4.000.000 divisé en 16.000 actions de capital et 17.000 actions de dividende sans désignation de valeur.
Conseil d'Administration: MM. Louis Cousin (président); Gibert Mullie (administrateur-délégué), Alexandre Marcel, Léon Du Bois, Edouard Moselli.
Directeur . . . . . Max Doerhoefer.

Industrial Building Company of Egypt

(4, rue Salah el-Dine, Alexandrie)

Société Anonyme Egyptienne autorisée par Décret Khédivial du 3 Juillet 1908. Cessionnaire de The Industrial Building & Commercial Co. of Egypt, Ltd.

Fondée en 1907. — Siège social: Alexandrie.
Objet : Entreprise de travaux, constructions en ciment armé, menuiseries mécaniques, platrière, etc.
Capital : £ 192.940, divisé en 48.235 actions de £ 4.
Conseil d'Administration: E. Karam (président); G. G. Mattioli, Michel Ralli, Edward Coze, Isaac Aghion, S. Ritscher, S. Tivoli.
Administrateur-délégué . . . . Ing. G. G. Mattioli.

Kafr-El-Zayat Cotton Company, Limited

(Karmous, près Alexandrie)

Fondée en 1894. — Siège social: Alexandrie.
Villes d'exploitation: Kafr el-Zayat et Alexandrie. — Agence: Le Caire, 44, Chareh el-Madabegh.
Objet: Egrenage et pressage de cotons, fabrication d'huile de coton.
Capital : £ 80.000, en 16.000 actions de £ 5 entièrement libérées.
Dettes Sociales: £ 13.200, en 132 obligations de £ 100 chaque à 5 % d'intérêt, solde restant d'une émission de £ 30.000 amortissables en 25 annuités de 1200 chaque.
Clôture de l'exercice financier: 31 Juillet.
Conseil d'Administration : R. A. Huri (président); N. N. (vice-président); A. Bimsenstein, G. M. Sursock, H. Swinglehurst.
Administrateur-directeur . . . J. D. Zerbini.
Sous-directeur à Alexandrie . . D. P. Boustani.
» » » *Kafr el-Zayat* . A. P. Boustani.
Agent au Caire . . . . . P. A. Christofa.

Khedivial Mail Steamship & Graving Dock Co., Ltd.

(rue Centrale 2, boul. de Ramleh, Alexandrie)

Fondée en 1898. — Siège social: Londres. — Siège central: Alexandrie.
Agences principales: Alexandrie, Suez et Constantinople.
Agences: Caire, Pirée, Smyrne, Mételin, Rhodes, Dardanelles, Port-Saïd, Jaffa, Caiffa, Beyrouth, Tripoli, Mersine, Alexandrette, Larnaca, Djedda, Jambo, El-Wedj, Massawa, Suakin, Hodeida, Aden.

Khédivial Mail Steamship & Graving Dock Co Ltd. (*suite*)

Objet: Service postal de navigation à vapeur par contrats avec le Gouvernement entre les ports de Grèce, Turquie, Syrie et de la Mer Rouge.
Capital: £ 200.000, en 40.000 (5 1/2 %) actions privilégiées de £ 5 chaque entièrement versées. £ 200.000, en 100.000 actions ordinaires de £ 1 chaque entièrement libérées et 100.000 actions non émises.
Dettes sociales: £ 117.900 en 1179 obligations de £ 100 à 4 1/2 %.
Clôture de l'exercice financier: 30 Juin.
Conseil d'Administration: Lord Ernest Hamilton (président); Geoffrey Head, F. Allen, S. Wellhoff, H. Swinglehurst.

Directeur-général	H. F. C. Parkinson.
Sous-directeur	Ahmed Emin Turc pacha.
General Marine Supt.	Capt. A. R. Reade.
Superitendant engineer	I. E. Spurgeon.
Local Marine Supt	Capt. S. Fawcett.
Chef des Ateliers	Plinio Roselli.
Freight & Passage Dept.	H. Rosenberg.
Inspecteur	A. Farès.
Chef-Comptable	W. Hartkness.
Chef du Secrétariat	E. J. Prior.
Secrétaire	James Opie.

Manure Company of Egypt
(Société Anonyme)
(*6, Ch. Chérifein, Le Caire*)

Fondée en 1909. — Siège social: Le Caire.
Objet: Manufacture d'engrais, transport des vidanges.
Capital autorisé: L.E. 30.000.
Capital émis: L.E. 30.000 en actions ordinaires de L.E. 5 chaque, entièrement libérées.
Clôture de l'exercice: 30 Septembre.

Conseil d'Administration	E. H. Day (président); G. Blum, A. Bircher, J. Hunter Jones, H. Meyer
Directeur Général	Henri Meyer.

Menzaleh Canal & Navigation Company
(*Ch. Soliman pacha, Gresham House, Le Caire*)

Fondée en 1904. — Siège social: Le Caire.
Objet: Navigation sur le Lac Menzaleh, communications entre le Nil et le Canal de Suez.
Capital: L.E. 77.000, en 19.250 actions ordinaires de L.E. 4 chacune, et 44.000 parts de fondateurs sans valeur nominale.
Clôture de l'exercice financier: 31 Décembre.
Conseil d'Administration: Sir J. G. Rogers (président); H. B. Greville, Arakel Nubar bey, L. Carton de Wiart.
Secrétaire: A. E. Francini, F. C. I.
Agents à Port-Saïd: The Egyptian Bonded Warehouses Co. Ltd.

National Hotels & Residences Company
(*3, rue el-Nemr, Le Caire*)

Fondée en 1905. — Siège social: Le Caire.
Objet: Exploitation de l'Hôtel National et de l'Immeuble Résidences au Caire, exploitation de l'Hôtel d'Aïn Sofar au Mont Liban.
Capital: L.E. 102.660 divisé en 25.665 actions de L.E. 4 chacune.

National Insurance Company of Egypt
(19, rue Nébi Daniel, Alexandrie)

Fondée en 1900. — Siège social: Alexandrie.
Objet: L'assurance contre l'incendie en Egypte et au Soudan.
Capital: £ 200.000, en 10.000 actions de £ 20, dont £ 5 versées.
Fonds de Réserve; £ 50.000 à la clôture de 1909.
Clôture de l'exercice financier: 31 Décembre.
Conseil d'Administration: R. C. Abdy, E.A. Benachi, A. G. M. Dickson, M.Cattaui pacha, Baron J. de Menasce, A. A. Ralli, A.Sursock, Hassan Mohsen pacha, Hugo Lindemann, Franz de Planta, Michel C. Salvago.
Directeur-Administrateur . . . J. C. Sevastopulo.

Nestor Gianaclis, Limited
(Choubrah, Jardin Ciccolani, Le Caire)

Fondée en 1868. — Reconstituée en Société Anonyme Anglaise en 1909.
Siège social: Londres, 22, Fenchurch Street.
Siège Administratif: Le Caire.
Fabriques: Le Caire (Choubrah), Boston, U.S.A., Frankfort sur Main.
Objet: achat et vente de tabacs et fabrication de cigarettes.
Clôture de l'exercice: 31 Décembre.
Conseil d'Administration: A. Rostovitz bey (président); Nestor Gianaclis, P. M. Comninos, D. Bouboulis, Mil. J. Cosmeto, Chrissoudis.
Directeur général. . . . . . Panayottis M. Comninos.
Secrétaire à Londres . . . . W.H.R. Weller.

New Egyptian Company
(4, rue Adib, Alexandrie)

Fondée en 1899 — Siège social : Londres, 13, Austin Friars, E.C.
Bureaux à Alexandrie.
Objet : Toutes affaires en Egypte et contrées voisines.
Capital : £ 500.000, en 500.000 actions de £ 1 chaque.
Clôture de l'exercice financier : 31 Décembre 1911.
Conseil d'Administration: E. Suarès, D. G. Henriques, Edward Nathan, Hamilton Carvill, Dr. F. V. Dickenson.
Secrétaires . . . . . The Oceana Consolidated Co. Ltd.

Nile Cold Storage Company, Ltd.
En Liquidation
(rue Boulac, Le Caire)

Fondée en 1904. — Siège social: Londres.
Objet : L'installation et l'exploitation d'établissements frigorifiques au Caire, à Port-Saïd et à Alexandrie.
Capital: £ 50.000, en 49.750 actions de £ 1 et 5000 actions privilégiées de 1/—.
Conseil d'Administration : Dr Herbert Milton (président); A. G. Tweedie, George Royle, H. M. Dodwell.
Secrétaire en Egypte. . . . . . W. H. Perkins.

Nile Cold Storage Company
(Société Anonyme Egyptienne)

Fondée en Janvier 1911 par Décret Khédivial.
Siège social: Le Caire. — Succursales: Port-Saïd et Alexandrie.
Capital: £ 25.710 divisé en 5142 actions de £5.
Conseil d'Administration : Dr Herbert Milton (président et administrateur-délégué); Georges Royle, A J. Tweedie, H. M. Dowdell (administrateurs).
Secrétaire et directeur-général : Wm. H. Perkins, rue Boulac, Caire.
Censeurs : Russell, Harris, Wyatt & Gardiner.

Nile Transport Company, Limited

En liquidation, pour être transformée en Société Egyptienne

(44, Ch. el-Maghrabi, Le Caire)

Fondée en 1907. — Siège social : Londres
Siège administratif : Le Caire.
Objet : L'achat et la continuation de l'entreprise de la Nile Transport Co., Caire.
Capital : £ 100.000 en 24.900 actions de £ 4 chacune et 800 parts de fondateur de 1/- chacune.
G. Spetseropoulo (Liquidateur et administrateur-délégué).

The Palace Hotels of Egypt Company

(35, rue Rosette, Alexandrie)

Fondée en 1906. — Siège social : Alexandrie.
Objet: La création, construction, locàtion et exploitation d'hôtels en Egypte.
Capital : L.E. 17.500, en 3.500 actions de L.E. 5.
Clôture de l'exercice financier : 31 Mai.
Conseil d'Administration: A. Bartau pacha (président); Auguste Alby, Rüdolf Springer, Vahan Khorassandjian, Mihran Telylan.

Petsaly Coal Company, Limited

(10, rue Ancienne Bourse, Alexandrie)
(44, Ch. el-Madabegh, Le Caire)

Fondée en 1906.
Siège: Londres. — Succursales: Alexandrie, Le Caire et Port-Saïd.
Objet : Le commerce des charbons de terre.
Capital : £ 50.000.
Conseil d'Administration: A. E. Bowen, I. S. Whitehead.
Administrateur-directeur . . . S. Petsaly.

Platrières de Ballah

(Société Anonyme Egyptienne)

(7, Ch. Gameh Charkass, Le Caire)

Fondée en 1908. — Siège social au Caire. — Usine à Ballah.
Objet: Fabrication et vente de toutes qualités de plâtre.
Capital: L.E. 24.000, divisé en 6.000 actions de L.E. 4.
Conseil d'Administration : H. Terrail (président); C. Deleuze (secrétaire) A. Jaillon, G. Lordereau, G. Schwob, J. Vaast.
Administrateur-délégué . . . . G. Lordereau.
Directeur . . . . . G. Gujeu.

Port-Said & Cairo Navigation Company

(44, Ch. el-Madabegh, Le Caire)

Fondée en 1907.
Siège: Londres.— Succursales: Alexandrie, Le Caire et Port-Saïd.
Capital : £ 20.000 en 4.000 actions de £ 5 chacune.
Conseil d'Administration: A. E. Bowen (président); J. S. Whitehead.
Administrateur-directeur . . . S. Petsaly.

Port-Said Salt Association Company, Limited

(14, rue Stamboul, Alexandrie)

Siège: Alexandrie.
Objet : La production et vente du sel.
Capital: £ 100.000, dont £ 80.000 émises en actions de 10/-
Conseil d'Administration: P. W. Carver (président); L. Savon (vice-président); Edm. Vermond (administrateur-délégué), Geo. H. Salt, S. Wellhoff, A. Fabri (administrateurs).
Secrétaire général . . . . . G. A. Bortolotti.

The Ritz Hotels (Egypt), Limited

(Ch. Kasr el-Doubara, Le Caire)

Fondée en 1906. — Siège social: Londres.
Objet: Construction et exploitation d'hôtels en Egypte.
Capital: £ 200.250, en 200.000 actions de £ 1 et 5.000 parts de fondateurs de 1/-
Conseil d'Administration à Londres : Hans Pfyffer d'Altishofen.
Conseil d'Administration en Egypte : Charles Bacos, Ferdinand de Martino bey, Dr. Alexander Schweizer.
Secrétaire local : John C. Sidley, 6, rue de l'ancienne Bourse, Alexandrie.

Rosetta & Alexandria Rice Mills Company

(11, r. Eglise Debbané, Alexandrie)

Fondée en 1905. — Siège social: Alexandrie.
Objet : L'industrie du riz.
Capital: £ 64.000, en actions de £ 5 entièrement versé.
Clôture de l'exercice financier: 30 Septembre.
Conseil d'Administration : S. J. Behrend (président); J. Sachs, F. Tuby, P. A. Gérakis; — *à Trieste :* Chev. G. A. Goldschmid.
Administrateur-délégué . . . . A. S. Hazzan.
Directeur des Usines . . . . . M. Schinasi.
Directeurs commerciaux. . . . Behrend & Co., Ltd.

Salonica Cigarette Company

(Choubrah, Le Caire)

Fondée en 1903. — Siège social: Le Caire. — Agence principale: Alexandrie.
Objet: L'industrie des tabacs et des cigarettes et toutes entreprises s'y rattachant.
Capital: £ 97.160, en 24.290 actions de £ 4 chacune entièrement libérées.
Conseil d'Administration : Edg. Suarès (président) ; V. Rodriguez, Ed. Allatini, H. Misrachi, Em. Cattaui, R. Misrachi.
Administrateur-délégué . . . . Rod. Misrachi.

Società Anonima Ceramica Mantovana

(rue Salah el-Dine 16, dépôt rue du Mex, Alexandrie)

Fondée en 1901. — Siège social: Mantova (Italie). — Succursale: Alexandrie.
Capital: L. I. 2.000.000.
Conseil d'Administration: Comm. Avv. Fulvio Cazzaniga (président); Cav. Ing. Camillo Colorni (vice-président); Cav. Rag. Vito Crodetti, Dr. Ardenghi Dionisio, Antonio Telo.
Agent à Alexandrie . . . . . Diena Rag. Remigio.

Société Anonyme "Al-Hayat" de Hélouan

(Hôtel Al-Hayat, Helouan)

Fondée en 1906. — Siège social : Helouan (près le Caire).
Objet : L'achat et l'exploitation d'Hôtels à Helouan. Propriétés Hôtel Al-Hayat, Tewfik Palace Hotel, Institut Zander, Café Restaurant San Giovanni.
Capital: L.E. 106.000 en actions de L.E. 50 chacune.
Clôture de l'exercice financier: 30 Avril.
Conseil d'Administration : Baron Johann Knoop, Major von Arnim-Gerswalde, E. Mallison, Rudolph Springer, Baron Ludwig Knoop.

Société Anonyme du Béhéra

(6, rue Adib, Alexandrie)

Fondée en 1881. Reconstituée en 1894.
Siège social: Alexandrie.
Objet : Agriculture, travaux d'irrigation et toutes autres entreprises similaires.
Capital social : L.E. 737.500, en 50.000 actions ordinaires de L.E. 5 chaque et 100.000 privilégiées amortissables de £ 5 chacune.
Dettes sociales : L.E. 168.928 en obligations 4 %.
Clôture de l'exercice financier: 31 Décembre.
Conseil d'Administration: N. N. (président); M. C. Salvago, (vice-président); A. L. Gorra, Maurice Romano bey, J. E. Cornish, C.M.G., P. M. Salvago, G. Zervudachi, Stephy Salvago, Isaac J. Aghion.
Administrateur-directeur . . . Ed. W. P. Foster, C. M. G.
Sous-directeurs . . . . . E. Monnerat, G.C. Foster.
Chef-comptable . . . . . I. Gorra.

Société Anonyme des Brasseries d'Egypte

(Haret Chalabi, Esbékieh, Le Caire)

Fondée en 1909 par la fusion de la Société Anonyme des Brasseries des Pyramides au Caire et la Société Anonyme des Brasseries et Rizerie (Bomonti) à Alexandrie.
Siège social: Bruxelles.
Capital: Frs. 3.225.000, en 32.250 actions de Frs. 100 entièrement libérées.
Clôture de l'exercice financier: 31 Décembre.
Conseil d'administration : Walter Bomonti (président) ; S.E. Chakour pacha, Florent Lambert, Gustave Lambert, Jacques Ruch, Adolphe Bomonti, A. Haas, G. Thélie.
Directeur . . . . . Jacques Salzer.

Société Anonyme des Chemins de Fer de la Basse-Égypte

(Direction : Mansourah)

(Administration: Le Caire, Cabinet Me L. Carton de Wiart)

Fondée en 1896. — Bureau central. Bruxelles.
Siège: Caire. — Bureau de direction: Mansourah.
Capital: frs. 4.500.000, en 9.000 actions privilégiées de frs. 500 chaque, entièrement libérées.
Dettes sociales: frs. 3.000.000, en 6.000 obligations de frs. 500 chaque.
Actions de dividende : 14.000, participant à 50 % des bénéfices, après paiement de 5 % à la réserve, 5 % aux actions et la participation aux administrateurs.
Clôture de l'exercice financier: 30 Juin.

Soc. An. des Chemins de Fer de la Basse-Egypte (*suite*).

Conseil d'Administration: S.A. le prince Hussein Kamel pacha, Aug. Le Brun, Boghos Nubar pacha, le baron E. Empain, F. Empain, Adh. de la Hault, Aug. de la Hault, Vicomte B. de Jonghe, Sir John Rogers pacha, Me. L. Carton de Wiart.

Secrétaire p. i. . . . . . A. E. Francini, F. C. I.
Directeur . . . . . C. Migurski, ingénieur.

Société Anonyme du Chemin de Fer Keneh-Assouan

(*Ch. el-Kénisseh el-Guédideh, Le Caire*)

Fondée en 1895. — Bureau : Le Caire.
Objet: L'exploitation pour 80 ans de la concession d'une ligne de chemin de fer.
Capital: £ 100.000 en 5.000 actions de £ 20, entièrement libérées.
Dettes sociales : £ 365.000 en 18.250 obligations de £ 20, 85.000 en 130 obligations de £ 20, et 824 de £ 100, toutes à 3 1/2 % d'intérêt.
Parts de fondateurs : 500, participant à 15 % des bénéfices après déduction de l'amortissement et de 3 1/2 % d'intérêt sur le capital.
Le Gouvernement Egyptien a pris l'exploitation de la ligne contre un paiement annuel à la compagnie de £ 23,600 pour les premières 20 années, et £ 25.384 Sh. 12 p. 3 pour les 59 années restantes. Ceci garantit aux actionnaires environ 5 1/2 % jusqu'en 1920 et 7 % pour la période suivante.
Clôture de l'exercice financier : 31 Décembre.
Conseil d'Administration: M. Cattaui pacha (président); W. Pelizaeus (administrateur-délégué); Baron Alfred de Menasce, F. T. Rowlatt, Baron J. L. de Menasce au Caire, H. Oppenheim, M. Winterfeldt à Berlin.

Société Anonyme des Ciments d'Égypte

(*Massarah*)

Fondée en 1900. — Siège social: Bruxelles.
Siège d'exploitation: Massarah, près Le Caire.
Objet: La fabrication du ciment Portland Artificiel.
Capital: réduit à fcs. 1.000.000 en actions de 100 fcs. et 20.000 parts de fondateur sans valeur nominale. Il a été créé un capital privilégié de frs. 1.250.000.
Répartition des bénéfices: Après paiement de 6 % d'intérêts aux actions privilégiées et 5 % aux actions, il est placé certaines sommes à la réserve et à l'administration et le surplus est partagé en parts égales entre les actions et les parts de fondateurs.
Clôture de l'exercice financier: 31 Décembre.
Conseil d'Administration: F. Lambert, P. Schizas, C. Balanos, Paul Lambert, E. Zoude.

Commissaire au Caire . . . . A. Casdagli.
» *à Bruxelles* . . . Ch. Coene.
Directeur . . . . . M. Zeyen.

Société Anonyme de Commerce

Successeur de G. Frauger & Co.

(*3, pl. Mohamed Aly, Alexandrie*)

Fondée en 1898. — Siège social: Alexandrie.
Objet: Continuation des affaires d'exportation fondées par G. Frauger et Cie.
Capital: L. E. 60.000, en 60 actions de L. E. 1000 entièrement libérées.
La répartition des bénéfices est décidée par l'Assemblée Générale des Actionnaires.
Clôture de l'exercice financier: 30 Septembre.
Conseil d'Administration : J. R. Reeves (président); O. F. Waterfield, E. Tschopp, H. Lander,

Société Anonyme "Crown Brewery of Alexandria"

(7, rue Avéroff, Alexandrie)

Fondée en 1897. — Siège social: Bruxelles. — Usines à Alexandrie.
Capital: frs. 1.300.000, en 13.000 actions de frs. 100, entièrement libérées.
Dettes sociales: frs. 500.000, en 1000 obligations de frs. 500 chaque, à 6 %, dont 300.000 seulement émises au public. Actions de jouissance: 3.650.
Répartition des bénéfices : Après paiement de 5 % aux fonds de réserve social et 5 % aux actions privilégiées, les actions de jouissance participent à la moitié du solde des bénéfices après déduction de 10 % au Conseil d'Administration et 15 % aux Fonds de prévision décidé par une Assemblée Générale des actionnaires.
Clôture de l'exercice financier: 31 Décembre.
Conseil d'Administration : A. L. Gorra, A. Roland, E. Lombardo, M. Raybaud, J. Suzan, R. Stabile, F. H. Manley.
Directeur . . . . . Ch. Cantoni.

Société Anonyme des Eaux du Caire

(rue Foum el-Teraa el-Boulakieh, Alexandrie)

Fondée en 1865. — Siège social: Le Caire.
Capital : frs. 8.500.000, en 68.000 actions de frs. 125 chaque entièrement libérées, dont 6.042 ont été remboursées.
Parts de fondateurs : 3.360 participant à 7 % des bénéfices après les prélèvements statutaires.
Clôture de l'exercice financier : Mars.
Conseil d'Administration : Boghos Nubar pacha (président) ; Karl Abel (administrateur-délégué); J. B. Piot bey, Me. César Adda, E. Miriel, S.E. Chakour pacha, Joseph Cattaui-Aslan pacha, H. Masson.
Commissaire du Gouvernement . . Le dir.-gén. de l'Adm. des Serv. San.
Censeurs . . . . . César Caprara, Nubar Innès bey.
Directeur technique . . . . . Astley P. Friend.
Sous-directeur . . . . . L. Galvin.
Avocat Conseil . . . . . Me César Adda.

Société Anonyme des Eaux de Tantah

(14, Ch. Cheikh Aboul-Sebaa, Immeuble Coronel, Le Caire)

Fondée en 1897. — Siège social: Le Caire. — Siège d'exploitation: Tantah.
Capital: £ 60.000, en 12.000 actions de £ 5 entièrement versées.Parts de fondateurs: 3.000.
Répartition des bénéfices: 5 % pour un fonds de réserve, 5 % aux actions et facultativement une somme destinée à un fonds de prévoyance; du solde: 5 % au Conseil d'Administration, 20 % aux parts de fondateurs, 75 % à toutes les actions amorties et non amorties.
Clôture de l'exercice financier : 31 Décembre.
Conseil d'Administration: M. Cattaui pacha (président) ; J. Cattaui-Aslan pacha (administrateur-délégué) ; Joseph Cattaui pacha, Baron Jacques de Menasce, Baron Félix de Menasce, W. Pelizæus, Robert S. Rolo, André Suarès.
Commissaires de surveillance . . J. Glavany, E. Berthy.
Directeur . . . . . E. Gallois.

Société Anonyme Egyptienne de Publicité

(30, rue Kasr el-Nil, Le Caire)

Fondée en 1906. — Siège social: Le Caire.
Agences à Alexandrie, Paris, Londres et Port-Saïd.
Capital: L.E. 10.000, entièrement versé, en 2.500 actions de L.E. 4 et 2.500 parts de fondateurs sans désignation de valeur.
Clôture de l'exercice financier: 31 Mars.
Répartition des bénéfices: Après payement de 6 % d'intérêt au capital, le surplus est partagé par parts égales entre les actions ordinaires et les parts de fondateurs.
Conseil d'Administration: Max Fischer, C. Xippas, Boris Ehrlich.
Administrateur-délégué . . . . Max Fischer.
Directeur . . . . . A. P. Terracino
Secrétaire . . . . . A. C. Rossano.

Soc. Anon. pour la fabrication de Cigarettes Égyptiennes

(Marque Hadgès Nessim)

(12 et 14, rue Aboul-Dardar, Alexandrie)

Fondée en 1905— Siège social Alexandrie.
En continuation des affaires «Hadgès Nessim» marque établie en 1865.
Objet: La fabrication et l'exportation de cigarettes.
Capital: £ 25.000, en 1.000 actions de £ 25 chacune.
Clôture de l'exercice financier: 31 Décembre.
Conseil d'Administration: Emmanuel Stross (président); Joseph Meyer, Gustave Stross, Joseph Samuel, Rudolph Stross, Dr. O. Stross.
Directeur . . . . . V. Minasi.

Société Anonyme des Grands Garages d'Egypte

(Ch. Madrassa el-Fransavia, Le Caire)

Fondée en 1906.—Siège social: Le Caire.
Objet: L'établissement, l'achat et l'exploitation de garages pour automobiles et le commerce d'automobiles.
Capital: L.E. 66.040, en 16.510 actions de L.E. 4, et 9.000 parts de fondateurs sans valeur nominale.
Conseil d'Administration: J. W. Williamson, Allan F. Joseph, H. S. Phillpotts, F. Rom, E. Crewe.
Directeur . . . . . J. P. Desclée.

Société Anonyme des Halles Centrales d'Egypte

(pl. Bab el-Louk, Le Caire)

Fondée en 1911. — Siège social: Le Caire.
Objet: Construction et Exploitation de Halles (Marchés).
Capital: L. E. 80,000 en 20.000 actions de L.E. 4 chacune.
Conseil d'Administration: J. A. Cattaui pacha, Ahmed Khaïry bey, J. Mondolfo, Constantin E. Achillopoulo, Louis Blocq, Henri W. Bettelheim, Hassan Khaïry bey.

Société Anonyme d'Irrigation de Baliana

(1, rue de l'ancienne Bourse, Alexandrie)

Fondée en 1910. — Siège social ; Alexandrie.
Objet: Irrigation.
Capital : £ 40.000 en 10.000 actions libérées de £ 4 chacune.
Conseil d'Administration : P. W. Carver (président-gérant); M. Sinadino, G. Debbane, Ch. Salinas, H. Swinglehurst.

Société Anonyme du Parc de Matarieh

(Ostrieh Farm, Parc aux Autruches, Matarieh)

Fondée en 1888.—Siège: Matarieh (près le Caire).
Objet: L'élevage d'autruches et production d'engrais.
Capital: £ 6.000, en 600 actions de £ 10, entièrement libérées.
Fonds de réserve: £ 6.000. — Clôture de l'exercice financier: 31 Août.
Conseil d'Administration: H. Ekisler (président); Piot bey, A. Thelmis.
Directeur . . . . . Ebeid Escaros.

Société Anonyme des Presses Allemandes

DEUTSCHE BAUMWOLLPRESSE, A.-G.

(8, rue Toussoum pacha, Alexandrie)

Fondée en 1906.
Siège social : Alexandrie.
Objet: Le pressage et magasinage de coton.
Capital: £ 50.000, en 5.000 actions de £ 10 chacune.
Clôture de l'exercice financier : 31 Août.
Conseil d'Administration : H. Lindemann (président) ; S. Ritscher (administrateur-délégué); Fritz Andres, W. Stapff.
Directeur . . . . . C. Giudice.
Chef magasinier . . . . . M. Vella.
» *comptable* . . . . . R. Meyer.

Société Anonyme des Presses Libres Égyptiennes

(6, rue Chérif pacha, Alexandrie)

Fondée en 1892. — Siège social: Alexandrie.
Objet: Pressage du coton.
Capital: £ 70.000, en 3.500 actions de £ 20.
Dettes sociales £ 10.200, en obligations à 5 % et £ 27.200 en obligations hypothécaires à 4 1/2 %.
Clôture de l'exercice financier: 31 Août.
Conseil d'Administration : Baron J. L. de Menasce (président); P. Fenderl (vice-président); Baron F. L. de Menasce, Baron J.E.L. de Menasce, S. Sasson, U. Ammann, E. Nahman, Dem. A. Théodorakis.
Directeur Administratif. . . . . Elie A. Piha bey.
» *Technique* . . . . . C. J. Xenachi.
Chef du bureau . . . . . Henry Guened.

Société Anonyme des Tramways d'Alexandrie

(28, boul. de Ramleh, Alexandrie)

Fondée en 1897. — Siège social: Bruxelles.
Capital: frs. 8.000.000, en 80.000 actions de frs. 100 chaque, jouissant d'un surplus de 20 % sur l'excédent des bénéfices, plus 22.660 actions nouvelles émises à frs. 100 le 1er Juin 1908 et mise en paire entièrement liberées.

Soc. Anon. des Tramways d'Alexandrie (*suite*)

Dettes sociales: frs. 7.447.000, en 14.894 obligations de frs. 500 à 4 % restant en circulation.
Actions de dividende: 33.300 participant au 70 % du surplus des bénéfices après paiement de 6 % d'intérêt aux actions du capital.
Clôture de l'exercice financier: le 31 Décembre.
Conseil d'Administration: D. Tambacopoulo (président); C. Burton (vice-président); E. Baldauff (administrateur-délégué); G. Lambert, F. Lambert, G. Zervudachi, J. Chini, E. Thurnauer, J. Lombardo, R. Lagout, M. Poilay bey, César Aghion, Georges Pavie, T. Suzzarini, Zareh bey Nubar.
Administrateur-Délégué: E. Baldauff.
Fondés de pouvoirs: J. G. Jacot des Combes (directeur général); A. C. Bortolotti (chef de la comptabilité et inspecteur de l'Exploitation).
L'exploitation a été affermée à l'Alexandria & Ramleh Railway Co. Ltd., depuis le 1er Janvier 1903.

Société Anonyme des Tramways du Caire

Fondée en 1895. — Siège social: Bruxelles.
Capital: frs. 15.000.000, en 30.000 actions privilégiées de frs. 500 chaque entièrement libérées.
Actions de jouissance: 80.000.
Dettes sociales: frs. 7.500.000, en 15.000 obligations de frs. 500.
Clôture de l'exercice financier: le 30 Juin.
Conseil d'Administration: J. Van Dievoet (président); E. Empain, Aug. de la Hault, A. Lebrun, R. de Bauer, F. Empain.

Direction du Caire
(*Ch. el-Antikhana el-Masria*)

Ingénieur-directeur	Adh. Dessalles d'Epinoix.
Ingénieur, directeur-adjoint . .	Fritz de Lancker.
Ing. chef du service technique . .	L. Van der Hecht.
Ing. chef du serv. des Voies et Trav. .	L. Henseval.
Chef du mouvement	C. Dumont.
Chef-comptable	T. Carbonaro.
Secrétaire	Maurice Gilet.

Société Anonyme de Tuyaux en Ciment Armé (Système Siegwart)

Usine à Maasarah (ligne de Hélouan).
Siège au Caire: bureau Ch. el-Maghraby, 7, citée Alty bey.

Société des Automobiles et des Omnibus du Caire

(*rue Establat el-Torok, Boulaq, Le Caire*)

Fondée en 1898. — Siège social: Le Caire.
Objet: Transport de personnes et de choses en Egypte.
Capital: L.E. 100.000, en 25.000 actions de L.E. 4.
Parts de fondateur: 5.000, sans valeur nominale.
Clôture de l'exercice financier: 30 Septembre.
Conseil d'Administration: A. Rostovitz bey (président); Ad. Cattaui (vice-président); John Zoucas, A. Rolo, E. Nahman, V. Botton, M. Matatia.

Soc. des Automobiles et des Omnibus du Caire (*suite*)

Direction

Directeur . . . . . Pietro Serra-Caracciolo.
Comptable . . . . . Israël Levy.
Inspecteur Général . . . . . J. Somekh.

Société Carmel Oriental

(*9, r. Ancienne Bourse, Alexandrie*)
(*22, Ch. el-Maghraby, Le Caire*)

Fondée en 1902. — Siège administratif : Richon-le-Zion, Jaffa.
Objet : La vente de vins et cognacs.
Capital: frs. 250.000 en 800 actions de 100 Roubles chacunes.
Clôture de l'exercice financier: 31 Décembre.
Conseil d'Administration : Isaac Goldberg, Wolff Gluskin, Jacob Smolizanski.

Société Commerciale d'Egypte

(*8, rue Chérif pacha, Alexandrie*)

Fondée en 1885. — Siège : Alexandrie.
Conseil d'Administration: John Sinadino (président); S.C. Sinadino, L. Camilleri (administrateurs).
Censeurs . . . . . Th. Rodocanachi, G. Ralli.

Société Co-opérative Commerciale de Crédit

(Société Anonyme Egyptienne)

Imm. Sioufi pacha (Ghourieh)

Société Égyptienne d'Irrigation

(*6, Avenue de Boulac, Le Caire*)

Fondée en 1896. — Siège social: Le Caire.
Capital: £ 85.000, en 4.250 actions de £ 20 chaque.
Parts de fondateurs: 2.500, qui participent à 50 % des bénéfices après payement de 17 % pour l'amortissement et intérêt des actions, la réserve statutaire et la rémunération des administrateurs.
Dettes sociales: £ 40.000, en 2000 oblig. de £ 20 chaque entièrement versées.
Clôture de l'exercice financier: 31 Janvier.
Conseil d'Administration : Boghos Nubar pacha (président); E. Ternynck, Deleuze, Joseph Cattaui pacha, E. Mosseri; H. Naus (administrateur-délégué).
Secrétaire général . . . . . H. Boinet.

Société Électrique de la Basse-Égypte

(*4, rue de la gare du Caire, Alexandrie*)

Fondée en 1904. — Siège social: Alexandrie. — Usine centrale à Tantah.
Objet : Fournir l'énergie électrique à la ville et aux particuliers.
Capital: L.E. 15.000, en 3.750 actions de L.E. 4 chaque.
Conseil d'Administration . A. Bimsenstein (président); Eug. Nahman (administrateur-délégué) ; Guido Maroni, Edgard Cattaui, Jacques Suarès (administrateurs).

Société Fruitière et Forestière d'Egypte

Arno Werther & Co.

(12, Rue Zervudachi, Le Caire)

Fondée en 1910.
Siège social et administratif: Le Caire.
Objet: L'achat, l'irrigation, la plantation, la mise en valeur et l'exploitation de domaines situés en Egypte.
Capital: L.E. 500.000 divisé en 1.000 actions à L.E. 500.
Conseil de surveillance: Rud. van Endert, conseiller aulique à Duesseldorf; Gust. H. Hansing, négociant à Hambourg; Karl Werther, conseiller à Schleiz; Louis Causse, banquier au Caire.
Gérant: Arno Werther, négociant au Caire.

Société des Garages et Piscines d'Egypte

(Rue des Bains, derrière Shepheards Hotel, Le Caire)

Objet : Exploitation des Garages pour voitures automobiles de tous systèmes appartenant soit à des tiers, soit à la Société.
Conseil d'Administration : Charles Dumour, Astley P. Friend, Gustav Grob, Joseph Mondolfo, Léon Rolin, Alexandre Schweizer, Otto Sterzing.

Société Générale d'Electricité et de Mécanique

(Anciens Etablissements Eug. Nahman & Co. et Ing. Guido Maroni)

(4, rue de la Gare du Caire, Alexandrie)

(14, rue Emad el-Dine, Le Caire)

Fondée en 1906. — Siège social: Alexandrie.
Objet : L'exploitation de toutes applications de l'énergie électrique et de la mécanique et toutes opérations commerciales s'y rattachant.
Capital: £ 50.000 réduit à £ 32.000, par rachat. — Réserve £ 6.000.
Conseil d'Administration : Alfred Campos, (président); Eug. Nahman, Guido Maroni (administrateurs-directeurs); Elie J. Cattaui, Jacques J. Suarès (administrateurs).

Société Générale de Pressage et de Dépôts

(6, rue de l'Ancienne Bourse, Le Caire)

Fondée en 1889. — Siège social: Alexandrie.
Objet: Le pressage du coton.
Capital: £ 200.000, en 10.000 actions de £ 20, entièrement libérées.
Dettes sociales : £ 120.000, en 1.200 obligations de £ 100 à 4 1/2 %.
Clôture de l'exercice financier: 31 Août.
Conseil d'Administration: Percy W. Carver (président); K. Peel Birley (vice-président) ; A. C. Allemann, W. R. Carruthers, T. A. F. Critchley, A. G. M. Dickson, V. G. Gallichi, A. Reinhart, E. Tschopp.
Directeur . . . . . A. E. Mills.

Société Générale des Sucreries et de la Raffinerie d'Égypte

(6, avenue Boulac, Le Caire)

Fondée en 1892. — Siège social : Le Caire.
Usines: Hawamdieh, Cheikh-Fadl, Nag-Hamadi, Bibeh, Matay, Rodah, Abou Korkas, Ermant, Matanah et Kom Ombo.
Capital : Frs. 34.885.700, en 348.857 actions de frs. 100, entièrement libérées.
Dettes sociales : frs. 63.600.000, dont frs. 43.600.000 en 109.000 obligations ordinaires de frs. 400 chaque et frs. 20.000.000 en 40.000 obligations hypothécaires de frs. 500 chaque.

Soc. Gén. des Sucreries et de la Raffinerie d'Egypte (*suite*)

Conseil d'Administration : S. E. V. Harari pacha (président); F. Périer (vice-président); J. Cattaui pacha, Leurson, Thierry-Mieg, S. Wellhoff, Lhomme, E. Miriel.
Directeur général. . . . . . H. Naus.
Secrétaire général. . . . . . H. Boinet.

Société de Publications Egyptiennes

(*2, rue Cléopâtre, Le Caire*)

Fondée en 1906. — Siège social: Alexandrie.
Objet: La continuation des affaires de la typo-lithographie V. Penasson et de l'Imprimerie de la Bourse et des Etablissements Mourès.
Capital: L.E. 15.696, en 3.924 actions de L.E. 4 chacune et 3.000 parts de fondateurs.
Clôture de l'exercice financier: 30 Avril.
Conseil d'Administration: Marcel Poilay bey, Baron Félix de Menasce, Raoul G. Canivet, Léon Calamaro, Jacques Suarès, Victor Sinano, G. Grandguillot, M. Beghian, R. Gallo.

Société de Travaux Publics du Caire

(Société Anonyme)

(*boul. Circulaire, Héliopolis*)

Fondée en 1905. — Siège social: Bruxelles, 13, rue de la Presse.
Siège administratif: Héliopolis, Le Caire.
Objet: Opérations industrielles, commerciales, financières et immobilières.
Capital: Frs. 6.000.000 divisé en 9.000 actions privilégiées de 500 frs. chacune, 3.000 actions ordinaires de 500 frs. chacune et 15.000 actions de dividende sans désignation de valeur.
Conseil d'Administration: Omer Lepreux (président); Maurice Dutillieux (administrateur-délégué); Jules Carlier, Léon Carton de Wiart, Angelo Della Riccia, Léon Du Bois, Frédéric Jacobs Fils, Sir John Rogers pacha, K.C.M., D.S.O., François Rom (administrateurs).
Directeur . . . . . Etienne De Ré.
Chef-comptable . . . . . A. Van Bellingen.

Sudan Development & Exploration Company, Ltd.

(*4, rue Adib, Alexandrie*)

Fondée en 1900. — Siège: Londres, 13, Austin Friars, E.C.
Objet: Transports sur Nil Blanc et Bleu, développement et exploitat. du Soudan.
Capital: L.E. 150.000, en 147.500 actions ordinaires de £ 1 chaque et 100.000 actions différées de 0.0. 6 chaque.
Clôture de l'exercice financier: 31 Octobre.
Directeurs: . . . . . The New Egyptian Co. Ltd.
Directeur au Soudan: . . . . . Harold F. Hall.
Secrétaires. . . . . . The Oceana Consolidated Co. Ltd.

Sudan Land & Commercial Company

(*12, rue Mahmoud pacha el-Falaki, Alexandrie*)

Fondée en 1907. — Siège social: Alexandrie. — Siège central: Khartoum.
Objet: Toutes opérations foncières, agricoles, immobilières, industrielles et commerciales au Soudan.
Capital: £ 125.000, en 25.000 actions de £ 5 chacune, entièrement libérées.

Sudan Land & Commercial Company (*suite*)

Conseil d'Administration: Georges Zervudachi (président); Em. Stross (vice-président); Michel Sinadino, D. Tambacopulos, P. Vassilopoulos (administrateurs).
Secrétaire général . . . . . G. A. Bortolotti.
Directeur du service technique à Khartoum . . . . . Ing. P. Fabris.

Tabacs et Cigarettes Matossian

(Société Anonyme)

(*av. des Pyramides, Ghizeh*)

Fondée en 1899. — Siège social : Ghizeh (Le Caire).
Succursale: Alexandrie — Branches et fabriques: Tantah et Assiout.
Capital: £ 150.000, en 15.000 actions de £ 10, entièrement libérées.
Clôture de l'exercice financier : 31 Décembre.
Conseil d'administration: G. Matossian (président); D. Philippossian (administrateur-directeur général); P. Agopian (administrateur-directeur à Alexandrie); P. Masraff (administrateur-directeur au Caire); A. Zamarian.
Filiale et fabrique à Assiout sous la raison sociale «Kework Sarkissian & Cie».

Telephone Company of Egypt, Limited

(*Ch. Mansour, Bab el-Louk, Le Caire*)

Fondée en 1879. — Siège social : Londres.
Direction générale pour l'Egypte: Le Caire.
Agences : Alexandrie, Assiout, Fayoum, Mansourah, Port-Saïd, Suez, Tantah, Zagazig, Minieh et Béni-Souef.
Capital : £ 200.000, en 36.000 actions privilégiées de £ 5 chaque, entièrement libérées.
Parts de fondateurs : 4000 de £ 5 chaque, entièrement libérées.
Obligations : £ 200.000 à 4 1/2 % d'intérêt.
Conseil d'Administration : H. Grewing (président); H. J. Grewing, T. Lloyd, B. St. J. Ackers.
Directeur général en Egypte . . G. C. Stevenson.
» *local à Alexandrie* . . H. Thomas.

Tumbeki Monopoly Company

(*Alexandrie*)

Société Anonyme Privée dirigée par Khalil Khayat pacha.

Union Industrielle et Commerciale d'Egypte

(Société Anonyme)

(*10, r. Mahmoud pacha el-Falaki, Alexandrie*)

Fondée en 1910. — Siège social: Alexandrie. — Succursale: Le Caire.
Agences dans les principales Villes d'Egypte.
Capital : £. 8.000 en 1.600 actions de £ 5 chaque entièrement libérées.
Conseil d'Administration : G. Grandguillot (président); H. Gorra bey (vice-président) ; E. Maggiar, M. Piha, H. Segnitz, S. Wellhoff.

United Egyptian Salt, Limited

(*5, rue Adib, Alexandrie*)

Fondée en 1907. — Siège social: Londres.
Objets: Vente du sel en Egypte.
Capital: £ 300.000 en 300.000 actions de £ 1 chacune entièrement libérées.
Conseil d'Administration: E. Coze (président); E. Debourg, Dr. H. Milton, G. Zervudachi, E. Vermond.

Direction d'Alexandrie

Directeur . . . . . A. J. Lowe.
Secrétaire du Conseil d'Administrat. A. Baerlocher.

Upper Egypt Hotels Company

(*Savoy Chambers, Le Caire*)

Fondée en 1905. — Siège social: Le Caire.
Objet: Acquisition, construction et exploitation d'hôtels dans la Haute-Egypte.
Capital: L. E. 220.000, en 55.000 actions de L. E. 4, et L. E. 100.000 en 5.000 obligations de L. E. 20 à 5 % d'intérêt.
En outre, il a été émis en 1907 — 22.000 actions de L.E. 4 (dont L.E. 3 par action ont été appelées jusqu'à présent) soit L. E. 66.000.
Conseil d'Administration: E. A. Harrison (président); Ch. Baehler, G. Merzbach bey, J. Hug, van Regemorter, F. H. Cook, trustee for the bondholders.
Directeur-général. . . . . C. G. Schaetzle.
Chef-comptable . . . . . Charles Dubuc.
Secrétaires . . . . . Peat, Waterhouse & Co., Cairo.
Auditeurs . . . . . Russell, Harris, Wyatt & Gardiner.

Upper Egypt Irrigation Company

(Société Anonyme)

(*2, Ch. Bank el-Watani, Le Caire*)

Fondée en 1909. — Siège Social: Le Caire.
Objet: Entreprises d'Irrigation.
Capital: L.E. 250.000, entièrement versé.
Clôture de l'exercice financier: 31 Décembre.
Conseil d'Admistration: Arno Werther (président); Louis Causse, Ludwig Lion, Otto Sterzing, domiciliés au Caire.
Freiherr von Boineburg-Lengsfeld (à Weimar); Carl Deichmann (à Cöln); Hofrat Rudolf van Endert (à Düsseldorf); Richard Herwig (à Hamburg); Bezirksrat König (à Eisenach); Kammerrat Karl Werther (à Schleiz); Edouard Forget (à Genève); F. Vogel-Fierz (à Zurich).
Direction: Robert de Pfyffer-Altishofen, (directeur technique), Erich Zeise, (directeur commercial).

Walker & Meimarachi, Limited

(*r. el-Bawaki et 50 Ch. Kasr el-Nil, Le Caire*)

Fondée en 1897.- Siège social: Londres.- Agences: Caire, Alexandrie, Khartoum, Assouan, Héliopolis et San-Stefano.
Objet: La continuation des affaires des raisons sociales Walker & Co., Pascal et Cie (C. G. Meimarachi & Co. succrs.), J. E. Mortimer & Co., V. Giorgioni.
Capital: £ 400.000, en 125.000 actions de préférence, cumulatives 6 1/2 % de £ 1 chaque, et 275.000 actions ordinaires de £ 1 chaque.
Clôture de l'exercice financier: 30 Avril.
Conseil d'Administration: H.A. Rau (président); J. Macandrew, C.G. Meimarachi, W. T. Western, Ralph Mills Wood.
Administrateur-délégué au Caire : C. G. Meimarachi.
Directeur-adjoint : W. E. Walton.
Secrétariat et Siège Social: W. Cecil Stronge & Co., 317-319, Winchester House, London, E.C.

INSTITUTIONS ET SOCIÉTÉS DIVERSES

CAIRE

Association Egyptienne pour Favoriser le Tourisme

(*Bureaux : Ch. Kasr el-Nil, Imm. Savoy Hotel*)

Comité Général

Président . . . . . S.A. le prince Ahmed Fouad pacha.
Vice-présidents . . . . . LL. EE. Boghos Nubar pacha, Dr. Comanos pacha.
Secrétaire général. . . . . . F. De Martino bey.
Trésorier . . . . . Moïse Cattaui pacha.
Directeur général. . . . . . D. E. Munari.

Membres

S.E. Adly Yaghen pacha.
Me L. Carton de Wiart.
Baron Empain.
Baron J. de Menasce.
Dr. H. Milton.
M. Miriel.
S.E. Mohamed Moheb pacha.
S.E. Hassan Mohsen pacha.
H. Naus.
S.E. Ibrahim Neghib pacha.
Ch. Nicole.
Arakel Nubar bey.
Sir Horace Pinching.
M. Poolez.
Me G. Privat.
Rostovitz bey.
Youssef Saddik bey.
Comte de Serionne.
Michel Sinadino.
L. Stagni.

Association des Employés Hellènes du Caire « La Sainte Trinité »

(*Midan el-Faskieh*)

Objet : L'entretien de l'Ecole nocturne pour le devéloppement intellectuel des employés en général.

Président . . . . . D. Caralli.
Vice-présidents . . . . . Lemonia, Cafepoulos.
Secrétaire Général . . . . . M. Mavro.
Trésorier . . . . . Gr. Lappas.
Conseillers. . . . . Elephteriadis, Cohlios, Dimopoulo, Argvriadis, Georgoudis, Vlahos, Conachidis, Viskatourakis, Caramazanis, Maugos.

Association des Étudiants et Anciens Étudiants de l'École Française de Droit du Caire

(*Siège à l'école Mounira*).

Président . . . . . Ferdinand Biagiotti.
Vice-présidents . . . . . Mlle S. Seyba, G. Ebed.
Trérorier . . . . . H. Perrullo.
Secrétaire . . . . . E. Chalom.
Membres conseillers . . . . . V. Zagdoun, E. Harari.

Association Internationale d'Assistance Publique du Caire

(*32, rue Gameh Charkass*).

Fondée le 13 Mai 1907

Sous le haut Patronage de LL.AA. le Khédive et la Khédivah.

TÉLÉPH. { Service de secours No. 20-17.
Secrétariat et comptabilité No. 20-14.

Conseil Directif

Président . . . . . S.A. le Prince Ahmed Fouad pacha.
Vice-présidents . . . . . LL.EE. Abdel-Khalek Saroit pacha, Maurice von Cattaui pacha.
Inspecteur général . . . . . S.E. Mirmiran G. G. Harvey pacha.
Conseiller délégué. . . . . . D. J. Caralli.
Secrétaire général . . . . . Ing. E. de Castro.
Vice-secrétaire. . . . . Bruno de Micheletti.
Trésorier . . . . . Guido Gandus.
Médecin Conseil . . . . . Dr. Rudolph Amster.
Avocat Conseil. . . . . Chev. Ferdinand de Martino bey.
Econome . . . . . Gaetano Nocchi.
Commandant des Volontaires . . Bernard Nadel.
Conseillers. . . . . S.E. Ismaïl Sidky pacha, E. Miriel, Dr. H. P. Keatinge, Dr. Abbas Helmy bey, Chev. Ugo Luzzato bey, Adolphe Cattaui, Parissi Belleni, Henri Naus, Me Michel Guarnotta, Vitaliano Ticci, Oreste Cartoni.
Médecins Titulaires . . . . . Dr. D. P. Adam, Dr. E. Piolti, Dr. F. Kassab, Dr. J.E. Mavros, Dr. F. Elias.
Chef-Comptable . . . . . E. Ferretti.

But : De recueillir et prêter les premiers secours sanitaires à tous les blessés, aux victimes d'accidents, d'incendies, de ruine et d'inondation, aux personnes frappées d'infirmité, de sorte que l'œuvre éventuelle des autorités ne préjuge l'efficacité du secours sanitaire et les conditions de santé du patient. Les volontaires sont membres de l'Association et prêtent leur concours sans aucune retribution.

Association Internationale des Ingénieurs et Architectes en Egypte

(*2, Ch. Chérif*)

Président . . . . . Max Herz bey.
Vice-présidents . . . . . Ulisse Calvi, Ch. Rifflart.
Secrétaire . . . . . Ettore de Castro.
» *adjoint*. . . . . G. Thelie.
Trésorier . . . . . C. A. Haswell.
Conseillers. . . . . Habib Ayrout, H. Daffa, P. Conin-Pastour, R. Holt, G. Schauffele.

Association Internationale des Pharmaciens du Caire

(*pl. de l'Opéra, imm. Continental*)

Président . . . . . Dr. N. Georgiadès.
Vice-président. . . . . Mohamed Rateb bey.
Secrétaire . . . . . Léon Hebert.
Trésorier . . . . . N. Joannovich.
Conseillers. . . . . A. Mandofia, Spangaros, A. Kreichgauer

Association Internationale des Propriétaires Fonciers, Urbains et Ruraux en Egypte

(*Ch. Gameh Charkass*)

Président . . . . . Sir Horace Pinching pacha.
Vice-présidents . . . . . S.E. Ahmed Afifi pacha, Vicomte de Fontarce, Georges A. Eïd, Baron J. E. de Menasce.
Secrétaires . . . . . A. Nourrisson bey, E. Sainte-Claire Deville.

Association Internationale de Secours Alimentaires aux Malades Indigents

Sous le Haut Patronage de S.A. la Khédivah-Mère.

(*Siège pharmacie el-Ghouri, Bab el-Louk*)

Président honoraire . . . . . S.E. Mahmoud Fahmy pacha.
» . . . . . Dr. Abbas Helmy bey.
Vice-présidents . . . . . Dr. Abdel-Aziz Nazmi bey, Dr. R. Tonin.
Trésorier . . . . . Mohamed Khouloussy.
Secrétaire général . . . . . Georges M. Kassab.
Président adjoint . . . . . Michel Mirza.
Membres . . . . . S.E. Abdel-Halim Assem pacha, S. E. Yehya Ibrahim pacha, Abdel-Rahman Zohny bey, Ahmed Sadek bey, Emmanuel Amato bey, Hassan Mourad el-Chamachergui bey, Dr. Louis Awad, Louis Nadel, Dr. Mohamed Hamed Oassef bey, G. Carri, Moharram Hakki Abou Gabal bey, Soleiman Ibrahim eff., El-Sayed Magdi Sakr bey, Yehya Ahmed el-Masry eff.

Bekour Holim

(*Siège social: Hôtel Palestine, Mousky*).

Société pour assister les malades pendant les nuits. Autorisée par Son Eminence Le Grand Rabbin du Caire.

Président . . . . . Ezra Bondi.
Vice-Président . . . . . Simon Moyal.
Secrétaire . . . . . J. Sonsino.
Trésorier . . . . . Elie Roditi.
Inspecteur . . . . . A. Bensoussan.
Conseillers . . . . . Isaac Mordo, Mayer Halfon, Zaki Dayan, Isaac Cesana, Rahamin Hasson, Is. Besso, Aslan Zarmati.

Bekour Holim Achkinazieh

(*Ch. Hoche el-Hine, local Loge Maïmonide*)

Président . . . . . Joseph Feldstein.
Vice-président . . . . . Marco G. Feldstein.
Trésorier . . . . . S. Clurstein.
Secrétaire des Finances . . . . S. Goldring.
» *du Protocol* . . . . Bergher.
Conseillers . . . . . J. Posvolsky, N. Goldenberg, L. Joskhin, G. Grumberg, M. Gruvmann.

British Charitable Fund

(Bureau du Consulat d'Angleterre)

Président . . . . . N.N.
Trésorier-secrétaire . . . . . A. D. Alban, consul.
Membres : S.R. Cookson, R. Chafy, Dr A. Murison, Rev. J. H. Molesworth, D.D., F. T. Rowlatt, Em. Sciortino.

Cairo Circulating Library

(16, Ch. Boulac)

Président . . . . . Rev. J.H. Molesworth.
Trésorier honoraire . . . . . F. H. Russell.
Secrétaire et bibliothécaire . . . Miss B. O. Simpson.
Membres actifs . . . . . H. E. Bowman, J. L. Capes, T. B. Etherington Smith, F. M. Goadby, A. H. Sharman, W. B. Trelawny, Colonel Buckland, Colonel Corker.

Circolo Socialisto

(Darb el-Gameh, maison Wakfs, Clot bey)

Secrétaire . . . . . Giuseppe Pizzuto.
Caissier. . . . . . Arturo Mattaress.
Bibliothécaire . . . . . Leone Israele.
Conseillers. . . . . . Antonio Minasi, Antonio Pizzuto, Gerardo Belsito, Francesco Battista.

Communauté Israélite du Caire

Société de Bienfaisance Israélite (Echkat Hachaïm)

Président-Trésorier . . . . . Joseph N. Mosseri bey.

Ecoles de la Communauté Israélite

(Abdine, vis-à-vis l'Ecole de Droit)

COMITÉ SCOLAIRE

Président . . . . . Moïse Cattaui pacha.
Trésorier . . . . . Joseph V. Mosseri.
Secrétaire . . . . . Jack N. Mosseri.
Membres . . . . . Me René Adda, Maurice A. Adès, Isaac S. Arditi, I. Benaroia, Me Fernand Braun, Me Elie S. Green, Victor M. Mosseri, Albert D. Mosseri, Joseph D. Mosseri
Censeur. . . . . . S. Nahmias.
Directrice des Ec. des Jeunes Filles Mme Sapporta.
Directeur des Ecoles des Garçons. M. Calef.
Médecins des Ecoles. . . . . . Dr E. Naggar, Dr B. Sachs.

Commission de l'Assistance Médicale (Bekour Holim)

Président . . . . . Marc Bialobos bey.
Trésorier . . . . . Joseph V. Mosseri.
Secrétaire . . . . . Jack N. Mosseri.
Secrétaire-adjoint . . . . . Richard Levi.
Médecin. . . . . . Dr Elie Naggar.
Membres Conseillers. . . . . . Joseph Hassan, Richard Levi, Albert D. Mosseri.

Communauté Israélite du Caire (*suite*)

Comité des Fêtes de Bienfaisance

Président . . . . . Marc Bialobos bey.
Vice-président . . . . . Ugo di G. Luzzato.
Trésorier . . . . . Joseph V. Mosseri.
Secrétaire . . . . . Jack N. Mosseri.
Membres-conseillers . . . . . Aslan Cattaui, Edgard Cattaui, Jules Coronel, J. Hassan, Isaac M. Levi.
Sous-commissions. . . . . . Gustave Bigiavi, Richard Levi.

Mohrat Betoulot (**Mariage des jeunes filles pauvres**)

Président-Trésorier . . . . . Vita J. Mosseri bey.

La Bienfaisante (**Société pour soigner gratuitement les maux d'yeux**)
(*Clinique au Quartier Israélite, Mousky*)

Président d'honneur . . . . . Moise Cattaui pacha.
Président . . . . . Me Elie Green.
Vice-Président . . . . . Me Jacques Garboua.
Trésorier . . . . . Joseph V. Mosseri.
Secrétaire . . . . . Joseph D. Mosseri.
Médecin-oculiste . . . . . Dr B. Sachs.
Inspecteurs civils . . . . . I. Karmona, Maurice J. Mosseri.
Conseillers . . . . . Maurice E. Cattaui, Moise Ezri, Salvatore Iscaki, Dr Meyerhoff, André Mirès, Albert D. Mosseri, Maurice N. Mosseri, Dr Elie Naggar, S. Nahmias.
Censeurs . . . . . Jack N. Mosseri, D. Bondi.

Ecoles

(*Voir page 208 à 218 et à cette rubrique aux Professions*)

Egyptian State Railway Institute

(*Ghezireh Badrane*)

President . . . . . F. H. Trevithick, M.I.C.E.
Chairman . . . . . W. Greenhalgh.
Secretary . . . . . E. Rye bey.
Treasurer . . . . . Neil Mc Coll.

Fédération Internationale de la Libre Pensée

(*Siège Social: Haret Fayed, 6, Abdine*)

Section du Caire

(*Adresse :* B.P. *550.*)

Président . . . . . Ercole Galletti.
Vice-président . . . . . Umberto Fortis.
Secrétaire . . . . . Ing. Gino Ferretti.
Caissier . . . . . Domenico Cajulo.
Conseillers . . . . . Luigi Dell'Amore, Gaetano Nocchi, Ing. Gaetano Carri.
Censeurs . . . . . Ettore Ferretti, Cesare Franceschetti.

Federazione Internazionale fra Operai e Impiegati

Sindicato Elettricisti

(*Darb el-Gameh, maison Wakfs, Clot bey*)

Secrétaire . . . . . Umberto Fortis.
Secrétaire-adjoint . . . . . Arturo Mattaress.
Caissier . . . . . Antonio Formenton.
Conseillers . . . . . Egizio Facchinelli, Giulio Descovich.

Gruppo Filodrammatico "Ermete Novelli"

(Siège social: rd.-pt. Khazindar)

Président . . . . . Emanuele Dentamaro.
Vice-président . . . . . A. Bartolo.
Secrétaire . . . . . Rag. A. G. Rampini.
Caissier . . . . . A. Bassanini.
Conseillers . . . . . Ing. E. Cellaï, D. Di Jeva, G. Luzzatto, A. Perugia, P. Tonti.
Censeurs . . . . . E. Dreschler, T. Lauri.
Directeur artistique . . . . . E. Chiarini.

Institut Égyptien

(1, rue el-Cheikh Rihane)

Président . . . . . S.E. O. Abbate pacha.
Vice-président . . . . . S.E. Yacoub Artin pacha, J. B. Piot bey.
Secrétaire général . . . . . Dr. Bay.
Trésorier-bibliothécaire . . . . . Ing. J. Vaast.
Secrétaire-adjoint . . . . . Ing. A. Souter.
Bibliothécaire-adjoint . . . . . J. Marchand.

Institut Français d'Archéologie Orientale

(rue Mounira, ex-palais Mounira, Kasr el-Aaly)

Directeur . . . . . Emile Chassinat.
Secrétaire Agent comptable . . . H. Coiffard.
Membres . . . . . J. Maspero, P. Montet.
Dessinateur . . . . . F. Daumas.
Régisseur . . . . . A. Peurière.

Ligue et Société Internationale de Secours Mutuels des Employés du Caire

(32, Ch. Abdel-Aziz)

Président d'honneur . . . . . S.E. Idris Ragheb bey.
Vice-président d'honneur . . . . Raymond Colrat.
Président . . . . . Frédéric Canessa.
Vice-présidents . . . . . Moussa Grünstein, Tewfik Kachami.
Secrétaire-général . . . . . Armand Grünstein.
Secrétaire . . . . . S. Aoudé.
Trésorier . . . . . Benoit Mizrahi.
» *adjoint* . . . . . J. Naniche.
Conseillers . . . . . Matteo Cherini, Socrate Ioannou, S. Levi, Hermann Kohn, A. Christophoridès, D. Levy, M. Andreotti.
Avocats . . . . . Mohamed & Aly H. Ramadan.
Médecin . . . . . Dr L. Sacchetti.

Ligue des Typographes Hellènes du Caire

(22, Ch. el-Manakh, au journal "Kaïron")

Président . . . . . D. Zulas.
Vice-président . . . . . Sotirio Harvali.
Secrétaire . . . . . J. Chionis.
Trésorier . . . . . N. Tsimoyannis.

Ligue Typographique Internationale du Caire

(18, Ch. el-Maghraby)

Conseillers . . . . . C. Manzo, R. Boschetto, L. Israele, M. Sinigaglia.
Secrétaire . . . . . L. Testa.
» *adjoint* . . . . . A. Bertoni.
Caissier. . . . . Carlo de Carlo.
Caissier-adjoint . . . . . Christo Papaloizo.
Reviseurs . . . . . Cesare Tivoli, Spiro Scorci.

Mutuelle des Employés de Banque et des Grandes Administrations Publiques et Privées du Caire

(6, Ch. Chérif)

Président . . . . . A. Waïss bey.
Vice-présidents . . . . . L. I. Iconomopoulos, N. Mirandoli, I. Mahdi bey.
Secrétaires . . . . . U. Binosi, H. Gorra, E. Chaptini.
Trésoriers . . . . . A. Pasquali, A. Otto, J. Mansano.
Conseillers . . . . . Mustacchi, Aghion, G. Morcos, Noureddin bey, Psalty Gassend, Helary, Krauss, P. Flambouriaris, L. Mieli, Molin, Luzzatto, Piva, Savaria, Kher, Hassan Neguib bey, Maniatopoulo, Erdös.

Oeuvre d'Instruction Laïque Gratuite du Caire

(Adresse: G. M. Kassab, Agricultural Bank of Egypt).

Conseil Directif

Président . . . . . Georges M. Kassab.
Vice-président . . . . . Samy Goldstein.
Trésorier . . . . . Isaac Cesana.
Secrétaire . . . . . Maurice V. Goldenberg.
Secrétaire-adjoint. . . . . Michel Zelnich.
Fondés de pouvoirs . . . . . Siegfried Toch, Salomon Goldstein.
Conseillers. . . . . Michel Mirza, Hermann Blank.

Oeuvre de Secours Pharmaceutiques Gratuits du Caire

(Adresse : Louis Nadel, London Pharmacy, rue Kamel)

Conseil de Direction

Président . . . . . Louis Nadel.
Vice-président. . . . . Dr Abdalla Mereb.
Secrétaire . . . . . N.N.
Secrétaire-adjoint. . . . . Michel Zelnich.
Trésorier . . . . . Maurice V. Goldenberg.
Fondé de pouvoirs . . . . . Georges M. Kassab.
» » . . . . . Michel Mirza.
Conseiller . . . . . Samy Goldstein.
» . . . . . Isaac Cesana.

Société "Ahawat Sion"

(12, rue de l'église Catholique, Mousky)

Président . . . . . S. Hassamsony.
Vice-président. . . . . N. Friedman.
Secrétaire . . . . . E. Waisel.
» *adjoint*. . . . . M. Silberstein.
Caissier. . . . . M. Wolkowitch.
Commissaire du Shares Club . . J. Schwal.
» *du Fonds Nation. Juif* B. J. Porter.
Bibliothécaire . . . . . Gavriloff.
Conseillers. . . . . Maurice Moscovitch, A. Leventhal, S. Hinhaet, Nevelstein, Guttmann, S. Margoulis, J. Weinstein, S. Stoliar, Engolz, J. Grünberg, M. Eschkénazi, Idelsohn, Back, Saffir, Lipsky, Krichewsky.

Société de Bienfaisance "Ahemla"

(Ch. Bein el-Nahdein)

Président honoraire et actif . . Vita Palacci.
Vice-président. . . . . Dr. Manfred Benaroya.
Trésorier . . . . . Albert Palacci.
Secrétaire . . . . . Jacques Benaroya.
Censeur . . . . . Albert Haïm.
Membres conseillers . . . . . Salvator Abravanel, J. Benaroio, Moreno Hazan.
Médecin en chef . . . . . Dr. M. Benaroya.
Collaborateurs. . . . . Dr. Sachs, Dr. Gioia, Dr. Tsartilis, Dr. Avayou, Dr. Habif, Dr. Sachs.
Sage-femme . . . . . Mme. Albagli.
Infirmier . . . . . B. Madjar.
Infirmières. . . . . Mlle. Fani Schwartz, Mlle. Guttmann.

Société de Bienfaisance Allemande

(Ch. el-Boulakieh)

Président . . . . . N. Lonsdorfer.
Vice-président. . . . . Pasteur Heift.
Secrétaire . . . . . L. Lion.
Trésorier . . . . . Dr Schricker.
Conseillers. . . . . W. Pelizaeus, Dr H. Wildt, Rennebaum.

Société de Bienfaisance Arméno-Catholique

Président . . . . . Edmond Bichara.
Vice-président. . . . . Edouard Terzi.
Secrétaire . . . . . M. Hékimian.
» *adjoint*. . . . . Néguib Saïd.
Trésorier . . . . . Antoine bey Manouk.
Membres . . . . . Emile Oghia bey, Dr. Michel Parladi, Me Pierre Guzel, Me Camille Messawer, Antoine Kalepdjian, Joseph Batmanian, Setrak Odabachian.

Société de Bienfaisance Arménienne-Orthodoxe

(33, Ch. Bein el-Sourein)

Assemblée Générale

Président . . . . . J. Margossof bey.
Vice-président. . . . . Haïg Inayétian.
1er secrétaire . . . . . Garabet Kétchian.
2me secrétaire . . . . . Avédis Tchakrian.

Conseil Administratif

Président . . . . . Antréasse Dér Antréassian.
Vice-président. . . . . Baghdassar Natanian.
Secrétaire . . . . . Agughas Bibérdjian.
Trésorier . . . . . Artin Achekian.
Membres . . . . . Zéki Krikorian, Agop Kurkdjian, Krikor Damgadjian.

Société de Bienfaisance Austro-Hongroise

(Adresse: Maurice de Cattaui pacha)

Président honoraire . . . . . Le Consul d'Autriche-Hongrie.
Président . . . . . Maurice de Cattaui pacha.
Vice-président. . . . . Léon von Heller.
Trésorier . . . . . Joseph Cattaui-Aslan pacha.
Secrétaire . . . . . Max Fischer.
Délégué pour les pauvres . . . Gustave Huszàr.
» » *l'hôpital* . . . . R. Stross.
» » *les enfants* . . . Dr. R. Amster.
» » *les vieillards* . . A. Fedrigo.
Conseiller . . . . . Dr. E. Junkar.

Société de Bienfaisance Belge

(2, Ch. Chériffein)

Président honoraire. . . . . E. van Grootven, ministre et consul général de Belgique.
Président . . . . . Georges A. Eïd, consul de Belgique.
Vice-président. . . . . Julien Schaar.
Secrétaire du Conseil . . . . M. van Regemorter.
Censeur. . . . . Ernest de Hults.

Société de Bienfaisance Chypriote

(Ch. Gameh el-Banat)

Président . . . . . Constantin Milidis.
Vice-président. . . . . Cyrus Pilavachi.
Trésorier . . . . . J. Ch. Schizza.
Secrétaire . . . . . Jean Kefala.
Conseillers . . . . . Georges Georgiadis, Ceorges Groutas, Ch. Christodoulou, Mich. Cacouratos, Mich. Pilavachis.

Société de Bienfaisance Copte-Orthodoxe

(*15, Ch. Darb el-Wasseh, Clot-bey*)

Président . . . . . Khalil Ibrahim bey.
Vice-président . . . . . Guirguis Antoun bey.
Trésorier . . . . . Bichay Guirguis eff.
Censeurs . . . . . Nakhla Tadros bey, Mikhaïl Farag bey.
Secrétaire . . . . . Guindi Gadalla eff.

Société de Bienfaisance Française

(*Ch. Gélal pacha*)

Président honoraire . . . . . Le Consul de France.
Président . . . . . J. B. Tramoni.
Vice-présidents . . . . . L. Pitelle, J. Vaast.
Censeurs . . . . . Bimsenstein, Douziech, G. Privat, Causse
Trésorier . . . . . Jean Raimondi.
Secrétaire . . . . . Pierre Hatt.
» *adjoint*. . . . . Koncevitz.
Médecin . . . . . Dr. A. Tramoni.
Conseillers . . . . . C. Adda, A. Bianchi, Fernand Braun, A. Brouard, Calcatoggio, L. Champagnat, E. Dombre, Domergue, Garrivier, Hallag bey, Lalœ, Pélissié du Rauzas, E. Pitelle, Sainte-Claire-Deville, L. Galvin, R. Perret, C. Toureille bey, R. Fosse.

Société de Bienfaisance Grecque-Catholique

(*rue Daher, (Fagalah) imm. du patriarcat grec-catholique*)

Président . . . . . Abdel-Aziz Kahil bey.
Vice-président . . . . . Naguib Bahri bey.
Trésorier . . . . . Hanna Sabbagh bey.
Secrétaire . . . . . Habib Rathle.
Membres . . . . . N. Ayoub, Joseph M. Kahil, Sélim Rathle, Loutfi Ayrout bey, Joseph Bahri, Gabriel Bahri, Naguib Cattane, Joseph Sednaoui.

Société de Bienfaisance Israélite

Comité : (*Voir Communauté Israélite, page 392*)

Société de Bienfaisance Italienne

(*Ch. Souk-el-Tewfikieh*)

Président . . . . . Le Consul d'Italie.
Président du Conseil. . . . . Sénateur Adamoli.
Vice-président. . . . . Me. E. Manusardi.
Secrétaire . . . . . G. Mendel.
Caissier. . . . . G. Mosseri bey.
Conseillers . . . . . A. Beer, G. Coronel, Av. F. de Martino bey, E. Dentamaro, Cav. N. Jacovelli, Baron V. Morana, Ing. A. Patricolo, L. Puccetti, Avv. R. Rossetti, L. Suarès, P. Tonti,
Comptabilité . . . . . bureau de M. le Prof. Sampaolo; Ettore Munari, employé écrivain.
Ambulance Médicale. . . . . Dr. A. Spellanzon.
» *Oculiste* . . . . . Dr. L. Jella.

Société de Bienfaisance Maltaise

(B.P. 744)

Président . . . . . John B. Caffari.
Vice-président. . . . . Adolfo Bartolo.
Secrétaire . . . . . Spiro Gilibert.
Secrétaire-adjoint. . . . . Saverio Giglio.
Trésorier-Comptable . . . . . Giuseppe Cachia.
Censeurs . . . . . Cesare A. Aquilina, G. Vella.
Conseillers. . . . . C. G. Naponelli, Antonio Zammit, Wm. Farrugia, G. Farrugia.

Société de Bienfaisance Maronite

(Ch. Hamdi, Daher)

Président . . . . . Skandar Ammoun bey.
Vice-président. . . . . Sélim Boustani bey.
Secrétaire . . . . . Cheikh Mansour Hebeicha.
Trésorier . . . . . Ibrahim Yazbak eff.
Conseillers. . . . . Dr. Youssef Saad, G. Hanna, B. Massaad, Daoud Barakat eff., Cheikh Youssef el-Khazen.

Société de Bienfaisance Musulmane

(15, Ghourieh)

Président . . . . . S.A. le prince Hussein Kamel pacha.
Vice-présidents . . . . . S.E. Ahmed Chafik pacha, S.E. Abdel-Khalek Sarwat pacha.
Contrôleur. . . . . Idris Ragheb bey.
Trésorier . . . . . Abdel-Hamid el-Sioufi bey.
Secrétaire . . . . . Hassan Abdel-Razek bey.
Membres . . . . . LL.EE. Saad Zagloul pacha, Hussein Rouchdy pacha, Ahmed Fathi Zaghloul pacha, Dr. Mohamed Eloui pacha, Saber Sabri pacha, Hussein Yousry pacha, Abdel-Halim Assem pacha, Adli Yaken pacha, Mahmoud Choucry pacha, Hussein Wassef pacha, Aly Charawy pacha, Ibrahim Saïd pacha, Mohamed Rassem bey, Ibrahim el-Helbawi bey, Mohamed Farid bey, Ahmed Omar bey, Aly Rifaï bey, Ahmed Loutfy el-Sayed bey, Darwiche Sid Ahmed bey.

Société de Bienfaisance Persane

(15, Ch. el-Achrafieh)

Président honoraire . . . . . S. E. le Ministre Plénip. de Perse.
Président . . . . . Hadji Agha Bozork Shirazy.
Vice-président. . . . . Mirza Mohamed Aly Fadlallah bey Abdel-Gawad.
Trésorier . . . . . Hadji Mirza Abdel-Gawad Mischki.
Secrétaire . . . . . Dr. Mirza Mohamed Mahdi Khan.
Membres conseillers . . . . . Hadji Abdel-Kérim Kazarouni, Hajid Mirza Aly Akbar Shirazy, Agha Gholam Hussein Kazarouni, Abdalla Danich eff.

Société Héllenique de Bienfaisance "Philoptochos"

(3, rue Gameh Charkass).

Présidente . . . . . Mme Hélène George Calouta.
Vice-présidente . . . . . » Panoréa Schisas.
» . . . . . » Angelique Zafiriou.
Trésorière . . . . . » Panoréa Stamatiades.
Secrétaire . . . . . » Eudoxie Dattari.
Membres . . . . . Mmes Marie Rodocanachi, Marie Pilavachi, Julie Emmanuel, Hélène Stampa, Olga Georgiades, Angélique Contomihalou.

Société de Bienfaisance de Saint-Vincent de Paul

Président du Conseil particulier . Me. G. Privat.

Conférence du Sacré-Cœur

(Ch. Abdel-Aziz, palais Chérif pacha)

Président . . . . . René Cerret.

Conférence de la Sainte-Famille

(RR. PP. Jésuites, Faggallah)

Président . . . . . Sésostris Sidarouss bey.

Conférence de l'Immaculée Conception

(Collège des Frères, Koronfiche)

Président . . . . . Jean Jacob.

Conférence de l'Assomption

(RR. PP. Franciscains à Ismaïlieh)

Président . . . . . César Lachet.

Conférence de Saint-Marc

(RR. PP. des Missions Africaines, Choubrah)

Président . . . . . M. Guenon.

Conférence de Saint-Antoine

(Patriarcat Copte-Catholique)

Président . . . . . Tewfik Henein.

Conférence de Saint-Joseph

(Zeitoun)

Président . . . . . Agop bey Farahian.

Conférence Saint-Jean Chrysostome

(Patriarcat Grec-Catholique)

Président . . . . . Albert Azam.

Société de Bienfaisance Syriaque Catholique

(Fagallah, Daher)

Président . . . . . Georges Brahamsha.
Vice-président. . . . . Dimitri Salhani.
Trésorier . . . . . G. Homsy Chawkatly.
Secrétaire . . . . . Dimitri Médaouer.

Société Entomologique d'Egypte

(B.P. 430)

Président . . . . . S.E. Yacoub Artin pacha.
Secrétaire général . . . . . Dr. W. Innès bey.

Società Filodrammatica Italiana

Président . . . . . Cav. Francesco Garozzo.
Administrateur . . . . . M. Baroni.
Directeur . . . . . E. Brandani.
Secrétaire . . . . . D. Peleguini.
Caissier. . . . . Tullio Bajocchi.
Conseillers . . . . . Santini, Lungagnani, Sanchioni, Riccaldone.
Reviseur . . . . . S. Balestra.

Société «Gemilot Hesed» entre les Israélites Aschkenazim

(*Adresse : M. Goldenthal* B.P. *1158*)

Président Honoraire . . . . . H. Landau de Londres.
Président . . . . . M. Goldenthal.
Vice-président. . . . . J. Karmann.
Trésorier . . . . . D. Klarsfeld.
Secrétaire-Comptable. . . . . S. Weinstein.
Censeurs . . . . . V. Rockeh, D. Klarsfeld.
Membres . . . . . D. Klarsfeld, B. Guttmann, Dr B. Sachs, Dr. Chasan, G. Sussmann.
Dépositaires . . . . . M. Goldenthal, J. Karmann, H. Raff, V. Karmann.

Société Internationale du Cimetière Civil

(*Ch. Aboul-Ela imm. Finzi, 2, Boulac*)

Président . . . . . Ing. Ettore de Castro.
Vice-présidents . . . . . Torcom Fichendjan, Ing. V. Bertelli.
Secrétaire . . . . . Manfredi Menotti.
» *adjoint* . . . . . Bernardo Brancasi.
Caissier. . . . . Lorenzo Puccetti.
Reviseurs . . . . . Ettore Ferretti, Mario Andriutto.
Conseillers . . . . . Oreste Cartoni, Vicenzo Lungagnani, Luigi Dell'Amore, Giuseppe Cesaroni.

Société Internationale de Médecine du Caire

Président . . . . . Dr F. Brossard bey.
Vice-présidents . . . . . Dr Keatinge, Dr Mohamed Eloui pacha.
Secrétaire général . . . . . Dr A. Kautsky bey.
» *adjoint* . . . . . Dr Aly Ibrahim bey.
Trésorier . . . . . Dr L. von Dittel.
Membres . . . . . Dr Ed. Hess bey, Dr Phronimos, Sir Horace Pinching, Dr A. Scheuber, Dr R. Tonin, Dr H. Wildt.

Société Israélite-Corfiotte de Bienfaisance et Secours Mutuels du Caire

Président . . . . . Elia di Riso Levi.
Vice-président. . . . . Adolfo Gherson.
Secrétaire . . . . . Samuel Balestra.
Trésorier . . . . . Giacomo Mazza.
Conseillers. . . . . Davide Jessulà, Leone Baruch, Sabatino Balauschi.
Censeurs . . . . . Jacques Israel, Vittorio Mattatia.

Société Khédiviale d'Agriculture

(Ghézireh)

Comité d'Administration

Président . . . . . S.A. le Prince Hussein Kamil pacha.
Vice-présidents . . . . . S.A. le Prince Omar Toussoun pacha, S.E. Boghos Nubar pacha, S.E. Mohamed Chawarby pacha.
Membres . . . . . LL. EE. Ahmed pacha Chafik, Ismaïl Abaza pacha, Ibrahim Saïd pacha, Ibrahim Mourad pacha, Toulba Séoudi pacha, Mohamed Abou Nafeh pacha, Mahmoud Abou Hussein pacha, Aly Charaoui pacha, J. S. Birch pacha, Mohamed Habib bey, Hussein Abdine bey, Mohamed Soliman bey, G. Dudgeon, C. E. Dupuis, F. T. Rowlatt, H. Naus, Agathon bey, Victor Mosseri, Chaker Ghazzaly bey, Amin Abou Steit bey, Khalil el-Idissi bey.

Personnel

Secrétaire général . . . . . Abdel-Hamid Abaza bey.
» *de la section d'élevage*. A. E. Branch.
Entomologiste . . . . . F. C. Willcooks.
Chef de la section commerciale . Khalil el-Khadem eff.
Chef-comptable. . . . . Emile Oghia.
Chef-inspecteur . . . . . Fouad Abaza.

Société Khédiviale d'Economie Politique, de Statistique et de Législation

(Ch. Kasr el-Aïni, palais de l'Université Egyptienne)

Président . . . . . S.A. le Prince Ahmed Fouad pacha.
Vice-présidents . . . . . S.E. Boghos Nubar pacha, E. Miriel.
Secrétaire général . . . . . F. Legrand.
Trésorier . . . . . H. Naus.
Membres du Conseil. . . . . S.E. Yacoub Artin pacha, G. Blanchard, Ad. Cattaui, F. Lalöe, G. Maspéro, Arakel Nubar bey, G. Randone, G. Pelissié du Rausas, L. G. Roussin, S.E. Abdel-Khalek Sarwat pacha, J. A. Todd, S.E. Hussein Rouchdy pacha, S.E. Ahmed Afifi pacha, P. Arminjon, J. Haines, F. T. Rowlatt, Sésostris Sidarouss bey, S. H. Wells.
Secrétaire . . . . . I. G. Lévi.
Revue de la Société «L'Egypte Contemporaine»,
Service de la Rédaction. . . . F. Legrand, I. G. Lévi.
Comité des Publications. . . . S.E. Sarwat pacha, F. Legrand, J. A. Todd, S. Sidarouss bey.

Société Khédiviale de Géographie

(Ch. el-Cheikh Youssef)

Président . . . . . S.E. le Dr. O. Abbate pacha.
Vice-président . . . . . S.E. Boghos Nubar pacha.
» » . . . . . S.E. Ahmed Zaki pacha.
Secrétaire général . . . . . Av. F. Bonola bey.
Secrétaires-adjoints . . . . . R. Fourtau, Magdi bey.
Contrôleur . . . . . S.E. Boinet pacha.

Commission Centrale

Sénateur Adamoli, Av. G. Manusardi, Sir William Willcocks, Idris bey Ragheb, Piot bey, A. Bircher, A. Cattaui, Ernest Klippel.

Société Khédiviale de Médecine

(Secrétariat Général : Ch. Printania, imm. Chemla)

Présidents d'honneur . . . . Drs. Onofrio Abbate pacha, A. Comanos pacha, Serge Voronoff.
Président . . . . . Dr. Abbas Helmi bey.
Vice-président. . . . . Dr. Parissis bey.
Trésorier . . . . . Dr. O. Didikas.
Secrétaire-général . . . . . Dr. H. Maraspini.
Bibliothécaire . . . . . Dr. C. Christophidès.

Società di Mutuo Soccorso fra gli Operai Italiani

(Esbékieh).

Président . . . . . Enrico Brandani.
Vice-président. . . . . Vincenzo Lungagnani.
Secrétaire . . . . . Gabriel Auriemma.
Vice-secrétaire . . . . . Giuseppe Rosa Rosa.
Caissier . . . . . Nullo Casadei.
Reviseurs . . . . . Egizio Ombra, Giovanni Pocchiola.
Conseillers . . . . . Giacomo Jacovelli, Domenico Di Jeva, Giuseppe Messina, G. Barbato Cammarota, Bernardino Jacquinto, Francesco Marinaro, Corrado Fontanella, Salvatore Germano, Nicola Giancristofaro, Antonio Ravida, Ciro Barbato, Gaspare Zuccala.

Société Mutuelle des Interprètes et Employés d'Hôtels d'Egypte

(Adresse: Mr. Henri Haskia, Bristol Hotel, Le Caire)

Président honoraire . . . . . Chev. C. Aquilina.
Président . . . . . J. Karmona.
Vice-président et trésorier . . . Anastase Finikiotis.
Secrétaire . . . . . Henri Haskia.
Inspecteur . . . . . Ahmed Bakr.
Censeur . . . . . Clément Girard.
Conseillers . . . . . Daniel Balter, Mohamed Faragalli. Albert Back.

Société d'Ophtalmologie d'Egypte

(33, rue el-Madabegh)

Président . . . . . Dr Sameh bey.
Secrétaire général, trésorier . . Dr H. Peretz.
» *des séances* . . . . . Dr Nazmi bey.

Société Philantropique des Constantinopolitains "Heptalophos"

(B.P. 657)

Président . . . . . Théodore Vafiadis.
Vice-président. . . . . Jean Boyazoglu.
Secrétaire . . . . . G.P. Frangélidès.
Trésorier . . . . . Jean Galfopoulos.
Conseillers . . . . . L. Foscolo, G. Malousi, D. Chryssanthos.

Société Philantropique Internationale « Rudolf Home »

(*Ch. el-Dawawine*)

Président d'honneur	The Earl of Cromer.
Président	W. Pelizaeus.
Vice président	Maurice Cattaui pacha.
Secrétaire honoraire	César Adda.
Trésorier honoraire	A. Rostovitz bey.
Membres	Walter W. Bond, César Caprara, Ernest Cramer.
Censeur	Jules Glavany.
Médecin	Dr. Engel bey.
Directrice	Miss F. Errington.

Société Philharmonique Hellène (Ecole Gratuite) avec Section Philodrammatique

(*Ch. Wagh el-Birka, imm. Kovatz*)

Dames Patronesses . . . . . Mmes Calouta, Caloyannis, Schiza, Rodocanachi, Luzzato, Zaphiriou, Melachrino, Meimarachi, Datari, Spetseropoulo, Psaroff.

Président	D. Caralli.
Vice-président	M. Mavro.
Trésorier	L. Iconomopoulo.
Secrétaire	D. Chelmis.
secrétaire-adjoint	P. Sacelaropoulo.

Conseillers

Ath. Garofallo.	J. Reguzis.
Calogiris.	J. Chelmis.
G. Paraskeviadis.	Chr. Tsivily.
J. Guenossis.	Dr J. Tsamis.
Al. Joannidis.	J. Pentakis.
Directeur Artistique	K. Mourabas.
Directeur de la Section Philodrammatique	C. Romanos

Société Protectrice des Animaux

(*Ch. Sahel-Ghelal, Boulac*)

Président	S.E. Ibrahim pacha Neguib, Gouverneur du Caire.
Secrétaire	Félix E. Powell bey.
Secrétaire-adjoint	F. C. Bateman.
Avocat Conseil	Me Carton de Wiart.
Censeurs	Peat, Waterhouse & Co. (F. Bonham Carter, Esq).

Membres

Major General Sir John Maxwell, K.C.B.	S.E. Ch. E. Coles pacha, C.M.G.
S.E. Watson pacha.	S.E. El-Lewa G. Harvey pacha, C.M.G.
G. Morice bey.	W. Littlewood, Esq., M.R, C.V.S.
Ahmed bey el-Bakri.	

N.B.—Les plaintes peuvent être adressées soit à S.E. Harvey pacha ou bien à Félix E. Powell bey, Boulac.

Société Protectrice de l'Enfance

(Ch. Abdel-Aziz)

Sous le Haut Patronage de S. A. Le Khédive

Président d'honneur . . . . . S.A. le prince Hussein Kamel pacha.
» *effectif* . . . . . S.E. Hussein Rouchdi pacha.
Vice-présidents . . . . . LL.EE. Ahmed Chafik pacha, Ismaïl Abaza pacha, Moise Cattaui pacha.
Secrétaire général-fondateur . . Dr Abdel-Aziz Nazmi bey.
Secrétaire-adjoint . . . . . M. Saleh Soliman.
Trésorier . . . . . Abdel-Khalek Madkour bey.
Questeur . . . . . Abdel-Hamid Chédid.
Membres du Conseil. . . . . S. E. Fathi Zaghloul pacha, Hussein Wassif pacha, Aly Housny bey, Omar bey Soultan, Dr. Eloui pacha, Dr. Talaat bey, Dr. Sameh bey, Dr. Aly Labib bey, Dr. Saad el-Khadem bey, Dr. Sadek Ramadan bey, Dr. Mahmoud Taher bey, Dr. Abbas Helmy bey, S. Hammad bey, M. Rachid bey, Dr. Aly Ibrahim bey, A. Hadi Guindi bey, M. Nahas bey, Dr. Saïd bey.

N.B.—La Société reçoit et soigne gratuitement tous les jours à son hôpital de la rue Darb el-Ahmar, les femmes enceintes et les enfants malades sans distinction de nationalité ni de religion.

Société Sioniste Ahawat-Sion

(Darb el-Guinenah, Mousky)

Président . . . . . Joseph Schoual.
Secrétaire . . . . . Joseph L. Weinstein.
Trésorier . . . . . Michel Wolkovitz.
Chef du groupe financier. . . . Moïse Silberstein.
» » *littéraire*. . . . Isaac Neiman.

Société Sténographique du Caire

(44, rue Soliman pacha, av. Boulac)

Président . . . . . Isidore Feldmam
Vice-président. . . . . Edgard Chakour.
Secrétaire Général . . . . . Charles Sallé.
Trésorier . . . . . Nicolas Sideris.
Conseillers. . . . . Charles Nimmo, Alphonse Hélary.

Société Suisse de Secours

(Adresse B.P. *274)*

Président . . . . . G. Holzmann.
Vice-président. . . . . F. Bosshard.
Secrétaire . . . . . Dr. A. Hegi.
Caissier . . . . . R. Ott
Remplaçant . . . . . A. Quartier.

Union Générale Arménienne de Bienfaisance

(10, rue Nubar pacha)

Président . . . . . S.E. Boghos Nubar pacha.
Vice-présidents . . . . . S.E. Yacoub Artin pacha, Yervant Agathon bey.
Trésorier . . . . . M. Antranikian.
Secrétaire général . . . . . V. Malézian.
Membres . . . . . Arakel Nubar bey, Garabed Chéridjian bey, M. Margosoff bey, D. Philippossian.

Union Péloponésienne du Caire

(*35, Ch. el-Maghraby*)

Président . . . . . G. Spezzeropoulo.
Vice-président . . . . . P. Nohos.
Secrétaire général . . . . . Av. C. Staïcopoulo.
Trésorier . . . . . G. Paraskeviadis.
Conseillers . . . . . P. Scarlatinis, C. Vegnopoulo, Th. Nicoletopoulo, P. Carafotias, G. Skiadas, D. Heliotis, Av. C. Poulis.

Université Egyptienne

(*Ch. Kasr el-Aïni, ancien palais Khaïry pacha*)

Sous le Haut Patronage de S. A. Le Khédive.

Président d'honneur . . . . . Son Altesse Le Prince Héritier.
» *recteur* . . . . . S.A. Le Prince Ahmed Fouad pacha.
Vice-président . . . . . S.E. Hussein Rouchdi pacha.
» . . . . . S.E. Ibrahim Naguib pacha.
Membres . . . . . LL.EE. Yacoub Artin pacha, Dr Mohamed Eloui pacha, Ahmed Afifi pacha, Abdel-Khalek Sarwat pacha, Ahmed Zaki pacha, Aly Bahgat bey, Hassan Said bey, Abdallah Wahbi bey, Aly Zoulfoukar bey, MM. G. Maspéro, U. Lusena bey, Morcos Hanna eff.
Secrétaire général . . . . . M. Abdel-Aziz Fahmi eff.
Personnel . . . . . Delcroix, Youssef Mirza eff., Afifi Haggag eff., Hassan Mohamed eff.
Bibliothécaire . . . . . V. Fago.
» *adjoint* . . . . . Abdel-Aziz Fathi eff.

CORPS ENSEIGNANT :

Faculté des Lettres . . . . . Cheikh Mohamed el-Khodari, Cheikh Mohamed el-Mahdi, Soltan bey Mohamed, Dr C. A. Nallino, Dr E. Littmann, Dr Meloni, P. Laumonier.
Section des Sciences Sociales . . Abdallah Wahbi bey, L. Polier, Charles Chediac.
Section Féminine . . . . . Mlles A. Couvreur, Nabaouia Moussa, Dsse Labiba Hafez, Mme Labiba Hachem.

Young Men's Christian Association

British, American and Arabic Branch

(*Office St. Davids Buildings*)

Chairman . . . . . Dr. F. H. Henry.
Vice-chairman . . . . . Geo. Swan.
Hon. Treasurers . . . . . E. Davies Bryan, H. Llewellyn Jones.
Hon. Secretary . . . . . Dr J. H. Scott.
Secretary . . . . . Rev. Edward E. Barber.

Young Womens Christian Association

Connaught House

(*19, Ch. Fahmy*)

Présidente . . . . . Miss Mac Innes.
Secrétaire honoraire . . . . . Miss Margerison.
» » . . . . . Miss Harrison.

ALEXANDRIE

Associazione Italiana di Mutuo Soccorso

(18, rue Sélim Kaptan)

Président . . . . . Vito De Curtis.
Vice-président. . . . . Saverio Tesone.
Secrétaire . . . . . Florestano Quintavalle.
Caissier . . . . . G. Lucas.
Conseillers . . . . . Ercole Gallozzi, Giulio Gani, Giuseppe Puglisi, Vincenzo Martino, Luigi Motolese.
Porte-drapeau. . . . . Guido Concetto.
Vice-porte-drapeau . . . . . Salvatore Cosaccio.
Censeurs . . . . . Santo Zagarella, Raffaele Potadino.

Banda Nazionale Italiana (ex-Banda Lamarmora)

(13, r. Sidi Abou Dardar)

Président . . . . . Avocat D. Palagi.
Vice-présidents . . . . . F. Panelli, Dr Rag. Mario Berninzone.
Secrétaire . . . . . Prof. A. Vailati.
Trésorier . . . . . Prof. F. Arcudi.
Econome . . . . . A. Camiolo.
Conseillers . . . . . A. Ghelardini, Prof. Marini Simonetti, Av. B. Panucci, Prof. Lorenzo Poggetti, Art. Serafini, Dr Tozzi Condivi.
Censeur . . . . . A. Grasso.

British Benevolent Fund

(Bureau du Consulat d'Angleterre)

Président . . . . . Le Consul d'Angleterre.
Membres . . . . . J.E.Cornish, G.A. Williams, H.E. Barker.

Cassa Prestiti della Società Italiana del Risorgimento

Fondée le 9 Mai 1907.

(28, rue el-Cayed Gohar)

Directeur . . . . . Pietro Motta.
Secrétaire . . . . . Ugo Giorgi.
Caissier. . . . . Fortunato Servi.
Conseillers. . . . . Vincenzo Caricato, Nicola D'Alba, Domenico Montelli, Giuseppe Bellocci.
Censeurs . . . . . Pietro D'Amico, Davide Paggi.
Censeur suppléant . . . . . David Albarin.
Délégué pr. la signature des actions. Domenico Caricato.

Chambre Internationale de Navigation

(1, rue Porte Rosette)

(Bureau du Lloyd Autrichien)

COMITÉ :

Président . . . . . H. de Pitner.
Vice-président. . . . . H. E. Barker.
Membres . . . . . R. J. Moss, E. Lombardo, A. Stross, W. Redemeister, N. E. Tamvaco.

Conservatoire de Musique

(33, rue Rosette)

Président . . . . . V. Sinano.
Administrateur-délégué . . . . R. G. Canivet.
Secrétaire . . . . . J. Salama.
Membres . . . . . R. Camerini,
Trésorier . . . . . Emile de Menasce.
Professeurs. . . . . Giuseppe Lama (cours supérieur de violon) ; G. Galletti (composition et chant) ; A. Ciurlo (alto); S. Bonomi (contrebasse); Ed. Bonomi (flute); Mme Bonucci-Carlesimo (piano supérieur); Papasian (inférieur et normal)

Les horaires et règlements sont à la disposition du public de 6 à 8 h. p. m.

Filarmonica Maltese "La Valletta"

(83, rue du 1er Khédive)

Président . . . . . Robert Stabile.
Vice-président. . . . . Antonio Cilia.
Secrétaire . . . . . Avv. M. Vella.
» *adjoint*. . . . . Arturo Bussutil.
Caissier . . . . . G. Pace-Balzan.
» *adjoint*. . . . . Ch. Vella.
Censeur . . . . . G. Montesini.
Conseillers. . . . . Dr. Mizzi, L. Onofrio, G. Podestà.

Fraternité Chypriote

(rue Port-Est, imm. de la Fraternité)

Président . . . . . N. G. Pilavachi.
Vice-président. . . . . Dr P. Modinos.
Secrétaire . . . . . Dr. G. S. Jacovidès.
Trésorier . . . . . A. Koumidis.
Membres . . . . . Ch. L. Mavroscoufi, L. Groutas, L. Pissaridis, G. Antonidis, Const. Cappelidis, C. G. Pilavachi, L. Loïsou, Péréos.

Istituto Coloniale Italiano

(10, rue Stamboul)

Président . . . . . Ing. Cav. Aldo Ambron.
Vice-président. . . . . Dr S. Ciuti.
Secrétaire . . . . . Avv. Raoul Lusena.
Conseillers. . . . . Prof. Cav. E. Breccia, Giov. Falanga, Prof. Fr. Fera, Gius. Furst (trésorier), Gius. Gentile, Av. Campos, Cav. G. Norsa bey, Gustavo Suarès, Adolfo Zamorani.

Istituto Principessa Mafalda

(25, rue Mosquée Attarine)

Président honoraire . . . . . Le Consul Général d'Italie.
Présidente . . . . . Mme Vve N. Manusardi.
Vice-président. . . . . Mme E. Palagi.
Secrétaire . . . . . Mme E. de Silva.
» *adjoint* . . . . . A. Piattoli.
Conseillères . . . . . Mmes A. Ciuti, E. Rocchi, F. Cuzzer, A. Miani, M. Arnaboldi, O. Ghellini, B. Malatesta.

Ligue Internationale de l'Enseignement Laïque en Egypte

(2, rue gare du Caire)

Fondée à Alexandrie les 9 et 16 Mars 1911

But : Fondation d'établissements d'enseignement laïque et scientifique.

BUREAU EXÉCUTIF

Président . . . . . Adolphe Zamorani.
Vice-président . . . . . Bernard Soucail.
Trésorier . . . . . A. Toriel.
Secrétaire . . . . . A. Acher.

L'Oeuvre des Ames du Purgatoire

Société Internationale Catholique

(Bureau au patriarcat maronite, 2, r. église maronite).

Président honoraire . . . . . Sa Grandeur Mgr Aurelio Briante, vicaire et délégué apostolique en Egypte.
Président effectif et fondateur . . Elias Lotfallah.
Vice-président . . . . . Mario Vella.
Tresorier . . . . . P. Louis Malha.
Secrétaire . . . . . P. Choucrallah Mourad.

Ordre des Médecins d'Alexandrie

Président . . . . . N. N.
Vice-président . . . . . Dr. G. Valensin.
Secrétaire . . . . . Dr. Anawati.
Bibliothécaire . . . . . Dr E. Bellandi.
Membres . . . . . Drs. Alpar, Camerini, Colloridi, Hadjès, Jamgotch, Legrand, Frey, Gatzky, Haddad, Sophianopoulo, Tsamis, Valassopoulo, Webb-Jones.

Società Filodrammatica Italiana

(Bureau Ed. Leoncavallo, Douane Locale)

Pésident . . . . . Edouard Leoncavallo.
Vice-présidents . . . . . Ettore Musarelli, A. Gaeta.
Secrétaire . . . . . Menotti Veronese.
Caissier . . . . . Francesco Ferretti.
Conseillers . . . . . Vincenzo Minasi, A.Nagni, Mario Gasini, R. Ventura, C. La Macchia, A. Gani.
Econome . . . . . Ema De Palma.
Censeur . . . . . Arturo Del-Lucchese.

Société Allemande de Secours Mutuels

(Consulat d'Allemagne)

Président . . . . . O. Mors.
Vice-président . . . . . Le Consul d'Allemagne.
Secrétaire . . . . . O. Werner.
Trésorier . . . . . C. Jesumann.
Membres . . . . . R. Stobbe, W. Vogel, H. Lindemann.

Société Amélekh Torah

(Chez Nessim Algazi, bureau de la Banque Française Commerciale & Agr. d'Egypte)

Président . . . . . Baron Jacques E. de Menasce.
Vice-président . . . . . Léon Calamaro.
Secrétaire . . . . . Nessim Algazi.
Trésorier . . . . . Jacques Isaac Aghion.
Membres . . . . . Grand Rabbin Prof. R. Della Pergola, Rabbin Abraham Abihzir, Edgar Suarès, Joseph E. de Picciotto, Raphael Harari, Joseph J. Aghion, Benvenuto Campos, A. Ben Lassin, J. Lehiani.

Société de Bienfaisance Arménienne-Catholique

(Au Patriarcat Arménien-Catholique)

Président . . . . . Habib Chamé.
Assist. Ecclés. . . . . . R.P. Krikor Vaynatcharian.
Secrétaire . . . . . Aziz Johargi.
Trésorier . . . . . Néghib Djandgi.
Membres . . . . . Michel Matragi, Alex. Digrand bey.

Société de Bienfaisance Arménienne-Orthodoxe

(rue Abou Dardar)

Assemblée Générale

Président . . . . . Artin bey Reizian.

Comité Exécutif

Président . . . . . Aristaguès Ghazarian.
Secrétaire . . . . . G. Meguerditchian.
Trésorier . . . . . Krikor Manoukian.
Conseillers . . . . . Bedros Berberian, Agop Papazian.

Société de Bienfaisance Austro-Hongroise

(Au Consulat Austro-Hongrois)

Président . . . . . Aristote Petrovic, consul I. & R.
Vice-président . . . . . Baron Jacques L. de Menasce.
Secrétaire général . . . . . Baron Alfred de Menasce.
Trésorier . . . . . Paolo Fenderl.
Conseillers . . . . . Florio Busic, Nicola Kindineco, Enrico Nahman, Eugenio Nahman, Hector von Pitner, David Sachs, Adolfo Stross.
Censeur . . . . . Antonio Clem. Bortolotti.
Secrétaire . . . . . Spiridione Manoli.

Société de Bienfaisance Copte-Orthodoxe El-Tewfik

(rue Sidi Abou Dardar).

Président . . . . . Dimitri Maggar bey.
Vice-président . . . . . Ibrahim Ayad eff.
Secrétaire . . . . . Néguib Fahmy eff.
Trésorier . . . . . Anis Kamel.
Conseillers : . . . . . Av. Naguib Malak eff., Iscandar Saad eff., Iscandar Ghobrial eff., Av. Hanna Ibrahim.

Société de Bienfaisance Française

(Au Consulat de France)

Président . . . . . P.Verchère de Reffye, consul de France.
Vice-présidents . . . . . B. Malaval, F. Chaine.
Trésorier . . . . . D. Zukar
Secrétaire . . . . . Ch. Dreuilhe, vice-consul de France.
Secrétaire-administratif . . . . F. Courtial.
Membres . . . . . Ancelin, Bontoux, Canivet, Fenard, Fitte, Giraud, Jullien, Hochapfel, de Moratide Gentile, F. Mugnier, Savinien, A. Alby, A. Appuhn, R. P. Cotêt, A. Diab, M. Gontier, G. Jondet, V. Mathieu, A. Padoa, Tivoli.

Société de Bienfaisance Grecque-Catholique

(Au Culte Catholique-Melchite)

Président . . . . . Michel Ayoub bey.
Vice-président . . . . . Antoine Arcache.
Caissier . . . . . G. Mameluk.
Secrétaire . . . . . Jean Sarkis.
Membres . . . . . Sélim Anhoury, Elias Kahil, Farid Bichara, Ibrahim Gorra, Jean Nahas, Ibrahim Zaher, Khalil Kressati.

Société de Bienfaisance Grecque-Orthodoxe

(rue Kayed Gohar)

Président et trésorier . . . . Emin Karam.
Vice-président . . . . . Ant. Hamaoui.
Membres . . . . . Elias Nahas bey, Ed. Boustros, Assaad Vassili, Alf. Jos. Lian, Georges Ardaki, Ch. Anawati, Dimitri Klat, N. Diab, Joseph Khouri Haddad, Khalil Khouri.
Secrétaire . . . . . Elie Postaghi.

Société de Bienfaisance Israélite

(Bureau Joseph E. de Picciotto)

Président . . . . . J. I. Aghion.
Vice-président . . . . . Isaac J. Aghion.
Trésorier . . . . . John Sachs.
Secrétaire . . . . . Joseph E. de Picciotto.
Membres . . . . . Raphaël Ben Lassin, Blattner bey, Dr. Jos. Kohn bey, Baron E. de Menasce, Joseph Nessler, Alexandre Padoa, Joseph Riquez, Robert J. Rolo, Marco Schinazi, Gabriel F. Shama, D. Zukar.
Délégué de la communauté israélite Joseph B. Salama.
» » » » Félix Tuby.
» » » » Elie J. Cattaui.
Conseiller . . . . . Rabbin A. Abihzir.
Chef de bureau d'assistance . . Selim Z. Cohen.
» » . . Isaac M. Abouharoun.

Société de Bienfaisance Italienne

(25, rue Mosquée Attarine)

Président . . . . . Le Consul d'Italie.
Secrétaire du Conseil . . . . Av. A. Tilche.
Econome . . . . . Chev. J. Degiardé.
Conseillers . . . . . Dr. Comm. Valensin, C. Bacos, Comm. L. Stagni, A. Giuntoli, Av. Cav. Aldo Luzzato, G. Ramaciotti, Dr. Comm. Torella, Cav. A. Suarès.
Secrétaire de la Société . . . . A. Piattoli.

Société de Bienfaisance Maltaise

(1, rue Trieste)

Président . . . . . Roberto Stabile.
Vice-président. . . . . L. Onofrio.
Caissier . . . . . Antonio Cilia.
» *adjoint* . . . . . Av. Mario Vella.
Comptable . . . . . Giovanni Montesini.
» *adjoint*. . . . . G. B. Podestà.
Secrétaire . . . . . A. Zarb.
Censeur. . . . . A. Cumbo.
Conseillers. . . . . Dr. E. Mizzi, Pace Balzan, Alf. Arigo.

Société de Bienfaisance Maronite

(20, rue Nubar)

Président . . . . . Georges Asswad.
Vice-président. . . . . Ibrahim Farès.
Trésorier . . . . . Alex. Nehmé
Secrétaire . . . . . Abdou Badran.
Conseillers. . . . . Joseph Khodeir, Alexandre Choukri, Dr Louis Hage, Av. Mourad Soda, Antoun Taamé, Elias Loutfallah, Boutros Lahoud, Boutros Chahwan, Ibrahim Tabet, Antoun Awad.

Société de Bienfaisance Musulmane

(Orwa El-Woska)

(14, rue Mahmoud pacha el-Falaki)

Président honoraire . . . . . Mohamed Saïd pacha.
» . . . . . Ahmed Yehya pacha.
Vice-président. . . . . Mansour Youssef bey.
Membres . . . . . Hassabo Mohamed bey, Khaled el-Fawal bey, Bakri Badr-el-Din bey, Hamed Chaker bey, Youssef Loutfi bey, Moustafa el-Khadem bey.
Secrétaire et membre. . . . . Mohamed Osman bey.
Caissier et membre . . . . . Ibrahim Sarwat bey.
Directeur . . . . . Omar Wahby bey.

Société Hellénique de Bienfaisance "Philoptochos"

(rue de l'église Grecque)

Présidente . . . . . Mme C. Sinadino.
Vice-présidente . . . . . » C. Rodocanachi.
Trésorière . . . . . » Emm. Benachi.
Membres . . . . . Mesdames C. M. Salvago, A. Zervudachi, A C. Choremi, Ch. Mavroscoufi, J. Lagonico, N. Tsamis, A. Valassopoulo, A. Assimacopoulo, A. Anastasiadi, N. Paraskeva, M. Sinadino, M. Salvago, D. Théodorachi, G. Zervudachi, Emm. Zervudachi, J. Sevastopoulo, G. Jacovidis.
Secrétaire . . . . . G. D. Myrissi.
Médecin . . . . . Dr M. Tsatsanis.

Société de Bienfaisance de St.-Vincent de Paul

Oeuvre de Secours à domicile

(Siège Central : 4, r. des Sœurs)

Président . . . . . Joseph Achkar-Bonnet.
Secrétaire . . . . . Adib Maakad.

Conférence de l'Immaculée Conception

(chez M.M. les Lazarites, 4, r. des Sœurs)

Président . . . . . Ferdinand Fernous.

Conférence St. François-Xavier

(chez les RR.PP. Jésuites, r. Abdel-Moneim)

Président . . . . . Joseph Achkar-Bonnet.

Conférence St. Joseph

(au Collège des Frères, Bacos, Ramleh).

Président . . . . . Louis Camiglieri.

Société des Concerts d'Alexandrie

(2, rue Cléopâtre, bureau Journal La Reforme).

Présidente . . . . . Mme C. Choremi.
Vice-président. . . . . M. Eeman.
Trésorier . . . . . Herault.
Secrétaire . . . . . R.G. Canivet.
Membres . . . . . Mme Ambron, Comtesse Caprara, Mme Foster, Baron Jacques de Menasce, A. Fenderl, Nicolas Sinadino.

Società Dante Alighieri

(rue Sidi Abou Dardar, écoles Italiennes)

Fondée en 1896.

Président . . . . . Dr E. Breccia.
Vice-président. . . . . Dr R. Lattis.
Secrétaire . . . . . Ugo Farfara.
Caissier . . . . . Oscar Regini.
Directeur de l'école du soir . . Prof. Lorenzo Poggetti.
Conseillers. . . . . Dr. Arnoldo Calzolari, Dr. Camillo Canaveri, Dr S. Ciuti, Prof. Francesco Fera, F. Frontali, G. Norsa bey, Prof. Giovanni Galetti.

Société des Ecoles Gratuites Israélites d'Arts et Métiers

(1, rue Nébi Daniel).

Président . . . . . Baron Alfred de Menasce.
Vice-président. . . . . Victor Aghion
Trésorier. . . . . Vita Israël.
Secrétaire . . . . . Joseph Danon.
Délégués de la Comm. Israélite . Edgar Suarès, Joseph de Piciotto, Maurice Romano bey.
Membres . . . . . Joseph B. Salama, Me Alfred Tilche, Félix Tuby, Adolphe Bogdadli, Baron Emile de Menasce, Jacques Isaac Aghion, Claude Aghion, Isaac Joseph Aghion.

Société d'Histoire Naturelle

(33, rue Chérif pacha)

Président . . . . . Dr. A. Osborne.
Secrétaire . . . . . D. E. Pachundaki.
Trésorier . . . . . E. Simond bey.

Società Internazionale Alessandrina per i Soccorsi Sanitari d'Urgenza

(rue Sidi el-Metwalli à côté de la Cie du Gaz)

Président . . . . . Dr. C. Flack.
Secrétaire . . . . . J. Mirandoli.
Trésorier . . . . . Paul Boromeo.
Comptable . . . . . O. Grego.
Econome . . . . . Giulio Cremisi.
Censeurs . . . . . A. Albini, U. Fiorentino.
Conseillers . . . . . A. Ozretich, Ayoub Mohamed bey, A. Alby, Francesco Papagno, Saverio Tesone, Agob Bartau bey, Av. Campos, O. Goldemberg, I. Rolo, A. Skenderianis.
Chef de service . . . . . Lodovico Romoli.

Société Internationale des Employés d'Alexandrie

(2, rue Stamboul)

Président honoraire . . . . . Antoine Arcache.
» . . . . . J. Mignot.
Vice-présidents . . . . . P. Schaabaz, D. Stoïs.
Secrétaire . . . . . E. Abel.
Trésorier . . . . . D. Sabella.
» *adjoint* . . . . . Alex. Grünberg,
Contrôleur général . . . . . Th. Sabeck.
Comptable . . . . . Görlitz.

Société Internationale pour la Répression de la Traite des Blanches

(8, rue Stamboul, bureau Banque d'Orient).

Comité Général

Président . . . . . S.E. Le Gouverneur.
Vice-président. . . . . M. Goor.
Membres . . . . . Tous les Consuls d'Alexandrie.

Comité Exécutif

Président . . . . . Baron J. de Menasce.
Conseillers. . . . . El-Lewa Hopkinson pacha, M. Sinadino, F. de Menasce, J. Bally, Alex. Padoa, G. Zervudachi, Cav. L. Stagni, Vaux.
Trésorier . . . . . G. Zervudachi.
Secrétaire . . . . . D. Tambacopoulo.

Società Italiana del Risorgimento

Fondée en Septembre 1905.

(28, rue el-Cayed Gohar)

Président . . . . . Domenico Caricato
Vice-président. . . . . S. Pagnotta.
Secrétaire . . . . . M. Azzollini.
Caissier. . . . . M. D. Renzo.
Conseillers . . . . . Fortunato Servi, G. Aglione, N. Zonni, D. Boccara, D. Mondelli, G. Cosentino, G. Incemi.
Censeurs . . . . . Davide Paggi, P. Camerino.
Porte-drapeau. . . . . Giovanni Caricato.
Vice-porte-drapeau . . . . . N. Valenti.
Président de la commission des indagations et subsides . . . P. Balestrieri.

Società Magistrale Italiana

Fondée en 1903.

(Bureau F. Fera, 25, r. Mosquée Attarine)

Président . . . . . Prof. Francesco Fera.
Vice-président. . . . . Prof. Eugenio Villa.
Secrétaire . . . . . Mlle Anita Martini.
Caissière . . . . . Mlle Clementina Pegna.
Conseillers . . . . . Prof. Federico Imperadore, Mlle. Paolina Piccolo.

Société d'Ophtalmologie d'Égypte

(1, rue el-Falaki)

Président . . . . . Dr. Jacovidès.
Secrétaire général trésorier . . . Dr. Cassimatis.
» *des séances* . . . . . Dr. Nazmi bey.

Société Philharmonique Israélite

Ecole Gratuite Arts et Metiers

(rue église écossaise, propriété Temple de Menasce)

Président d'honneur. . . . . Baron Emile de Menasce.
Présidente effective . . . . . Mme. la Baronne Félix de Menasce.
Secrétaire . . . . . Mlle. Marguerite Rolo.
Trésorier . . . . . Edouard Lagnado.
Conseiller . . . . . Abramino Ben Lassin.

Société Protectrice des Animaux

(21, rue Chérif pacha, bureau Dr. Bérard)

Président . . . . . S.E. Moustapha pacha Ibadi, Gouverneur de la Ville.
Vice-président. . . . . D. A. Cameron.
Trésorier honoraire . . . . . W. R. Carruthers.
Secrétaire honoraire . . . . . Dr. E. C. Bérard.
Membres . . . . . Baron J. de Menasce, S. E. Hassan Mohsen pacha, Dr E. Piot bey, Dr M. A. Ruffer, A. Le Moine, W. P. Chataway, Baron A. de Menasce, O. Rothacker, L. Stagni, W.F. Allen, Percy W. Carver, S.E. H. Hopkinson pacha, N.T. Borton pacha.

Société de Secours Mutuels et de Bienfaisance des Portefaix d'Alexandrie

(A la Douane)

Sous le haut patronage de S.A. le Prince Héritier Abdel-Moneim.

Président . . . . . Michel Ayoub bey.
Vice-président . . . . . Ismaïl Salem bey.
Trésorier . . . . . Frederic Barker.
Secrétaire . . . . . Aly Osman eff.

Union Artistique Française

(4, rue Rosette)

Président . . . . . N.N.
Vice-présidents . . . . . Joseph Lévy, J. Paul.
Trésoriers . . . . . J. Fénard, T. Ribeyre.
Secrétaires . . . . . J. Jauffret, A. Savinien.
Censeur . . . . . M. Hazan.
Metteurs en scène . . . . . A. Nicolas, A. Paul.
Souffleur . . . . . A. Falca.
Conseillers . . . . . S. Wellhoff, A. Gharbo, G. Rublié, Ch. Wollff, L. Lefrère, G. Cambouropoulos, Chr. Keun, A. Citti, B. Soucaïl.

Université Populaire Libre

(33, rue Rosette)

A. Ambron, A. Barbaza, F. Bourgeois, Dr R. Breccia, Dr. R. Camerini, R. G. Canivet, M. Farfara, F. Frontali, G. Furst, Dr. R. Latis, A. Hasda, Ing. G. G. Mattioli, Em. de Menasce, Félix de Menasce, Mohamed Osman bey, G. Norsa bey, Alex. Padoa, E. Penso, Dr. J. Salama, E. Suarès.

ASSOUAN

Communauté Hellénique

Président . . . . . Emmanuel G. Roussos.
Vice-président . . . . . Loïso Monzera.
Secrétaire . . . . . Emmanuel Sitinas.
Caissier . . . . . Périclès Velalis
Membres . . . . . Antoine Frangos, Georges Stambellou, Hercule Cozzika.

ISMAILIEH

Pharmacie Internationale Coopérative

Président . . . . . Monge.
Trésorier . . . . . F. Arregui.
Gérant de la Pharmacie . . . . Nicolas Chiha.
Pharmacien responsable . . . . Michel Modinos.
Conseillers . . . . . Théodoropoulo, Orsini, Boulle, Bougrand, Pellegrini, Humbel, G. Bidou, A. Plum, S. Metaxas.

Société Internationale du Personnel du Canal de Suez

Président . . . . . A. Plum.
Trésorier . . . . . M. Pellegrini.
Secrétaire . . . . . E. Perruche-Joubert.
Gérant . . . . . Michel Conte.

MANSOURAH

Société St. Vincent de Paul "Conférence St. Louis"

(au Collège des Frères)

Président . . . . . Const. Balta.
Vice-président. . . . . Zaki Saleh.
Secrétaire . . . . . Alexandre Héchéma.
Trésorier . . . . . Nasri Atallah.

PORT-SAID

"Dante Alighieri"

Président . . . . . Cav. Giulio de Castro.
Secrétaire . . . . . Cap. Eugenio Petroluzzi.
Trésorier . . . . . Gennaro Tito.

Ecoles d'Arts et Métiers du soir de la Dante Alighieri

Président . . . . . Cav. R. Tritonj, Consul d'Italie.
Conseillers. . . . . Osiride Bianchi, Gennaro La Rocca, Gennaro Vitale, Vittorio Dello Strologo, Guglielmo Pensa, Lorenzo Violante.

Società Fratellanza Operaia Italiana

Président . . . . . Costanzo Cerrotta.
Vice-président. . . . . Michele Nasca.
Caissier. . . . . Leovigildo Coghe.
Secrétaire . . . . . Michele Lauricella.
Secrétaire-adjoint . . . . . I. Marro.
Reviseurs . . . . . Gennaro De Feo, Michel Filippini.
Econome . . . . . Vincenzo Esposito.
Syndics. . . . . Antonio Esposito, Salvatore Scala.
Conseillers. . . . . Benedetto Ventura, Vincenzo Bassi, Salvatore Schiano, Carlo Longhini.

Società Italiana di Beneficenza

Président . . . . . Cav. R. Tritonj, Consul d'Italie.
Trésorier . . . . . Augusto Salmoni.
Syndics. . . . . Gennaro La Rocca, Guglielmo Pensa.
Conseillers. . . . . V. Borseze, G. de Castro, D. Lucci, Antonio Scotto di Girolamo, F. Jaforte, Cap. Antonio Canepa, V. Dello Strologo, L. Violante.

Società Musicale Margherita

Président . . . . . C. Longhini.
Vice-président. . . . . E. Salvuzzi.
Secrétaire . . . . . Palumbo.
Trésorier . . . . . M. Nasca.
Chef d'Orchestre . . . . . Alfredo Bianchi.
Conseillers. . . . . C. Cerrotta, L. Calandra, V. Carpano, V. Moscatello, M. Vita, S. Marsiglia, L. Coghe, A. Lubrano.

Società di Mutuo Soccorso "Umberto I"

Président . . . . . Adolfo Bacchetta.
Vice-président. . . . . D. Costagliola.
Caissier . . . . . P. Sinigaglia.
Secrétaire . . . . . Omero Barsotti.
Conseillers. . . . . Augusto Cimino, A. Barbone, Lucio Di Pietro, Batista Malfanti, Enrico Jafforte, Domenico Velardi.
Syndics. . . . . Alessandro Crispo, Dominiziano Lucchi. Cap. Antonio Esposito.

Société des Anciens Militaires Français de Port-Saïd

Président d'honneur. . . . . G. Meyrier, Consul de France.
» *honoraire-Fondateur* . Marius Sirven.
Président . . . . . Henri Prouteaux.
Vice-président. . . . . Georges Riche.
Secrétaire . . . . . Albert Sirven.
Trésorier . . . . . M. Berthet.
Membres . . . . . M.M. Homery, Fontaine, Liot, Belardy, Pely, Fray.

Unione Democratica Italiana

Secrétaire . . . . . Giorgo Montano.

Syllogue Littéraire Hellénique «Anaghenissis»

Président . . . . . Polycarpe Loïsidis.
Vice-président. . . . . Nicolas Démétriadès.
Secrétaires. . . . . Dr. Skouphepoulos, Ger. Vassilopoulos.
Trésorier . . . . . Jean Vassilopoulos.
Conseillers. . . . . St. Clavdianos, Sp. Psorulla, N. Mavroléon.
Surveillants . . . . . Georges Papadoukas, Dr Dem. Malliotis, Michel Psalty.

SUEZ

Società «Dante Aligheri»

Président . . . . . Dr. Umberto Cano.
Vice-président. . . . . V. Onofri.
Secrétaire . . . . . F. Giannelli.
Caissier. . . . . J. Pasimeni.
Conseillers. . . . . A. Tarabotti, C. Catalisani.

Società Italiana di Mutuo Soccorso

Président . . . . . Auguste Pacho.
Vice-président. . . . . B. Citro.
Caissiers . . . . . P. Gaja, Gennaro De Martino.
Secrétaire . . . . . Giacomo De Martino.
Conseillers. . . . . Gius. Lubrano, Nicola Gaetini, Giovanni Bagliano, Luigi Gaprianti.

Société de Bienfaisance Italienne

Président . . . . . Aug. Pacho.
Secrétaire . . . . . F. Giannelli.
Caissier . . . . . A. Cuzzer.
Conseillers . . . . . G. Fabiano, A. Tarabotti, M. Lambranzi, F. Pasimeni, G. Lazzerini.

TANTAH

Société Protectrice des Animaux

Président . . . . . S.E. Hassan pacha Radouan.
Membres . . . . . S.E. Moustapha pacha Aboul-Ez. Chev.
Luigi Sbragia, Sayed Hussein el-Assabi, Hamed bey Salah.
Secrétaires . . . . . Mohamed Aboul-Ez, Adolphe Argi.

ZAGAZIG

Syllogue des Employés Hellènes de Charkieh

Président . . . . . G. Sotiropulos.
Vice-président . . . . . Dr T. Contonikas
Trésorier . . . . . P. Barouxis.
Secrétaire . . . . . Th. Xenos.
Conseillers . . . . . M. Kalliazis, Michel Petridis, Z. Lydis, K. Konstantinidis, Dr Samothrakis.

CERCLES ET CLUBS

CAIRE

Automobile Club d'Égypte
(25, Ch. el-Madabegh)

Membres d'honneurs . . . . . Baron de Zuylen, Président de l'Automobile Club de France, S. A. le Prince Mahmoud Hamdy pacha, S. A. le Prince Aziz pacha Hassan.
Président . . . . . S.A. le Prince Ibrahim Halim pacha.
Vice-présidents . . . . . S.E. Dr O. Abbate pacha, Comte Ch. de Serionne.
Secrétaire-général . . . . . Baron E. G. Rey.
Trésorier . . . . . Louis Causse.
Banquier . . . . . Gustave Cattaui.
Conseillers: Omar Sultan bey, Ferdinand De Martino bey, Alexandre Lakah, Youssouf Saddik bey, Elie Mosseri, Immadeddyn Wahby bey, Th. Gaillardot bey, Parissi Belleni, Const. Doubkaridis, Fortuné Martino, Paul Conin-Pastour, Ph. Philippoteaux, Othon Rizo de Rangabé, Dr Ivo Schricker.

British Recreation Club
(Ch. Abbas, Maarouf)

Vice-président honoraire . . . Rev. J. H. Molesworth, M. A.
Président . . . . . W. Snow.
Vice-présidents: L. Carton de Wiart, H. P. Harvey, C. B., Crookshank pacha, E. A. Harrison, A. H. Hooker, Geo. Royle, F. T. Rowlatt.

Comité Exécutif

Président . . . . . F. Ratcliffe
Membres . . . . . E. Parker, W. Hayes, J. R. Rimmer, G. B. Stephenson, F. Hayes, C.W. B. Summers.
Administrateurs . . . . . J. H. Molesworth, W. Swow, A.D. Alban H.B.M.'s Consul.
Trésorier honoraire . . . . . F. Phillips.
Secrétaire » . . . . . J. Dewhurst.
Conseillers Légaux . . . . . L. Carton de Wiart, Geo. Royle.
Manager . . . . . E.W. Baldwin.

Cercle Allemand "Deutscher Verein"
(Ch. Nubar pacha, Impasse Debbané)

Président d'honneur . . . . . Le Ministre d'Allemagne, Prince Hatzfeld-Wildenburg.
Président . . . . . Dr Max Meyerhof.
Vice-président . . . . . W. von Pechmann.
Secrétaires . . . . . Dr G. Fraenkel, A. Fassot.
Trésoriers . . . . . Gallat, I. Bitter.
Bibliothécaire . . . . . Harry Camnitzer.
Econome . . . . . Grimm.
Conseillers . . . . . C. Meyer, Av. Eschenbach.
Commissaires . . . . . W. Ritterhaus, Dr Schricker.

Cercle Athlétique

(Chareh Galal pacha)

Président honoraire . . . . . Comm. Ferdinando De Martino bey.
Vice-président honoraire . . . Mahmoud Khairy bey.
Président sportif . . . . . Eugenio Colombani.
Vice-président sportif . . . . Mohamed bey Sedky.
Secrétaire . . . . . Rafaell Riches.
Secrétaire-adjoint. . . . . Maorizio Limange.
Trésorier . . . . . Emilio Boccolini
Directeur sportif . . . . . Prof. Emilio Boccolini.
Conseillers . . . . . Giulio Silva Coronel, Jacques Mosseri, Paolo Pastour, Me Philippe Nassif, Camillo Robida, Felice Mazas, Carlo Deleuze, Giorgio Eeman, Carlo Porscky, Boris Ehrlich, Edgardo Cattaui.

Cercle Belge d'Egypte

Président . . . . . Henri Naus.
Vice-présidents . . . . . Léon Rolin, Fritz de Lancker.
Secrétaire . . . . . George Eeman.
Trésorier . . . . . Fernand Mignot.
Conseillers . . . . . Victor Pecher, Charles Rifflart.

Cercle d'Escrime Egyptien

(Jardin de l'Ezbékieh)

Président d'honneur . . . . . S.A. Le Khédive Abbas Hilmy II.
Vice-président d'honneur . . . S.A. Le Prince Mohamed Aly.
Membres d'honneur . . . . . S.E. Le Ministre de la Guerre et de la Marine, S.E. Yacoub Artin pacha, S.E. Le Sirdar de l'Armée Egyptienne, Lord Kitchener, Me L. Carton de Wiart.
Président . . . . . Major General Sir John Maxwell, K.C.B., C.V.O., C.M.G., D.S.O.
Vice-président. . . . . Yousry Seifoulla pacha.
Secrétaire . . . . . C. Brès.
Trésorier . . . . . R. Fosse.
Secrétaire-adjoint. . . . . I. Chahine
Trésorier-adjoint . . . . . L. Lahore.

Membres du Comité

L. Naggar, P. Vallois, Mohamed Gaindjé bey, Steinauer, Jaspar.
Maîtres d'armes . . . . . C. Salon, R. Andrieux.

Cercle Français

(Ch. Kamel, Square Halim).

Président d'honneur . . . . . Le Ministre de France.
Vice-président d'honneur . . . Le Consul de France.
Président . . . . . Comte Ch. de Serionne.
Vice-présidents . . . . . L. Pitelle, E. Dombre.
Secrétaires . . . . . Raimondi, Flavet.
Trésorier . . . . . Hallag bey.
Bibliothécaire . . . . . Flavet.
Conseillers . . . . . A Bianchi, A. Brouard, Piot bey, E. Pitelle, Sainte-Claire-Déville, Souter, Vaast, J. Gérard, P. Conin-Pastour, J. Douziech, J. B. Tramoni, Brossard bey, Bernard bey.

Cercle Hellénique

(8, Avenue Boulaq)

Président . . . . . M. Marcopoulos,
Vice-présidents . . . . . Dr. D. Gouzouasis, Dr Th. Synnephias.
Trésorier . . . . . M. Mavro.
Secrétaire . . . . . A. Phocas.
Gérant . . . . . P. Garofalo
Conseillers . . . . . N. Gianaclis. S. Calouta, Ch. Tsivily, C. Staicopoulos, Dr. J. Tsamis, G. Spetseropoulos, Th. Sossidis, C. Skiadas, N. Hadjipetro, P. Coucoutzi, J. Xenoudakis, D. Mavrokefalos.

Cercle Italien "Risotto"

(Midan Soliman pacha)

Président . . . . . Cav. Avv. E. Manusardi.
Vice-président . . . . . Av. Ippolito Mosca.
Secrétaire . . . . . Enrico Brandani.
Administrateur-délégué . . . . Cav. Uff. Ugo di G. Luzzato.
Conseillers . . . . . Rag. Dario Finzi, Ettore Pezzi, Aldo Mortera, Giulio Coronel, Av. R. Rossetti.

Cercle Suisse

(Ch. Abbas, Tewfikieh)

Président . . . . . Dr. A. Hegi.
Vice-président . . . . . R. Klaesi.
Trésorier . . . . . H. Stucki.
Secrétaire . . . . . E. Peyer.
Economes commissaires . . . . A. Jucker, A. Schmid.

Club des Anciens Elèves de l'Ecole Khédiviale d'Arts et Métiers

(1, Ch. Kamel)

Président . . . . . Aly Sarwat bey.
Vice-président . . . . . Mohamed Kamel Waly bey.
Secrétaire . . . . . Ahmed Fahmy eff.
Trésorier-caissier . . . . . Afif Naggar eff.
Membres du Comité . . . . . Mahmoud Ahmed eff., Mohamed Arafa eff., Mohamed Nafeh eff., Mohamed Kamel el-Khatib eff., Hassan Mohamed Hassan eff., Ahmed Kamel Yassin eff., Hassan Saddek eff., Hassan Hussein Youssef eff., Mohamed Abdel-Azim eff., Hussein Sarwat eff., Mohamed Derwiche eff.

Club Commercial

(2, Ch. el-Maghraby, Imm. New Bar)

Président . . . . . Baroukh Massouda.
Vice-président . . . . . Vita Palacci.
Membres . . . . . Georges Spetseropoulo, Albert Haïm, Michel Setton, Marchetto Mondolfo, Habib Toledano, Ephraïm Sisso, Joseph Chohait.

Club des Ecoles Supérieures

(Ch. Kamel, Square Halim)

Président . . . . . N.N.
Vice-présidents . . . . . Dr Ismaïl Sidky bey, Hafez Abdel Nabi bey.
Secrétaire . . . . . Amin el-Rafeï eff.
Trésorier . . . . . Mahmoud Fahmy eff.
Membres du Comité . . . . . Ahmed Fahmy el-Kattane eff., Dr. Hafez Afifi eff., Dr. Ibrahim Shorbagui eff., Amin Anis eff., Osman Moharram bey, Moustapha el-Nahhas bey, Mohamed Abdel-Haï eff., Mahmoud Tewfik Ahmed eff., Mohamed Rakha eff., Fouad Mawardi eff., Issa Hamdi el-Mazni, Ghanem Mohamed Youssef eff., Mohamed el-Cattane eff., Abdel-Reouf Rouchdi eff., Mohamed Kamel Mahmoud eff., Hussein Hosni eff., Mohamed Izzet eff., Ibrahim Dessouki Abaza eff., Mohamed Helmi eff.

Club Mohamed Aly

(3, Ch. Soliman pacha)

Président . . . . . S.A. le Prince Ahmed Fouad pacha.
Vice-président . . . . . S.E. Yacoub Artine pacha.
Trésorier . . . . . Adolphe Cattaui.
Secrétaire . . . . . A. Tinkel.

Club du Parti National

(Ch. el-Maghraby)

Président . . . . . Mohamed Farid bey.
Vice-présidents . . . . . Aly Kamel bey, Ahmed Loutfy bey.
Secrétaire . . . . . Mahmoud Fahmy bey.
Trésorier . . . . . Youssef Hafez bey.
Membres conseillers . . . . . Ismaïl Labib bey, Mohamed Hafez Ramadan bey, Dr. Ismaïl Sedky bey, Abdel-Latif el-Souffani bey, Dr. Nached bey, Mohamed Zaki Aly eff., Mohamed Aly bey.

Club Ramsès

(Square Halim)

Président . . . . . Amin Ghali bey.
Vice-présidents . . . . . Le Comm. Waasif Guereiss, Sawiris Mikhaïl bey.
Trésorier . . . . . N.N.
Contrôleur . . . . . N.N.
Secrétaire . . . . . Sami Badir eff.

Deutscher Sportverein Club

(Ch. Abbas, Tewfikieh)

Président . . . . . G. Guba.
Econome . . . . . A. Fedrigo.
Trésorier . . . . . L. Lion.
Secrétaire . . . . . P. Schwab.
Directeur Sportif . . . . . G. Guba.
Conseillers . . . . . L. R. David, S. Bernhard, W. Pelizaeus, E. Sorer, Dr. F. Weiser, H. Finck, Rennebaum.

Heliopolis Racing Club

(*Heliopolis Oases*)

Patron . . . . . H. H. The Khedive.
Vice-Patrons . . . . . H. H. Prince Mohamed Ali, H.H. Prince Ahmed Fouad pasha, H.H. Prince Omar Toussoum pasha, H.E. Boghos Nubar pasha, Major General Sir John Maxwell, K.C.B.
Stewards . . . . . H.E. Aziz Izzet pasha, Sir Reginald Oakes Bart, Ahmed el-Bakri bey, H.E. Coles pasha, C.M.G., A.P. Friend Esq., P. Stout Esq, Major R. Alexander, Major L. O. Stack, Major H. H. Tudor, T. Lumley Smith, Esq.
Secretary . . . . . A.M. Pirie, D.S.O.

Helwan Golf Club

(*Helwan*)

President . . . . . Judge W. Mc G. Bond.
Hon. Secretary . . . . . } A. D. Macdonald.
Hon. Treasurer . . . . . }

Jockey Club d'Égypte

(*Rond Point Suarès*)

Président . . . . . S.E. Mohamed pacha Orphi.
Conseillers . . . . . S.E. Youssouf Talaat pacha, S.E. Bekir Kiamil pacha, Ahmed Chewki bey (de la Mahia Sanieh), Mohamed Rassim bey, Fathi Yéken bey, Skander Ammoun bey, Moustafa Rouchdi Moheb bey.
Administrateur-Délégué . . . . Youssouf Cassab bey.

Juventus Sports Club

(*rue Boulac, Aboul-Ela*)

Président . . . . . S. Garozzo.
Vice-Président . . . . . A. D'Elia.
Secrétaire . . . . . R. Dickmann.
Trésorier . . . . . V. D'Elia.
Directeur Sportif . . . . . V. Buccetti.
Conseillers . . . . . C. Gallo, G. Fans, Dressler, Ernest Liggeri, Mendel.

Kasr el-Nil Terrace Sports Club

(*Siège social: Kasr el-Nil Terrace, Ghezireh*)

Comité

Président . . . . . Henry Kramer.
Vice-Président . . . . . Emile Cohen.
Trésorier . . . . . Georges Pavid.
Secrétaire . . . . . Joe B. Arbib.
Conseillers . . . . . Gaston Beauvisage, Arthur de Maublanc, Léon Blau, Attilio Stagni, Christophe Shore, Bernard Bercovitz, Fk. W. Lang, Jos. Adda, Charley Lauri, Adolphe Kramer Louis Brignoli, Farid Saba.

Khedivial Sporting Club

(Ghezireh)

Patron . . . . . His Highness The Khedive.

Vice-Patrons

H.H. Prince Mohamed Aly.
H.H. Prince Hussein Kamil pasha.
Field-Marshall Viscount Kitchener of Khartoum, G.C.B., O.M.G.C.G.I.G.C. M.G.G.C.I.E., L.L.D.
Maj. Gen. Sir R. Wingate pasha, K.C.B., K.C.M.G.,
Major General Sir John G. Maxwell, K.C.B., C.V.O., C.M.G., D.S.O.
A. Sinadino.

Committee

President . . . . . Field Marshall Viscount Kitchener.,
Vice-President . . . . . Sir John Maxwell, K.C.B.
Colonel Macauley, C. M. G., Dr. F. Madden, Major Stack, R. Graham, C. B., C. R. Beasley, H. W. Vaughan Williams, Lieut.-Col. Garner, H. Cheetham, L. E. Bury, F. H. Russell.
B. Greenvood Esq. (hon. secretary Tennis), Capt. Bayley (hon. secretary Golf), E.H. Goschen Esq., (hon. secretary Rackets & Cricket), W. Littlewood, (hon. secretary Croquet), L. Henderson (hon. secretary Hockey).
Secretary . . . . . K. H. Marsham.
Treasurer . . . . . F. J. Bonham Carter.
Stewards: H.E. Coles pasha, Ahmed el-Bakri bey, H.E. Aziz Izzet pasha, A.E. Branch Esq., Capt. Bayley, R. Graham Esq., M.J. Langley Esq., Major Solly Flood, Lieut. Col. F. J. Heyworth, D.S.O., R.A.P. Schreiber Esq.

Tewfikieh Tennis Club

(Ch. Abbas, Tewfikieh)

Président . . . . . R. R. Smithard.
Vice-président . . . . . Burton.
Secrétaire . . . . . M. Cantel.
Trésorier . . . . . J. Jullien.

Turf Club

(Ch. el-Maghraby)

President . . . . . N.N.
Vice-president . . . . . Major General Sir John G. Maxwell, K.C.B., C.V.O., C.M.G., D.S.O.
Chairman . . . . . Lieut. Gen. Sir F. R. Wingate, K.C.B., K.C.M.G., D.S.O., A.D.C.

Comité

H.K. Baynes.
H.J. Boyd Carpenter.
S. S. de Bilinski.
Dr. G. Garry.
H. W. Halton.
A. Lucas.
G. Morice bey.
Dr. F. C. Madden.
Col. G. B. Macauley.
H. S. Phillpotts.
B. St. Verschoyle.

House Committee.

S. S. de Bilinsky.
H. J. Boyd Carpenter.
A. Lucas.
H. S. Phillpotts.
B. St. G. Versychole.
Secrétaire . . . . . H. Aspinall.

Turn Verein Kairo

(au Deutscher Sportverein, Ch. Abbas)

Président . . . . . Fritz Grefe.
Vice-Président . . . . . Dr. And. Kreichgauer.
Trésorier . . . . . E. Rucker.
Secrétaire . . . . . Félix Boehme.
1er. Turnwart (Dir. Sportif) . . Emil Gloor
2me. » » » . . . P. Sebesta.

Union Sportive Internationale du Caire

(B.P. 550)

Président . . . . . Desiderio Cajulo.
Vice-Président. . . . . Giovanni Biaggiotti.
Conseillers . . . . . Evangelo Aidonidis, Mosesco Hermann, Italo Tettamanti.
Secrétaire-caissier . . . . . Ettore Ferretti.
Directeur-sportif . . . . . Luigi Dell'Amore.

ALEXANDRIE

Alexandria Sporting Club

(6, rue ancienne bourse).

Patron . . . . . His Highness The Khedive.
Vice-patrons . . . . . H. H. Prince Mehmet Ali, Major General Sir John G. Maxwell K.C.B., C.V.O. C.M.G., D.S.O., H. H. Prince Omar Toussoun pasha, H. E. The Governor of Alexandria.
Stewards . . . . . H. H. Prince Omar Toussoun pasha, H. E. Khalil Khayat pasha, H. E. Hassan Mohsen pasha, H. E. Lewa H. Hopkinson pasha, J. Bally Esq., H. E. Barker Esq., Ant. E. Benachi Esq., N. T. Borton pasha, J. E. Cornish Esq., F. C. Haselden Esq., Baron A. de Menasce, Baron J. E. de Menasce, A. S. Preston Esq., C. Robertson Esq., J. P. Rodocanachi Esq., J. A. Scott Esq., A.B. Carver Esq., D. G. Morice Esq., Capt. Currey, 1st Bn. The Suffolk Regt., P. Tait Esq.
Secretary . . . . . A. S. Parker Esq.

Cercle Français

(4, rue Chérif pacha)

Président . . . . . Malaval.
Vice-présidents . . . . . E. Lemaire bey, F. Bourgeois.
Secrétaire-Trésorier . . . . . Emile Ancelin.
Secrétaire-adjoint . . . . . A. Savinien.
Bibliothécaire-archiviste . . . . de Morati.
Conseillers . . . . . Lams. Bontoux, Mazan, L. Tassart, S. Wellhoff, Dr. Cogniard, Alby, J. Brisset, Puthod, L. Schuler, Monnerat, Barbaza, A. Padoa, Jullien.

Cercle Hellénique

(19, rue Rosette)

Président . . . . . M. Sinadino.
Vice-présidents . . . . . M. C. Salvago, Dr. N. Tsamis.
Secrétaire . . . . . G. Paleologo.
Trésorier . . . . . C. Coromilis.
Conseillers . . . . . E. Franghiadis A. E. Benachi, N. Cambas, S. Franghiskato, D. Pappageorges. A. Prazzicas, Ph. Photiadis, E. Protopapas, G. Rousso, D. Theodorakis, D. Tambacopulo, M. Vitiadis, M. Oratis, G. Zervudachi.
Directeur . . . . . Stavro Vallinakis.

Cercle Italien

(4, rue Porte Rosette)

Président . . . . . Cav. Ing. Aldo Ambron.
Secrétaire . . . . . E. di Pompeo.
Econome . . . . . L. Arnaboldi.
Conseillers . . . . . A. Citti, Cav. Av. Aldo Luzzato Cav Ing. G. G. Mattioli, Cav. Alf. Suarès
Censeurs . . . . . Eug. Mieli, Cesare Zamorani.

Cercle Khédivial

(2, rue Chérif pacha)

Président . . . . . Robert J. Moss.
Vice-présidents . . . . . Adr. R. Giro, S.E. Hassan Mohsen pacha.
Censeur honoraire . . . . . Jules Adoue.
Conseillers . . . . . Av. Cl. Castro, A. Cesana, T. A. F. Critchley, Av. Paul Beneducci, Av. A. de la Pommeraye, Av. Alfred Lian, Dr. A. Osborne, W. B. Rees, John R. Reeves, Samuel Ritscher, Em. Stross, Av. Alfred Tilche, Henry Thomas, Camillo Viterbo.
Secrétaire . . . . . Albert Cumbo.

Cercle Mohamed Aly

(2, rue Rosette)

Président . . . . . Michel Sinadino.
Vice-président . . . . . Jean Sevastopoulo.
Trésorier . . . . . Toussaint Suzzarini.
Conseillers . . . . . St. Corpi, Er. Mercinier, N. Paraskevas, Baron Félix E. de Menasce.
Secrétaire . . . . . François Sabbag.

Club des Fonctionnaires du Gouvernement

(3, rue de la Poste)

Fondé le 30 Mars 1909.

Président . . . . . Osman bey Mortada.
Vice-présidents . . . . . Mahmoud Rateb Naghy bey, Mohamed Malek eff.

Club des Fonctionnaires du Gouvernement (*suite*)

Secrétaire . . . . . Moustapha Ibrahim Safuri eff.
Trésorier . . . . . Mohamed Amin Madwar eff.
Membres . . . . . Ismaïl Salem bey, Mohamed Habib eff., Ibrahim Ayad eff., Ibrahim Sedki eff., Hussein Sami eff., Ahmed Gharbou eff, Mohamed el-Gammal, Mahmoud Nokrashi eff.

Club International «Canottieri»

(rue Ras-el-Tin, à côté du Palais Khédivial)

Président . . . . . G. Raiss.
Vice-président. . . . . A. Rodocanachi.
Caissier . . . . . C. E. Mieli.
Secrétaire . . . . . Dr. Carlo Sierra.
Conseillers . . . . . A. Loverdo, S. Stoia, H. Ablitt, D. Pappo E. Salfati, R. Mercinier.
Reviseurs . . . . . Aug. Croccolo, J. Bensussan.
Chefs chantiers . . . . . V. Vella, C. Airut.

Club Nautique Français

(4, rue Chérif pacha)

Président . . . . . L. Tassart.
Vice-président. . . . . G. Schuler.
Secrétaire . . . . . P. Petit.
Trésorier . . . . . C. Lams.
Chef du matériel . . . . . E. Braun.
» » *adjoint* . . . H. Savinien.
Conseillers . . . . . P. Grédy, A. Pinard, H. Sabran.

Club Nautique Hellénique

(12, rue Mahmoud pacha el-Falaki)

Club House à Ras el-Tin, TÉLÉPH 2792

Présidents honoraires . . . . Geo. Zervudachi, Emm. Benachi.
Président . . . . . Ant. E. Benachi.
Vice-président. . . . . Geo. Roussos.
Secrétaire . . . . . John S. Psycha.
Trésorier . . . . . Jean Zaracoudi.
Chef Chantier. . . . . Geo. Pilavachi.
» *des Rames* . . . . . P. Basiliadis.
» *du Matériel* . . . . . Th. Basiliadis.
» *de Natation*. . . . . P. Psycha.
Conseillers . . . . . N. Sarafi, P. Arcoudaris, Alex. Benachi, D. Conidis, J. Pappa.

Club Scientifique Hellénique

(7, pl. Mohamed Aly).

Président . . . . . Dr. D. Démétriadès.
Vice-présidents . . . . . Av. Mengola, P. Saltambassi.
Secrétaire général . . . . . Dr. G. Nicalaou.
Caissier. . . . . Dr. Iatrou.
Secrétaires spéciaux . . . . . C. Lyketsos, Elefteriadis.
Conseillers . . . . . I. D. Stamatopoulo, A. F. Schmidt, Th. Yianakis.

Deutscher Sportverein

(*Ecole Allemande, 3, boul. d'Allemagne*)

Président . . . . . H. Lindemann.
Vice-président . . . . . L. Ramge.
Caissier . . . . . E. Mors.
Secrétaire . . . . . A. Stobbe.
Chefs de nage . . . . . E. Seeger, H. Vogel.

Khedivial Yacht Club

(*Gabbari*)

Founded 1902

Commodore. . . . . . H.H. Prince Aziz Hassan pasha.
Vice commodore . . . . . H.E. El-Lewa Gedge pasha, Capt. R.N.
Rear commodore . . . . . F. de Planta, Esq.
Honorary secretary & treasurer . A. Grafton, Esq.
Committee . . . . . A.E. Benachi, N. Sinadino, J. Sinadino, R.L. Delaquis, O. Werner, J. Chini, N. W. de Courcy, H. Fenderl, D.G. Morice bey, M. G. Berninzone, Count Malcolm Hamilton.

Red Star Football Club

Fondé en 1907

Président . . . . . F. W. Hart.
Secrétaire . . . . . M. C. Rossano.
Capitaine . . . . . M. B. Mochless.
Trésorier . . . . . E. Ventura.
Conseillers . . . . . E. Nani, J. E. Saridachi, H. Orfi, J. Sanguinetti.

Società Canottieri « Italia »

Chantier situé à Ras-el-Tin (Mallaha)

Président . . . . . John J. Chini.
Vice-président . . . . . E. Polito.
Secrétaire . . . . . Umberto Fiorentino.
Trésorier . . . . . U. Paladini.
Directeur Sportif . . . . . Giuseppe Zanabetti.
Commissaires d'économat . . . Umberto Corazzi, W. Azzopardi, Ugo Lombardo.
Conseillers . . . . . Giulio Chini, Ricardo Adami, Mario Berninzone.
Censeur. . . . . . R. Faro.

Società Ciclistica Internazionale Alessandria

(*6, boul. Ramleh*)

Fondée en 1910

Président . . . . . Attilio Grasso.
Vice-président . . . . . Louis Brillet.
Secrétaire . . . . . Ettore Agius.
Caissier . . . . . Alessandro Zografo.
Conseillers . . . . . Augusto Simonetti, Achille Vita, Oswaldo Giuliotti, Mariani, Mario Pasini.

Società Italiana di Nuoto Rari Nantes

Siège : Etablissements Bains Anfouchi.

Adresse : Giulio Cremisi, B.P. *23.*

Président . . . . . Giulio Cremisi.
Vice-président . . . . . Cav. B. Tagliacozzo.
Trésorier . . . . . Amedeo Valle.
Secrétaire . . . . . Paolo Sierra.
Conseillers . . . . . S.Barocas, Attilio Grasso, Guido Lusena, Omero Mirandoli, James Sinigaglia.
Inspecteur sportif . . . . . Michel Hermann.
Commissaires sportifs . . . . Prof. Carlo Boni, Renato Buccianti.
Commissaire sportif-adjoint . . . Leonardo Gaudio.
Reviseur . . . . . Carlo Lusena.

Syllogue Hellénique de Foot-ball "Ischys"

(25, r. de l'Hôpital Hellénique)

Union Club

(6, rue ancienne bourse).

Président . . . . . N.N.
Vice-présidents . . . . . D. A. Cameron Esq., E. W. P. Foster, Esq. C.M.G.

Comité

Président . . . . . E. W. P. Forster Esq., C.M.G.
Vice-président . . . . . J. A. Scott, Esq.
Conseillers . . . . . H.R.C. Blagden Esq., Capt. N. T. Borton, H. B. Carver Esq., A.G.M. Dickson Esq., Dr. C. Ekins, D. G. Morice Esq., W. E. Peel Esq., A. S. Preston Esq., Rear-Admiral H.Russel Robinson, R.N., H. C. Thomas Esq.
Secrétaire . . . . . H. M. Dodwell.

Union Internationale des Sociétés Sportives Egyptiennes

(5, rue Mahmoud pacha el-Falaki)

Président . . . . . Aug. Bolonachi.
Vice-présidents . . . . . Alex. Benachi, Baron Emile de Menasce.
Secrétaire . . . . . Osw. Bavastro.
Trésorier . . . . . Fernand Gallois.
Conseillers . . . . . F. Simond, E. Parascheva, F. de Martino bey, Léon Aghion, A. C. Wigdahl, E. Sirdari, Franz Stross.

Conseil

MM. A. Chataway bey, A. Bolonachi, Alex. Benachi, Osw. Bavastro, F. Vanzeller, M. Hermann, P. Bassiliadès, J. Cremisi, G. Myrissis, P. Anastassiadès, Calir, Paymond, F. Stross, Auxentsadès, Attilio Grasso, E. Agins.

Unione dei Militari Italiani in Congedo

(24, rue Rosette)

Président . . . . . Comm. Luigi Stagni.
Vice-président . . . . . Rag. Luigi Pasquinelli.
Secrétaire . . . . . Vincenzo Musarelli.
Caissier . . . . . Rag. G. Cucinotta.
Conseillers . . . . . Giulio Vannini, Augusto Croccolo, Carlo Gozzini, Vittorio Sabatelli, Giovanni Minieri.

ISMAILIEH

Cercle du Canal de Suez

Président . . . . . O. Monge.
Vice-président . . . . . A. Plum.
Trésorier . . . . . Paul Albert.
Bibliothécaire . . . . . E. Perruche-Joubert.
Secrétaire . . . . . G. Bidou
Membres . . . . . Barthelemy, Bled, J. Casabianca, Eve, Ch. Frigout, Lucke, Mercier, Du Repaire, Vieux-Rochas.
Gérant . . . . . G. Soucaris.

MANSOURAH

Cercle International

Président . . . . . Heggen.
Vice-président . . . . . G. Levigi.
Trésorier . . . . . A. Landi.
Secrétaire . . . . . Paul Bard.
Conseillers . . . . . Ernest Bardin, B. Calouta, Touyar bey.

PORT-SAID

Cercle Français

(*Adresse : Eastern Exchange Hotel*)

Président . . . . . M. Lauzanne.
Vice-présidents . . . . . A. Kirchgesner, F. Jullien.
Secrétaire . . . . . J. Dormoy.
Trésorier . . . . . E. Lejosne.
Bibliothécaires . . . . . E. Laurent, C. Proharam.

SUEZ

Cercle International du Canal de Suez

(*Port-Tewfik*)

Président . . . . . P. Schmitt.
Secrétaire . . . . . A. Pacho.
Trésorier . . . . . E. Mazaraki.
Bibliothécaires . . . . . A. Vaucanson, H. Bidou.
Membres du Comité . . . . . G. Augustin, G. Mavro, J. Bovy,

CHAMBRES DE COMMERCE

CAIRE

Internationale

Bibliothèque et Secrétariat: (avenue et Imm. de la Bourse Khéd.) Horaire: de 9 à 12, et de 4½ à 7. Les samedis de 9 a.m. à midi.

Président . . . . . Maurice Cattaui pacha.
Vice-président . . . . . R. Stross.
» » . . . . . E. Dombre.
Secrétaire . . . . . A. Ferrero.
» . . . . . R. Viterbo.
Trésorier . . . . . H. Pollak.
Membres du Comité . . . . . G. Schutz, A. Bircher, Fumaroli, Ch. Hasselbach, L. von Heller, R. Q. Henriques, J. Hug, Giacomo Mendel, P. Belleni, M. Padova, N. Lonsdorfer, Axel Th. Preyer, H. Naus, P. Mavridès, V. Fermo, F. H. Russell, Hassan Saïd bey, C. Xippas.

ALEXANDRIE

Austro-Hongroise

(10, rue Stamboul)

Président . . . . . Enrico Nahman.
Vice-président . . . . . Eduard Pollak.
Secrétaire général . . . . . Albert Seeger.
Trésorier . . . . . Eugenio Nahman.
Membres . . . . . Hugo Fenderl, Baron Emile de Menasce, Hector von Pitner, Samuel Ritscher, John Sachs, Max Stross, Dr. Oscar Stross.
Membres honoraires . . . . . Paolo Fenderl, Baron Jacques L. de Menasce, Adolfo Stross, Emmanuele Stross.
Secrétaire . . . . . Spiridione Manoli.

Britannique

(6, rue anc. bourse)

Président . . . . . H. E. Barker.
Vice-président . . . . . V. F. Naggiar.
Trésorier honoraire . . . . . R. C. Abdy.
Secrétaire et éditeur du bulletin . H. M. Dodwell.
Conseillers . . . . . R. C. Abdy, K. P. Birley, P. W. Carver, R. J. Moss, V. F. Naggiar, G. A. Williams, H. E. Barker, A. G. M. Dickson, E. W. P. Foster, C. A. H. Alderson, P. A. Malone, J. Davies Bryan.

Délégation du Caire

(Av. de la Bourse, Savoy Chambers)

Président . . . . . R. Q. Henriquès.
Vice-président . . . . . H. K. Baynes.

Britannique (*suite*)

Secrétaire honoraire . . . . . A. A. Carver.
Conseillers . . . . . H. K. Baynes, R. Q. Henriques, W. E. Kingsford, J. Grech Mifsud, F. H. Russell, F. T. Rowlatt, D. E. Casdagli, E. Davies Bryan, D. Macdonald, F. Phillips, P. Plunkett, M. Setton.
Secrétaire honoraire à Suez . . N. H. Beyts.

Française

(*5, Rue Adib*)

Président honoraire . . . . . Le Consul de France.
Président . . . . . F. Bourgeois.
Vice-président . . . . . J. Barbaza.
Secrétaire . . . . . J. Pougin.
Trésorier . . . . . H. Bontoux.
Membres . . . . . J. Adoue, Aug. Alby, L. Fitte, L. Jullien, L. Tassart, S. Tivoli.
Secrétaire-rédacteur . . . . . Ant. Robert.

Hellénique

(*19, Rue Resette*)

Président Honoraire . . . . . Em. Benachi.
Président . . . . . D. Theodoraki.
Vice-présidents . . . . . P. Athanassiou, Per. Pappadopoulos.
Trésorier . . . . . C. Balanos.
Secrétaire général . . . . . D. Tambacopoulo.
Conseillers . . . . . N. Boyanjis, Const. Grivas, Nicolas Nanopoulos, G. Zervudaki, Gr. Drossos, C. Coromilis, M. Mitsos, E. Pappadopoulo, C. Papas, A. Prazzica, E. Protopapas, M. Salvago, J. Stavridis, M. Sinadinos, Const. Parissakis, B. Thomaïdès, Elie Eliopoulos, D. Papageorgis, Léonidas Rodocanachi.
Directeur du bureau et rédacteur du Bulletin mensuel . . . . C. D. Capralos.

Italienne

(*3, Rue Stamboul*)

Président honoraire . . . . . Le Consul Général d'Italie.
Président . . . . . Comm. Luigi Stagni.
Vice-président . . . . . Dr. Clelio Galetti.
Secrétaire honoraire . . . . . Av. B. Pancucci.
Trésorier . . . . . Rag. M. Berninzone.
Conseillers . . . . . F. L. Romeo, L. Arnaboldi, Cav. Alf. Suarès, G. Baracani, Giov. Lumbroso, Salvatore Falanga.
Secrétaire . . . . . Av. P. Catera.

Russe

(*9, rue église Debbané*)

Président . . . . . Alexandre Petroff.
Conseillers . . . . . E. Mallison, J. Moutafoff, J. Bally.

UNIONS SYNDICALES

CAIRE

Association des Courtiers en Marchandises

(A la Bourse)

Président . . . . . G. Gennaropoulo.
Vice-président . . . . . Ad. Cattaui.
Conseillers . . . . . D. Caralli, D. Adda.
Secrétaire . . . . . D. Lénos.

Commission de la Bourse des Valeurs du Caire.

Président . . . . . Moïse Cattaui pacha.
» *suppléant* . . . . . D. Caralli.
Secrétaire . . . . . Riso E. Levi.
Trésorier . . . . . Élie Cohen.
Membres . . . . . Adolphe Cattaui, F.T. Rowlatt, E. Miriel, A. Spitzer, N. Drakidis, A. Mortera, M. Domergue, J. Salinas.
Commissaire du Gouvernement . G. Talamas bey.
Secrétaire de la Bourse de Valeurs du Caire . . . . . D. Lénos.

Syndicat de la Presse Egyptienne

Sièges: Caire - Alexandrie.

Président . . . . . R. G. Canivet
Vice-Président . . . . . Dr. Farès Nimr.
» » . . . . . Sayed Loutfi.
Secrétaire . . . . . Georges Vayssié.
» . . . . . E. di Pompeo.
Trésorier . . . . . G. Haïcalis.
» . . . . . G. B. Takla.

Union des Agriculteurs d'Égypte

(23, Rue Cheikh Aboul-Sebaa)

Présidents honoraires . . . . . Y. K. Agathon bey, M. Poilay bey.
Président . . . . . J. B. Piot bey.
Vice-présidents . . . . . Victor Mosseri, Dr. Alfred Eïd.
Secrétaires généraux . . . . . H. Philippar, Hassan Abdel Razek bey.
Trésorier . . . . . Raphaël Abadi.
Membres du Conseil . . . . . Joseph Cattaui-Aslan pacha, Georges Eïd, L. Jullien, H. Naus, A. Nourrisson bey.
Membres du comité de publications W. Médawar, Hans Mog.

ALEXANDRIE

Alexandria Coal Association

(Rue du Télégraphe Anglais)

Président . . . . . Robert J. Moss.
Vice-président . . . . . Stélio Petsaly.
Conseillers . . . . . R. J. Rolo, W. T. Smith, Roberto Stabile.
Membre suppléant . . . . . F. Bourgeois.
Secrétaire . . . . . A. V. Fabri.

Alexandria General Produce Association

(Bourse de Minet-el-Bassal)

Président . . . . . P. Fenderl.
Vice-président du Comité A. . . C. J. Choremi.
Vice-prés. du Comité B. et *Trésorier*. P. W. Carver.

Section cotonnière (Comité A)

C. L. Allemam U. Amann, F. Andres, K. P. Birley, S. R. P. Carver, V. Israel, D. Kahil, H. Lindemann, H. W. Sigg, W. Stapff, B. Tilche, V. Toriel, E. Tschopp (Conseillers).

Section des graines et céréales (Comité B)

Ahmed Ayoub bey, F. Allemann, H. E. Barker, A. E. Benachi, Mahmoud Aly bey el-Dib, E. Debourg, M. Fenderl, Edwin N. Goar, A. Hazzan, N. Tamvaco, R. Rolo, C. Zervudachi.

Association du Commerce d'Importation d'Alexandrie

(4, Boulevard Ramleh)

Président . . . . . S. Welhoff.
Vice-présidents . . . . . F. Hess, V. Naggiar.
Secrétaire . . . . . C. Viterbo.
Trésorier . . . . . D. Rieti.
Conseillers . . . . . Ed. Karam, A. Schneider, A. Alaili, Aug. Alby, C. A. Alderson, Th. Cozzica, A. Diab, L. Stagni, A. Stross, E. Stross, P. Gerakis, R. Youssef, Jos. E. de Picciotto.

Bourse des marchandises d'Alexandrie

(5, rue Adib)

Président . . . . . Ibrahim Arab.
Secrétaire Trésorier . . . . . Jean G. Vitiadès.
Membres . . . . . Carlo Sofio, Stephi Sinadino, Léon Calamaro, A. M. Gandur, P. Augustino, Jean C. Bally, Hugo Lindemann, S. E. Youssef Mansour pacha, E. Mallison, Dimitri Psathy.
Secrétaire . . . . . A. O. Fiteni.
Commissaire du Gouvernement . Michel Sinadino.

Bourse des valeurs d'Alexandrie

(5, rue Adib)

Président . . . . . Alfred Nahman.
Remplaçant du Président . . . Carlo Salinas.
Trésorier . . . . . S. Ritscher.
Remplaçant du Trésorier . . . Félix Sab. Rossano.
Membres . . . . . Baron J. de Menasce, A. G. M. Dickson, Michel Salvago, Joseph Bekhyt, Rodolf Blattner, Georges Caralli, Giulio Mortera, Clément Suarès.
Commissaire du Gouvernement . J. Grandmoulin.
Secrétaire . . . . . Amédée Cotta.

Corporation des Courtiers en march. de la Bourse d'Alex.

(*5, rue Adib*)

Président . . . . . Charles Sofio.
Vice-président. . . . . Ibr. Arab.
Trésorier . . . . . Léon Calamaro.
Membres . . . . . Jean Bally, Jean G. Vitiades, A. M. Gandur, Stephi Sinadino, Dimitri Psathy, Georges Bekhyt.
Secrétaire . . . . . Alfred Fiteni.

Syndicat Gén. Intern. des Compagnies d'Assurances contre l'Incendie

(*9, rue église copte*)

Président . . . . . H. Demirgian bey.
Vice-président . . . . . F. C. Haselden.
Secrétaire . . . . . Ed. Pollak.

Comité du Contrôle

Conseillers . . . . . H. Demirgian bey, F. C. Haselden, Ed. Pollak, R. Maggiar, O. Mors, J. C. Sevastopoulo, Ad. Stross, A. Zahner, H. Carver, F. Roméo, P. N. Caridia, Albert Seeger.
Membres suppléants . . . . . Aug. Diab, V. Inglo, Kaden, T. C. Rodocanachi, L. Tassart, A. Constantinidis.

HÔPITAUX, HOSPICES & DISPENSAIRES

CAIRE

The Anglo-American Hospital
(Ghezireh)

President . . . . . N.N.
Hon. Treasurer . . . . . F. H. Russell.
Matron . . . . . Miss James.
Sister . . . . . Miss Cressall.
Secretary . . . . . W. D. Priestley.

Asile des Vieillards
(Avenue de Choubrah)

Supérieure. . . . . Sœur Marie Monique.

"La Bienfaisante"
(Société pour soigner gratuitement les maux d'yeux)
(Clinique au Quartier Israélite)

Voir Communauté Israélite, page 392.

Médecin-oculiste . . . . . Dr. B. Sachs.

English Hospital and Victoria Nursing Home
Dr. Milton & Dr. Khayatt
(Ch. el-Kassed)

Médecin-adjoint . . . . . Dr. S. Meshaka.
Directrice . . . . . Miss J. G. Watkins.
Garde-malades . . . . . Misses Baynham, Lunby, Kulludjian, Alajajian, Moss.

Hôpital Abbas
(Midan Abdine)

Médecin et chirurgien en chef . Dr. Aly bey Labib.

Hôpital Austro-Hongrois
(Abbassieh)

Médecin en chef . . . . . Dr. V. Conrath.
Délégué . . . . . Rudolph Stross.
Supérieure . . . . . Sœur Maria Erspan.

Hôpital Français
(Abbassieh)

Président d'honneur . . . . . Le Ministre de France.
Président . . . . . Le Consul de France.
Secrétaire-trésorier . . . . . Antoine Bianchi.
Membres du Comité . . . . . Le député de la Nation, Comte de Serionne, B. Muller, L. Pitelle, J. Gérard, Pelissié du Rauzas, Comte de Vauvineux, Chassinat, A. Brouard, F. Laloe, E. Miriel, Dr. Brossard.
Médecin en chef . . . . . Dr. F.B. Brossard.
Médecin-adjoint . . . . . Dr. E. Pupier.
Médecin Spécialiste pour les maladies de la gorge et du larynx, des oreilles et du nez . . . Dr. J. Duverger.

Hôpital Français (*suite*)

Maladies des Yeux . . . . . Dr H. Peretz.
Chirurgien-Assistant. . . . . Dr F. Bodolec.
Chirurgien-Assistant de chirurgie urinaire . . . . . Dr H. Lew.
Médecin-Assistant. . . . . Dr A. D. Diamantis.
Chirurgien-dentiste . . . . . Dr L. Gatineau.
Ingénieur-conseil. . . . . P. Conin-Pastour.
Ingénieur-conseil adjoint . . . A. Dubreuil.
Supérieure de l'Hôpital. . . . Rév. Mère Rouleau des filles de la Charité de St. Vincent de Paul.

Hôpital Italien "Umberto I°"

(Abbassieh)

COMITÉ

(*voir* Soc. de Bienfaisance Italienne du Caire)

Chirurgien en chef . . . . . Dr E. Gaglio.
Médecin en chef . . . . . Dr R. Tonin.
Chirurgien-adjoint . . . . . Dr B. Parvis.
» *assistant* . . . . . Dr E. Naggar.

Hôpital Victoria des Diaconesses

(Ch. Deir-el-Banat)

Président . . . . . Ottmar von Mohl.
Secrétaire . . . . . H. W. Halton bey.
Trésorier . . . . . G. Blum.
Conseillers . . . . . Rev. J. H. Molesworth, D.D., Rev. Dr. Watson, D.D., Dr. Henry, E. Cramer, H. Herzbruch.
Sœur supérieure . . . . . Elizabeth von Buttlar.
Médecins en chef. . . . . Dr. H. Wildt, Dr. A. Murison.
Oculiste. . . . . Dr. Farid Abdallah.
Médecin pour la polyclinique . . Dr. P. Hildebrandt.

Hospice des Aliénés

(Abbassieh)

Directeur . . . . . Dr John Warnock.
Sous-directeur. . . . . Dr R.W.I. Pearson.
Médecins . . . . . Drs Hamed Zahran, Mohamed Fouad, Moh. Charaoui Bassiouni, Mikhail Awad, Matashallah Mikhaïl, Ibr. Fouad.
Intendant matron . . . . . P. Keith.

Institut Antirabique ou Institut Pasteur

(A l'Adm. de l'Hygiène Publique)

Directeur . . . . . Dr. Adolphe Bain, de l'Univ. de Paris.
Préparateur . . . . . L. Soulanet.

Institution pour les Aveugles

(Zeïtoun)

Président . . . . . A. D. Alban.
Secrétaire honoraire. . . . . R. G. Brunton.
Trésorier honoraire . . . . . E. A. Harrison.
Directeur . . . . . W.R.W. Gardner.

Kasr el-Ainy Hospital

(Ch. Kasr el-Aïni)

Director. . . . . Dr H. P. Keatinge.
Senior Physician. . . . . Dr Ll. P. C. Phillips.
Junior Physician. . . . . Dr H. B. Day.

Kasr el-Ainy Hospital (*suite*)

Senior Surgeon . . . . . Dr F. C. Madden.
Junior Surgeon . . . . . Dr O. W. Richards.
Ophtalmic Surgeon . . . . . Dr E. C. Fischer.
Gynecologist . . . . . Dr R. S. Dobbin.
Assistants . . . . . Drs Aly Ibrahim eff., Aly Ibrahim bey, Naguib Mahfouz eff., Sayed Abdel-Hamid eff., Mohamed Kamel Barrada eff.
Anaesthetist . . . . . Dr Hassan Chahin eff.
Registrar . . . . . Dr H. E. S. Stiven.
Residents . . . . . Drs Tewfik Omar, Abdel-Fattah Youssef.
Apothecaries . . . . . Mr. G. Flavet, Ahmed Fahmi eff., Aly Kamel eff., Saba Saad eff.
Matron . . . . . Miss Lassell.
Nursing Sisters . . . . . Misses Porter, Owen, Mitchell, Rohde, Trotter, Fraser, Sergeant, Learmouth, Whyte.
Chief Clerk . . . . . Mohamed Hassanein eff.
Moawen & Store-keeper . . . . Abdel-Bari Gad eff.

Ligue Egyptienne contre la Tuberculose
(Section du Caire)
(*Choubrah*)

Président . . . . . S.E. Hussein Ruchdi pacha.
Médecin en chef de la Ligue . . Dr. Prof. Hobbs.
Médecin en chef de l'Hôp. de la Ligue Dr. G. Voronoff.

Ligue de Prophylaxie Sanitaire et contre la traite des blanches
(*Ch. el-Noubi*)

Président d'honneur . . . . . S.A. le prince Youssef Kamel.
» . . . . . S.A. le prince Ibrahim Hassan pacha.
Vice-président . . . . . S.E. le Dr Comanos pacha.
» » . . . . . Moïse Cattaui pacha.
Administrateur-délégué . . . . Dr Alfred Eïd.
Trésorier . . . . . Adolphe Cattaui.
Secrétaire général . . . . . Dr N. Z. Joannides.
» . . . . . Dr Abdel-Aziz Nazmi bey.
Inspecteur général . . . . . D. J. Caralli.
Membres Conseillers . . . . . H. Naus, Kourchid bey, Ugo di G. Luzzatto, Elias Awad bey, F. Laloë, Khalil Ibrahim bey, Dr. Abbas Hilmy bey.

Maladies cutanées et sexuelles
(*Ch. el-Nouby*)

Médecin en chef . . . . . Dr. N. Z. Joannidès.
Médecin Adjoint . . . . . Dr. H. Awad.
Directeur de l'Hôpital . . . . Antoine Kyriézis.
Pharmaciens . . . . . Aref el-Wideni eff., Tewfik C. Azar.
Chef infirmier . . . . . Matheos Partalis.

ALEXANDRIE

Alexandria Merchant Seamen's Home
(*Quai E., Marina*)

General Committee

Président . . . . . D.A. Cameron, H.B.M.'s Consul General.
Honorary Treasurer . . . . . J. K. Clarkson.
Honorary Secretary . . . . . R. C. Crafton.

Alexandria Merchant Seamen's Home (*suite*)

Members . . . . . Rear Admiral H. R. Robinson, R. N., Rev. George M. Mackie, D. D., Major R. Pringle, R. Lang Anderson, Henry E. Barker, J. Davies Bryan, A. Buchanan, M. A., E. G. C. Moss, John Ross.

Executive Committee . . . . . Rear Admiral H. R. Robinson, R.N., Rev. George M. Mackie, D.D., J. K. Clarkson, R. C. Crafton.

Resident Manager of the Home . W. O. Endacott.

Asile Philanthropique International «Rudolph»

(Rue Port-Est)

Comité

Président . . . . . P. W. Carver.

Membres . . . . . F. Bourgeois, Hugo Lindemann, Baron Jacques de Menasce, Conseiller Lionel Sandars, Michel Sinadino, Luigi Stagni.

Directeur . . . . . Rev. Père P. Rudolph.

Asile des Vieillards (Kaiser Wilhelm Heim)

(9, Rue d'Allemagne)

Tenu par les Sœurs de St.-Charles Boromé.

Clinique de la Société de Bienfaisance Italienne

(25, Rue Mosquée Attarine)

Médecin en chef . . . . . Comm. Dr. Torella.

Médecins-adjoints . . . . . Chev. Dr. Colloridi, Dr. Borghi, Dr. Tozzi-Condivi.

Secrétaire . . . . . Alb. Piattoli.

Infirmiers . . . . . A. Orfanelli, Mme A. Orfanelli

Hôpital Austro-Hongrois

(Rue Aly bey el-Gogo, Moharrem bey)

Président Honoraire . . . . . Le Consul Austro-Hongrois.

Président . . . . . Ed. Pollak.

Secrétaire . . . . . Dr. Oscar Stross.

Trésorier . . . . . Baron Edmond de Menasce.

Econome . . . . . Gustave Stross.

Membres . . . . . Dr. Alpar, Dr. Osborne, O. Singer, Youssef Salama, G. Giurassevich.

Médecins . . . . . Dr. Axisa, Dr. Calzolari, Prof. Pinto.

Hôpital de la Communauté Hellénique

(Rue de l'Hôpital Grec)

Médecin en chef . . . . . Dr. A. Valassopoulos.

» *remplaçant* . . . . . Dr. S. Sophianopoulo, Dr. G. Afenduli.

» *assistant* . . . . . Dr. E. Parodi.

» *en chef* . . . . . Dr. P. Trehakis.

Médecin assistant . . . . . Dr. D. Kabosi.

Chirurgien en chef . . . . . Dr. A. Pétridis.

Remplaçant . . . . . Dr. M. Tsatsamis.

Assistant . . . . . Dr. P. Papadakis.

Médecin . . . . . Dr. V. Funaro.

Polyclinique

Chef médecin . . . . . Dr. N. Tsamis.

Assistants . . . . . Drs. A. Panayotatou, A. Ralli, N. Akestoridis.

Communauté Hellénique (*suite*)

Polyclinique otologue . . . . . Dr. C. Geannacopoulos.
» *oculiste* . . . . . Drs. D. Demetriadis, G. Jacovidis, G. Hazzopoulos.
Laboratoire bactériologique . . . Dr. G. Calvocoressi.
Médecins internes . . . . . Drs. G. Haleplis, G. Lyretis.
Directeur de l'hôpital . . . . Georges Christakis.
Caissier . . . . . N. Vlatakis.
Secrétaire . . . . . A. Constantinou.
Pharmacien . . . . . A. Michalopoulos.

Hôpital Diaconesses Allemandes

(Hadra, vis-à-vis les Prisons)

Président . . . . . Le Consul d'Allemagne.
Membres . . . . . Dr. P. A. Gatzky, Dr. A. Morrison, H. Barker, Fr. Hess, H. Lindemann, R. J. Moss.
Supérieure . . . . . Sœur Dora Brooke.

Hôpital Européen

(1, Rue Sidi el-Metwalli)

Président . . . . . Le Consul d'Italie.
Vice-président . . . . . L. Stagni.
Trésorier . . . . . A. Stross.
Membres . . . . . Gerolamo Comte Naselli, Aristode Petrovich, Le Rev. P. Gardien de Terre-Sainte, Le Supérieur des Lazaristes, E. Ancelin, E. Eeman, F. Bourgeois, A. Diab, G. Degiardé, P. Fenderl, Hochapfel, J. Barbaza, C. Pruniere.
Chirurgien en chef . . . . . Dr. H. Legrand.
Médecin en chef . . . . . Dr. Comm. A. Torella.
Oculiste . . . . . Dr. A. Osborne.
Médecins assistants . . . . . Drs. A. Lombardo, P. Modinos, H. Tawa.
Bactériologue . . . . . Dr. Calvacoressi.
Supérieure . . . . . Sœur Marie Collet.

Hôpital du Gouvernement

(Rue de l'Hôpital Egyptien)

Directeur . . . . . Dr. C. M. Ekins.
Chirurgien . . . . . Dr. Zeifal Hassan.
» *gynécologue* . . . . Dr. Webb Jones.
Pathéologue . . . . . Dr. Prof. Kartulis.
Physicien . . . . . Dr. Wahby Nazmy.
Assistants Internes . . . . . Drs. Chafik Stino, Abdel-Aziz Hilmy, Farid Ramadan.
Oculiste . . . . . Dr. A. Osborne.
Matrone . . . . . Miss Wordelaw.
Pharmaciens . . . . . M. Tourtoulis, Neguib Saad.

Hôpital Israélite

Fondation Béhor de Menasce

(40, rue Moharrem bey)

Président . . . . . Baron Félix de Menasce.
Econome . . . . . Alex. Padoa.
Conseillers . . . . . Benoit Tilche, Joseph B. Salama.
Médecin en chef . . . . . Dr. G. Valensin.
Médecin assistant . . . . . Dr. Tortora

Hôpital Israélite (*suite*)

Médecin suppléant . . . . . Dr. R. Camerini.
Chirurgien en chef . . . . . Dr. M. P. R. Latis.
Chirurgiens assistants . . . . Dr. Salama, Dr. Menasce.
Chef de la clinique . . . . . Dr. Borghi.
Oculistes . . . . . Dr. D. Demetriadis, Dr. Cassimatis.
Directrice . . . . . Diana Levi.
Otologues & Dermathologues . . Drs. A. Alpar, I. Kornfeld.

Hôpital Militaire Anglais

(*Ras el-Tin*)

Officers in charge . . . . . Lt. Col. H. Knaggs, R.A.M.C., Capt. G. H. Rees, R.A.M.C.

Institution pour les Aveugles

(*Rue Cheikh Aly el-Lessi*)

Président . . . . . J. G. Atkin.
Secrétaire hon. et Trésorier . . J. G. Hewett.
Directeur . . . . . James Gongs.
Membres . . . . . Dr. A. Osborne, M. Dawson, M. Finney, M. Humphreys, M. Anastassi, M. Strologo.

Maison de Maternité

(*36, Rue Rassafah, Moharrem bey*)

Médecins . . . . . Drs. Prof. C. Pinto, Comm. A. Torella.
Directrice . . . . . Ester Antony.

Orphelinat Benachi

(*Station Chatby*)

Président d'honneur . . . . . Emm. A. Benachi.
Présidente . . . . . Mme Virginie Emm. A. Benachi.
Vice-présidente . . . . . Mme Georges Palivachi.
» » . . . . . Mme Ar. Valassopoulo.
Membres du Conseil . . . . . Mmes E. Angelou, N. Tsami, Ant. Benachi, Th. Papadopoulos, Const. J. Choremi, D. Theodorachi, D. Avloniti, M. Salvago, P. Calogeropoulo, N. Paraskeva.
Trésorière . . . . . Mlle A. C. Rodocanchi.
Directeur . . . . . N. Tsolekides.
Directrice . . . . . Zilda Coskina.

Victoria House

(*Rue de l'Hôpital Indigène*)

Président honoraire . . . . . L. Cameron, Consul Gén. d'Angleterre.
Secrétaire . . . . . Rev. L. Fry.
Trésorier . . . . . S.R.P. Carver.
Membres . . . . . E. W. P. Foster, G. B. Alderson, J. E. Cornish, Dr. Morrison, L. Sandars, Dr. Mackie, Mme D. Allen, Mme S. H. Carver, Mme S.R.P. Carver, Mme Archdeacon, Mme Ward, Mme Borton, Mme Dickson, Mme Hopkinson.
Directrice . . . . . Mlle E. Downey.

LOGES MAÇONNIQUES

Grande Loge Nationale d'Egypte

Grand Maître . . . . . S.E. Idris Bey Ragheb.
Grand Secrétaire . . . . . Ath. C. Garofallo.

Or. du Caire

En Arabe: Hayat Misr, Sabat, Eslah, Hafa, Hekma, Ouefah, El-Wafa, Misr, Misbah el-Chark, Moustakbel Misr, Al-Adab, Samaret el-Adl el-Said, Al-Souraya, Rod al-Hekma, Hefz al-Wedad, Al-Samah.
En Français: L'Humanité.
En Anglais: Idris, Ragheb, Corinthian, Friendship, Rising Sun, Edward VII, United Service of Cairo.
En Allemand: Friedrich der Grosse.
En Italien: Ramsès II, Sfinge, Solidarietà.
En Turc: Arrarat.
En Grec: Constantin le Grand, Socrate, Hellade.

Or. d'Alexandrie

En Arabe: Al-Istikal, Hayat Iscandaria, Al-Mohabba, Al-Chahan.
En Anglais: United Service of Alexandria.
En Français: La Réforme.
En Italien: Italia.
En Allemand: Germania.
En Grec: Hermes.
Or. de Benha: Benha.
Or. de Hélouan: Chams Helouan.
Or. de Mansourah: Ittehade.
Or. de Mit-Ghamr: Kawkab el-Barrein.
Or. de Port-Said: Moltaka el-Bahrein.
Or. de Tantah: Samaret el-Ittihab, Waslet el-Ittihab.
Or. de Zagazig: Roh Masr.

Grand Orient National d'Egypte

Président du Conseil de l'Ordre . S.E. Idris Bey Ragheb.
Grand Chancelier . . . . . Ath. C. Garofallo.

Suprême Conseil d'Egypte et Dépendances

Souv. Gr. Com. . . . . . S.E. Idris Bey Ragheb.
Grand Chancelier . . . . . Ath. C. Garofallo.

Grand Orient d'Egypte

Fondé le 1er Mai 1908, constitué transitoirement
Loge "Le Caire" Or. du Caire travaillant en Français, adresse B.P. 1235.

District Grand Lodge of North Africa, M.M.M.

District Grand Master . . . . Sir F. Reginald Wingate Pacha, K.C.B., K.C.M.G.
District Grand Secretary . . . Th. M. Chinn.

District Grand Lodge of Egypt and Sudan

District Grand Master . . . . Sir F. Reginal Wingate Pacha, K.C.B., K.C.M.G.
District Grand Secretary . . . Major Tucker.

Grand Lodge of England

Or. of Caire: Bulwar Lodge, Grecia Lodge, Star of the East, Lotus, Lord Kitchener.
Or. of Alexandria: Edward Albert, Zetland Lodge *(en langue anglaise)*.
Or. de Port-Said: Pelusium, Delta *(en langue anglaise)*.

Grande Loge de France

Or. du Caire

«La Sincérité» *(en Français)*.
«Osiris» adresse B.P. 1317 *(en Français)*.
«Iberia» adresse B.P. 108 *(en Français)*.
«Hiram» » B.P. 344 *(en Français)*.
«Stella d'Oriente» *(en Italien)*.
El-Adl «Le Droit». B.P. 713 *(en Arabe)*.
Or. d'Alexandrie : « Socrate » *(en langue Française)*.
Or. de Porte-Said : «Union des Deux Mers» *(en langue Française)*.
Or. de Zagazig: « Nour El-Chark » *(en langue Arabe)*.

Grand Orient de France

Or. du Caire: « Le Nil » *(en langue Française)*.
Or. d'Alexandrie : « Les Pyramides » *(en langue Française)*.
Or. de Mansourah. « Les Amis du Progrès » *(en langue Française)*.

Grand Orient de Grèce

Or. du Caire: «Isis» *(en langue Grecque)*.
Or. d'Alexandrie : «Alexandre Le Grand» *(en langue Grecque)*.

Grande Loge de Hamburg

Or. du Caire: «Zum Sphinx» B.P. 914 *(en langue Allemande)*.
Or. d'Alexandrie : «Pompejussäule» B.P. 676 *(en langue Allemande)*.

S. Grand Orient d'Italie siégeant à Rome

Or. du Caire : Il Nilo, Mazzini, Le Cinque Giornate.
Or. d'Alexandrie: Nuova Pompea, Cincinnato 1°, Cincinnato 2°, Giordano Bruno, Mizan el-Adle, Severa.
Or. de Port-Saïd : «Progresso» adresse B.P. 149.

Grand Orient de Roumanie

Or. du Caire: «Moroiu» *(en langue Française)*.

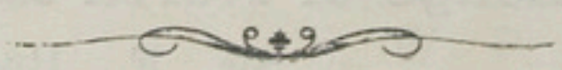

2me PARTIE

ADRESSES

Caire	page	457	Facous	page	1136	Minieh	page	1200
Héliopolis....	»	785	Fayoum	»	1139	Mit Ghamr...	»	1206
Hélouan	»	795	Guergueh	»	1148	Port-Saïd	»	1209
Alexandrie...	»	817	Ismaïlia	»	1152	Simbellawein .	»	1239
Assiout.....	»	1097	Kafr el Zayat.	»	1157	Sohag	»	1242
Assouan	»	1105	Keneh.....	»	1161	Suez	»	1246
Benha.....	»	1109	Louxor	»	1166	Tantah	»	1258
Béni-Souef...	»	1114	Mansourah ...	»	1170	Wasta.....	»	1278
Chébin el-Kom	»	1122	Mehalla Kébir	»	1190	Zagazig.....	»	1280
Damanhour ..	»	1125	Mellaoui	»	1195	Zifta	»	1293
Damiette	»	1132	Minia el-Kamh	»	1198	Autres Villes .	»	1297

Pour les abréviations voir page 17

THE SOLE MAKERS OF
ENAMELLED IRON
STREET PLATES, VAN PLATES,
HYDRANT PLATES,
FACIAS, SWING SIGNS,
REFLECTORS
& ENAMELLED COPPER LETTERS &c.
Nothing too Large. Nothing too Small.
SINGLE SIGNS & TABLETS PROMPTLY DELIVERED.
H. MARGOSCHES
PLACE S. CATHERINE
TELEPHONE - 1132 - ALEXANDRIA
BADGES ENAMELLING A SPECIALITY.

Grande Stabilimento
DI
COSTRUZIONI MECCANICHE

FONDATO nel 1891

ANTONIO MAFERA

Rue Imam Aly No. 42, quartiere Nagheb

TELEFONO 1002

Riparazioni di macchine d'ogni genere

Costruzioni di tettoie, ponti, depositi d'acqua montati su colonne oppure torrette.

Fusioni in ghisa, bronzo, ottone ed altri metalli

Riparti speciali per TUBI d'IRRIGAZIONE, sifoni di qualunque diametro

Progetti di qualsiasi impianto

Lavori d'arte, canali, ponti a vite e semplici

Prezzi miti e lavoro consegnato in massima puntualità

PORTE PER PRESA E CHIUSURA D'ACQUA
sistema A. MAFERA

GRANDS PRIX : Hanoï 1902 - St-Louis 1904 - Liége 1905 - Milan 1906
MEMBRE DU JURY — PARIS 1900 — HORS CONCOURS

Fonderie Typographique

DEBERNY & Cie

58, Rue d'Hauteville - PARIS

Téléphone 109-42 Adresse Télégraphique : FONDEBERNY-PARIS

FANTAISIES VIGNETTES
LABEURS BLANCS
ÉCRITURES BORDURES
AFFICHES FILETS

Plus de 400 Caractères Grecs de Labeurs, Fantaisies et Écritures

CLICHÉS - MÉDAILLES - ATTRIBUTS

INSTALLATIONS D'IMPRIMERIES
Envoi franco de Devis et Spécimens sur demande

S'adresser au
REPRÉSENTANT POUR L'EGYPTE ET LE SOUDAN
P. ANTOMARCHI
LE CAIRE — 7, rue Gameh Charkass, 7 — LE CAIRE

ETABLISSEMENTS

Marinoni

CONSTRUCTEUR-MÉCANICIEN

96, Rue d'Assas, PARIS

Fournisseur des Ministères,
de la Banque de France, des principaux Journaux, etc.

EXPOSITIONS UNIVERSELLES PARIS 1889 ET 1906
LIÈGE 1905
Hors Concours — Membre du Jury

EXPOSITION INTERNATIONALE MILAN 1906
Grand prix

EXPOSITION COLONIALE MARSEILLE 1906
Hors Concours

EXPOSITION INTERNATIONALE BRUXELLES 1907
Hors Concours

EXPOSITION INTERNATIONALE DE LONDRES 1908
Grand prix

EXPOSITION INTERNATIONALE DE BRUXELLES 1910
Grand prix

Machines pour Typographie
Lithographie
Phototypie

Presses à Réaction
Rotatives pour Journaux

16,300 MACHINES VENDUES

VASCO BIGIAVI, Agent général pour l'Egypte
B. P. 249 **LE CAIRE**

Louis Muller & Fils

38, Rue de Flandre, Paris

Téléphone 450-32 450-36 Adresse Télégraphique: ELOB, PARIS

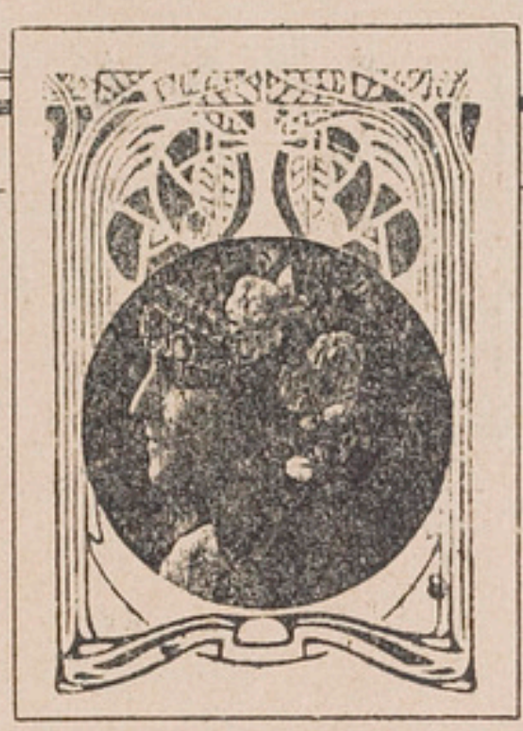

Papiers et Cartes en gros

Quelques-unes de nos séries **exclusives** *en papiers pour couvertures : :*

BELGRADE
CAMEL'S HAIR
CAXTON
DAPHNÉ
DEFENDER
DIALANA
DRAGON
DURHAM
HOMESPUN
MATT
MOORISH
ORIENTAL
QUEEN
RHINOS
ROYAL MELTON
RUBENS
RUBENS BRISTOLS
RUSKIN
SULTAN
TAFFETA
ETC., ETC.

Spécialité de Papiers pour Couvertures

Assortiment considérable en stock

Papiers de luxe de tous genres
Bristols et Papiers pour la phototypie
Bristols fins pour la lithographie
Papiers imitation art et Papiers Reflex
Papiers *Saraband* bouffants, extra légers
Papiers à lettre grand luxe, marque déposée *Brookdale*

Échantillons franco sur demande

FONDERIE DE CARACTÈRES

G. Peignot et Fils

14, Rue Cabanis, PARIS

TÉLÉPHONE : 823-86 Télégr. : TYPOPEIGNOT PARIS

﴿حكايات الملك شهر ياروأ خيه الملك شا ه زمان﴾

﴿حكى﴾ والله أعلم وأحكم وأغز وأكرم أنه كان فيما مضى وتقدم من قديم الزمان وسالف العصر والأوان ملك من ملوك ساسان بجزائر الهند والصين صاحب جند وأعوان وخدم وحشم وكان له ولدان أحدهما كبير والآخر صغير وكانا فارسين بطلين وكان الكبير أفرس من الصغير وقد ملك البلاد وحكم بالعدل بين العباد وأحبه أهل بلاده ومملكته وكان اسمه الملك شهريار وكان أخوه الصغير اسمه الملك شاه زمان وكان ملك سمر قند العجم ولم يزل الأمر مستقيما فى بلادهما وكل واحد منهما فى مملكته حاكم عادل فى رعيته مدة عشرين سنة وهم فى غاية البسط والانشراح ولم يزالا على هذه الحالة الى أن اشتاق الملك الكبير الى أخيه الصغير فأمر وزيره أن يسافر اليه ويحضر به فأجابه بالسمع والطاعة وسافر حتى وصل بالسلامة ودخل على أخيه

Spécimen du corps 16 de notre Caractère "ISLAM" dont les corps 12 et 24 sont en gravure.

Sortes Grecques dans nos Séries les plus courantes.

AGENTS POUR L'ORIENT :

Égypte : VASCO BIGIAVI, P. O. Box 249, CAIRO

Turquie d'Europe : COENCA FRÈRES, Kutchuc Aboud Effendi-Ham, n° 3, STAMBOUL

Smyrne : JAHIEL & JOSSUA, IMPORTATION

PAPETERIES P. PRIOUX & Cie

PARIS - 1, 3 et 5, Impasse Reille.

LONDRES - 97, Queen Victoria Street.

Maison à CHRISTIANIA (Norvège)

DÉPARTEMENT - EXPORTATION

5 bis, Rue du Louvre, 5 bis

PARIS

USINES A
NANTERRE,
BESSÉ-sur-BRAYE,
CORVOL-L'ORGUEILLEUX,
LERY.

PAPIERS EN TOUS GENRES

Journal - Impression - Écriture - Cigarette

Papiers couchés et surglacés - Papiers d'emballages - Cartons

Succursale et Dépôts en Egypte :

ALEXANDRIE
Derrière la «National Bank»
Téléphone 26-35

LE CAIRE
Rue Mazloum Pacha
Imm. Mazloum, Magasin N° 8

Adresse Télégraphique: **PRIOUX, Alexandrie ou Caire**

G. ROMANELLI, Directeur

PAPETERIES de LANCEY (Isère)

Société des Usines Bergès

Anonyme au Capital de **2,250,000 francs**

Usines à **LANCEY (Isère)** et à **PERSAN (Seine-et-Oise)**

Siège Social, Administratif et Commercial

à LANCEY (Isère)

AGENCE à PARIS	DÉPOT à PARIS	DÉPOT à LYON	AGENCE à ALGER
55, Boul^d Sébastopol	26, quai d'Austerlitz	7 et 9, rue Molière	20, Rue Michelet

Papiers Blancs et Couleurs.
Fins et mi-fins pour Ecriture et Impression.
Affiches et Parcheminés.
Surglacés pour simili-Gravure.
Teintés pour Editions.
Feuilletons Blancs et Couleurs.
Sans colle pour Buvards et décharges.

Papiers de Pliage et d'Emballage

Expédition des ordres d'assortiment à Lettre vue de nos Magasins
Exécution rapide des fabrications dans nos Usines
de **LANCEY** (Isère)
et **PERSAN** (Seine-et-Oise)

Production journalière: 80.000 Kilos

Agents pour l'Egypte:

DAJAN & ORVIETO

Boîte Postale 718 — **LE CAIRE**

CHAMBRE DE COMMERCE DE PARIS

ÉCOLE DES HAUTES ÉTUDES COMMERCIALES

(Reconnue par l'État. = Décret du 28 Juillet 1890)

108, Boulevd Malesherbes — 43, Rue de Tocqueville, PARIS

L'École prépare à la Direction des affaires :

Commerce, Industrie, Banque, etc.

L'Enseignement s'adresse aux jeunes gens ayant terminé leurs études classiques

Durée des Études :

2 ans

Internat

Demi-pension

Externat

L'École délivre un Diplôme signé par M. le Ministre du Commerce et de l'Industrie

Les élèves étrangers sont admis dans les mêmes conditions que les candidats français et reçoivent le même diplôme

N.B. - Pour tous renseign. s'adr. au Direct. de l'École, 43, R. de Tocqueville.

INSTALLATIONS COMPLÈTES DE LAITERIES

A. GAULIN

Ingénieur-Constructeur, 170, Rue Michel-Bizot, PARIS (XIIe)

HOMOGÉNÉISATEUR GAULIN

à clapet en agate. Breveté S.G.D.G. dans le monde entier.

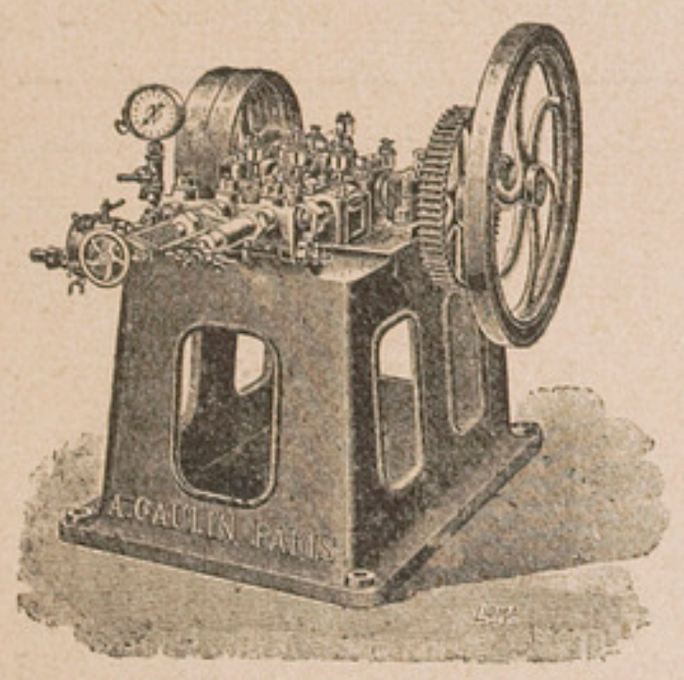

Homogénéisateur Gaulin

L'**Homogénéisateur Gaulin** est la machine initiale et la seule qui homogénéise le lait et la crême en une seule fois à 150 kilos.

Construction de machines brevetées pour conserver, transporter et exporter le lait et la crême en leur conservant leurs qualités naturelles : goût, aspect, digestibilité.

Liège, Milan, Londres, Saragosse, Bruxelles, Buenos-Ayres et Turin. } **GRAND PRIX**

Sur demande envoi franco du Catalogue en anglais ou allemand

On demande des Agents

J. GAUCHER, Armes, Saint-Étienne (France)

La plus importante
Manufacture d'Armes
ds France
Production annuelle
40.000 fusils de chasse

Maison fondée
en 1835

Spécialité de fusils
Hammerless

Fusil double, **Hammerless, Anson** et **Deeley,** canon acier décarburé au creuset, fermeture triple verrou, éprouvé aux poudres sans fumée, depu s **145 francs.**

Fusil double, **Hammerless, Anson** et **Deeley,** canon acier nickel décarburé au creuset et au bois, fermeture triple verrou, finissage extra, éprouvé aux poudres sans fumée, depuis **220 francs.**

Fusil double, **Hammerless, Anson** et **Deeley,** à éjecteur automatique, genre anglais, depuis **450 francs.**

Demander chez tous les armuriers les armes de la Maison GAUCHER

ENVOI FRANCO SUR DEMANDE DU TARIF COMPLET ILLUSTRÉ

Agent pour l'Égypte : **L. TASSART** (Alexandrie et Le Caire)

GUÉRET FRÈRES

PARIS
72, Boulevard de la Gare

Hors Concours, Membres du Jury, Exposition PARIS 1900

APPAREILS ET SIPHONS PERFECTIONNES
POUR LA FABRICATION DES EAUX GAZEUSES
RINCEUSES POUR BOUTEILLES

Filtres Stérilisateurs à Porcelaine d'Amiante

1er Prix Monthyon, decerné par l'Académie des Sciences de Paris.

ENVOI FRANCO DU CATALOGUE GÉNÉRAL

FRANCE SAINT-CLOUD (à 15 minutes de Paris)

Etablissement Physiothérapique de Saint-Cloud

2, Avenue Pozzo di Borgo - Tél. 231

Médecin-Directeur : Docteur P. BELLEMANIÈRE, ancien assistant d'Électrothérapie des Hôpitaux de Paris

Cures - Régimes - Convalescences

Situation hygiénique exceptionnelle — Vue magnifique sur PARIS, le Bois de Boulogne et ses environs

CONFORT MODERNE

Electrothérapie - Hydrothérapie

AUTOMOBILES

GRANDS GARAGES D'EGYPTE

LE CAIRE

Chareh Madrassa El Fransawia — Téléphone N° 30-51

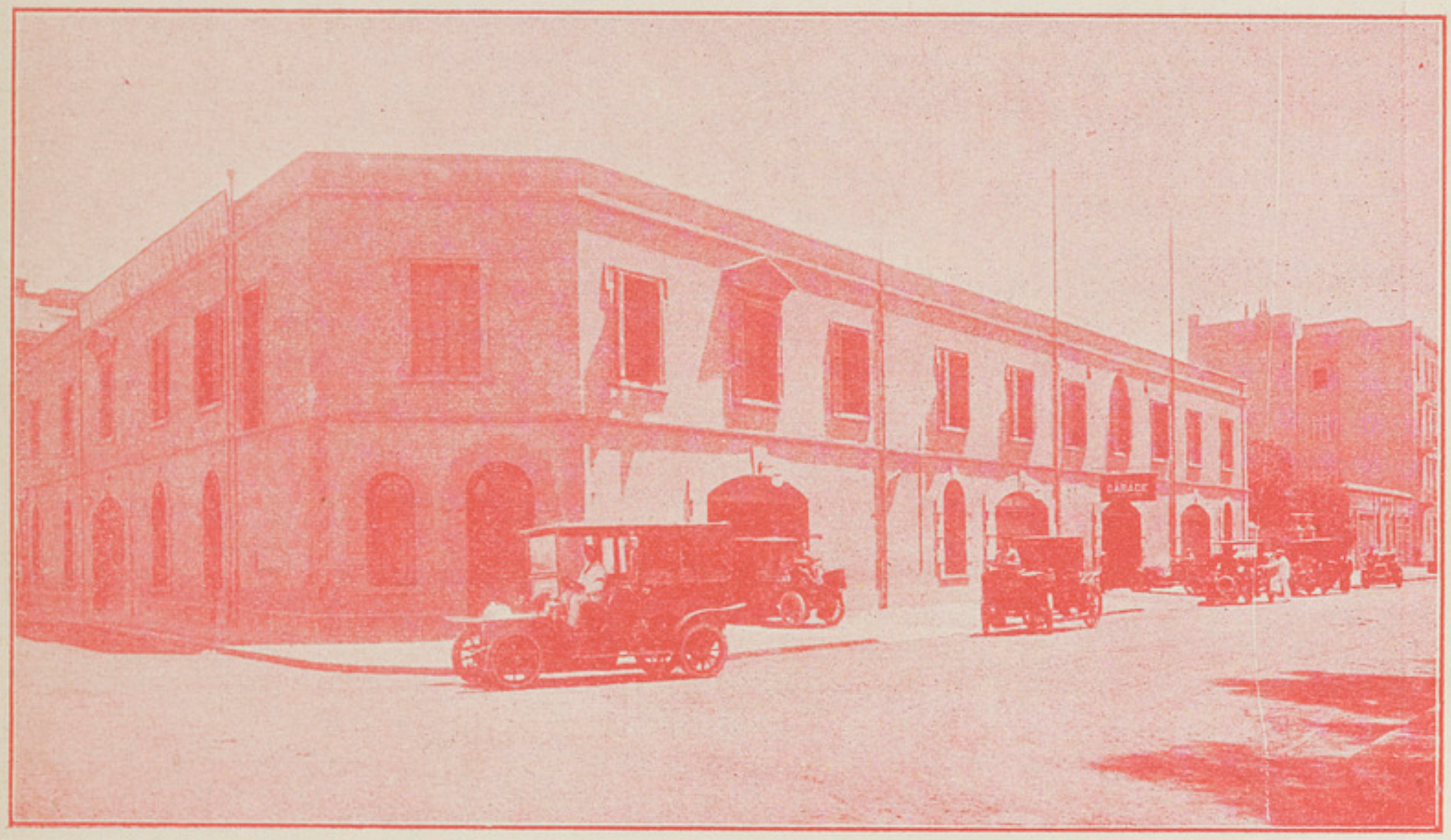

Vue générale du Garage

GARAGE, VENTE, LOCATION

et ENTRETIEN d'AUTOMOBILES

Agents Exclusifs des Automobiles RENAULT

Pièces de rechange. Accessoires.

PNEUMATIQUES MICHELIN

VOITURES DE LUXE

G. PAVID & Cie

Rue Emad-el-Din, No. 3

LE CAIRE

B.P. 358

AUTOMOBILES, CYCLES ET MOTOCYCLES

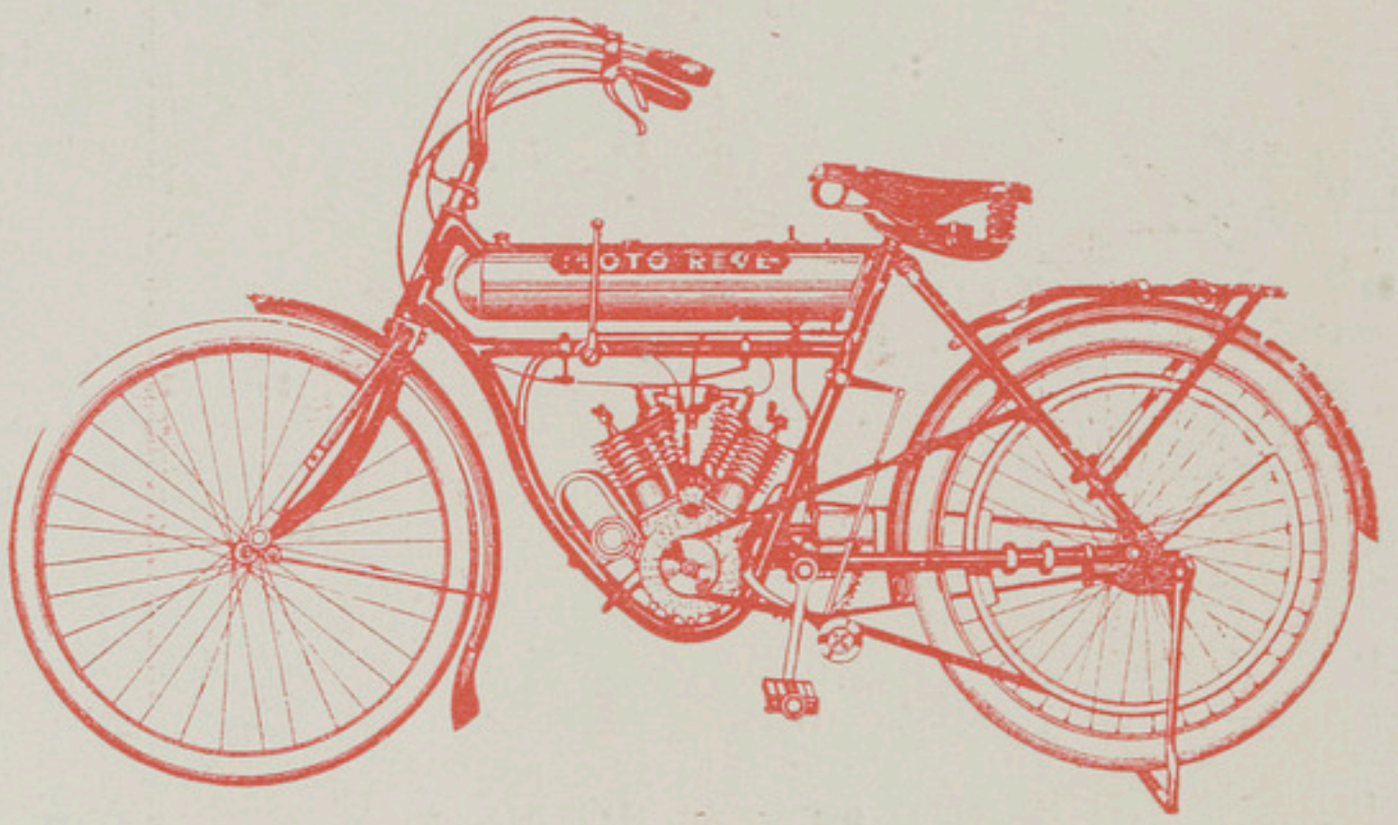

Agents pour l'Egypte:

Sté. des Automobiles DELAUNAY BELLEVILLE

Cycles de DION-BOUTON

LA MOTO-REVE

la meilleure motocyclette légère

LOCATION DE MOTOCYCLETTES
ACCESSOIRES EN TOUS GENRES
PIÈCES DE RECHANGE
PNEUMATIQUES DE TOUTES MARQUES

Réparations soignées

PRIX TRÈS MODÉRÉS
ET
FACILITÉS DE PAIEMENT

LE CAIRE

Le Caire (appelé El-Kahira, Masr el-Kahira ou simplement Masr) est situé par 30° 6' de lat. Nord et par 28° 55' de longit. Est de Paris, sur la rive droite du Nil, à environ 20 kilomètres au sud du point où le fleuve se bifurque pour former les branches de Rosette et de Damiette.

Le Caire est la plus grande ville d'Afrique et du monde arabe. C'est la résidence du Khédive et le siège des autorités supérieures et des administrations.

D'après le récensement de 1907, elle comptait 654.476 habitants (y compris Hélouan), composés d'Egypto-arabes, Berbérins, Coptes, Grecs, Turcs, Arméniens, Juifs et étrangers. Il est cependant généralement admis que beaucoup d'omissions ont été faites et que le chiffre réel de la population doit être bien supérieur.

La ville présente le plus grand contraste entre les parties qui ont conservé tout leur cachet oriental el les quartiers européens qui en font une capitale des plus modernes.

PILULES PINK
GUERISSENT LA OU LES AUTRES REMEDES ONT ECHOUE

NICOLA DE CORATO

MAISON FONDÉE EN 1870

LE CAIRE (Egypte)

FABRIQUE DE MEUBLES

Fournitures complètes

pour

Chambres à Coucher, Salles à Manger,

Salons, Hôtels, Restaurants, Clubs, Vérandahs.

6, CHAREH EL-ZABTIEH, derrière la Poste, 6

GIUSEPPE NISTRI

ENTREPRENEUR de PEINTURE

DÉCORATION

PAPIERS-PEINTS

Spécialité d'enseignes. Vitraux d'art

CAIRO

Sharia Gameh Charkass

B.P. 1179 Adresse Télégraphique: PAINDECO

Nomenclature

des

principales rues du Caire

par ordre alphabétique

(La lettre d. signifie district)—(Lalettre Ch. signifie Chareh)

A

Abbas, d. Abdine et Waili, de la conjonction des rues Mariette pacha et Ch. Teret el-Ismaïlieh au Ch. el-Abbassieh à côté de la caserne de l'Infanterie Egyptienne.

Abbas pacha Hilmi, d. Abdine, du Ch. Kasr el-Aïni au Ch. el-Falaki.

Abbassieh, d. Waili, du rd.-point Zaher au passage à niveau du Chemin de Fer Elect. d'Héliopolis.

Abdallah, d. Bab el-Charieh, entre Ch. Souk el-Khachab et Ch. el-Tawachy.

Abdel-Assem, d. Waili, entre Ch. Abbassieh et Midan Mouled el-Nabi.

Abdel-Aziz, d. Abdine, du coin Sud de la pl. Ataba el-Khadra au Ch. Abdine.

Abdel-Daïem, d. Abdine, entre Ch. Bostane et Ch. Cheikh Rihane.

Abdel-Hakk el-Sombâti, d. Mousky, de la pl. de l'Opéra à la r. anc. Zaptieh.

Abdel-Hassan, d. Mousky, du Ch. Mousky à la ligne du Tramway de Khalig el-Masri.

Abdel-Moneim, Guizeh, de l'av. des Princes au Ch. Boulak-Dakrour.

Abdel-Moneim, d. Abdine, du Midan Madbouli au Ch. Emad el-Dine.

Abdel-Rehim el-Demerdache, d. Waili, du Ch. Abbassieh au Cimetière Mohamétan.

Abdel-Wahab el-Chanawani, d. Waili, du Ch. el-Abbassieh (interrompue par le Sibil el-Khazindar) au dépôt des Tramways.

Abdine, d. Abdine, de la pl. de l'Opéra au Midan du même nom, en face du Palais Khédivial.

Abdoul-Hamouli, d. Waili, du Ch. Abdel-Wahab el-Chanawani au Ch. Sélim Abdou jusqu'au désert de Mouled el-Nabi.

Abdou pacha, d. Waili, des Ch. Bein el-Guinenah et Cimetière Mohamétan à l'angle des Ch. Abbassieh et Saraiate.

Abou el-Ela, d. Boulac, du pont du même nom à la berge du Nil ou le nouveau pont de Guezireh.

Abou Khora, d. Waili, de Ch. Henri Sakakini au Ch. Abbassieh.

Aboul-Riche, d. Esbékieh, de Sekket Fagallah à la ligne du Tramway du Ch. el-Zaher.

Abou Taleb, d. Boulac, du Ch. Establet el-Tork au terrain vague qui termine à Haret Charkasse.

Achmaoui (*el*), d. Abdine, du Ch. Abdine au Ch. Abdel-Aziz.

Achrafe, d. Khalifa, des Tombeaux de la r. Khalifa au Bab Sit Nefissa (désert de l'Imam Chafeï).

Acharafieh (el), d. Darb el-Ahmar, dans les ruelles adjacentes au Darb Saada.

Ahmed bey Sayed, d. Waili, du Ch. Abbassieh au Midan el-Esbetaliah el-Françawi.

Ahmed bey Taher, d. Gamalieh, près les Gameh Sayedna Hussein et Om el-Gholam.

Aini (el), d. Vieux-Caire, du Ch. Gissei à la berge du Nil.

Alfi (el), d. Sayeda Zénab, du Ch. el-Koderi au Hareṭ el-Alfi.

Aly pacha Hassib, d. Boulac, de la berge du Nil au Gameh el-Emam.

Aly pacha Ibrahim, d. Darb el-Ahmar, de l'angle de Ch. Moustafa bey Serri et Midan Hilmieh à la ligne du tramway de Mohamed Aly.

Aly pacha Moubarek, d. Darb el-Ahmar, du Ch. Moustafa bey Serri au Ch. Nour el-Zatanieh et Ch. Mougharba.

Aly eff. Taher, d. Waili-Souk el-Abbassieh, du désert du Cimetière Mohamétan au Ch. el-Abbassieh.

Anaber, d. Boulac, du Midan Said à l'atelier des Chemins de fer de l'Etat.

Ansari, d. Boulac, près du Gameh el-Wasti.

Antikhana, d. Boulac, de l'atelier des Tramways au Ch. Mariette pacha, près de l'école des Religieuses Franciscaines.

Antikhana el-Kadim, d. Boulac, du Sahel el-Ghellal au Ch. Establet el-Torok.

Arbaine, d. Darb el-Ahmar, du Ch. Mohamed Aly au Ch. Moukhtar pacha.

Arabakhana, d. Esbékieh, du Haret Madrastein au Haret Husseïni.

Ard el-Harameine, d. Waili, du Ch. Abbas au Ch. el-Zaher (interrompue par le Ch. Kobessi).

Ard el-Imam, d. Waili, du Ch. Abbas au Ch. el-Zaher (interrompue par le Ch. el-Kobessi).

Ataba el-Khadra, (pl.), d. Mousky, au Nord: Haret el-Ocely; au Sud: Ch. Abdel-Aziz et anc. Zaptieh; à l'Est: Ch. Mousky et Ch. Souk el-Khodar; à l'Ouest Ch. Taher et Ch. Azbak.

Atrak, d. Darb el-Ahmar, près du Gameh el-Azhar.

Atris, d. Sayeda Zénab, du Ch. el-Makam au Midan Sayeda Zénab.

Attar, d. Mousky, du Ch. Mohamed Aly au Ch. Souk el-Khodar.

Azbak, d. Mousky, de l'Ouest de la pl. Ataba el-Khadra à l'angle de Ch. Bosta et du Midan Azbak.

Azhare, d. Darb el-Ahmar, entre le Gameh Azhare et le Gameh Dahab.

B

Bab el-Akhdar, d. Gamalieh, à côté de la mosquée Om el-Gholam.

Bab el-Bahari, d. Esbékieh, entre le Ch. Guinénah et le Ch. Wagh el-Birka.

Bab el-Charieh, d. Bab el-Charieh, du Ch. Souk Gueraia au Darb Mahkameh.

Bab el-Charki, d. Mousky, des angles Ch. Bawaky et Roueï au Ch. el-Bosta.

Bab el-Fetouh el-Barani, d. Bab el-Charieh, de près le Gameh el-Hakim au Bab el-Hussanieh.

Bab el-Fetouh el-Gouani, d. Bab el-Charieh, du Ch. Margouche el-Barrani au Ch. Bab el-Fetouh.

Bab el-Guedid, d. Khalifa, du Ch. Bab el-Walda au Ch. Defterkhana el-Masria.

Bab el-Hadid (pl.), d. Esbékieh; au Nord par la Station des Chemins de fer; au coin Sud-Ouest, Ch. Nubar pacha; au Sud-Est, Ch. Clot bey, à l'Est par Ch. Faggalah.

Bab el-Hassanieh, d. Bab el-Charieh, du Bab el-Fetouh au Ch. el-Bayoumi.

Bab el-Khalk (pl.), d. Darb el-Ahmar; au Nord, par Ch. Gameh el-Banat et la ligne du Tram de Ch. Khalig el Masri; au Sud par Ch. Mohamed Aly; à l'Est par le Ch. Taht el-Rabeh; à l'Ouest par le Gheit el-Edrah et Ch. Mohamed Aly.

Bab el-Nasser, d. Bab el-Charieh, du Ch. Gamalieh au Cimetière Musulman.

Bab el-Ouazir, d. Darb el-Ahmar, du Ch. el-Mahgar au Ch. el-Tabaneh.

Bab el-Torba, d. Darb el-Ahmar, du Ch. el-Mahgar au Cimetière Bab el-Ouazir.

Bagghala, d. Sayeda-Zenab, de Ch. Sadd el-Barrani à la ruelle allant aux Collines des Décombres.

Baghos, d. Choubrah, près du Ch. Neguib.

Bahlawan, d. Sayeda Zenab, du Ch. Baghala au Zein el-Abedine.

Bakhoum, d. Choubrah, du Ch. Neguib au Ch. Naoum.

Balaska, d. Abdine, du Ch. Bostane au Ch. Kassed.

Bank el-Watani, d. Abdine, du Ch. el-Madabegh au Ch. Chériffein.

Barad, d. Waili, du Ch. Abbassieh au Midan Esbetalia el-Françawi.

Baramouni, d. Abdine, entre Haret el-Temsah et Haret Cheikh Sabaïn.

Barakat, d. Choubrah, de la ligne du Tram de Choubrah au Ch. Sahel.

Bawaki, d. Mousky, du Midan el-Khazindar au Ch. el-Gohary.

Bayoumi, d. Waili, du Ch. Bab el-Hassanieh au Bab el-Hassanieh.

Bazazra, d. Bab el-Charieh, près du Ch. Baghali et Haret el-Chaslia.

Beidak, d. Mousky, 2me r. à droite de Ch. Abdel-Aziz au Ch. el-Téatro.

Bein el-Guinenah, d. Waili, du Ch. Abbassieh au Cimetière Mohametan.

Bein el-Harat, d. Esbékieh, du Ch. Clot bey au Ch. Bab el-Bahr.

Bein el-Nahdein, d. Gamalieh, du Ch. Mousky au Ch. Gameh el-Banat.

Beit el-Kadi, d. Gamalieh, du Ch. Nahassine au Mehkémeh Charieh.

Beit el-Mal, d. Gamalieh, du Ch. Ahmed Taher bey au Ch. Habis el-Rohban près du Gameh Sid Merzouk.

Bekriyah, d. Bab el-Charieh, du Ch. Zaher aux environs de Gameh el-Houreti

Bendaka, d. Mousky, du Ch. Hoche el-Hine au Ch. Kantaret el-Guédid.

Bir Homos, d. Bab el-Charieh, du Ch. el-Roueï à Ch. el-Midan.

Bir Ouataouite, d. Sayeda-Zenab, du Ch. Ezbek au Ch. Ibn Touloun.

Birket el-Fil, d. Sayeda-Zenab, du Ch. Laboudieh au Sikket Birket el-Fil.

Birket Haroun, d. Sayeda-Zenab, du Ch. el-Mazbah au Ch. el-Momtaz.

Birket el-Rathle, d. Bab el-Charieh, du Ch. Habib Chalabi à l'angle des Ch. Zaher et Sabri.

Borg, d. Ezbékieh, du Ch. el-Faggalah au Ch. Bein el-Harat.

Borsa, d. Esbékieh, du Ch. Boulac au Ch. Tewfik.

Bosta, d. Mousky, entre les Midan Azbak et Khazindar.

Bostan, d. Abdine, du Ch. Soliman pacha à la pl. d'Abdine.

Bostan el-Guedida, d. Gamalieh, du Ch. el-Chanawani aux environs de Gameh el-Halouaghi.

Boulac, d. Abdine, du Ch. Kamel (coin du Continental Hotel), à la ligne du Tram du Canal Ismaïlieh.

Boulac-Dacrour, d. Guizeh, de l'angle de l'Octroi et du boul. de Guizeh à la ligne des Chemins de fer.

Boutros pacha, d. Ezbékieh, de Ch. el-Zaher au Ch. el-Hakime.

Bouwara, d. Boulac, du Haret Mahgoub au Madrasset Abbas.

C

Cadi-Fadel, d. Abdine, entre le Ch. Gameh Charkass et le Ch. Kasr el-Nil.

Cattaoui bey, d. Bab el-Charieh, du Midan el-Khazindar au Ch. Roueï.

Chamachergui, d. Choubrah, de la Cabine des signaux des Chemins de fer au Ch. Bédros.

Chanaouani, d. Gamalieh, du Sikka el-Guédida au désert.

Chaouzlia, d. Mousky, du Ch. Mousky au Darb el-Barabra.

Charabi, d. Darb el-Ahmar, du Patriarcat grec-orthodoxe au Ch. el-Fahamine.

Charaoui, d. Bab el-Charieh, du Ch. Amir el-Giouche el-Barrani au Ch. Koronfiche.

Chawarbi pacha, d. Abdine, entre le Ch. Kasr el-Nil et Ch. el-Manakh.

Cheikh Abdallah, d. Abdine, du Ch. Cheikh Rihane au Ch. Khaïrate.

Cheikh Abou el-Sebaa, d. Abdine, du Ch. el-Manakh au Ch. Gameh Charkass.

Cheikh Aly, d. Boulac, du Ch. Establet el-Tork au Haret Aly Nasser.

Cheikh Aly, d. Abdine, du Midan Kasr el-Doubara au Ch. Koubri.

Cheikh Arbaïne, d. Abdine, du quai des bâteaux du Pont Kasr el-Nil à la ligne du tram de Ch. Kasr el-Eïni.

Cheikh Barakate, d. Abdine, entre les Midan Hami et Kasr el-Doubara.

Cheikh Hamad, d. Bab el-Charieh, entre Haret Gameh el-Ahmar et Ch. el-Cheikh Hamad.

Cheikh Hamza, d. Abdine, du Ch. Soliman pacha (Kasr el-Nil), à la rue Koubri Kasr el-Nil.

Cheikh Kamar, d. Waili, du coin de Ch. Khalig et Ch. Abbas au Ch. Bab el-Hussanieh.

Cheikh Maarouf, d. Abdine, de la ligne du tram du Ch. Abbas (Canal Ismaïlieh), au Ch. Wabour el-Miah.

Cheikh Rihane, d. Abdine, du Midan Abdine à la ligne du Tram de Ch. Kasr el-Eini.

Cheikh Saïd, d. Choubrah, du Midan Saïd au Ch. Saptieh.

Cheikh Youssef, d. Abdine, de la ligne du tram de Ch. Kasr el-Eini au Ch. Emad el-Dine.

Cherifein, d. Abdine, entre Ch. Kasr el-Nil et Ch. Gameh Charkass.

Chitty bey, d. Choubrah, du Ch. Gueziret Badrane au terrain vague près du Ch. Enga Hanem.

Choubrah, d. Choubrah, de la Cabine des Signaux des Chemins de fer jusqu'au coin de Ch. Zervudachi et Ch. Choubrah el-Balad.

Clot bey, d. Esbékieh, du coin Nord-Ouest de la pl. el-Khazindar au coin Sud-Est de la pl. Bab el-Hadid.

D

Dabeh, d. Waïli, du Ch. Bayoumi aux environs de Gameh el-Bayoumi.

Dachtoudi, d. Bab el-Charieh, près du Gameh Seidna el-Dachtoudi.

Dakhlieh, d. Sayeda-Zénab, de la ligne du Tram de Ch. Kasr el-Eini au Ch. Falaki.

Daneche pacha, d. Waili, de Ch. Abbassieh au désert de Mouled el-Nébi.

Daouliyah, d. Esbékieh, du Darb el-Ibrahimi au Haret Baradeah.

Darb el-Ahmar, d. Darb el-Ahmar, du Gameh el-Moayad au poste de police du même nom.

Darb el-Bahlawan, d. Sayeda-Zenab,du Ch. Baghala aux collines des décombres.

Darb el-Gamamiz, d. Sayeda-Zénab, du Midan Sayeda-Zénab au Kantaret el-Lekafar.

Darb el-Guédid, d. Mousky, du Ch. Mousky au Ch. Abdel-Hassan.

Darb el-Hosr, d. Khalifa, du Ch. Khalifa au Atfet el-Ayadiah.

Darb el-Massoud, d. Boulac, du Ch. Sidi Nasser au Ch. Madrasset Senaya.

Darb el-Moustafa, d. Bab el-Charieh, du Haret Darb el-Moustafa au Ch. Bir Hommos.

Darb el-Nacharine, d. Boulac, de l'angle Cheikh Farag et Ch. el-Wagha au Darb el-Cheikh Badir.

Darb el-Saadeh,d. Darb el-Ahmar, de la jonction de Ch. Hammam el-Talaat au Midan Bab el-Khalk.

Dardiri, d. Darb el-Ahmar, du Ch. el-Massabagha (près du Gameh Cheikh el-Dardiri) au Ch. Madrasseh.

Darwiche bey, d. Waili, du Ch. Zohni au Ch. Ismaïl Falaki.

Dawawine (el-), d. Sayeda-Zenab et Abdine, du Ch. el-Moubtadyan à l'angle de Ch. Koubri Kasr el-Nil et Ch. Madabegh.

Defterkhana el-Masria, d. Khalifa, de l'angle du Ch. Bab el-Guidid et Ch. Mahgar au rd.-pt. de Bab el-Guédid.

Deir el-Banat, d. Abdine, de la ligne du tram du Canal Ismaïlieh (Ch. Abbas) au Ch. Soliman pacha.

Dessouki, d. Mouski, du Sikket el-Noubi au Ch. el-Roueï.

Deyourah, d. Masr el-Kadima, du Ch. Kantaret Foum el-Khalig au Cimetière copte.

Djellal pacha, d. Esbékieh, du Ch. Emad el-Dine à la ligne du Tram du Canal Ismailieh (Ch. Abbas).

Doubabiah (el-), d. Gamalieh, entre Darb Abdel-Kader et Ch. Bab el-Nasser.

Doubreh, d. Esbékieh, du Ch. Abbas au Ch. Gala.

E

Elemi, d. Boulac, de l'angle Darb el-Matbaah et Abou Ela au Ch. Ouabour el-Françaoui.

Elfi bey, d. Esbékieh, du rd.-pt. Tewfikieh au Ch. Kamel.

Elhami pacha, d. Darb el-Ahmar, de l'angle de Ch. Madaress au Ch. Hilmieh.

Eloua, d. Gamalieh, de l'Atfet el-Samak au Ch. el-Achrafieh.

Elwet el-Haggag, d. Boulac, du Ch. Ouabour el-Françaoui (près Gameh Abou Zenab) à un terrain vague près du Gameh el-Elemi.

Elwet el-Kom, d. Mouski, du Ch. Mousky au Ch. Fakhri.

Emad el-Dine, d. Abdine, du Ch. Kantaret el-Dekka au Ch. Nasrieh.

Emrani, d. Boulac, du Ch. Echache el-Nakhle au Atfet Bolfi (près du Gameh Sidi Hassan).

Encha (el), d. Sayeda-Zenab, du Ch. Kasr el-Eini au Ch. el-Falaki.

Enga Hanem, d. Choubrah, de l'av. de Choubrah au Haret Zouhour.

Eraki (el), d. Bab el-Charieh, entre les Atfet el-Soubat et Atfet el-Eraki.

Erian bey, d. Esbékieh, du Ch. Abbas au Ch. el-Fagallah.

Espetalia el-Fransaouia (el), d. Waili, du Ch. Abbassieh au Midan el-Espetalia el-Fransaoui.

Establat el-Torok, d. Boulac, du Gameh Abou Ela au Midan Antikhana.

Ezzat pacha, d. Waili, du Ch. Khalig au Midan el-Zaher (près du Gameh Daher Beibars).

F

Faggala (el), d. Esbékieh, du côté Est de la pl. Bab el-Hadid à Ch. el-Zaher.

Faggala el-Guedida (el), c'est la continuation de Ch. el-Faggala jusqu'au Ch. Souk el-Gueraya.

Fahama (el), d. Boulac, de l'Ecole Arménienne au dépôt et fabrique de glace de la Cie. Frigorifique.

Fahmi, d. Abdine, de la pl. el-Azhar au Ch. Cheikh Rihane.

Fakhri pacha, d. Mousky, du Ch. Mousky au Ch. Salama.

Falaki (el), d. Abdine et Sayeda-Zenab, du Ch. Gameh Charkass au Ch. el-Mobtadyan.

Fekari (el), d. Sayeda-Zenab, du Ch. Kasr el-Eini au Ch. el-Falaki.

Fouad, d. Choubrah, du Ch. Choubrah au Ch. el-Kafr.

Fouad Aïrout bey, d. Choubrah, du Gueziret Badrane à un terrain vague près des Ecoles de la Mission Africaine.

Fouatieh (el), d. Bab el-Charieh, du Ch. el-Roueï au Ch. el-Kharratine.

Foum el-Khalig, d. Masr el-Kadima, du Midan Foum el-Khalig au Madrasset el-Tebb.

G

Gaafar (el), d. Waili, du Ch. Abbas au rd.-pt. Ghamrah.

Gala (el), d. Esbékieh, entre Ch. Doubreh et Ch. Kantaret el-Dekka.

Gamaliyah (el), d. Gamalieh, entre Ch. Bab el-Nasser et Ch. Habis el-Rohban.

Gameh (el), d. Darb el-Ahmar, du Haret Hoche Kadam aux collines des Décombres.

Gameh Abdine, d. Abdine, du Ch. Madbouli au Ch. el-Khelonati.

Gameh el-Ahmar, d. Bab el-Charieh, 4me rue à droite de Ch. Clot bey au Ch. el-Fouatieh.

Gameh Amr, d. Masr el-Kadima, de la ligne du tram. de Ch. Masr el-Kadima à la ligne du Chemin de fer de Hélouan.

Gameh el-Banat, d. Darb el-Ahmar, entre le Ch. Bein el-Nahdein et Midan Bab el-Khalk.

Gameh Charkasse, d. Abdine, du rd.-pt. Soliman pacha au rd.-pt. Bab el-Louk.

Gameh el-Ismaïlia, d. Sayeda-Zenab, de l'angle de Ch. Khaïrate et Ch. Cheikh Abdallah au Ch. Nasrieh.

Gamil (el), d. Waili, du Ch. Bab el-Hassanieh à un terrain vague près du Ch. el-Sammakine.

Gandour (el), d. Darb el-Ahmar, du Ch. Souk el-Selah au Sikket el-Kazazine.

Ganzouri (el), d. Waili, du Ch. Abbassieh à côté du dépôt de la Cie. des Tramways.

Gaouhargiyeh (el), d. Gamalieh, entre le Ch. Khordaguia et Ch. el-Nahassine.

Gawhar el-Kaid, d. Sayeda-Zenab, du Ch. Kasr el-Eini au Ch. Mansour.

Gawhari (el), d. Mousky, de Ch. el-Bosta à la pl. Ataba el-Khadra.

Gheit el-Edra, d. Abdine, entre Ch. Hassan el-Akbar et Midan Bab el-Khalk.

Gheit el-Nouby, d. Bab el-Charieh, du Ch. Dessouki au Gameh el-Rouei.

Ghouri (el), d. Darb el-Ahmar, entre Haret Hoche Kadam et Ch. el-Achrafine.

Ghouria (el), d. Darb el-Ahmar, du Ch. Mangalla (interrompue par le Gameh Bibars) au Ch. el-Menagueddin.

Guedida (el), d. Gamalieh, de Ch. el-Achrafine au Ch. el-Khordaguiah.

Gueziret Badran, d. Choubrah, de l'av. de Choubrah à la ligne du Chemin de fer de la Haute-Egypte.

Gueziret el-Guedida, d. Abdine, du Ch. Cheikh Abdallah (interrompue par le Ch. Nassara) aux environs de Ch. Matbaah.

Guinenah (el), d. Esbékieh, de la pl. el-Khazindar à Ch. Kamel.

Guinenah (el), d. Masr el-Kadima, de la ligne du Chemin de fer de Hélouan au Cimetière grec.

Guizeh (boul.), d. Guizeh, de l'av. des Pyramides à l'angle de Boulac-Dacrour et du Pont des Anglais.

Gussel, Masr el-Kadima, de l'angle de Ch. Kasr el-Eini et Ch. Madbaah au Cimetière Copte.

H

Habbanieh (el), d. Darb el-Ahmar, du Darb el-Gamamiz au Ch. Mohamed Aly (près Midan Bab el-Khalk).

Habib, d. Choubrah, entre Ch. Choubrah et Ch. Saleh.

Habib Chalabi, d. Bab el-Charieh et Ezbékieh, du Ch. el-Zaher au Ch. Birket el-Rathle.

Habis er-Rohban, d. Gamalieh, du Gameh Saïd au Ch. Kasr el-Chok.

Haddara (el), d. Abdine, 3me r. à gauche de Ch. Abdel-Aziz à Atfet el-Haddara.

Hakim (el), d. Ezbékieh, de l'angle du Ch. Boutros pacha et Ch. Zaher au Ch. Abou el-Riche.

Halkom el-Gamel, d. Darb el-Ahmar, du Ch. el-Charabi près du Medi.

Halwagui (el), d. Darb el-Ahmar, entre Gameh Azhar et Gameh el-Halouaghi.

Hamam el-Talat, d. Darb el-Ahmar, du Ch. Mousky (près Souk el-Kanto) au Ch. Laboudieh.

Hamam (*el*), d. Boulac, entre Ch. el-Elemi et Ch. Ansari.

Hamdi, d. Waili, du Ch. Ard el-Emam au Ch. Gaafar.

Hami (*el*), d. Khalifa, près du Gameh Sultan Soleiman au Ch. el-Hattaba.

Hami (*el-*), d. Abdine, du Ch. Cheikh Arbaïne au Midan el-Hami (Pont de Kasr-el-Nil).

Hamzaoui el-Kebir (*el*), d. Darb el-Ahmar, du Sekket el-Laboudieh au Ghourieh.

Hanafi (*el*), d. Sayeda-Zenab, entre Sikket Souk el-Tabh et Souk el-Sabaïne.

Haouati (*el*), d. Abdine, du Ch. Gameh Charkass au Ch. Cheikh Rihane.

Hassan el-Akhbar, d. Abdine, de la 1re r. à gauche de Ch. Abdine au Midan Bab el-Khalk.

Hassan Eid, d. Waili, du Ch. Radwan Choukri au Ch. Abbassieh.

Hattaba (*el*), d. Khalifa, du Midan Cheikh Youssef au Ch. el-Hami.

Helmieh (*el*), d. Darb el-Ahmar, de l'angle Ch. Sioufieh et Karakol Manchia au Ch. Serroughieh.

Henri, d. Waili, de Ch. Khalig el-Masri à l'angle du Ch. Chorafa et Abou Khora.

Hidaneh (*el*), d. Darb el-Ahmar, entre Ch. Bab el-Akhdar et Ch. Batniah.

Hoch el-Bassoud, d. Khalifa, du Ch. Zarayeb au Cimetière Imam el-Chafei.

Hoch el-Charkaoui, d. Darb el-Ahmar, entre Ch. Sikket Souk el-Asr et Ch. Kirabieh.

Hoch el-Hine, d. Mousky, du Darb el-Barabra au Ch. el-Bendaka.

Hussein pacha el-Nimar, d. Abdine, du Ch. Maarouf au Ch. Antikhana el-Masria.

Hussein pacha Wassef, d. Darb el-Ahmar, entre Ch. Moustafa bey Serri et Ch. Nour el-Zatanieh.

I-J

Ibn Toulloun, d. Khalifa, des environs du Gameh Ibn Touloun au Darb el-Madouda.

Ibrahimi (*el*), d. Esbékieh, entre Haret Artin bey et Haret Baradeah.

Idris Ragheb, d. Waili, de Ch. Abbas au Midan Zaher.

Imam el-Chafeï, d. Khalifa, de Ch. Kadrieh au Cimetière de Imam el-Chafeï.

Iskendar (*el*), d. Choubrah, du Ch. el-Tawil aux lignes du chemin de fer de la Hte.-Egypte.

Ismaïl el-Falaki, d. Waili, de Ch. Abbas au Khalig el-Masri.

Issa, d. Sayeda-Zenab, de Ch. Mazbah au Ch. Momtaz.

Istinaf (*el*), d. Darb el-Ahmar, entre Darb Saada et Ch. Gameh el-Banat.

Jardin Rossetti (Mousky), de Gameh el-Gohari au Sikket el-Noubi

K

Kabouet el-Zina, d. Darb el Ahmar, entre Ch. Hammam el-Talaat et Ch. Bein el-Nahdein.

Kadrieh (*el*), d. Khalifa, de Ch. el-Zarayeb à l'Imam el-Chafeï.

Kafarouah (*el*), d. Abdine, de Ch. Koubri Kasr el-Nil au Ch. el-Saha

Kafr (*el*), d. Gamalieh, de Ch. Chanawani au Souk el-Anbar.
Kafr (*el*), d. Choubrah, de Ch. Gueziret Badran au Ch. Fouad.
Kahkeïne (*el*), d. Darb el-Ahmar, du Ch. el-Azhar au Ch. el-Dardiri.
Kamal (*el*), d. Waili, du Ch. Abbassieh au Cimetière Mohamétan.
Kamel, d. Esbékieh, de l'angle Nord de la pl. de l'Opéra au Midan el-Faskieh.
Kantara el-Bakria, d. Bab el-Charieh, de Ch. Zaher au Ch. Sabri.
Kantaret el-Dekka, d. Esbékieh, du Midan el-Faskieh à l'angle de Ch. Tawfik et Ch. Abbas.
Kantaret Foum el-Khalig, d. Masr el-Kadima, du Midan el-Khalig el-Masri au Ch. el-Deyoura.
Kantaret Ghamrah, d. Waili, du Ch. Khalig el-Masri au Midan Zaher.
Kantaret Sonkor, d. Sayeda-Zenab, entre Ch. Khalig et Darb el-Gamamiz.
Kantaret el-Guedid, d. Gamalieh, du Ch. el-Bendaka au Ch. el-Ramli.
Kaouala (*el*), d. Abdine, du Midan el-Madbouli au Ch. Emad el-Dine.
Karakol el-Manchia, d. Khalifa, de Ch. Sioufieh au Midan Roumeli.
Kasr el-Aini, d. Sayeda-Zenab et Abdine, entre Midan Madrasset el-Tebb et Midan el-Ismaïlieh.
Kasr el-Nil, d. Abdine, du Ch. Abdine au Ch. Mariette pacha.
Kassatini (*el*), d. Gamalieh, du Ch. Bab el-Fetouh au Bab el-Nasr.
Kassed (*el*), d. Abdine, du Ch. Emad el-Dine à la Station de Hélouan.
Kenissah el-Guedida (*el*), d. Abdine, du Ch. el-Madabegh au Ch. Emad el-Din.
Kenissah el-Maouarna (*el*), d. Choubrah, du Ch. Choubrah au Ch. Rizk.
Kerabieh (*el*), d. Darb el-Ahmar, du Haret el-Hamziah au Ch. el-Kassabeh.
Khadra (*el*), d. Boulac, du Ch. Hamoul au Ch. Darb el-Nacharine.
Khaïrat, d. Sayeda-Zenab, du Midan Lazoghli au Ch. Komi.
Khalig el-Masri, d. Waili, Bab el-Charieh, Darb el-Ahmar et Sayeda-Zenab, du Ch. Abbas (Ghamrah), au Ch. Mazbah (Abattoirs).
Khalaouati (*el*), d. Sayeda-Zenab, du Ch. el-Baramouni au Ch. el-Zomoroud.
Khan-Khalil, d. Gamalieh, de la rue Neuve au Ch. el-Serafieh.
Khan Abou Takia, d. Gamalieh, du Ch. Souk el-Saiaref el-Seghir au Atfet el-Moëz.
Kharratine (*el*), d. Bab el-Charieh, du Ch. Souk el-Zalat au Ch. Khalig el-Masri.
Khattoun (*el*), d. Abdine, du Ch. Cheikh Abdallah au Ch. Nassra.
Khazindar (Midan), au Nord Ch. Clot bey; au Sud Ch. Bosta et Ch. el-Bawaki, à l'Est Ch. Cattaoui bey; à l'ouest Ch. el-Guinenah.
Khiamiah (*el*), d. Darb el-Ahmar, du Ch. Megharbeline au Ch. Kassabeh.
Khordaguia (*el*), d. Gamalieh, du Ch. Guedida au Ch. el-Gaouhargiyeh.
Koronfich, d. Gamalieh, du Ch. Bein el-Sourein au Haret Khamis Ads.
Kobela (*el*), d. Esbékieh (dit bazar copte), du Midan Kantaret el-Dekka au Ch. Clot bey.
Kobessi (*el*), d. Ezbékieh, du Haret el-Ferakha au Ch. Khalig el-Masri.
Kochlac Abdine, d. Abdine, du Ch. Abdine au Ch. Kawala.
Kom el-Cheikh Salama, d. Mousky, du Ch. Fakhri pacha au Ch. Elwet el-Kom.
Komi (*el*), d. Sayeda-Zenab, du Ch. Khaïrate au Midan Sayeda-Zenab.

Koubbet el-Fedaouiyah (el), d. Waili, du Ch. Abbasieh au Ch. Abbas.
Koubri Kasr el-Nil (el), d. Abdine, du Ch. Abdine au Midan el-Ismaïlieh.
Koutoubkhana (el), d. Darb el-Ahmar, du Ch. Mohamed Aly à Bab el-Khalk.

L-M

Laboudieh, d. Sayeda-Zenab, du Haret Ismaïl au Haret el-Sadat.
Lazoghli, d. Abdine, du Midan Cheikh Youssef au bord du Nil.
Madrasse, d. Waili, de Ch. Abbassieh au Ch. Abbas.
Madbouli, d. Abdine, de l'angle de Ch. Cheikh Abdallah et Ch. Abdel-Daïem au Ch. Gameh Abdine.
Machaad el-Hossein, d. Gamalieh, du Ch. Ahmed bey Taher au Ch. el-Chanawani.
Madabegh, d. Abdine, de Ch. Koubri Kasr el-Nil au Ch. Boulac.
Madaress, d. Darb el-Ahmar, du Ch. Moustafa pacha Fadel au Ch. Mohamed Aly.
Madaress, d. Sayeda-Zenab, du Ch. Kasr el-Eïni au Ch. Mansour.
Madbah, d. Sayeda-Zenab, de l'angle de Ch. el-Aïni et Ch. Gussel au Ch. Zehnder.
Madrasset el-Faransaouia, d. Abdine, du Ch. Wabour el-Miah au Ch. Mohamed Haggag.
Madrasset Senaya, d. Boulac, près de l'atelier des Chemins de fer.
Madrasset el-Tebb, d. Sayeda-Zenab, du Midan Madrasset el-Tebb au Ch. Mansour.
Madrasset Waleï el-Ahd, d. Waili, du Ch. Abbassieh.
Madrasset Yassaouine, d. Esbékieh, du Ch. Mikhaïl Gad au Ch. Erian bey.
Magharbelin, d. Darb el-Ahmar, du Ch. Seroughia au Ch. Khiamia.
Maghsal d. Khalifa, du Ch. Taht el-Sour au Midan Roumeli.
Maghrabi, d. Abdine, de la pl. de l'Opéra au Ch. Soliman pacha.
Maghrabi, d. Waili, du Ch. Abbas au Ch. Abdel-Rehim el-Damerdache.
Mahdi, d. Esbékieh, du Ch. Kamel au Ch. Bab el-Bahari.
Maher pacha, d. Waili, du Ch. Sammal au Ch. Abbas.
Maghar, d. Khalifa, du Ch. Bab el-Guedid au Ch. Bab el-Wazir.
Mahkameh, d. Darb el-Ahmar, du Ch. Mohamed Aly au Ch. Serroughieh.
Mahmacha, d. Choubrah, de la gare de Pont- Limoun longeant la ligne du Chemin de fer de la Basse-Egypte.
Makam, d. Sayeda Zenab, du Ch. Zein el-Abdine au Ch. Salamah.
Makar bey, d. Esbékieh, du Ch. Fagallah au Ch. Abbas.
Makar Abdel-Sayed, d. Esbékieh, du Haret Elias Soussa au derrière le Caracol de l'Esbékieh.
Makassis, d. Gamalieh, du Haret el-Sagha au Ch. Khan Abou-Takia.
Manakh, d. Abdine, de la pl. de l'Opéra au Ch. Soliman pacha.
Manchia, d. Khalifa, du Darb el-Sammaka à la ligne du Chemin de fer de Khalifa-Hélouan.
Manna, d. Choubrah, du Haret Zouhour au Ch. Choubrah.
Mansour, d. Abdine et Sayeda-Zenab, du Midan el-Azhare au Ch. Mawardi.

Margouch el-Barrani, d. Gamalieh, du Ch. Margouch el-Gouani au Ch. el-Ghourieh.

Margouch el-Gouani, d. Bab el-Charieh, de l'angle de Ch. Bein el-Sourein et Ch. Bein el-Sayaregh au Ch. Margouch el-Barrani.

Mariette pacha, d. Abdine, du Ch. Wabour el-Miah à la direction de la Cie. des Trams.

Marouf, d. Abdine, du Ch. Abbas au Ch. Soliman pacha.

Masr el-Kadima, d. Masr el-Kadima, du Midan Foum el-Khalig au Gameh Cheikh Rawieh, près l'échelle des bâteaux de Guizeh.

Masbagha, d. Darb el-Ahmar, du Ch. el-Kahkeïne au Ch. el-Tablitha.

Mastabat el-Mahmal, d. Khalifa, du Midan Roumeli aux prisons du Gouvernement.

Matbah el-Ahlia, d. Boulac, de la r. de l'imprimerie nationale à l'Ecole Modèle.

Mawardi, d. Sayeda-Zenab, du Ch. Kasr el-Eini au Ch. Mansour.

Mazbah, d. Sayeda-Zenab, du Midan Zein el-Abdine à la ligne du Chemin de fer de Hélouan.

Menagueddin, d. Darb el-Ahmar, du Ch. el-Achrafieh au Ch. el-Goudariah.

Meressina, d. Sayeda-Zenab, du Ch. Sayeda-Zenab au Ch. el-Koderi.

Mezayene, d. Mousky, du Ch. Hoche el-Hine au Gameh el-Cheikh Mohamed el-Khazindar.

Midan, d. Bab el-Charieh, du Ch. el-Kharratine à Ch. el-Ramli.

Mikhaïl Abou Guergues, d. Esbékieh, du Ch. Mikhaïl Gad au Ch. Erian bey.

Mikhaïl Gad, d. Esbékieh, du Ch. Faggallah au Ch. Abbas.

Miligui, d. Esbékieh, du Ch. Kamel au Ch. el-Guinénah.

Milton, d. Sayeda-Zenab, du Ch. Kasr el-Eini au Ch. Mansour.

Mobtadyan, d. Sayeda-Zenab, du Ch. Kasr el-Eini au Midan Nasrieh.

Moftah, d. Choubrah, du Ch. Barakat au Ch. Naoum.

Mohamed Aly, d. Mousky, Darb Ahmar, et Khalifa, du coin Sud-Est de la pl. Ataba el-Khadra au Midan el-Manchia.

Mohamed bey Assam, d. Choubrah, entre Ch. Choubrah et Ch. Teraa el-Boulakieh.

Mohamed bey Haggag, d. Abdine, du Ch. Antikhana el-Masria au Ch. Maarouf.

Mohamed bey Riffat, d. Waili, du Ch. Sammal au Ch. el-Abbassieh.

Momtaz, d. Mousky, entre Ch. Mohamed Aly et Ch. el-Torbah.

Morgan, d. Mousky, du Ch. Ataba el-Khadra au Ch. el-Attar.

Mouafak, d. Boulac, du Ch. Abou Ela au Haret el-Tarsi.

Mounirah, d. Sayeda-Zenab, du Ch. Madrasset el-Tebb au Ch. Mobtadyan.

Mourad, d. Waili, du Ch. Abbas au Ch. Sabri.

Mouski, d. Mouski, de l'angle Nord-Est de la pl. Ataba el-Khadra au Midan Souk el-Kanto.

Moussa, d. Choubrah, du Ch. Iskendar au Ch. el-Tawili.

Moustafa pacha Riad, d. Darb el-Ahmar, du Ch. Moustafa bey Serri au Ch. Nour el-Zatanieh.

Moustafa bey Serri, d. Darb el-Ahmar, du Ch. Moustafa pacha Riad au Midan el-Helmieh.

N-O

Nabarawi, d. Abdine, entre Ch. Antikhana el-Masria et Ch. Wabour el-Miah, derrière l'ancien palais du Prince Halim pacha.

Naguib, d. Choubrah, du Ch. Habib au Ch. Bedros.

Nahassine, d. Gamalieh, de la r. Neuve au Ch. Margouche el-Barrani.

Nasrieh, d. Sayeda-Zenab, du Midan Nasrieh au Gameh el-Ismaïl.

Nassim, d. Choubrah, du Ch. Moussa au Ch. Sokar.

Nassara, d. Sayeda-Zenab, du Ch. Yacoub au Ch. Madbouli.

Natta, d. Abdine, du Ch. Cheikh Abdallah au Ch. Nassara.

Negmeddin, d. Waili, du Ch. Sebil el-Khazindar au Cimetière musulman.

Nemr, d. Abdine, du Ch. Soliman pacha au Ch. Abbas (Maarouf).

Nour el-Zatanieh, d. Darb el-Ahmar, du Gameh Nour el-Zatanieh au Ch. Aly pacha Moubarak.

Nouzha, d. Waili, de l'angle de Ch. Abbassieh et Bab el-Hassanieh au Ch. Abbas.

Nubar pacha, d. Esbékieh, du Midan Kantaret el-Dekka au Midan Bab el-Hadid.

Omm Gholam, d. Gamalieh, du Ch. Bab el-Akhdar au Darb el-Hammam.

Ouabour el-Faransaoui, d. Boulac, du Ch. Abou Ela au Ch. Elwet el-Haggag.

Ouabour el-Miah, d. Abdine, du rd.-pt. Guinénah el-Mathalith au Midan Mariette pacha.

Ouabour el-Nour, d. Boulac, du Ch. Madrasset Abbas à la ligne du Chemin de fer de la Haute-Egypte.

P-Q

Princes (av.), d. Guizeh, du jardin Botanique à la Moudirieh de Guizeh.

Pyramides (av.), d. Guizeh, des prisons au pont qui relie l'Ile de Rodah.

Quabwah, d. Masr el-Kadima, du Ch. Masr el-Kadima à la ligne du Chemin de fer de Hélouan.

Quotta, d. Choubrah, du Ch. Fouad bey Airoute au Ch. Choubrah.

R

Radouan Choucri, d. Waili, du Ch. Abbassieh au Ch. Bein el-Guinénah.

Rahabet el-Tebn, d. Abdine, 2me r. à droite de Ch. Abdine au Ch. el-Saha.

Ramli, d. Bab el-Charieh, du Ch. Kantaret el-Guedid au Ch. Kharratine.

Rizk, d. Choubrah, du Ch. Habib au Ch. Toma.

Roueï, d. Mouski, du Ch. el-Gohari au Haret el-Roueï.

Roukbiyeh, d. Khalifa, du Ch. Ebn Touloun au Ch. el-Sioufieh, près du Sébil Abbas.

S

Sabakat el- Bahariah, d. Gamalieh, du Ch. Guedidah au q. Israélite.
Sabakat el-Keblia, d. Darb el-Ahmar, du Ch. Souk Samak el-Kadim au Ch. Guedida.
Sabbagh, d. Choubrah, entre Ch. Naggar et Ch. Quotta.
Sabee, d. Waili, du Ch. Abbas à l'angle de Ch. Zaher et Ch. Sabri.
Sabee oul Dabeh, d. Waili, du Ch. Samakin au Ch. Abbassieh.
Sabri, d. Waili, de Ch. el-Sabee au Ch. Ismail Falaki.
Sadd el-Barani, d. Masr el-Kadima et Sayeda-Zenab, de la ligne du Chemin de fer de Hélouan au Midan Sayeda-Zenab.
Saha, d. Abdine, 4me rue à droite de Ch. Abdel Aziz au Ch. el-Madabegh.
Sahel el-Bahr, d. Masr el-Kadima, de l'échelle du Bahr el-Khalig au Gameh Sahel el-Bahr.
Sahel-Ghelal, d. Boulac, du Haret Khasski à l'usine des Tramways.
Said, d. Waili, du Ch. Abbassieh au Ch. Khalig.
Saida Echa, d. Khalifa, du Ch. Taht el-Sour au Ch. Zarayeb.
Saïda Nefissah, d. Sayeda-Zenab.
Saida Sekina, d. Khalifa, du Darb el-Akrad au Ch. Kabr el-Taouilli.
Saida Zenab, d. Sayeda-Zenab, du Ch. Khalig el-Masri au Ch. Sadd el-Barrani.
Saiegh, d. Boulac, du Ch. Sidi Kolali au Ch. Hanna Halil.
Sakakini pacha, d. Waili, du Midan el-Zaher au Ch. Abbas.
Sakaïne, d. Sayeda-Zenab, du Ch. Cheikh Abdallah au Ch. Souk el-Sabbaine.
Salakhana, d. Sayeda-Zenab, du Midan Salakhana au Midan Zein el-Abdine.
Salama, d. Mousky, entre la pl. Ataba el-Khadra et Ch. Attar.
Saleh, d. Choubrah, du Ch. Kenisset el-Maouarna au Ch. el-Chamachergui.
Saliba, d. Khalifa, du Sebil Abbas au Gameh Khanka Cheikhsun el-Kibli.
Sammak, d. Waili, du Ch. Saida Fatma Nabawia au Ch. Koubbet el-Fedawia.
Samakine, d. Boulac, du Ch. Aly pacha Hassib au Ch. el-Mahkameh.
Sami, d. Sayeda-Zenab, du Ch. Khaïrate au Ch. el-Nassara.
Sandouk el-Dein, d. Mousky, entre Ch. Abdel-Hakk el-Sombâti et Ch. Bedak.
Saptieh, d. Mousky, du Ch. Bosta el-Guedida au Ch. el-Achmaoui.
Saptieh el-Barrani, d. Boulac, du Ch. Cheikh Said à la pl. Bab el-Hadid.
Saptieh el-Gouani, d. Boulac, du Ch. Matbaah el Ahlia au Midan Said.
Saraiat, d. Waili, de l'angle de Ch. Abbassieh et Abdou pacha au désert.
Saramatiah, d. Gamalieh, du Ch. Kamanguieh au Atfet el-Samak.
Sawirès, d. Waili, du Ch. Abbassieh à un terrain vague.
Sébil el-Khazindar, d. Waili, du Ch. Abbassieh au Midan Espetalia el-Fransaouia.
Segn, d. Khalifa, du Midan Roumeli au Ch. Manchia.
Sekkah el-Guedidah, d. Gamalieh, du Midan Souk el-Kanto aux Collines des Décombres.
Sélim Abdou, d. Waili, du Ch. Abbassieh au désert de Mouled el-Nebi.
Serougieh, d. Darb el-Ahmar, du Ch. Mohamed Aly au Ch. el-Magharbeline.

Sidi Zein el-Abdine, d. Sayeda-Zénab, du Midan du même nom au Ch. Baghala.

Sioufieh, d. Darb el-Ahmar, du Gameh Sibil Abbas au Ch. el-Modaffar.

Sokar, d. Choubrah, du Ch. Iskendar au Ch. el-Tawili.

Soliman pacha, d. Abdine, du rd.-pt. Kasr el-Nil au rd-pt. Guinenah el-Mathalith.

Souekah, d. Mousky, du Sikket Marsafi au Darb el-Manasra.

Souk el-Abbassieh, d. Waili, du Ch. Abbassieh au désert.

Souk el-Asr el-Kadim, d. Boulac, du Haret Wasti au Ch. Saptieh el-Gouani.

Souk el-Gueraya, d. Bab el-Charieh, du Haret el-Mahkameh au Ch. el-Charieh.

Souk el-Khatab, d. Boulac, du Ch. el-Khenoussi au Ch. Samakine.

Souk el-Khachab, d. Esbékieh et Bab el-Charieh, du Ch. Clot bey au Ch. Souk el-Zalaat.

Souk el-Khattab, d. Boulac, du Ch. Madrasset Senaya au Ch. Samakine.

Souk el-Saiaref el-Kebir, d. Darb el-Ahmar, du Ch. Guedida au Atfet el-Moristane.

Souk Samak el-Kadim, d. Darb el-Ahmar, du Darb el-Khattanine au Ch. el-Guedida.

Souk el-Tewfikieh, d. Esbékieh, du Ch. Abbas au rd.-pt. Tewfik.

Souk el-Zalat, d. Bab el-Charieh, du Souk el-Khachab au Ch. Kharatine.

Sultan Hassan, d. Khalifa, du Ch. el-Modaffar au Ch. Mohamed Aly.

Sultan el-Sahib d. Darb el-Ahmar, du Ch. Hammam el-Talaat au Hamzawi el-Kebir.

T

Tabaneh, d. Esbékieh, du Ch. Clot bey au Haret el-Hara.

Tablah, d. Bab el-Charieh, du Ch. Tawachi au Ch. Bab el-Charieh.

Tablitha, d. Darb el-Ahmar, du Ch. el-Azhare au Atfet el-Afifi.

Taher (*Bosta*), d. Mousky, entre la pl. de l'Opéra et la pl. Ataba el-Khadra.

Taht el-Rabeh, d. Darb el-Ahmar, du Bab el-Khalk au Ch. Darb el-Ahmar.

Taht el-Sour, d. Khalifa, du Ch. el-Maghsal au Ch. Sayeda-Echa.

Tarbieh, d. Darb el-Ahmar, du Ch. el-Fahamin au Ch. el-Hamzaoui el-Seghir.

Tawachi, d. Bab el-Charieh, du Ch. Bein el-Harat au Ch. Talbah.

Tawil, d. Choubrah, du Ch. Tawil au Ch. Moussa.

Teboul, d. Sayeda-Zenab, du Ch. Barrani au Ch. Babour.

Télégraphe, d. Esbékieh, entre Ch. Printania et Square Halim pacha.

Teraat el-Boulakieh, d. Choubrah, du serv. technique de l'adm. des Chemins de fer (interrompue par la Salonica Cigarettes).

Teraat Gueziret Badran, d. Choubrah, du Gameh Sit Anga Hanem aux barraques.

Tewfikieh, d. Esbékieh, du Midan Tewfik au Ch. Kamel.

Théatro, d. Mousky, de la pl. de l'Opéra au Midan Azbak.

Tigrane pacha Abro, d. Esbékieh, du Ch. Kantaret el-Dekka à l'angle de Ch. Djellal et Canal Ismaïlieh.

Toma, d. Choubrah, du Ch. el-Soubki au Ch. Naoum.

Tombakchi, d. Gamalieh, de Ch. Margouche el-Barrani au Ch. el-Gamalieh.
Torba, d. Mousky, de la 1re r. à gauche de Ch. Abdel Aziz au Ch. Mohamed Aly.
Torgoman, d. Choubrah, du Ch. Barakat au Ch. Naoum.
Tourka el-Charki, d. Sayeda-Zenab, du Ch. Mansour au Ch. Khaïrate.
Tourka el-Gharbi, d. Sayeda-Zenab, du Ch. Kasr el Eini au Ch. el-Falaki.
Touloun, d. Khalifa, du Ch. Dohdera el-Kabch aux collines des Décombres.
Tour Zina, d. Waïli, du Midan Zaher au Ch. Nouzha.

W-Y

Wagh el-Berka, d. Esbékieh, du Ch. Clot bey au Midan Kantaret el-Dekka.
Wakalet el-Kharroub, d. Boulac, du Ch. Matbaa el-Ahlia au Haret el-Wassti.
Wara el-Gameh, d. Bab el-Charieh, près Haret el-Noubi.
Wassa, d. Bab el-Charieh, entre Haret el-Roueï, Haret Gameh el-Ahmar et Atfet el-Manna.
Wassti, d. Boulac, du Haret el-Wassti au Gameh Cheikh Saïd.
Yacoub, d. Sayeda-Zénab, du Ch. Dawawine au Ch. Nasrieh.

Z

Zafarani, d. Bab el-Charieh, du Darb el-Bazazra au Sikket el-Zaher.
Zaghloul, d. Waïli, du Ch. Zohni au Ch. Ismaïl el-Falaki.
Zahar, d. Esbékieh, du Ch. el-Karacol au Ch. Mikhaïl Gad.
Zaher, d. Bab el-Charieh, du Ch. Fagallah au Ch. Khalig.
Zahr el-Gamal, d. Boulac, du Ch. Sahel Ghellal au Ch. Abou Ela.
Zaki, d. Esbékieh du Ch. Abbas au rd.-pt. Tawfik.
Zaki bey, d. Esbékieh, du Ch. Abbas au Khalig el-Masri.
Zehnder, d. Masr el-Kadima, du Midan Salakhana aux collines des Décombres.
Zervoudaki, d. Choubrah, du Ch. Choubrah au Ch. Sahel Rod el-Farag.
Zervoudaki, d. Abdine, entre Ch. Kasr el-Nil et Ch. Mazloum pacha.
Zogheb (Haret), d. Abdine, entre Ch. Kasr el-Nil et Ch. el-Manakh.
Zohni, d.Waïli, entre Ch. Abbas et Midan Zaher.
Zein el-Abedine, d. Sayeda-Zénab, du Caracol de Sayeda-Zénab aux collines des Décombres.

S. Bondi, Lifchitz & Co

Sanitary Engineers and General Contractors

&

SUPPLIERS OF BUILDING MATERIALS

Contractors to the Egyptian Government

Jenning's, Shanks and Doulton's, etc., Sanitary Appliances always kept in stock.

Hot Water and Steam Heating.

SPECIALITY IN SEWAGE DISPOSAL WORKS, SEPTIC TANKS AND FILTER BEDS.

Work executed under the supervision of registered plumbers.

Estimates free on application.

WORKSHOPS AND STORES AT BOULAC AND TEWFIKIEH.

TELEPHONE 850
OFFICES SHOW ROOM
Sharia Emad El Din

P. O. B. 202
TELEGRAMS: "FIRECLAY"

A

Aachen & Munich Fire Insurance Co., Kœnig & Jessnitzer agents, Haret Kenisset el-Afrang, 4 (Mousky), TÉLÉPH. 2289, B.P. 1226.

Abadi, Clément, Calcutta Bldgs, TÉLÉPH. 2696.

Abadi, Elie, commis de 1re classe, vérifications et écritures, Trésorerie, Min. des Fin.

Abadi, Isaac, associé de la maison D. Mordo, dom. Ghamrah.

Abadi, Raphaël, de la maison Raphaël Abadi & Co., dom. Tewfikieh.

Abadi, Raphaël & Co., banquiers, Ch. el-Maghraby, 21.

Abadi, Dr Sabri, médecin, pharmacie du *Secours*, Ch. Abbassieh, imm. Raffik, TÉLÉPH. 1048.

Abadi, Sel., caissier de la Banque d'Athènes, annexe du Mousky.

Abadir Amin, 3me drogman du Consulat Gén. des Etats-Unis d'Amérique.

Abadjian Avaghim, prop. du restaurant *Constantinople*, Ch. Abdine, 5.

Abani, J., au Banco di Roma.

Abastado & Russomanno, entrepreneurs, matér. de construction, Ch. Boulac, 6, TÉLÉPH. 1553.

Abatzi, S. V., patisserie, Ch. Hammam el-Talaat.

Abaza, Abdallah bey, propriétaire, dom. Ch. Dawawine, TÉLÉPH. 2937.

Abaza, Abdel-Aziz eff., inspecteur, Min. des Fin.

Abaza, Abdel-Hamid bey, secrétaire général de la Société Khédiviale d'Agriculture, TÉLÉPH. bureau 658, dom. 78, B.P. 63.

Abaza, Fouad eff., inspecteur général à la Soc. Khédiviale d'Agriculture.

Abaza, Ismaïl pacha, wékil de la Daïra de S.A. la princesse Khadiga Hanem.

Abaza, Mohamed bey, TÉLÉPH. 8 Zeïtoun.

Abba, Pier B., géomètre chez Ing. F. Cassinis & Co.

Abbas, Halim, S.A. le Prince, Square Halim pacha, TÉLÉPH. 319.

Abbas Hamza, manufactures, Ch. Souk el-Guéraya.

Abbas Helmi bey, Dr, médecin chirurgien, Pharmacie el-Ghoury, clinique Midan Bab el-Louk, dom. Ch. Gameh Charkass, 6, TÉLÉPH. 586.

Abbas, Michel, publiciste, Journal *L'Egypte*.

Abbassieh (pharmacie), Choucri Araman prop., Ch. Abbassieh.

Abbate pacha, Dr Onofrio, médecin, président de la Soc. Khéd. de Géographie et de la Soc. Khéd. de Médecine, Ch. Kasr el-Aïni.

Abcarius, Philippe eff., sous-chef de bureau, serv. mécanique, Min. des Trav. publ.

Abd Rabbo Aly eff., mécanicien du vapeur *Rafeck* serv. mécanique, Min. Trav. publ.

Abd, Soleiman (Cheikh), prof. d'exegèse, école Normale de Nasrieh.

Abdallah Abdel-Kérim, épicier et fruits secs, Ch. el-Soukkarieh.

Abdallah Ahmed eff., agent du bureau postal de Sayeda Zénab.

Abdallah, Amin bey, avocat à la Cour, Ch. Clot bey, 50, dom. rd.-pt. Sakakini, imm. Abdel Malek bey Youssef, r. Cheikh Amar et Héliopolis.

Abdallah el-Ansari eff., prof., école secondaire Tewfikieh.

Abdallah Atalla, tarbouchier, Ch. el-Fagallah, 33.

Abdallah Chawki, cigarettes, boul. Mohamed Aly, 105.

Abdallah Darwiche, bijoutier, Sagha.

Abdallah Fahmi eff., Youzb., 3me bataillon, Armée égypt.

Abdallah Fahmy, couleurs et vernis, ferronnerie-quincaillerie, Midan Sayeda Zenab.

Abdallah Fikri bey, chef de bureau arabe, Min. des Affaires Etrangères.

Abdallah Fikri eff., sous-chef de bureau, Cour d'Appel ind.

Abdallah Georges, huissier, trib. mixte.

Abdallah Hanna, cordonnier, Clot bey, 59.

Abdallah Hanna el-Noussari, tailleur, Ch. el-Cheikh Rihane, 16.

Abdallah Hassan, entrepreneur, Ch. Khaïrate, 1.

Abdallah Hassan eff., greffier, Cour d'Appel ind.
Abdallah Hussein Hégab, tannerie, Ch. el-Kamal, TÉLÉPH. 774.
Abdallah Izzat pacha (Daïra du feu), Ch. Sandouk el-Dein, imm. Fouad pacha.
Abdallah Khan el-Chubani, commis, bureau des archives, Min. des Fin.
Abdallah Mohamed, cordonnier, Ch. Gameh el-Banat.
Abdallah Mohamed, Moustapha Halabi & Co., papeterie, imprimerie, r. Neuve, TÉLÉPH. 2106.
Abdallah Nicola, expéditionnaire, trib. mixte.
Abdallah Sadek, avocat, Ch. Momtaz, 5.
Abdallah Salama eff., officier d'ordre à l'école secondaire Saïdieh.
Abdallah Sayed Fahmy, couleurs et vernis, Midan Sayeda Zénab.
Abdallah Selim Beshri eff., Youzb., officier d'état-major de S. A. le Khédive.
Abdallah Sidaoui frères, banquiers, Guizeh, TÉLÉPH. 907 et 2337.
Abdalla Wahbi bey, inspecteur au 2me Cercle d'Irrigations.
Abdallah Wahbi eff., m.t., serv. des Bateaux de S. A. le Khédive.
Abdallah Youssef Arab Frères, cordonniers, Ch. Khaïrate, 22.
Abdallah Zaki eff., chef de section, Agricultural Bank.
Abdallah Zohdi eff., officier d'ordre à l'école Normale Nasrieh.
Abdel-Aal Housni eff., Youzb., serv. des Approvisionnements, Armée égypt.
Abdel-Aal Mahgoub eff., aide-magasinier à l'Imprimerie Nationale.
Abdel-Ahad, A. & A., mercerie, Ch. Boulac.
Abdel-Ahad, Alexandre, nég.-com., r. Hoche Issa, TÉLÉPH. 2546, B.P. 1150, dom. r. Boulac, 33.
Abdel-Ahad, Alexandre & Co., Kurt Sonnenthal, nég.-com., r. Hoche Issa, imm. Hussein pacha Moharrem, TÉLÉPH. 2546 B.P. 1150.
Abdel-Alim Khattab eff., m. t., 7me bataillon, Armée égypt.
Abdel-Alim Youssef eff., ingénieur-mécanicien, serv. mécanique, Min. des Trav. publ.
Abdel-Azim Anwar eff., m. a., 7me bataillon, Armée égypt.
Abdel Azim Ibrahim eff., commis, Immeubles libres, Min. des Fin.
Abdel-Azim Loutfi eff., serv. des imprimés, économat central, Min. des Finances
Abdel Aziz (pharmacie), M. Antaki, prop., Ch. Abdel-Aziz, 29.
Abdel-Aziz Abdallah bey, chef de bureau, Min. de l'Instruction Publique.
Abdel-Aziz Abdel-Kérim, blanchisseur, Ch. Abbas, 77.
Abdel-Aziz Aboul-Ela Chalabi eff., m.a., serv. magasins, Armée égypt.
Abdel Aziz Ahmed, repriseur de tapis, Ch. el-Akkadine.
Abdel-Aziz Ahmed eff., prof.-adjoint, école Polytechnique.
Abdel-Aziz Baracat, manufactures, Ch. el-Manaklieh.
Abdel-Aziz Fahmy eff., secrétaire général de l'Université égypt.
Abdel-Aziz Fahmy bey, avocat, Ch. Gameh Charkass, 6, TÉLÉPH. 1232.
Abdel-Aziz Farid bey, ingénieur, serv. Central de la voie aux Chem. de fer.
Abdel-Aziz Fathi eff., bibliothécaire-adjoint de l'Université Egyptienne.
Abdel-Aziz Hassan, tarbouchier, Ch. Khaïrate, 4 et 2
Abdel-Aziz Izzat pacha (Lewa), aide-de camp honoraire de S.A. le Khédive, dom. et daïra Ch. el-Zaher.
Abdel-Aziz Meleka, avocat, Ch. Mohamed, Aly, TÉLÉPH. 1806.
Abdel-Aziz Mohamed eff., commis, trib. ind. de 1re inst.
Abdel-Aziz Mohamed Badi, inspecteur, Nile Land & Agricultural Co., B.P. 484, dom. Haret el-Gawawir, 1 (Nasrieh).
Abdel-Aziz Morcos eff., commis, serv. Matières, Min. des Fin.
Abdel-Aziz el-Mouelhi, avocat, Atfet Elouet el-Gabbacah, 2 (Bab el-Khalk).
Abdel-Aziz Mounib eff., m.a., serv. des Travaux. Armée égypt.

M. Melachrino & Co's
FAMOUS CIGARETTES
Factories CAIRO-EGYPT & NEW-YORK

Abdel-Aziz Nassar Awad, meubles et porcelaines, Hamzaoui.
Abdel-Aziz Salama eff., m.a., serv. Approvisionnements, Armée égypt.
Abdel-Aziz Talaat, ingénieur, Ch. el-Manakh.
Abdel-Baki Abdou, tarbouchier, Ch. Abdine, 20.
Abdel-Baki Omar bey, avocat, Ch. Abdine, 48, dom. Ch. Sélim (Zeitoun).
Abdel-Bari Ahmed eff., moawen à la Daïra Khassa Khédiviale.
Abdel Bari Gad eff., moawen & storekeeper, Kasr el-Aïni Hospital.
Abdel-Fattah Ahmed eff., commis, serv. Eaux Helouan, Min. Trav. publics.
Abdel-Fattah Aly, maréchal-ferrant, av. de Choubrah.
Abdel-Fattah Aly (Hag), entrepreneur, Choubrah, TÉLÉPH. 2288.
Abdel-Fattah el-Batrawi eff., commis, serv. Pensions, Min. des Fin.
Abdel-Fattah Mohamed, tarbouchier, Ch. el-Faggalah, 23.
Abdel-Fattah Mohamed, commis, Contributions Directes, Min. des Fin.
Abdel-Fattah Mohamed el-Arafi, épicier, Ch. Clot bey, TÉLÉPH. 1710.
Abdel-Fattah Mohamed el-Inani, tarbouchier, Midan el-Lazoghli.
Abdel-Fattah Moussa, épicier, Ch. el-Fouatieh.
Abdel-Fattah Rida eff., Youzb., 16 me bataillon, Armée égypt.
Abdel-Fattah Sabri bey, sous-directeur, école secondaire Saïdieh.
Abdel Fattah el-Soussi, négociant, TÉLÉPH. 2970, B.P. 27 Ghouria, dom. Gamalieh.
Abdel-Fattah Yehia bey, directeur du contentieux des Min. de l'Intérieur, de la Guerre et des Aff. Etr. au Min. de l'Intérieur, pl. Ismailieh, 3, TÉLÉPH. 1881, dom. Kasr el-Doubara.
Abdel-Fattah Youssef, Dr, médecin résident à l'hôpital de Kasr-el-Aïni.
Abdel-Gaffar Sobhi eff., commis, serv. Enregistrement, Min. des Fin.
Abdel-Gawad Abdel-Motaal, prof., école secondaire Khédivieh.
Abdel-Gawad Ibrahim eff., commis, Contributions Directes, Min. des Fin.
Abdel-Gawad Yassin, épicier, r. Neuve, 89, TÉLÉPH. 1340.
Abdel-Ghaffar Sobhi eff., commis, contentieux du Secrétariat, Min. des Fin.
Abdel-Ghani Aly eff., m.a., serv. Magasins, Armée égypt.
Abdel-Ghani Chaker bey, secrétaire des Universités musulmanes aux Wakfs.
Abdel-Ghani Hamid Karara eff., directeur des trav. adjoint, 1er cercle d'Irrig.
Abdel-Ghani Hassan, ferronnerie, couleurs et vernis, Ch. Bibars.
Abdel-Ghani Khalil, mercerie, Ch. Bein el-Nahdein.
Abdel-Ghani Mahmoud, grainier, Ch. Taht el-Rabeh.
Abdel-Hadi, attaché à l'Eastern Telegraph Co. Ltd.
Abdel-Hadi Badaoui, bijoutier, Sagha.
Abdel-Hadi Mahmoud el-Sabban, mercerie, Mousky.
Abdel-Hadi Mohamed, inspecteur au Min. des Fin.
Abdel-Haï Farghal eff., magasinier, Ecole Khéd. d'Arts et Métiers.
Abdel-Hakim Askar eff., juge, trib. ind. de 1re inst.
Abdel-Halim Abdel-Khalek, cigarettes, Ch. el-Fouatieh.
Abdel-Halim Assem eff., Bimb., Corps Médical, Armée égypt.
Abdel-Halim Badr el-Din, inspecteur des Greffes des trib. ind., Min. de la Justice.
Abdel-Halim Ghazawee eff., Youzb., officier d'infanterie, Garde Khédiviale.
Abdel-Halim el-Hedeini, eff. commis au parquet, Cour d'Appel. Ind.
Abdel-Hamid Abbas eff., commis, Contributions directes, Min. des Fin.
Abdel Hamid Abdel-Salam eff., Youzb., officier d'infanterie de S.A. le Khédive.
Abdel-Hamid el-Bannan eff., bureau du Secrétariat, Cour d'Appel Ind.
Abdel-Hamid Chédid bey, sous-directeur, Banco di Roma, TÉLÉPH. dom. 3053.
Abdel-Hamid Fadel eff., m. a., corps médical, Armée égypt.

CHOCOLAT MENIER
VENTE PAR JOUR 60,000 KILOS

Abdel-Hamid M. Fadel, Dr, oculiste, Ch. Abdine, 21.
Abdel-Hamid Fahmi eff., commis, serv. de la securité publique, Min. de l'Intérieur.
Abdel-Hamid Fahmi el-Kasabi eff., commis, serv. de la Presse et des Permis, Min. de l'Intérieur.
Abdel-Hamid Fathi eff., sous-directeur à l'école d'Agriculture, Guizeh.
Abdel-Hamid Hafez eff., m. a., 16me bataillon, Armée égypt.
Abdel-Hamid Hamza, Dr, inspecteur sanitaire du Mouski, dom. Ch. Mohamed Aly, TÉLÉPH. 3174.
Abdel-Hamid Hegazi, denrées coloniales, Abbassieh.
Abdel-Hamid Helmi eff., substitut au parquet de la Cour d'Appel ind.
Abdel-Hamid Ibrahim, cigarettes, Midan Bab el-Louk.
Abdel-Hamid Ibrahim, coiffeur, salon de la *Guerre*, Ch. el-Abbassia.
Abdel-Hamid Ibrahim eff., commis, Immeubles libres, Min. des Fin.
Abdel-Hamid Issawi Naga, commis, Contribution directes, Min. des Fin.
Abdel-Hamid Izzat eff., m. t., Artillerie, Armée égypt.
Abdel-Hamid Mohamed eff., commis, Mehkemeh Charieh.
Abdel-Hamid Mohamed, expéditionnaire au trib. mixte.
Abdel-Hamid Mohamed eff., commis. école Khéd. de Comptabilité et de Commerce.
Abdel-Hamid Mohamed el-Rachidi, relieur, Ch. Mohamed Aly, 103.
Abdel-Hamid Moustafa eff., sous-directeur du serv. des Mehkémehs Charieh, Min. de la Justice.
Abdel-Hamid Nagati eff., prof., école secondaire Khédivieh.
Abdel-Hamid Ragheb eff., Bimb., serv. des Travaux, Armée égypt.
Abdel-Hamid Rida bey, conseiller, Cour d'Appel ind.
Abdel-Hamid Sadek eff., Youzb., Artillerie, Armée égypt.
Abdel-Hamid Sadek, eff. commis, trib. ind. de 1re inst.
Abdel-Hamid el-Sahn eff., inspecteur au Min. des Fin.
Abdel-Hamid Saleh, bicyclettes, Ch. Khaïrate, 30.
Abdel-Hamid Saleh eff., commis, serv. municipalités et commissions locales, Min. de l'Intérieur.
Abdel-Hamid Salem, commis, Contributions Directes, Min. des Fin.
Abdel-Hamid Soliman eff., secrétaire privé de S.E. le Ministre des Trav. Publics, TÉLÉPH. dom. 1592.
Abdel-Hamid Zaki eff., commis, Parquet Cour d'Appel ind.
Abdel-Hamid Zaki el-Mogui eff., m.a., serv. vétérinaire, Armée égypt.
Abdel-Hamid & Abdel-Meguid, repasseurs, Ch. Kantarat-el-Dekka.
Abdel-Kader Abdel-Rahman, prop. du restaurant *Ottoman*, Ch. Salama (Ataba el-Khadra).
Abdel-Kader Choucri eff., commis, trib. ind. de 1re inst.
Abdel-Kader Fouad eff., prof. adjoint à l'école d'Agriculture.
Abdel-Kader Gougou eff., chef de bureau, Imm. Libres de l'Etat, Min. des Fin.
Abdel-Kader Hamza eff., avocat, Ch. Khaïrat.
Abdel-Kader Hassan, blanchisseur et repasseur, Ch. Cheikh Aboul-Sebaa, 9.
Abdel-Kader Helmi eff., Youzb., serv. de Recrutement, Min. de la Guerre.
Abdel-Kader Hilmi pacha, rentier, Choubrah, TÉLÉPH. 962; daïra Aïn Chams Matarieh, TÉLÉPH. 4 Zeitoun.
Abdel-Kader el-Maghraby (Cheikh), publiciste Journal *Al-Moayad*.
Abdel-Kader el-Sayed & Mohamed Saleh Yehia, nég.-com., draperies, r. Neuve, B.P. 1233.
Abdel-Kader Seboueri eff., commis, trib. ind. de 1re. inst.
Abdel-Kader Tewfik eff., m.a., Artillerie, Armée égypt.
Abdel-Kader el-Tomi eff., prof., école secondaire Tewfikieh.
Abdel-Kawi Helmi eff., commis, compt. du Min de l'Intérieur, Min. des Fin.

ALLEN, ALDERSON & Co Limited
Importers of Machinery (See pages 6 and 7).

Abdel-Kérim Fahmi eff., officier, école secondaire Tewfikieh.
Abdel-Kérim Hassan, confiserie, r. Neuve, 82, Ch. Abou el-Ela et Ch. el-Komi, TÉLÉPH. 829.
Abdel-Kérim Hassan, tarbouchier, boul. Clot bey, 74.
Abdel-Kérim Mourou bey, chef du bureau arabe, serv. Adm., Min. des Trav. Pub.
Abdel-Kérim Raouf, avocat, Ch. Bostane, 21, TÉLÉPH. 1936.
Abdel-Kérim Salman (Cheikh), inspecteur en chef des Mehkémehs, Min. de la Justice.
Abdel-Khalek Abou Kechir, maréchal-ferrant, Midan el-Zaher.
Abdel-Khalek Moustafa eff., inspecteur des mosquées aux Wakfs.
Abdel-Khalek Sarwat pacha, S.E., procureur général de la Cour d'Appel Indigène, dom. Boulac Dacrour (Guizeh), TÉLÉPH. 2433.
Abdel-Khalek el-Zourkani bey, second secrétaire du Conseil Législatif et de l'Assemblée générale.
Abdel-Lah Chadad, boulanger, Ch. Torbah.
Abdel-Latif Abdel-Nabi, entrepreneur. TÉLÉPH. 972.
Abdel-Latif Ahmed, Dr, médecin, Ch. Abbassieh, 16, TÉLÉPH. 2464.
Abdel-Latif Aly eff., juge, trib. ind. de 1re inst.
Abdel-Latif Chawki & Co., épiciers, Ch. Bein el-Sourein, 10.
Abdel-Latif Choucri eff., commis, trib. som. ind. de l'Ezbékieh.
Abdel-Latif Kamel eff., m. a., serv. Magasins, Armée égypt.
Abdel-Latif Loutfi eff., officier, école Polytechnique.
Abdel-Latif el-Masri, avocat.
Abdel-Latif Mohamed, commis de 1ère classe, serv. Pensions, Min. des Fin.
Abdel-Maksud Fahmi eff., directeur de l'école Akkadine, Min. de l'Instr. publique.
Abdel-Malak Ayoub, bijoutier, Sagha.
Abdel-Malak Bichara, bijoutier, Sagha.
Abdel-Malak, Elie, curé, église copte catholique, Ste-Famille.
Abdel-Malek, Antoine, avocat, Ch. el-Manakh, 9.
Abdel-Malek Fahmy eff., commis, imm. libres, Min. des Fin.
Abdel-Malek Guergues, chef de la corporation des bijoutiers, Sagha.
Abdel-Malak Hanna, bijoutier, r. Nahasine.
Abdel-Malek Ibrahim eff., inspecteur, Comptabilité et contrôle aux Chemins de fer.
Abdel-Malek Iscandar, Anglo-Egyptian Bank, Ltd.
Abdel-Malek Messiha, bijoutier, Sagha.
Abdel-Malek, V., à l'Agricultural Bank.
Abdel-Malek Wissa, bijoutier, Sagha.
Abdel-Meguid Aboul-Naga eff., interprète Cour d'Appel ind.
Abdel-Méguid Ahmed, de la maison Ahmed Ibrahim & Abdel-Méguid Ahmed, Ch. el-Koumi.
Abdel-Méguid Bahgat eff., m. t., serv. vétérinaire, Armée égypt.
Abdel-Méguid el-Dorri eff., greffier, Cour d'appel ind.
Abdel-Méguid Fahmi, Dr, médecin, Ch. Mohamed Aly, 146.
Abdel-Méguid Farid eff., Bimb., Artillerie, Armée égypt.
Abdel-Méguid Farid eff., ingénieur en chef, 2me Cercle d'Irr., Min. des Trav. Publ.
Abdel-Méguid Fuad eff., m.a., école Militaire, Armée égypt.
Abdel-Méguid Hafez, passementier, Ch. Gameh el-Banat.
Abdel-Méguid Hefnaoui, cordonnier, Bazar Mourour.
Abdel-Méguid Helmi eff., Bimb., sous-directeur, Prison de Tourah.
Abdel-Méguid Hosni eff., commis, imm. libres, Min. des Fin.
Abdel Méguid Khaïri eff., prof., école secondaire Tewfikieh.
Abdel-Méguid Loutfi eff., commis de 1re classe, serv. adm., Min. de l'Intérieur.
Abdel-Méguid Mahmoud eff., prof. assist. de physiologie, école de Médecine et de Pharmacie.
Abdel-Méguid Mahmoud, nég. en charbons, Ch. el-Kassed, 27.

SAVOY HOTEL PORT-SAID
En face du débarcadère et de la Douane.

Abdel-Méguid Mohamed el-Ghorni, produits orientaux (tarha), Ch. Gourieh, B.P. 19.
Abdel-Meguid Nasr, guichetier en chef, Crédit Lyonnais.
Abdel-Méguid Omar bey, sous-directeur de l'école Polytechnique.
Abdel-Méguid Soliman eff., commis, contentieux, Min. des Fin.
Abdel-Méguid Tewfik eff., commis, serv. municipalités et commissions locales, Min. de l'Intérieur.
Abdel-Méguid el-Thaoui, tapissier, Ch. Abdine, 18.
Abdel-Méguid Wahba eff., écrivain à la Caisse de la Dette.
Abdel-Méguid Yousri eff., inspecteur, inspection topographique, serv. de l'Arpentage.
Abdel-Méguid Zaki eff., commis, contrôle de la compt., Min. des trav. publ.
Abdel-Messih, Antoine, nég.-com., agent transitaire et dédouaneur, Choubrah (Koussouret), 67, B.P. 1223.
Abdel-Messih, Azar, bois de construction, Ch. Bab el-Bahr.
Abdel-Messih, G., chef de bureau, Agricultural Bank.
Abdel-Messih, Georges B., gérant de la maison Lambert & Ralli, Ch. Chawarby pacha, 2, TÉLÉPH. 246, B.P. 44, dom. Ch. Abbas, imm. Wakfs.
Abdel-Messih Mikhaïl eff., inspecteur, Min. des Fin.
Abdel-Messih Soliman eff., inspecteur compt. et contrôle, Chemins de fer.
Abdel-Mohsen Fawzi eff., rédacteur, bureau turc, Cabinet de S. A. le Khédive.
Abdel-Mohsen Soliman eff., m. t., 7me bataillon, Armée égypt.
Abdel-Mooty Ahmed, blanchisseur, Ch. Cheikh Rihane, 42.
Abdel-Mooty, M., à l'Agricultural Bank.
Abdel-Mooty el-Mahdi, mercerie, Ch. el-Chaouine.
Abdel-Mooty Mareï (Cheikh), officier d'ordre, école secondaire Saïdieh.
Abdel-Motagalli eff., Youzb., écrivain de la Garde Khédiviale.
Abdel-Mottaleb Abdel-Méguid, fleuriste, Ch. el-Mahdi.
Abdel-Mottaleb Soliman, tapissier, Ch. el-Zaher, 54.
Abdel-Moutagalli Hassan eff., rédacteur, cabinet Arabe de S.A. le Khédive.
Abdel-Nabi Mohamed, marbrier, Ch. Taht el-Rabeh.
Abdel-Nour Guergues, cigarettes, Ch. el-Zaher.
Abdel-Nour, I., & Co., cigarettes, Ch. Wagh el-Birka, av. de Choubrah, boul. Mohamed Aly, Haret el-Rouey.
Abdel-Nour, M., cordonnier, Ch. Clot bey.
Abdel-Rahman Abou-Zeid, menuisier, Ch. Wabour el-Miah, 44.
Abdel-Rahman el-Adli, cigarettes, Ch. el-Abbassieh.
Abdel-Rahman Ahmed eff., Saghk., inspecteur de Police au Gouvernorat.
Abdel-Rahman Amin eff., interprète, trib. mixte.
Abdel-Rahman Anis eff., prof. de mathématique élémentaire, école Khéd. d'Arts et Métiers.
Abdel-Rahman Badran, avocat, Midan Bab el-Khalk.
Abdel-Rahman el-Eich (Cheikh), membre du Mehkémeh Charieh.
Abdel-Rahman Fakhri (Cheikh), prof., école secondaire Tewfikieh.
Abdel-Rahman el-Ghawabi (Cheikh), prof., école secondaire Saïdieh.
Abdel-Rahman Guimeï eff., commis de 3me classe, Conseil des Ministres.
Abdel-Rahman Helmi eff., commis, 1er cercle d'Irrigation.
Abdel-Rahman Hosni eff., commis, serv. Magasins, Min. de l'Intérieur.
Abdel-Rahman Ibrahim, avocat près les trib. mixtes.
Abdel-Rahman Khafagui & Co., courtiers en immeubles, r. Bab el-Charieh.
Abdel-Rahman Labib eff., commis, serv. Adm., Min. de l'Intérieur.
Abdel-Rahman Loutfi eff., commis au Parquet, Cour d'Appel Ind.
Abdel-Rahman Mahmoud eff., m.a., serv. Magasins, Armée égypt.

SOCIÉTÉ ANONYME DES GRANDS MAGASINS DE NOUVEAUTÉS
"AU PROGRÈS"
CAIRE — près du Crédit Lyonnais — CAIRE
CONFECTIONS POUR DAMES, TISSUS HAUTES NOUVEAUTÉS, BONNETERIE, AMEUBLEMENTS, BLANC, MERCERIE

Abdel-Rahman Mohamed eff., commis au parquet du Trib. som. ind. d'Abdine.
Abdel-Rahman Mohamed el-Achmaoui, fruits secs, Ch. el-Chaouine.
Abdel-Rahman Moustafa el-Gazar, négociant et propriétaire, Minet el-Sireg (près le Caire), B.P. 1189.
Abdel Rahman Nassar & Co., prop. de l'*Hôtel de Vente Egyptien*, Ch. Nubar pacha, 3.
Abdel-Rahman Rachid, commis, contentieux, Min. des Fin.
Abdel-Rahman Rida bey, sous-directeur général de l'Adm. des Wakfs.
Abdel-Rahman Rouchdi eff., prof., école secondaire Khédivieh.
Abdel-Rahman Rouchdi eff., Bimb., Corps Médical, Armée égypt.
Abdel-Rahman Sayed & Aly Soukar, papeterie et fournitures pour bureaux, Ch. Fakhri pacha (Mousky).
Abdel-Rahman Sebak, tailleur, Ch. Khaïrate, 21.
Abdel-Rahman Soliman eff., m.a., serv. Approvisionnements, Armée égypt.
Abdel-Rahman Touayar eff., substitut au parquet, trib. som. ind. d'Abdine.
Abdel-Rahman el-Warraï (Cheikh), membre du Mehkemeh Charieh.
Abdel-Rahman Yassine bey, directeur de l'école Gamalieh, Min. de l'Instr. publ.
Abdel-Raouf Fahmy bey, Kaïm., serv. de Recrutement, Armée égypt.
Abdel-Raouf Hassan Nada eff., Bimb., serv. des Magasins, Armée égypt.
Abdel-Razek Ismaïl, sellier, Faggalah.
Abdel-Razek el-Kadi, avocat, Ch. Mohamed Aly, 42, TÉLÉPH. 659.
Abdel-Razek Kotb, denrées coloniales, Ch. Bein el-Sourein.
Abdel-Razek el-Tarabolsy, meubles, Midan Souk el-Kanto.
Abdel-Razzak Barakat eff., m. t., serv. des Travaux, Armée égypt.
Abdel-Rehim Ahmed bey, directeur de l'Enseignement Elementaire, Min. de l'Instruction Publique.
Abdel-Rehim Fahmi bey, Kaïm., commandant 7me battaillon, Armée égypt.
Abdel-Rehim Ghaleb eff., prof., école Normale de Nasrieh.
Abdel-Rehim Hamed, bijoutier, Ch. el-Nahassine.
Abdel-Rehim Mounir eff., m.t., 7me bataillon, Armée égypt.
Abdel-Rehim Omar, tarbouchier, Ch. el-Abbassieh.
Abdel-Rehim Sabri bey, rentier, Boulac-Dacrour, TÉLÉPH. 2039.
Abdel-Rehim Selim, inspecteur des Kouttabs, Enseignement Elementaire, Min. de l'Instruction Publique.
Abdel-Salam Amin, expéditionnaire, trib. mixte de 1re inst.
Abdel-Salam el-Chazli eff., moawen zapt au Gouvernorat.
Abdel-Salam Fahmy eff., Youzb., officier de Cavalerie au serv. de S.A. le Khédive.
Abdel-Salam Fahmy el-Ghendi bey, avocat, Ch. Mohamed Aly, TÉLÉPH. 815.
Abdel-Salam Gouda eff., m.t., 16me bataillon, Armée égypt.
Abdel-Salam Moustafa eff., commis, trib. ind. de 1re inst.
Abdel-Salam el-Saheb, droguerie, r. Neuve, 89.
Abdel-Salam el-Tawadi eff., commis de 1re classe, vérification des adm., Min. des Fin.
Abdel-Sami Abdel-Aal eff., m. t., 16me bataillon, Armée égypt.
Abdel-Sayed Ekladious, bijoutier, Sagha.
Abdel-Sayed Ishak eff., commis, Contributions directes, Min. des Fin.
Abdel-Wahab Chirazi, mercerie, r. el-Komi.
Abdel-Wahab Hassan eff., prof., école secondaire Khédivieh.
Abdel-Wahab Mohamed el-Eskandarani, cigarettes, Ch. Khaïrate, 4.
Abdel-Wahab Wahbi eff., commis, serv. administ., Min. de l'Intérieur.
Abdel Wahab Zaki eff., huissier, trib. som. ind. d'Abdine.
Abdine (pharmacie d') Georges Papadopoulo prop., Ch. Abdine, 9, TÉLÉPH. 3097.
Abdine el-Captan, H. F., secrétaire du directeur gén. du journal *Al-Lewa*, B.P. 919.

Chateau Aja Hamburger & Cº
VIN ROUGE CLAIR DE TABLE
PATRAS-Grèce Maison fondée en 1846.

Abdine Farid eff., Saghk., mamour du Kism du Waïli.
Abdoh, Dr Othman Labib, médecin, Ch. Gameh el-Banat, TÉLÉPH. 2265.
Abdou Awad eff., employé, serv. des magasins, Chemins de Fer, dom. Ch. Ebn Rachid, Haret el-Gani, 115 (Choubra).
Abdou Boulos, bijoutier, Sagha.
Abdou, F., menuisier, Ch. el-Zaher.
Abdou, G., & A. Rizk, chaussures, chemises, cravates, cannes, etc., Mouski.
Abdou Hassan, ingénieur, serv. des Municipalités et commissions locales, Min. de l'Intérieur.
Abdou Ibrahim Khalil, couleurs et vernis, Ch. Mansour pacha.
Abdou Khalil eff., chef-caissier, Mehkémeh Charieh.
Abdou el-Kholi (Cheikh), reviseur, section littéraire, Imprimerie Nationale.
Abdou Mohamed Baba, blanchisseur, Ch. Chérif, 1, TÉLÉPH. 1777.
Abdou Moustapha eff., m. a., Bande, Garde Khédiviale.
Abdou, N., chef-magasinier de l'Egyptian Bonded Warehouses Co. Ltd.
Abdou Radouan & Co, courtiers, locations, achat et vente d'immeubles, agents d'affaires, pl. de l'Opéra, B.P. 814.
Abdou Sadek, cordonnier, r. Neuve.
Abdou Samaan, chez S. Petsaly.
Abd-Rabbuh, M. S., mercerie, r. Neuve, TÉLÉPH. 2906.
Abdrab el-Nabi Mohamed Ibrahim, nég. en cuivre, Ch. el-Nahassine, dom. Kasr el-Chook.
Abdualla Khalil eff., m. t., serv. des travaux, Armée égypt.
Abed Mohamed, dentiste, r. Neuve.
Abel, Dr Hans, Jardins de Guezireh.
Abel, Karl, ingénieur, administrateur-délégué de la Soc. An. des Eaux du Caire et de la Cie Frigorifique d'Egypte, dom. Ch. Madabegh, 13, TÉLÉPH. 303, B.P. 55.
Abel, Willy, de la maison Abel & Schellenberg.
Abel & Schellenberg (Soc. en commandite par actions), nég.-com., Ch. el-Madabegh, 15, B.P. 990, TÉLÉPH. 2282.
Abemaior, A. & R., frères, outils et fournitures pour horlogers, Bazar Mourour.
Abemaior, Michel, bijoutier, Haret el-Madrastein (Ezbékieh).
Abiad, R. P. Ephraim, curé du culte syrien-catholique.
Abigador, David, gérant de la Grande Loterie Israélite du Caire, Ch. Emad el-Dine, imm. Pathé.
Abigador, Joseph, tailleur, Ch. Abbas, 131.
Ablett, N., prof. de dessin et de mécanique, école Khéd. d'Arts et Métiers.
Ablitt, Walter, de la maison R. Kuster & Co., B.P. 31, dom. r. Tewfik, 25, TÉLÉPH. 2249.
Aboaf, A., de la maison A. Aboaf & Co., dom. Ch. Abbas, 119.
Aboaf, A., & Co., nég.-com., machines agricoles, Ch. Nubar pacha, 15, TÉLÉPH. 969, B.P. 366.
Aboaf, Fils de Joseph Jacob, banquier, Ch. Kabouet el-Zinah (Hamzaoui), TÉLÉPH. 776, B.P. 572.
Aboba, O., serv. des positions, Anglo-Egyptian Bank.
Abolaffio, A. A., caissier chez R. E. Fischer, dom. Haret Boghos, 3.
Abou Bakr el-Manfalouti (Cheikh), publiciste.
Abou Bakr Mohamed el-Kebir, ameublements, Sekket el-Louboudieh (Hamzawi).
Abou Bakr, Mohamed Rabieh & frères, ameublements et verreries, Hamzawi.
Abouchaar, Aziz bey, directeur du Bureau Europ., serv. Adm., Min. des Trav. Publics, dom. Ch. el-Zaher, TÉLÉPH. 2616.
Abou-Chadi Mohamed bey, avocat, Ch. Abdel-Aziz, 35 (Ataba el-Khadra), dom. Palais de Koubbeh, TÉLÉPH. 2888.
Abou-Choucha, A., mercerie et manufactures, r. Neuve.
Abou-Daos, Ahmed & frères, meubles, faïences et verreries, appareils d'éclairage, Ch. Hammam el-Talat.
Aboud, A., & Co., Beurreries Egyptiennes, Nouveau Bazar.
Abou-Hagar, Abdel-Aal, nég. en céréales, Ch. el-Adawi.

ENDUITS IGNIFUGES et HYDROFUGES "ASBESTIC" universellement adoptés.
Devis / Prix / Plans chez M. CASORIA — Agent général pour l'Egypte — CAIRE
G. RICCALDONE SANTO & Co — Concessionnaires — CAIRE

Abou-Hagar, Hassanein (Hag), filature de soie, Ch. el-Bakrieh.
Aboukhater, Dr Amin, médecin et accoucheur Choubrah, TÉLÉPH. 2245.
Aboukhater, Fauzi, agent d'affaires, Ch. Choubrah, 43, TÉLÉPH. 2245.
Aboukhater, Fouad, c/o Caisse Hypothécaire d'Egypte.
Aboulaffia, A., commis, serv. des emprunts, Crédit Foncier.
Aboulafia, I., commis-greffier, Trib. mixte de 1re inst.
Aboulafia, Joseph, *New Manchester House*, chemises et cravates, Ch. el-Maghrabi.
Aboul-Ela Aly eff., chef de la fonderie à l'Imprimerie Nationale.
Aboul-Ela Diab eff., m. a., serv. Travaux, Armée égypt.
Aboul-Ela Hassanein, commis à la Poste (serv. de la distribution).
Aboul-Ela el-Tahaoui & Hussein Younès, tapissiers, Ch. Mazloum pacha, 16.
Aboul-Ela Yehya eff., aide caissier, Trésorerie, Min. des Fin.
Aboul-Enein Badr, rédacteur prop. du journal *Al-Afkar*, Ch. el-Manasrah, 78.
Aboul-Enein Sid Ahmed eff., Youzb., serv. des travaux, Armée égypt.
Aboul-Ezz Itriby, avocat, Ch. Abdel-Aziz, 4.
Aboul-Fath el-Fiki (Cheikh), traducteur, bureau de traduction et de publication des ouvrages techniques à l'Adm. de l'Enseignement Agricole, Industriel et Commercial.
Aboul-Kheïr Ahmed & fils Mahmoud Hamdy, épiciers, Ch. Khaïrate, 43.
Aboul-Nasr, Mahmoud bey, avocat, Haret el-Achee, 5 (Abdine), TÉLÉPH. 62.
Aboul-Nasr Mohamed bey, avocat, Ch. Tourkah el-Charbi (Abdine) TÉLÉPH. 62.
Aboul-Reda, Ghali (Hag), bijoutier, Sagha.
Aboul-Séoud Mohamed eff., commis de 1re classe, Trésorerie Centrale, Min. des Fin.
Aboul-Zahab Hamed, libraire et relieur, Ch. el-Halwagui.
Abou Rabieh, Bekhor Isaac, nég. en manufactures, Hoche Issa, dom. Daher, commencement de Ch. Ghamrah.
Aboushacra, Joseph, chez Peat, Waterhouse & Co.
Abou-Shahla & Co., chaussures, Ch. Nubar pacha, 11.
Aboutakia, Ernest, manager, The Egyptian Artesian Boring Co.
Aboutakia, Ernest & Co., *The Egyptian Artesian Boring Co.*, Ch Khalig el-Masri, TÉLÉPH. 1896, B.P. 760.
Aboutakia, E. & J. Brothers, nég.-com., Ch. Khalig el-Masri, B.P. 760, TÉLÉPH. 1896.
Aboutakia, Jean, de la maison E. & J. Aboutakia Brothers.
Abou Zabal Quarries, Ch. Soliman pacha, 14.
Abou-Zeid Fayed eff., prof., école secondaire Khédivieh.
Abou-Zeid Salah, nég. en céréales, Ch. el-Sahel.
Abou Zeid Soliman eff., commis, Parquet, Cour d'Appel ind.
Abram, Henri, nég.-com., agent gén. des Etabl. Bergougnan & Co., Ch. Kasr-el-Nil, 40, TÉLÉPH. 1386, B.P. 1228.
Abram, Joseph, entrepreneur, Ch. Kasr el-Nil, 40, TÉLÉPH. 2474.
Abram, Joseph D., nég.-com., Ch. Mouski, imm. National Bank, TÉLÉPH. 2898, B.P. 1077, dom. r. Neuve, 21,
Abram, M. S., Soc. des Entreprises et des Trav. publics, nettoyage des plaques, Ch. Faggalah, B.P. 17.
Abram, Salvatore, nég.-com., Jardin Rossetti, 8, imm. Parvis, B.P. 1178, dom. Daher.
Abramson, A., agent de Thos. Cook & Son (Egypt) Ltd, Ch. Kamel, TÉLÉPH. 2942 et 2943, dom. r. de Chéops (Heliopolis).
Abravanel, Joseph, serv. comptab., Anglo-Egyptian Bank.
Abravanel, Peppo, dom. r. Hôtel du Nil, 8.
Abravanel, S., directeur de *The Singer Manufacturing Co.*, Midan Khazendar.
Abravanel & Gattegno, articles de ménages, Ch. Souk el-Khodar.
Absawi, Hussein, bijoutier, Ch. Nahassin.
Absi, Elias, nég. en cheveux, Sabaa Kaat, dom. Pont de Choubrah.
Absi, Elias bey Y., rentier, (succ.) Ch. Abbas, (Tewfikieh), 75, TÉLÉPH. 1071.

PASTILLES VALDA
Antisepsie de la bouche, de la gorge et de la poitrine

Absi, Jean, commis, comptab. centrale, Min. des Fin.
Absi, Louis, nég. en cheveux, Sabaa Kaat.
Absi, M., sous-chef du bureau des hypothèques à l'Agricultural Bank.
Académie Sténographique d'Egypte, Maurice Nou fondateur, Ch.el-Madabegh.
Acavalos, Constantin, chef correspondant, Banque Ottomane.
Accam, Hussein Mahmoud commis au serv. du contentieux du Min. de l'Intérieur de la Guerre et des Affaires Etrangères, Min. de l'Intérieur.
Acco, A. B., & Co., nég.-com., ruelle Darb el-Ghédid, 1 (Mousky), TÉLÉPH. 3026, B.P. 1075.
Achagi, E. Y., bijoutier et curiosités, Khan-Khalil.
Achaia, N., commis, bureau des poursuites, Crédit Foncier, dom. r. Idris Ragheb, (Daher).
Achamallah, Guergues, meubles arabesque, Ch. el-Faggalah, 10.
Achdjian, N., tourneur, cannes et ombrelles, Midan el-Faskieh, 18.
Acher, A., secrétaire de la Soc. Foncière du Domaine Cheikh Fadl, dom. Ch. Koubri Kasr el-Nil, 9.
Acher, Aron, imprimerie et papeterie, Quartier Israélite (Mousky).
Acher, D., chef du serv. indigène de la Banque d'Athènes.
Acher, Lieto & Co., banquiers, Ch. Maghrabi, B.P. 1058.
Acher, S., chef du bureau des Hypothèques à l'Agricultural Bank.
Achillopoulo, Constantin, rentier, Ch. Elfi bey, 5, B.P. 27.
Achillopoulo, Georges, avocat, Ch. Abdel-Aziz.
Achkar, Farid eff., commis au bureau postal de Dawawine, dom. Ch. el- Ramli, 24.
Achkar, Fayez eff., traducteur au serv. des antiquités égypt. et des musées, dom. Ch. el-Ramli, 24.
Achkar, Samaan, commissaire à la Poste, dom. Ch. el-Ramli, 24.
Achkar, Tewfik, fabricant de cannes, tourneur, Ch. Bein el-Nahdein.
Achou, Dr Edmond, médecin, Ch. Wagh el-Berka.
Ackad, Const. & fils, nég. en cuirs, r. Bab el-Hadid.
Ackad, Emile, nég.-com., Ch. Emad el-Dine, 62.
Aclimandos, Anis eff., chef de bureau, serv. des Antiquités.
Aclimandos, Dr. Fouad, médecin, Midan Bab el-Hadid.
Aclimandos, Georges, avocat, Jardin Rossetti, imm. Parvis.
Acobas, Armand, avocat, Ch. Emad el-Dine, 5, TÉLÉPH. 1797.
Acobas, Salomon, prop. de la *Nouvelle Pharmacie Tewfikieh*, Ch. Soliman pacha, 44, TÉLÉPH. 370.
Adair, E. W., prof., école secondaire Tewfikieh.
Adam, Dr D. P., médecin de l'Assoc. Inter. d'Assistance Publique, dom. Haret el-Ocely, 10, TÉLÉPH. 1601.
Adami, Iménéo G., pompes funèbres, Ch. el-Mezayen.
Adamidi, Dr Frassari, médecin-chirurgien, Ch. Kamel, 7.
Adamo, Dr F., médecin, Ch. el-Borsa, 8.
Adamo, Mme, masseuse, Ch. Borsa, 8.
Adamoli, Sénateur G., commissaire délégué d'Italie, Caisse de la Dette, dom. Shepheard's Hotel.
Adams, Capt. A., R. E., directeur gén. de l'Egyptian Delta Light Railways Ltd, dom. Meadi, TÉLÉPH. 4 Meadi.
Adams, W. Chatterton, sous-directeur, école Khéd. des Arts et Métiers, dom. Meadi (près du Caire).
Adba, Farid, prêteur sur gages, Ch. Mohamed Aly, 96.
Adba, Wadih, directeur gérant de la maison Hanna Sabbagh bey.
Adda, Abramino, de la maison A. Adda & Co.
Adda, A., & Co., agents de change, Haret Zogheb, 4, TÉLÉPH. 352, B.P. 1290.
Adda, César, avocat, r. Zervudachi, 1, TÉLÉPH. 80.
Adda, Charles L., avocat, r. Zervudachi, 1, TÉLÉPH. 80.

VÉRITABLES GRAINS de SANTÉ du Dr FRANCK
PURGATIFS — DÉPURATIFS — ANTISEPTIQUES
Le Remède de la CONSTIPATION — Dans toutes les Pharmacies.

Adda, Claude, serv. portefeuille, Anglo-Egyptian Bank, Ltd.
Adda, David, de la maison D. Adda & fils.
Adda, D., & fils, courtiers en valeurs et marchandises, Savoy Chambers, TÉLÉPH. 1447, B.P. 995.
Adda, E., à la National Bank.
Adda, Ephraïm I., directeur de la Soc. An. de Wadi Kom-Ombo.
Adda, Henri, directeur de la maison Mahmoud Massoud & Co., dom. Tewfikieh.
Adda, Joseph, de la maison D. Adda & fils.
Adda, Léon J., dom. Ch. Zaki, 3 (Tewfikieh).
Adda, René, avocat, r. Zervudachi, 1, TÉLÉPH. 80.
Adda, Robert, employé au Comptoir National d'Escompte de Paris, dom. Ch. Choubrah, au dessus du Télégraphe.
Adem, Louis B., chef-comptable de la Caisse Hypothécaire d'Egypte, dom. r. Ménès, Villa Elena (Heliopolis).
Adem, Michel, fondé de pouvoirs, chef caissier, Crédit Lyonnais.
Adès, A., remisier à la Bourse.
Adès, Abdou Siaho, de la maison Mansour & Adès.
Adès, Alexandre, de la maison Adès & Co., dom. Ch. el-Borsa.
Adès, César Siahao, de la maison Mansour & Adès.
Adès, David Nessim, nég. en manufactures, Hamzawi, TÉLÉPH. 826, B.P. 342, dom. Ch. Soliman pacha.
Adès, Elie, caissier à la Soc. Gén. égypt. pour l'Agriculture et le Commerce.
Adès, Ezra H., banquier, Ch. el-Maghrabi, 7, TÉLÉPH. 247, B.P. 423.
Adès, H. E., à la Banque d'Athènes.
Adès, I. & N. Belilos, courtiers en immeubles, Calcutta Buildings.
Adès, Isaac & Co., bonneterie, Ch. Kabouet el-Zina.
Adès, Joseph, à la National Bank.
Adès, Maurice A., banquier, de la maison Ben Lassin, Adès, & Co., TÉLÉPH. 2371 et 72, B.P. 854, dom. Kasr el-Doubara.
Adès, Raphaël, tailleur, Ch. Abdel-Aziz, 6.
Adès, Sam., av. Boulac, 9.
Adès & Chammah, prêts sur gages, Sayeda Zenab.
Adès & Co., nég.-com., B.P. 879.
Adham, Ibrahim, libraire, Ch. Nubar pacha, 15.
Adib pacha, A., directeur gén. de la Comptab. de l'Etat, Min. des Fin.
Adib, Asse, prop. du bar et restaurant *Montazah*, Ch. Wagh el-Berka.
Adib Chahine eff., commis, Imm. Libres de l'Etat, Min. des Fin.
Adib, N., courtier en immeubles et valeurs, r. du Télégraphe, 18.
Adl (journal arabe), Haret el-Achee, 3 (Abdine), TÉLÉPH. 2755.)
Adler, Jacques, dom. Zeïtoun.
Adli, A. & Y., *Aux Quatre Saisons*, nouveautés, Mouski, TÉLÉPH. 824, B.P. 421.
Adli, Scandar, avocat, Cabinet Carton de Wiart, Ch. Kasr el-Nil, 15.
Adly Yeghen pacha, rentier, Kasr el-Doubara, TÉLÉPH. 704.
Adm, Victor, à l'Agricultural Bank.
Adulseil, Sidra, épicier, Ch. Wagh el-Birka, 54.
Aegyptische Nachrichten (Journal allemand), Ch. Guinenet el-Matalith (Boulac), B.P. 1315, TÉLÉPH. 2366.
Aelion, Isaac, caissier à la Salonica Cigarette Co.
Afaf (revue arabe), Soliman Ahmed Mohran directeur-prop., Ch. el-Kassed, 37, TÉLÉPH. 855.
Afet, Abram, gérant de la pharmacie Union.
Affaires Etrangères (Min. des), Ch. el-Dawawine, 16 (voir page 183), TÉLÉPH. 50.
Affif, Aslan, Ch. el-Manakh, 8.
Affif, Benoit, Ch. Boulac, 8.
Afif, Chabataï & fils, banquiers, Ch. Emad el-Dine, 14, dom. Ch. Kasr el-Nil, 21, TÉLÉPH. 2268.
Affif, Nessim, achat et vente de terrains, courtier, Ch. el-Manakh, 8, TÉLÉPH. 1224, B.P. 835, dom. Ch. Gameh Charkass, TÉLÉPH. 2972.
Affif, V., chef du dépt. des marchandises, National Bank.
Affif, Vita, banquier, Ch. Kasr el-Nil.

CHEMLA FRÈRES
Grands Magasins de Nouveautés
AVENUE BOULAC
VENDANT LE MEILLEUR MARCHÉ DE TOUT LE CAIRE
Haute Mode Haute Couture

Affif, Vita Baroukh, banquier, Ch. Emad el-Dine, 14.
Afifi Ahmed Nadim eff., commis, serv. du Personnel Min. de l'Intérieur.
Afifi Goneim, coiffeur, Midan el-Zaher.
Afifi, Haggag eff., attaché au secrétariat de l'Université Egyptienne.
Affifi, Jacques eff., sous-chef de bureau vérification des Adm., Min. des Fin.
Afifi Nassar, bijoutier, Sagha.
Afifi Youssef eff., commis, trib. som. ind. Esbékieh.
Afkar Al (Journal arabe), Aboul-Enein Badr rédacteur-prop.,Ch.el-Manasra,78.
African Cigarette Co. Ltd, Ch. Tawil, Choubrah, TÉLÉPH. 1751, B.P. 1064.
African Life Assurance Society, Sélim Chaker bey, agent général, Ch. Kasr el-Nil, B.P. 999.
African Prospecting Syndicate, Ch. Cheikh Aboul-Sebaa, 14, TÉLÉPH. 2042.
African Trading Co., Kitrilachi & Co. nég.-com., Hamzawi, B.P. 929.
Aftimus, Jos., ingénieur civil.
Agadjinian, O., orfèvre, Midan Antikhana, 4, (Boulac).
Agami, A., à l'Eastern Telegraph Co. Ltd.
Agami, Aly (Hag), nég. en indigo, Khan Abou Takia.
Agami, David, à la National Bank.
Agami, Mohamed Aziz, nég. en indigo, Khan Abou Takia.
Agami, Samuel, à la National Bank.
Agapioy, P. Ch., tailleur, Ch. Tewfik, 14.
Agasse, Fernand, attaché à la Cie. du Gaz.
Agathonicos, R. P., curé grec-orthodoxe, église Assomption de la Ste.-Vierge.
Agathon bey, Yervant, agronome, Ch. Nubar pacha, 10.
Agayeb (Al) journal arabe, Mohamed Amin Fawzi directeur prop., r. el-Khalig (Bab el-Khalk), imm. Hassan Zayed pacha, B.P. 593.
Agemian, Souren, caissier de la Soc. Anon. des Eaux du Caire, TÉLÉPH. 303, dom. Ch. Rod el-Farag.
Agence Automobiles Charles, Charles Van den Eynde, Ch. el-Haouïati (Bab el-Louk).
Agence Automobiles de Dietrich et garage, Soussa & Co., Ch. Antikhana, 1, TÉLÉPH. 3208.
Agences Diplomatiques et Consulats Généraux (*voir page 302 et suivantes et à cette rubrique aux Professions.*)
Agence du Soudan, Ministère de la Guerre, TÉLÉPH. 2263.
Agence Télégraphique Havas, G. Vayssié directeur général, Haret Awayed (Kasr el-Nil).
Agence Télégraphique Hellénique, Ch. el-Torguemane, 4.
Agence Télégraphique Italienne, Prof. V. Fago délégué, Ch. Cheikh Hamza, 5, TÉLÉPH. 3175.
Agence Télégraphique Reuter, D. Rees directeur général, Ch. Emad el-Dine.
Aghababa, Ibrahim E. & Joseph, nég. en soieries et tapis, Sabaâ Kaat (Mousky), B.P. Ghouria 18, TÉLÉPH. 3084, dom. Dawran Sakakini.
Aghavnouni, Mgr. Méguerditch, évêque arménien-orthodoxe.
Aghazarian, Nazaret eff., greffier en chef du Patriarcat arménien-orthodoxe.
Aghion, Benjamin, dom. Ch. Koubri Kasr el-Nil, 15.
Aghion, Jacques A., serv. Portefeuille, Anglo-Egyptian Bank.
Aghion, Joseph E., dom. Ch. Koubri Kasr el-Nil, 15.
Aghion, N. & Co., nég. en charbon de terre, Ch. Boulac, 25.
Aghion, Salomon, à l'Agricultural Bank.
Aghion, S. M., Ch. Sakakini, 31.
Aghlaghanian, Garabed, dom. Ghamrah.
Agi, Joseph S., menuisier, Midan el-Zaher.
Agia, A., horloger bijoutier, Ch. Nubar pacha.
Agia, Alexandre, c/o Entreprise d'Eclairage Croizat, boul. Abbas.
Agius, A., préparateur, école secondaire Saïdieh.
Agius, G., commis, bureau des actes notariés, Crédit Foncier, dom. Choubrah.
Agius, Jean, attaché à l'Egyptian Bonded Warehouses Co. Ltd.

IODOKINOL Dépuratif, Stomachique, et régénateur de forces.
En vente dans toutes les drogueries et grandes pharmacies.

Agopian, Hagop, ferronnerie, tubes, pompes et machines, Saptieh, TÉLÉPH. 2506, dom. Ch. Zervudachi (Choubrah).
Agopian, H., & Co., cigarettes, boul. Clot-bey, 74, TÉLÉPH. 2506.
Agopian, P., administr. de la Tabacs et Cig. Matossian (Soc. An.), Ch. Azbak.
Agopovitch, K., ingénieur, bureau technique du serv. des municipalités et commissions locales, Min. de l'Intérieur.
Agostelli, Angela, enseignante à l'école élémentaire Italienne, Boulac.
Agostinelli, Luigi, menuisier, dans la cour du Min. des Finances, dom. Ch. Koubri Kasr el-Nil, 20, B.P. 677.
Agouri, Elie & Co., négociants, Khan Khalil, TÉLÉPH. 1898, B.P. 676, dom. Zaher.
Agricola (Comptoir d'Importations), H. Izakson, Ch. el-Maghraby, 3, B.P. 1076.
Agricultural Bank of Egypt, Ch. Zervoudachi, 5, TÉLÉPH. 1271, B.P. 678 (voir page 331), agence de Guizeh TÉLÉPH. 2235.
Agriculture (Dept. of), Kasr el-Doubara.
Ahaly (Al), journal arabe, agence Haret el-Chawarby, 4.
Ahdal, Ibrahim, nég. en céréales, Wakalet el-Zaafarani, Ch. el-Adawi.
Ahemla, Polyclinique de la Soc. de bienfaisance Israélite, Ch. Bein el-Nahdein (Mousky), TÉLÉPH. 2107 (voir page 396).
Ahmed Abboud eff., commis, imm. libres, Min. des Fin.
Ahmed Abdallah, coiffeur, r. Mohamed Aly.
Ahmed Abdallah, expéditionnaire au trib. mixte.
Ahmed Abdallah, denrées coloniales, beurre et pétrole, boul. Mohamed Aly.
Ahmed Abdel-Bar, prof., école Normale de Nasrieh.
Ahmed Abdel-Halim, charbons et bois, Ch. Khaïrate.
Ahmed Abdel-Kader eff., chef du bureau criminel arabe au Gouvernorat, TÉLÉPH. dom. 2345.
Ahmed Abdel-Latif, avocat, Ch. el-Maghrabi, TÉLÉPH. 1316.
Ahmed Abdel-Latif, marchand-tailleur, boul. Mohamed Aly.
Ahmed Abdel-Mooty, courtier, Ch. Mohamed Aly.
Ahmed Abd-Rabbou, épicier, Ch. el-Dawawine, 53.
Ahmed Abdel-Rahman, commis Bureau Arabe, serv. Adm., Min. des Trav.Publ.
Ahmed Abdel-Rahman, cordonnier et tailleur, Ch. Abdel-Aziz, 24.
Ahmed Abdel-Rahman, marchand-tailleur, Ch. Hassan el-Akbar, TÉLÉPH. 2774.
Ahmed Abdel-Rahman Montassar (Cheikh), prof., école secondaire Khedivieh.
Ahmed Abdel-Rahman Zahran, épicier, Ch. el-Bostane, 14.
Ahmed Abdel-Razek bey, dom. Ch. el-Barrad, 8, TÉLÉPH. 1102.
Ahmed Abdel-Rehim (Cheikh), reviseur, section littéraire, Imprimerie Nationale.
Ahmed Abdel-Salam, Dr, médecin, Ch. Mohamed Aly, 84, TÉLÉPH. 1698, dom. Abbassieh.
Ahmed Abdel-Samieh eff., ingén. en chef, Insp. Gén. de Conversion des Bassins.
Ahmed Aboul-Ela, droguerie, Wakalet Abou-Zeid.
Ahmed Aboul-Fath eff., (Cheikh), prof. adjoint de droit Musulman, école Khéd. de Droit, Min. de l'Inst. Publ.
Ahmed Abou el-Seoud, ferronnerie-quincaillerie, Ch. el-Faggalah.
Ahmed Afifi pacha, S.E., membre permanant du Conseil Législatif, dom. Ch. Mounirah, imm. Mahmoud pacha Khalil.
Ahmed Afifi eff., commis arabe aux Irrig., Basse-Egypte, Min. des Trav. Publics.
Ahmed Ahmed, ferblantier, Midan el-Zaher.
Ahmed Ahmed Moussa, prop. de la boucherie *Internationale*, Midan Bab el-Louk.
Ahmed Ahmed el-Naka eff., sous-chef de bureau, serv. pour le casier Judiciaire, Cour d'appel ind.
Ahmed Ahmed el-Tomy, tarbouchier, Ch. el-Chaouine.
Ahmed Ahmed Wanas & Ahmed Chanawany, bougies et denrées coloniales, r. Neuve, TÉLÉPH. 836.
Ahmed Ahmed el-Zougaiar, menuisier, Ch. el-Fouatieh.

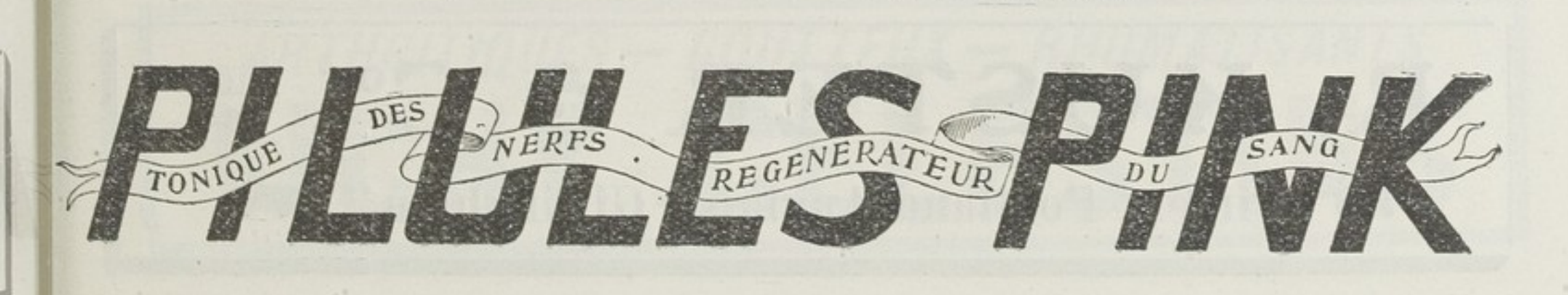

Ahmed el-Akkad eff., interprète, Cour d'Appel ind.
Ahmed Aly, épicier, Ch. Soultan el-Saheb (Hamzaoui).
Ahmed Aly eff., commis, serv. municipalités et commissions locales, Min. de l'Intérieur.
Ahmed Aly eff., inspecteur des trib. ind., Min. de la Justice.
Ahmed Aly bey, juge, trib. ind. de 1re inst.
Ahmed Aly el-Dakrouri, couleurs et vernis, ferr.-quincaillerie, Ch. el-Tourbah, 4.
Ahmed Aly Omar el-Iskandarani (Cheikh), prof., école Normale Nasrieh.
Ahmed Aly el-Sarky, Dr, médecin des hôpitaux des Wakfs, clin. Ch. Salama, dom. Darb el-Khawaga, 8 (Sayeda Zénab.
Ahmed Amin eff., prof., école de Cadis.
Ahmed Amin eff., sous-chef du bureau de la compt. du Min. des Trav. publics.
Ahmed Amin eff., commis de 1ère classe, contrôle de la compt., Min. des Trav. Publics.
Ahmed Amin eff., commis, bureau de la compt. et des fournitures, Adm. de l'Enseignement Agricole, Industriel et Commercial.
Ahmed Amin Mohamed, agent de la maison Michel Chamma, okelle Kabli.
Ahmed Arafa, menuisier, Ch. Elfi bey.
Ahmed Aref eff., commis, serv. d'enregistrement et des archives, Min. des Fin.
Ahmed Askar eff., Youzb., officier de cavalerie au serv. de S.A. le Khédive.
Ahmed Assad, ameublements, Midan Souk el-Kanto.
Ahmed Assem eff., (Cheikh), prof., école normale Nasrieh.
Ahmed Awad eff., commis, serv. Matières, Min. des Fin.
Ahmed Awad, cigarettes, Ch. el-Faggalah, av. de Choubrah et Ch. Wagh el-Birket.
Ahmed Awamri (Cheikh), sous-inspecteur, Min. de l'Instr. publique.
Ahmed Badr eff., sous-inspecteur, serv. de Balayage et d'Arrosage, Min. de l'Intérieur, dom. Mounira.
Ahmed Baligh eff., moawen à la Daïra Khassa Khédiviale.
Ahmed Baligh eff., commis au Parquet Cour d'Appel ind.
Ahmed Barrada bey, inspecteur, Min. de l'Instr. Publique.
Ahmed el-Bassiouni (Cheikh), cheikh el-Sâda el-Hannabla.
Ahmed Bassiouni Eez eff., m.a., serv. des Approvisionnements, Min. de la Guerre.
Ahmed Chafey eff., commis de 1re classe, comptab. centrale, Min. des Fin.
Ahmed Chafik pacha, directeur général des Wakfs et chef du Cabinet Honoraire de S.A. le Khédive, TÉLÉPH. 229.
Ahmed Chafik eff., Bimb., Artillerie, Armée égypt.
Ahmed Chafik eff., ingénieur mécanicien, serv. mécanique, Min. des Trav. publ.
Ahmed Chalabi, confiserie et patisserie, Ch. el-Fouatieh.
Ahmed Chawki, ingénieur-entrepreneur, Ch. el-Falaki, 28.
Ahmed Chawki bey, directeur du bureau européen du Cabinet de S.A. le Khédive, Zeitoun TÉLÉPH. 10.
Ahmed Chawki, mercier, r. Mohamed Aly.
Ahmed Chehata, tarbouchier, boul. Mohamed Aly.
Ahmed el-Cherbini, coiffeur, Ch. Abdin, 13.
Ahmed Chérif eff., chef des expéditions à l'Imprimerie Nationale.
Ahmed Chérif eff., commis, serv. Sécurité Publ., Min. des Fin.
Ahmed Chérif eff., Saghk., école militaire, Armée égypt.
Ahmed Choukri eff., Bimb., serv. des Bateaux de S.A. le Khédive.
Ahmed Darwiche eff., directeur de l'école primaire, Bab el-Charieh.
Ahmed Dessouki eff., commis, Contributions Directes, Min. des Fin.
Ahmed Effat bey, Kaïm., inspecteur de police, Gouvernorat, Kasr el-Nil.
Ahmed Erragheb, Dr, médecin, Ch. Bab el-Louk, 4.
Ahmed Fadel Osman, S.A. le Prince.
Ahmed Fahmi eff., pharmacien à l'hôpital de Kasr el-Eïni.

R. KUSTER & Co. TÉLÉPH. 287
Ciment Portland Anglais "Gillingham"

Ahmed Fahmi eff., sous-chef du bureau arabe, serv. adm., Min. des Trav. Publics.
Ahmed Fahmi bey, chef de la section des recettes et agriculture aux Wakfs.
Ahmed Fahmi el-Amroussi bey, directeur, école Khéd. de Comptabilité et de Commerce.
Ahmed Fahmi Awni eff., m. a., artillerie, Armée égypt.
Ahmed Fahmi Esmat eff., Youzb., 16me bataillon, Armée égypt.
Ahmed Faffmi el-Hadari, m.t., Artillerie, Armée égypt.
Ahmed Fahmi el-Kattan eff., prof., école Normale Khéd.
Ahmed Fahmi Khalil bey, ingénieur en chef, 2me cercle d'Irrigation.
Ahmed Fahmy Moharrem bey, Dr, médecin, Ch. Dawawine, imm. Wakf Chamieh, TÉLÉPH. 809.
Ahmed Fahmy el-Sayed eff., ingénieur en chef, 2me Cercle d'Irrigations, Min. des Trav. Publics.
Ahmed Fahmy Wafeï eff., Youzb., serv. du recrutement, Armée égypt.
Ahmed Fahmy Zaghloul, tarbouchier, Ch. Clot-bey.
Ahmed Faouzi eff., huissier, trib. som. ind. de Sayeda Zénab.
Ahmed Farid bey, avocat, Ch. Abdine.
Ahmed Farid bey (Kaïm), Dr, médecin, Ch. Dawawine, 21, TÉLÉPH. 983.
Ahmed Farid eff., commis, division adm., Min. de l'Intérieur.
Ahmed Farid eff., m.a., serv. vétérinaire, Armée égypt.
Ahmed Farid eff., chef de bureau, Adm. Centrale, Min. de l'Instruction publique.
Ahmed Farid eff., Bimb., serv. de Recrutement, Min. de la Guerre.
Ahmed Farid, cordonnier, r. Gameh Banat.
Ahmed Farid Abbas, commis, division administrative, Min. de l'Intérieur.
Ahmed Farid Safwat eff., m.a., serv. des Travaux, Armée égypt.
Ahmed Fayek eff., m. a., 3me bataillon, Armée égypt.
Ahmed Fouad eff., secrétaire de l'école Khéd. d'Arts et Métiers, Boulac, TÉLÉPH. 228.
Ahmed Fouad Anwar eff., commis de 1er classe, bureau arabe du secrétariat du Conseil Législatif et de l'Assemblée Générale.
Ahmed Fouad Féridon eff., expéditionnaire, trib. mixte.
Ahmed Fouad Zaky eff., commis, division adm., Min. de l'Intérieur.
Ahmed Gad, manufactures, Ch. Amir el-Giouche el-Barrani.
Ahmed Gawdat eff., conservateur de la section Européenne à la Bibliotèque Khédiviale.
Ahmed Ghaleb eff., commis, serv. Comptabilité, Min. de l'Intérieur.
Ahmed Ghali & fils, faïences et verreries, Ch. Hamzaoui.
Ahmed Gouma, blanchisseur, Ch. Wabour el-Miah, 22.
Ahmed Habib bey, membre du Mehkemeh Charieh et membre permanent du Conseil Législatif, TÉLÉPH. dom. 1939.
Ahmed Hafez, courtier, Ch. Mohamed Aly.
Ahmed Hafiz Awad eff., attaché au cabinet européen de S. A. le Khédive, dom. Ch. Kamel (Abbassieh).
Ahmed Haggag eff., Youzb., 16me bataillon, Armée égypt.
Ahmed Hamdi, coiffeur, boul. Mohamed Aly, B.P. 603.
Ahmed Hamdi, tailleur, Ch. Gameh el-Banat
Ahmed Hamdi eff., Youzb., Artillerie, Armée égypt.
Ahmed Hamdi bey, traducteur à la Daïra Khassa Khédiviale.
Ahmed Hamdi eff., commis, serv. de la Sécurité Publiqne, Min. de l'Intérieur.
Ahmed Hamdi eff., greffier, Cour d'Appel ind.
Ahmed Hamdi eff., Youzb., officier d'Ordonnance, serv. central, Armée ég.
Ahmed Hamdi eff., Youzb., serv. des magasins, Armée égypt.
Ahmed Hamdi eff., bois de construction, Boulac.
Ahmed Hamdi el-Khazandar, épicerie et confiserie, Ch. Gameh el-Banat.
Ahmed Hamdi el-Rachidi eff., m.a., 7me bataillon, Armée égypt.

ARTHRITIQUES — GOUTTEUX — RHUMATISANTS
VICHY CÉLESTINS

Ahmed Hamdi Sélim eff., ingénieur en chef, 1er Cercle d'Irrig., Min. Trav. Publ.
Ahmed Hamza eff., commis, Bureau du Personnel et de la statistique, Adm. de l'Enseignement Agricole, Industriel et Commercial.
Ahmed Hanafi, relieur, boul. Mohamed Aly, 99.
Ahmed Haroun (Cheikh), inspecteur des Mehkémehs Chariehs, Min. de la Justice.
Ahmed Hassan, cordonnier, Ch. Hassan el-Akbar.
Ahmed Hassan eff., commis, serv. Pompes Guizeh et Ghezireh, Min. Trav. Publ.
Ahmed Hassan eff., commis pour le serv. du casier judiciaire, Cour d'Appel ind.
Ahmed Hassan, entrepreneur, ciment, asphalte et matériaux de construction, Ch. Boulac, 15, TÉLÉPH. 1816.
Ahmed Hassan el-Baroudi eff., inspecteur des greffes, serv. judiciaire des trib. ind., Min. de la Justice.
Ahmed Hassan Ebessa, cigarettes, Ch. Mohamed Aly.
Ahmed Hassan Rawi eff., m.a., serv. Approvisionnements, Armée égypt.
Ahmed Hassan el-Sawi & Co., bonneterie et quincaillerie, Ch. Kabouet el-Zina.
Ahmed & Hassan Hebechah el-Masri, nouveautés, Mousky.
Ahmed Hassanein, prop. de la librairie *El-Maaref*, Ch. Bein el-Sourein.
Ahmed Heba eff., commis, Contentieux, Min. des Finances.
Ahmed el-Hefni eff., chef des bureaux à l'Adm. de l'Enseignement Agricole, Industriel et Commercial.
Ahmed Heidar eff., commis, division adm., Min. de l'Intérieur.
Ahmed Helmy, publiciste.
Ahmed Helmi eff., m.a., officier commandant le serv. des ordonnances, Min. de la Guerre.
Ahmed Helmi eff., m.t., Artillerie, Armée égypt.
Ahmed Helmi Hussein, officier à l'école secondaire Tewfikieh.
Ahmed Helmi Issa eff., sous-directeur du serv. judiciaire des trib. ind., Min. de la Justice.
Ahmed Helmi Kassem, Dr, médecin et directeur de l'Asile des Vieillard à Tourah des Wakfs, Atfet el-Lamoun, 7 (q. Serroughieh).
Ahmed Helmi Massoud eff., commis, Imm. libres, Min. des Fin.
Ahmed Hidayat bey, inspecteur des Kouttabs, enseignement élementaire, Min. de l'Instr. publique.
Ahmed Hindi, forgeron, Ch. Koubri Kasr el-Nil, 17.
Ahmed Hussein, manager, English Laundry, Ch. Mazloum pacha, 12.
Ahmed Hussein, ingénieur agronome, expert, Choubrah, jardin Ciccolani.
Ahmed Hussein Saleh & Mohamed et Sahn, confiserie, Ch. Bibars.
Ahmed Hussein Youssef, Saghk., Corps médical, Armée égypt.
Ahmed Ibrahim eff., commis de 1re classe, serv. Pensions, Min. des Fin.
Ahmed Ibrahim eff., huissier, trib. som. ind. Sayeda Zenab.
Ahmed Ibrahim, carrosserie, Ch. Saha, 34.
Ahmed Ibrahim, coiffeur, Abbassieh, TÉLÉPH. 2659.
Ahmed Ibrahim eff., commis, Delta Barrage, Min. des Trav. Publics.
Ahmed Ibrahim, menuisier-ébéniste, Ch. Darb el-Gamamiz.
Ahmed Ibrahim Ezabi eff., commis, serv. du personnel, Min. de l'Intérieur.
Ahmed Ibrahim & Abdel-Méguid Ahmed, nég. en charbon et bois, Ch. el-Koumi.
Ahmed Idris (Cheikh), cadi au Grand Mehkemeh Charieh.
Ahmed Ismaïl, artiste-peintre, Ch. Mohamed Aly, 81.
Ahmed Ismaïl bey, caissier en chef de S.A. le Khédive.
Ahmed Ismaïl, cigarettes, boul. Mohamed Aly, 14.
Ahmed Issa eff., commis, Immeubles libres, Min. des Fin.
Ahmed Issa, Dr, medécin, Ch. Abdel-Aziz, 34.

Jeunesse Robuste
Vieillesse Saine
PAR L'EMPLOI DE
l'Hematogène du Dr. HOMMEL
Attention: Exigez expressément le nom du Dr. HOMMEL
Dépôt général pour toute l'Egypte et le Soudan: E. Del Mar, Caire, Alexandrie et Port-Saïd
Vente dans toutes les pharmacies

Ahmed Izzy, ingénieur-entrepreneur, expert, Ch. el-Madabegh, TÉLÉPH. 723, dom. Ch. Khaïrate, 18.
Ahmed Kamal eff., à l'Egyptian Enterprise & Development Co.
Ahmed Kamal bey, conservateur-adjoint au serv. des Antiquités égypt. et des Musées, Boulac, TÉLÉPH. 2530.
Ahmed Kamel Eleich eff., commis, division Adm., Min. de l'Intérieur.
Ahmed Kamel eff., Youzb officier d'infanterie, Garde Khédiviale.
Ahmed Kamel eff., commis, serv. du casier judiciaire, Cour d'Appel ind.
Ahmed Kamel eff., commis, trib. ind. 1ère inst.
Ahmed Kamel eff., m. a., officier comm. l'escorte de S.E. le Sirdar, Armée égypt.
Ahmed Kamel Chahed eff., m.a., serv. des Travaux, Armée égypt.
Ahmed Kamha bey, sous-directeur, école Khéd. de Droit.
Ahmed Khaïry eff., commis, Immeubles libres, Min. des Fin.
Ahmed Khalaf, expeditionnaire de 3me classe au trib. mixte.
Ahmed Khalaf eff., directeur de la Daïra de S.A. le prince Ibrahim Helmy pacha.
Ahmed Khalil bey, dom. Ch. el-Sarafia, TÉLÉPH. 565.
Ahmed Khalil, cigarettes, Ch. Darb el-Gamamiz.
Ahmed Khalil eff., bachkateb de la Daïra de S.A. le prince Ibrahim Helmy pacha.
Ahmed el-Kinani, prof., école Tewfikieh.
Ahmed el-Lessy, tarbouchier, Ch. el-Ghouri.
Ahmed Loutfi eff., expéditionnaire, trib. mixte.
Ahmed Loutfi, avocat, pl. de l'Opéra, 15.
Ahmed Loutfi eff., commis-traducteur, école Polytechnique.
Ahmed Loutfi eff., Bimb., serv. du recrutement, Armée égypt.
Ahmed Loutfi Nasr eff., commis, Imm. libres, Min. des Fin.
Ahmed Loutfi el-Sayed bey, directeur du Journal *Al-Guaridah*, TÉLÉPH. 2043, dom. Héliopolis.
Ahmed Mahmoud eff., Saghk., mamour du Kism de Bab el-Charieh au serv. du Gouvernorat.
Ahmed Mahmoud, tarbouchier, Ch. Mohamed Aly.
Ahmed Mahmoud Massoud, manufactures, Ch. el-Akadine.
Ahmed Mazhar, expéditionnaire au trib. mixte.
Ahmed el-Miligui, tapissier, Ch. Khaïrat, 1.
Ahmed Mohamed eff., attaché à la maison A. S. Sabbagh bey.
Ahmed Mohamed, peintre et doreur, Ch. el-Zaher, 64.
Ahmed Mohamed el-Guindi, denrées coloniales, Ch. Bein el-Nahdein.
Ahmed Mohamed Hamad, bicyclettes, Ch. Khaïrate, 20.
Ahmed Mohamed Hefnaoui eff., commis, serv. du Personnel, Min. de l'Intérieur.
Ahmed Mohamed Kamel eff., attaché à la National Hotels & Residences Co., dom. Ch. Abdine, 5.
Ahmed Mohamed Khalil & frères, couleurs, ferronerie, Ch. Mohamed Aly.
Ahmed Mohamed Omar eff., m.a. katib, serv. Recrutement, Armée égypt.
Ahmed Mohamed Taha eff., commis, trib. ind. de 1re inst.
Ahmed Moharrem eff., traducteur à l'Adm. de l'Enseignement Agricole, Industriel et Commercial.
Ahmed Moharrem Hafez eff., commis de 1re classe, Immeubles Libres de l'Etat, Min. des Fin.
Ahmed Moukhtar eff, juge, trib. ind. de 1re inst.
Ahmed Mounib bey, avocat à la Cour, trib. mixtes et ind., Ch. Mohamed Aly, 24, TÉLÉPH. 941.
Ahmed Moursi, commis, 1er cercle d'Irrigations, Min. des Trav. Publics.
Ahmed Moussa, coiffeur, Ch. Mohamed Aly.
Ahmed Moussa bey, conseiller, Cour d'Appel ind.
Ahmed Moustafa eff., sous-chef archiviste, bureau Arabe. Min. des Aff, Etrangères.
Ahmed Moustafa eff., sous-caissier, Caisse de la Dette.

ÉCOLE PIGIER DE PARIS
8, Rue Chérif Pacha, 8 — Téléph. 27-83 — ALEXANDRIE

Ahmed Moustafa eff., employé à la Gare des Chemins de fer Egyptiens.
Ahmed Moustafa el-Hakim eff., commis, comptab. du Min. de l'Intérieur au Min. des Fin.
Ahmed Moustafa Maher eff., Youzb., serv. du Recrutement, Armée égypt.
Ahmed Naghi eff, secrétaire des Télégraphes aux Chemins de Fer.
Ahmed Nagui el-Gamali & frères, nég. en drogues, Khan Khalil, imm. Salehdar, TÉLÉPH. 2158, B.P. 2 Ghourieh.
Ahmed Naguib bey, bijoutier, Sagha.
Ahmed Naguib bey, avocat, Darb el-Enabah (Moh. Aly).
Ahmed Naguib Barrada eff., avocat, Ch. Mohamed Aly, 150, TÉLÉPH. 1259.
Ahmed Naguib Mahmoud eff., interprète, trib. mixte.
Ahmed Naguib el-Serafi eff., commis, Imm. Libres de l'Etat, Min. des Fin.
Ahmed Nazif eff., professeur-adjoint, école d'Agriculture, Ghizeh.
Ahmed Neguib, prop. de l'Imprimerie *Al-Takaddom*, Ch. Mohamed Aly.
Ahmed Neghib bey, médecin, Ch. Mohamed Aly, 92.
Ahmed Nezmi eff., Bimb., directeur du Reformatory for Boys & Girls.
Ahmed Niazi, papeterie, Ch. Abdine, 18
Ahmed Niazi, cabinet Garton de Wiart.
Ahmed Nour, couleurs et vernis, Ch. Darb el-Ahmar.
Ahmed Nourreddin eff., rédacteur, Cabinet Turc de S. A. le Khédive.
Ahmed Odabachi, lumière électrique, Ch. Mohamed Aly, 106.
Ahmed Omar bey, directeur des trav. adjoint, serv. du Tanzim du Caire, Min. des Trav. Publics, TÉLÉPH. dom. 2976.
Ahmed Rachid bey, directeur des trav. du Tanzim du Caire, Min. des Trav. Publics.
Ahmed Rachid (Cheikh), prof., école secondaire Saïdieh.
Ahmed Rachid pacha (Adm. des Wakfs), Ch. el-Komi (Sayeda-Zenab), TÉLÉPH. 645, S.E. Ibrahim Rachid bey nazir.
Ahmed Radwan eff., ingénieur-adjoint, 2me cercle d'Irrigation.
Ahmed Radwan eff., Kaïm., serv. des Magasins, Armée égypt.
Ahmed Radwan (Cheikh), commis, Mehkemeh Charieh.
Ahmed Raef eff., ingénieur du tanzim, serv. municipalités et commissions locales, Min. de l'Intérieur.
Ahmed Rafat eff., commis de 1re classe, serv. Pensions, Min. des Fin.
Ahmed el-Rafeï (Cheikh), prof., école secondaire Khédivieh.
Ahmed Raïf eff, ingénieur du serv. des Municipalités, Min. de l'Intérieur.
Ahmed Ramzy, avocat, Ch. Abdine, 7, TÉLÉPH. 2470.
Ahmed Ramzy, ingénieur, entrepreneur et expert, Ch. Radwan Choukri, 4 (Abbassieh), B.P. 305.
Ahmed Raouf bey, directeur des Travaux adjoint du Tanzim du Caire, Min. des Trav. Publics.
Ahmed Raslan & Mohamed Hamed el-Eïssy, prop. de l'épicerie *Confiance*, Ch. Salama (Mousky).
Ahmed Rateb, expéditionnaire au trib. mixte.
Ahmed Rateb bey, prop. de la pharmacie *Tewfikieh*, Ch. Mohamed Aly, TÉLÉPH. 929.
Ahmed Refaat, nég. en manufactures, Ch. Souk el-Gueraya.
Ahmed Refaat bey, rentier, Ch. el-Bakrieh, TÉLÉPH. 2137.
Ahmed Refaat eff., Saghk., Artillerie, Armée égypt.
Ahmed Riad eff., Youzb., serv. des Bateaux de S.A. le Khédive.
Ahmed Riad eff., prof., école secondaire Tewfikieh.
Ahmed Riza eff., commis, Bureau Arabe, Min. des Affaires Etrangères.
Ahmed Rouchdi eff., commis, serv. de la Sécurité Publ., Min. Intérieur.
Ahmed Rouchdi eff., bureau du Secrétariat, Cour d'appel ind.
Ahmed Sabiq, avocat, Atfet el-Haddarah, 5.
Ahmed Sabry eff., commis, serv. de la sécurité publique, Min. de l'Intérieur.
Ahmed Sadek eff., commis, trib. som. ind. de l'Esbékieh.

Pour avoir de la Glace Cristallisée et Consistante
adressez-vous à la Cie FRIGORIFIQUE d'Egypte
Bureau de Vente: **Midan Tewfik, No 5. — B.P. No 971. — Téléphone No 12-47**

Ahmed Sadek bey, sous-chef du bureau des requêtes, Cabinet arabe de S.A. le Khédive, TÉLÉPH. dom. 1285.
Ahmed Sadek bey, sous-directeur, Daïra Khassa Khédiviale, TÉLÉPH. dom. 629.
Ahmed Sadek eff., inspecteur au Min. des Fin.
Ahmed Sadek Affifi eff., commis, Contributions directes, Min. des Fin.
Ahmed Sadik eff., commis, serv. de la Comptab., Min. de l'Intérieur.
Ahmed Sadik bey, sous-directeur, division Adm., Min. de l'Intérieur, TÉLÉPH. dom. 95.
Ahmed Saïd, Dr, médecin, clin. Haret el-Toubgi (Abdel-Aziz), TÉLÉPH. 715, dom. r. Ahmed bey Saïd (Abbassieh.) TÉLÉPH. 243.
Ahmed Salama (Cheikh), prof., école secondaire Khédivieh.
Abdel-Salam el-Chazli eff., moawen zapt au Gouvernorat.
Ahmed Saleh eff., commis, Contrib. Directes, Min. des Fin.
Ahmed Saleh, de la maison Sayed Saleh & Ahmed Saleh, Ch. el-Koubri.
Ahmed Salem (Cheikh), prof, école secondaire Tewfikieh.
Ahmed el-Sayed eff., m. t., serv. des Approvisionnements, Armée égypt.
Ahmed el-Sayed eff., greffier, Cour d'appel ind.
Ahmed Seif el-Dine bey, S.A. le Prince (Daïra) Ch. Kasr el-Doubara, TÉLÉPH. 399, B.P. 121.
Ahmed Serry, au Banco di Roma.
Ahmed Sirri eff., commis, division adm., Min. de l'Intérieur.
Ahmed Sirri Ghaleb eff., ingénieur-adjoint, 2me cercle d'Irrigation.
Ahmed Soliman eff., sous-chef du bureau de traduction et de publication des ouvrages techniques à l'Adm. de l'Enseignement Agricole, Industriel et Commercial.
Ahmed Soliman, couleurs et vernis, ferronnerie-quinc., Ch. Gameh el-Banat.
Ahmed Soliman, coiffeur, Ch. Bein el-Nahdein.
Ahmed Soliman, nég. en manufactures, Ch. el-Koumi.
Ahmed Soliman Hazaa, expéditionnaire au trib. mixte.
Ahmed Sukar, relieur, Ch. Moh. Aly, 114.
Ahmed Sultan eff., commis, vérification provinces et gouvernorats, Min. des Fin.
Ahmed Taher eff., commis de 1re classe, serv. du Personnel et de la Comptabilité, Min. de l'Intérieur.
Ahmed Talaat bey, conseiller, Cour d'Appel ind., TÉLÉPH. 1943.
Ahmed Tantawi, entr. de trav. en asphalte, Guinenet Charkass (Boulac).
Ahmed Tewfik bey, inspecteur sanitaire divisionnaire, Adm. d'Hygiène Publique.
Ahmed Tewfik bey, inspecteur du 2me teftiche, inspection du cadastre, serv. de l'Arpentage, Rahabet Abdine, 1.
Ahmed Tewfik Agrama eff., Youzb., serv. de Recrutement, Min. de la Guerre.
Ahmed el-Touni (Cheikh), prof. à l'école secondaire Tewfikieh.
Ahmed el-Tourki, coiffeur, salon *Constantinople*, Ch. Nubar pacha, 29.
Ahmed Wahba, coiffeur, Ch. Mohamed Aly, 123.
Ahmed Wanas, confiseur, r. Neuve.
Ahmed Yehia el-Iskandarani, coiffeur, Ch. Mohamed Aly.
Ahmed Youssef eff., Youzb., 7me bataillon, Armée égypt.
Ahmed Youssef Moh. Nagati (Cheikh), prof., école secondaire Khedivieh.
Ahmed Youssef & Co., courtiers en immeubles, Ch. el-Fouatieh.
Ahmed Zaki, Dr, médecin, Ch. Mousky, TÉLÉPH. 2224.
Ahmed Zaki, coiffeur, salon *Mignon*, Ch. el-Zaher.
Ahmed Zaki eff., écrivain à l'Imprimerie Nationale.
Ahmed Zaki eff., chef de la sect. de la caisse et de la comptabilité aux Wakfs.
Ahmed Zaki eff., bureau du Secrétariat, Cour d'Appel ind.
Ahmed Zaki, commis, Mehkemeh Charieh.
Ahmed Zaki eff., commis, vérifications et écritures, Trésorerie, Min. des Fin.
Ahmed Zaki eff., Saghk., 15me bataillon, Armée égypt.

COGNAC HAMBURGER & C°
PATRAS-Grèce. Maison fondée en 1846.

Ahmed Zéki, prop. de la pharmacie *Wadi el-Nil*, Ch. Abdine, TÉLÉPH. 1469.
Ahmed Zeki bey, Kaïm., fonctionnaire en retraite.
Ahmed Zéki pacha, secrétaire du Conseil des Ministres.
Ahmed Zéki pacha, C.M G., chef du cabinet arabe et européen de la maison civile de S A. le Khédive, B.P. 954.
Ahmed Zaki Aboul-Séoud eff., substitut au parquet, Cour d'appel ind.
Ahmed Zaki Kassem eff., officier d'ordre, école secondaire Khédivieh.
Ahmed Zaki Sélim, c/o S. & S. Sednaoui, rayon de mercerie, dom. Ghamra.
Ahmed Zéki Serour, avocat, boul Mohamed Aly.
Ahouache, Michel, avocat au trib. mixte.
Ahram (el), journal arabe, Gabriel Bichara Takla, Ch. Mazloum pacha, 12, TÉLÉPH. 144.
Ahrens, Otto, Club Harmonia, Tewfikieh.
Aïda, S.S., Miralaï, attaché à l'Adm. des Ports et Phares.
Aïdonidi, E., c/o Egypt. Delta Light Rlys.
Ainsworth, A. W. J., prof., école secondaire Saïdieh.
Airale, A., relieur r. el-Tawachy, 8 (Abdel-Aziz).
Aïrut, F. & Co., courtiers en valeurs et marchandises, Haret el-Soufi, 6, B.P. 860.
Aivas, Georges, nég.-com., représentation, Ch. Zervudachi, 1, TÉLÉPH. 1512, B.P. 770, dom. av. Choubrah, imm. Garabedian.
Ajami, Dr Michel, médecin, Darb el-Ragheb, 4, Ch. Khalifa (Sayeda-Sékina).
Akaoui, Abdallah, nég.-com., Haret el-Chichini, dom. Choubrah.
Akaoui, Dr Alexandre, médecin, clin. pharmacie K. Akaoui, dom. av. de Choubrah, TÉLÉPH. 245.
Akaoui, Elias, entrepreneur, r. Fagallah.
Akaoui Frères, pharmacie et droguerie, et prop. de la *Grande Pharmacie Choubrah*, av. Choubrah, TÉLÉPH. 2799.
Akaoui, Khalil M., prop. de la pharmacie *Victoria* Ch. el-Kassed, 30 TÉLÉPH. 527.
Akaoui, K. N., prop. de la pharmacie *Générale*, av. de Choubrah, 29, TÉLÉPH. 245.
Akhbar (*Al*) (journal quotidien arabe), Ch. Faggalah, 34, TÉLÉPH. 2252.
Akhras, Y. Henein, marchand-tailleur, boul. Clot-bey.
Akillian, R.P. Léonard, coadjuteur pour la colonie arabe, culte catholique latin.
Aknin, Elie, de la maison Raphael & Elie Aknin, dom. rd -pt. Sakakini.
Aknin, Raphael, de la maison Raphael & Elie Aknin, dom. rd.-pt. Sakakini.
Aknin, Raphael & Elie, nég. en manufactures, lainage et soieries, Ch. Hoche Issa, TÉLÉPH. 2991.
Akrivos, Georges M., nég.-com., ruelle el-Manakh.
Aladdin (lampe), Minck & Eriksson dépositaires, Ch. el-Madabegh, 15, TÉLÉPH. 1775, B.P. 822.
Aladjem, E, employé à la National Bank.
Aladjem, R., chimiste agronome I. N. A., Ch. Cherifein, 5.
Aladjian, S., prop. du restaurant *Massis*, Ch. Bein el-Sourein.
Alajajian, Miss, garde-malade, English Hospital & Victoria Nursing Home
Alam (*Al*) (journal quotidien arabe), Ch. el-As-afiri (Abdine), TÉLÉPH. 2988.
Alaouze Frères, cigarettes, Ch. el-Zaher, 28,
Alaouze, Hanna, nég.-com., Haret Chichini.
Alaouze, Khalil, nég.-com., Ch. Faggalah.
Alaouze. S., prop. de la pharmacie *La Guérison*, Ch. el-Faggalah, 30, TÉLÉPH. 2094.
Albach, Georges & Co., huiles, liqueurs, bière, charcuterie, conserves et pâtes alimentaires, farines, Ch. Madabegh, 44, TÉLÉPH. 3096, B.P. 1397, dom. Ch. Borsa.
Albahli, Mme T, sage-femme de la Soc. de Bienfaisance Ahemla, Ch. Bein el-Sourein.
Alban, Arthur D., consul de Grande Bretagne, Ch. el-Maghrabi.
Albanaki, Georges, directeur du Comptoir de Vitrerie et de Miroiterie d'Egypte, dom. av. Boulac, imm. Green.
Alberico, G., nég.-com., Jardin Rossetti.
Albérik, Frère, directeur de l'école des Frères.

WINDSOR HOTEL
ALEXANDRIA
Facing Sea, Recently refitted- Lift. Electric Light.
Restaurant, American Bar, Billiard, The Only English Hotel in Alexandria Rates from P.T.40.

Albert Frank Co. of Egypt, cuirs et peaux, Ch. Mansour, 36, TÉLÉPH. 1830, B.P. 394.
Albertini, Eredi, dépôt de bière, vins et spiritueux, Ch. Wagh el-Birket, 40, TÉLÉPH. 47, B.P. 5.
Albieri, Gino, & Co., peintres-décorateurs et artistes-peintres, Atfet el-Enaba, 10 (Mohamed Aly).
Albina, Mme, pension, Ch. el-Guinenah.
Albina, Mme Cathérine, coiffeuse pour dames, Ch. el-Dawawine, 61.
Albingia Assurance Co. Hamburg, Fire & Burglary, G. Marcus & Co, G. Padova & Co. succrs., agents, Hoche-Issa, TÉLÉPH. 901, Branche transports Fix & David agents, Ch. Bosta, 3, TÉLÉPH. 865, B.P. 512.
Albion (pharmacie), Fabio Arciniega prop., r. de la Gare (Zeitoun), TÉLÉPH. 54, B.P. 684.
Albion Pension, Ch. Madabegh, 35.
Albrecht, A., avocat, Ch. Maghraby, 29.
Alby, Auguste, nég.-com., agent d'assur. et matér. de constructions, Ch. Dessouki, TÉLÉPH. 833, B.P. 718.
Alby, Ferdinand, nég.-com., Ch. Bein el-Sourein; prop. des magasins *Aux Cent Mille Articles*, Ch. el-Gawhari, B.P. 64.
Alcalaï, Sam., chez Maspéro frères, Kasr el-Nil, dom. Ch. Wabour el-Miah.
Alcée, Dr Albert S., dentiste, Ch. el-Bawaki.
Alchewsky, D., The Egyptian Clearing Forwarding Agency, dédouanage, transport, Haret Zahar (Esbékieh) B.P. 467.
Alchewsky, David, attaché à l'Egyptian Bonded Warehouses Co. Ltd, dom. Ch. Deir el-Banat, 7.
Alchewsky, Grégoire, ingénieur, agent de la Cie Russe de Navigation, Ch. Kasr Nil, 40, TÉLÉPH. 1948, B.P. 467.
Alcock, A. M., directeur des Travaux adjoint, serv. du Tanzim du Caire, Min. des Trav. Publics.
Alcouloumbre, S. & B. S. Fua, glaces et cristaux, encadrements, Ch. el-Mezayen, TÉLÉPH. 1902.
Alcuris, L., coiffeur, salon du *Louvre*, Ch. Wagh el-Berka.
Alecatro frères, prop. de l'épicerie la *Fortune*, Ch. Wabour el-Miah, 42.
Alessandrini, E. L., entrepreneur, Ch. Bank el-Watani, 2.
Alexaki, Jean, argenterie, joaillier et horloger, Ch. Kamel, imm. Halim pacha.
Alexakis, Alexandre, avocat, Haret Menacha (Wagh el-Berket), TÉLÉPH. 763.
Alexandrato, Nicola, prop. des restaurants *Africa* et *Africa Bodega*, Ch. Wagh el-Birket.
Alexandratos, G., prop. du *Trocadero Bar*, Ch. Wagh el-Birka, 13.
Alexandre Francis, serv. d'enregistrement et des archives, Min. des Fin.
Alexandropoulo, Yanni, entrepreneur, dom. Choubrah.
Alexandropoulos, A., avocat, Ch. el-Mahdi, 2.
Alexandropoulos, C., section assurances, chez Ferrero & Co.
Alexiou, N., cordonnier, Ch. Gameh el-Banat.
Alexudi Frères, distillerie, Ch. Rouey, 1, café et bar Ch. el-Maghraby, 6, B.P. 1019.
Alfa, Sélim, commis à la comptab., du Crédit Foncier égypt., Ch. el-Ramli.
Alfaropoulo, St. D., comptable de la Commercial Loans Bank & Warehouse Co of Egypt.
Alfieris, Ambrosoli & Chiha, agents de change, Ch. Chérifein, 6, TÉLÉPH. 2353, bourse 2596, B.P. 1071.
Alfieris, Nicolas, de la maison Alfieris, Ambrosoli & Chiha.
Alfillé frères, nég.-com., commission en douane, Ch. Bein el-Sourein, B.P. 1326.
Algerinos, Basile, prop. de la pharmacie *Anglo-Hellénique*, boul. Clot-bey.
Alhekma (revue), Dr Abdel-Aziz Nazmi bey rédact. prop., Ch. Tourkah el-Charki.
Alibrandi, Auguste, comptable à la Librairie Diemer, B.P. 311.
Alibrandi, Michel, av. Choubrah, imm. Massaad.
Alipranti, A., *A la Grande Ménagère*, articles de ménage, ameublement, faïences, verreries, Ch. el-Bosta, 1.
Allalemdjian, H., de la maison M. & O. Chaldjian & H. Allalemdjian.

G. SÜSSMANN
Mouski Street — CAIRO — P. O. Box 344
JEWELLER — OPTICIAN — WATCHMAKER

Allam, Moustafa bey, dom. Abbassieh.
Allam Salama (Cheikh), prof., école Normale Nasrieh.
Alleanza, Cie. d'assur., Nicolas G. Sabbag agent, Ch. Maghraby.
Allen, A. H., sous-inspecteur des magasins généraux aux Chemins de fer.
Allen, Alderson & Co. Ltd, ingénieurs-entrepreneurs, machines, Ch. Kantaret el-Dikka, 14, TÉLÉPH. 165, B.P. 1463, (voir page 358).
Allen, H. C., Survey Dept., Guiza.
Allen, H. J., électricien chez Thos Cook & Son Ltd, TÉLÉPH. dom. 641.
Allgemeine Elek. Ges., Berlin, Soc. Gén. d'Electricité et de Mécanique agents, Ch. Emad el-Dine, 14, TÉLÉPH. 538, B.P. 638.
Alliance Assurance Co. Ltd, S. Iscaki & Co agents, Haret Sabaa Kaat el-Keblieh, TÉLÉPH. 1251, B.P. 132.
Allianz Insurance Co Ltd, (incendie), Coen frères agents, Ch. Dessouki.
Alliaud, André, comptable à la Cie du Gaz.
Alliaud, Marius, commis au serv. électr. à la Cie du Gaz.
Alliaud, Pierre, commis au serv. électr. à la Cie. du Gaz.
Alliot, Charles, huissier, trib. mixte.
Alliot, E., émargeur, Caisse de la Dette.
Alliot, Ernest, huissier, trib. mixte.
Alliotis, Ange, av. Boulac.
Alma Cigarettes Co. Ltd, Ch. Kamel, TÉLÉPH. 2027, fabrique 1751, B.P. 483.
Almagià, Edoardo, entrepreneur, Haret el-Daramalli (Kasr-el-Nil) TÉLÉPH. 1532.
Almanacco Italiano, édition égyptienne, B.P. 1230.
Almanci, Jean, secrétaire de la présidence, trib. mixte, B.P. 1047.
Almanci, V. E., serv. correspondance, Anglo-Egyptian, Bank, Ltd.
Almazy de Sz. Sigismond, maître de bagages au Lloyd Autrichien, Ch. Kamel, 4, TÉLÉPH. 2126, dom. Heliopolis 49.
Almaz Moursi bey, Kaïm., officier d'état-major (bataillon soudanais en reserve) Armée égypt.
Aloïsio, Natale, *The General Electric Light Co.*, électricité, Midan el-Azhar, TÉLÉPH. 1836.
Alouch, Gilbert, National Bank.
Alouche, P. Dimitri, prof. au Collège patriarcal grec-catholique, Faggallah.
Alperin & Co., peintres-décorateurs, Ch. el-Dawawine, 36.
Alpha, A., commis, bureau de prêts, Crédit Foncier.
Alpha, Sélim & Co., peintres-décorateurs, ferronnerie, Ch. Abdine, 20.
Alphandéry, Isaac A., menuisier, fabr. de meubles, Ch. el-Abbassieh.
Alphandéry, J., prop. de la pharmacie du *Sphinx*, Ch. Abdel-Aziz, 5, TÉLÉPH. 378.
Alphandéry, Dr M. E., médecin-chirurgien.
Alphandéry, Victor, directeur de la Lampe Paris-Ignicole.
Alphonsine, Sœur Marie, vicaire gén. des Religieuses Franciscaines Missionnaires d'Egypte, boul. Clot-bey.
Alston, Vere S., conseiller, Cour d'Appel ind., Ghezireh palace gardens, imm. el-Chagratein.
Altaf, Dr Mohamed bey, dentiste, cliniq. Ch. el-Bawaki.
Altaresco, J., & Co., divers articles, jouets, Mouski.
Altchedjian, K., nég.-com., B.P. 1065, dom. Choubra.
Altermann, Alfred, graveur, Jardin Rossetti, TÉLÉPH. 2838, succursale Haret Zogheb (Ch. el-Manakh).
Alti bey, Antoine N., avocat, Ch. el-Maghrabi, 7.
Alti bey, Gabriel, avocat, Ch. el-Manakh.
Altobello, Benedetto, carrossier, sellier et peintre d'automobiles, Ch. Abdine, 18.
Altobello, N., carossier, Ch. Abbas, 73.
Altonian, G. M., cuirs et peaux, fournitures pour cordonniers, Ch. el-Charawi el-Barrani.
Altoundjian, Rev. P. J.A., curé arméno-catholique.
Altounian frères, cuirs et peaux, Ch. Bein el-Sourein.
Alvarez, S. & Co, *Au Bonheur des Dames*, nouveautés, r. Kasr el-Nil, 19, TÉLÉPH. 280.

QUINA-LAROCHE
RECONSTITUANT — FEBRIFUGE

Alvernhe, Louis, huissier, trib. mixte.
Aly Abbas eff., interprète, Cour d'appel ind.
Aly Abdallah (Cheikh), cadi du Grand Mehkémeh Charieh.
Aly Abdallah Saleh eff., traducteur, bureau de Traduction et de Publication des Ouvrages techniques à l'Adm. de l'Enseignement Agricole, Industriel et Commercial.
Aly Abdel-Aziz eff., m. t., Artillerie, Armée égypt.
Aly Abdel-Kader, cigarettes, Ch. Gameh el-Banat.
Aly Abdel-Rahman, ameublements, Hamzaoui.
Aly Abou Hamda & Co., ameublements, Hamzaoui.
Aly Abou Leila, nég. en céréales, Ch. Hassan el-Akbar.
Aly Achour, entrepreneur de pompes, Ch. el-Borg (Faggalah).
Aly Ahmed Abou Youssef, bois de construction, Ch. Mohamed Aly.
Aly Ahmed Boraï, expéditionnaire de 3me classe au trib. mixte.
Aly Ahmed, coiffeur, r. Mohamed Aly.
Aly Ahmed eff., ing.-adjoint, Delta Barrage, Min. des Trav. publ.
Aly Ahmed, salon *Blanc*, coiffeur et tarbouchier, Ch. Abdine, 15.
Aly Ahmed Sukar, papetier, imprimeur, relieur, Ch. Mohamed Aly.
Aly Ahmed Yehia el-Iscandarani, prop. salon *Ataba el-Khadra*, pl. Ataba el-Khadra.
Aly el-Akad, expéditionnaire au trib. mixte.
Aly Alaï el-Dine eff., m.a., 7me bataillon, Armée égypt.
Aly Aly eff., commis, serv. des Magasins, Min. de l'Intérieur
Aly Aly Amer eff., Youzb., serv. des magasins, Armée égypt.
Aly Aly el-Kerdi, maréchal-ferrant, Ch. Emad el-Dine, 28.
Aly Aly Mohamed, entrepr. de trav. en asphalte, Ch. Zahr el-Gamal, 11 (Boulac).
Aly Araba eff., ingénieur du Tanzim, serv. des municipalités et commissions locales, Min. de l'intérieur.
Aly Assem eff., avocat, Haret el-Achee, 5 (Abdine), B.P. 1276.
Aly Atallah el-Diami (Cheikh), membre du Mehkémeh Charieh.
Aly Attia eff., m t., serv. des magasins, Armée égypt.
Aly Badawi, coiffeur, Ch. el-Koumi.
Aly Badawi, manufactures, Ch. Amir el-Giouche el-Barrani.
Aly Bahgat bey, conservateur-adjoint du Musée de l'Art Arabe.
Aly Bekhit, *A la Corbeille Fleurie*, fleuriste, Ch. Emad el-Dine, 3.
Aly Borhan eff., commis au Bureau Arabe, serv. adm., Min. des Trav. Publics.
Aly Chahine bey, 1er maître des cérémonies de S.A. le Khédive.
Aly Chaker dessinateur calligraphe, Haret Abou Tabak (Hanafi), B.P. 834.
Aly Chamsi, avocat, dom. Ch. Incha, TÉLÉPH. 2573.
Aly Chawki, expéd. interprète assermenté au trib. mixte.
Aly Chérif eff., ingénieur en chef, 1er Cercle d'Irrigation.
Aly el-Chorbagui (Wakf), Ch. Cheikh Rihane, maison Faïzy pacha, B.P. 177.
Aly Choukri eff., mamour, Kism Vieux-Caire, Gouvernorat.
Aly Demir eff., Youzb., serv. des Bateaux de S. A. le Khédive.
Aly el-Edoui eff., commis, trib. som. ind. de Sayeda Zénab.
Aly Effat eff., Bimb., serv. de recrutement, Armée égypt.
Aly Eloui, Dr, oculiste, Ch. el-Komi, 17.
Aly Eloui eff., Youzb., officier commandant le serv. des Ordonnances du serv. Financier, Min. de la Guerre.
Aly Fadel, S.A. le Prince.
Aly Fahim eff., Youzb., 3me bataillon, Armée égypt.
Aly Fahmi bey, Miralaï, directeur du serv. de recrutement, Armée égypt.
Aly Fahmy Abbas, r. Moustapha bey Chawki (Choubrah).
Aly Fahmi el-Hassany eff., Saghk., médecin de la garde, Cavalerie de S. A. le Khédive.

BAINS D'ACIDE CARBONIQUE
Préparés instantanément par la
CÉODEUINE
Dépôt géné al : 18, r. des Art Paris-Levallois. Au Caire : chez E. DEL MAR

Aly Fahmi Kamel bey, directeur du journal *Al-Lewa*, Ch. Dawawine, 29
Aly Fahmi Mansour eff., préparateur, école Normale Khédiviale.
Aly Farghaly, sellerie, Ch. Abdine.
Aly Farid eff., m. a., serv. du Recrutement, Armée égypt.
Aly Fawzi eff., greffier, Cour d'Appel ind.
Aly Fouad Tolba eff., commis, trib. ind. de 1re inst.
Aly Hachem eff., inspecteur, Min. des Fin.
Aly Hamed (Cheikh), prof., école Normale Khéd.
Aly Hanafi bey, avocat des Wakfs, Ch. el-Estinaf, TÉLÉPH. 2065, B.P. 40.
Aly Hassan eff., commis de 1re classe, contrôle de la Comptab., du Min. des Trav. Publics, Min. des Fin
Aly Hassan eff., commis, Imm. libres de l'Etat, Min. des Fin.
Aly Hassan bey, chef de bureau, Wakfs Khédiviaux privés.
Aly Hassan, coiffeur, boul. Clot-bey.
Aly Hassan eff., expéditionnaire au trib. mixte.
Aly Hassan, bois de construction, ferron. quinc., instal. sanit., Ch. Cheikh Youssef.
Aly Hassan, couleurs et vernis, Nasrieh.
Aly Hassan, manufactures, boul. Clot-bey.
Aly Hassan, cigarettes, av. de Choubrah.
Aly Hassan Ambar, manufactures, Ch. el-Ghouri.
Aly Hassan Chahine, négociant, Khan Gaafar, TÉLÉPH. 1389, B.P. 8 Ghourieh, dom. Zaher.
Aly Hassan el-Masri, Saghk., mamour du Kism de Bab el-Charieh.
Aly Hassanein, bonneterie et mercerie, Ch. Mohamed Aly, 92.
Aly Hassanein, tarbouchier, boul. Mohamed Aly, 94.
Aly Hassanein el-Cherif, m. a., infanterie, Garde Khediviale.
Aly Hassib bey, ingénieur-inspecteur des rues du Caire, Min. des Trav. publ., dom. Ch. el-Megharbeline, Atfet Aly Hassib.
Aly Hechmat Ramadan eff., ingénieur-adjoint, 2me Cercle d'Irrigation.
Aly Heidar Fadel, S.A. le Prince, Abbassieh.
Aly Helmi eff., m. t., 3me batailon, Armée égypt.
Aly Helmi pacha, Ch. el-Hémazieh (Kérabieh).
Aly Heydar bey, Dr, médecin, Ch. Dawawine, 8, TÉLÉPH. 1163.
Aly Hilmi bey, Dr, médecin de la maison de Réforme aux Prisons.
Aly Hosni bey, juge, trib. ind. de 1re inst., TÉLÉPH. 502.
Aly Hussein, blanchisseur, Ch. el-Bostane, 19.
Aly Hussein & Co., cigarettes, Ch. Khairate, 22.
Aly Ibrahim inspecteur 6me section, des Télégraphes aux Chemins de Fer.
Aly Ibrahim, coiffeur, Ch. el-Roouey.
Aly Ibrahim, prof., école Normale Nasrieh.
Aly Ibrahim, repasseur, Ch. Djellal.
Aly Ibrahim, laiterie, Zeïtoun.
Aly Ibrahim bey, Dr, médecin de l'hôpital de Kasr el-Eini, dom. rue Mansour, 7 (Incha).
Aly Islam eff., m. a., artillerie, Armée ég.
Aly Ismaïl bey, Miralai, aide-de-camp de S. A. le Khédive.
Aly Ismaïl, quincaillerie, couleurs et vernis, ciment, marbres et cuivres, Ch. Gameh el-Banat, TÉLÉPH. 841.
Aly Issa, nouveautés, r. Neuve, 5.
Aly Kamel bey, prop. des *Ecoles Moustafa Kamel*, Ch. Margouche, TÉLÉPH. 2580, B.P. 1148, dom. Ch Dawawine, 31.
Aly Kamel eff., pharmacien à l'hôpital de Kasr el-Eini.
Aly Kamel, expédit., trib. mixte.
Aly Kamel eff., greffier, Cour d'Appel ind.
Aly Kamel eff., commis, Contributions Directes, Min. des Fin.
Aly Kémal bey, wékil de la Daïra Némaat Hanem, Ch. el-Manakh.
Aly Khaïri eff., commis, trib. ind. de 1re inst.
Aly Khaïri eff., ingénieur au Gouvernorat.
Aly Khaled, nég. en céréales, Ch. Sahel.
Aly Khalil, menuisier, Atfet el-Gawir, (Sayedna Hussein).
Aly el-Khaous, menuisier, fabr. de meubles, Ch. Bibars.

Aly el-Kilani bey, directeur de l'Ecole Nasrieh, Min. de l'Instr publique.
Aly Koreiche, menuisier, r. Moh. Aly.
Aly Labib bey, Dr, médecin, chef de la section sanitaire aux Wakfs, directeur de l'hôpital Abbas, Ch. Yacoub (Nasrieh) 23, TÉLÉPH. 1501.
Aly Maher eff., dom. Heliopolis. TÉLÉPH. 22.
Aly Mahfouz eff., mamour amlak, Immeubles libres, Min. des Fin.
Aly Mahmoud, denrées coloniales, Ch. Darb el-Gamamiz.
Aly Mahmoud Nabet (Hag), grainier, Ch. Taht el-Rabeh.
Aly Mahmoud, tarbouchier, Ch. el-Fouatieh.
Aly Mohamed eff., commis, Bureau Arabe, serv.adm., Min. des Trav. Publics.
Aly Mohamed, couleurs et vernis, ferronnerie-quincaillerie, Ch. el-Zaher.
Aly Mohamed, cigarettes, Darb Gamamiz.
Aly Mohamed, tailleur, Ch. el-Saha, 41.
Aly Mohamed Amin el-Aziz, tapis et manufactures, Ch. el-Manakhlieh.
Aly Mohamed Mahmoud el-Iscandari, ameublements, appareils d'éclairage, Ch. Hamam el-Talaat.
Aly Moussa, coiffeur, Ch. Gheit el-Edrah.
Aly Moustafa eff., commis, trib. ind de 1re inst.
Aly Moustafa, coiffeur, Ch. Khairate, 16
Aly Naguib eff., ingénieur-adjoint au 2me cercle d'Irrig., Min. des Trav. Publics.
Aly Naïm el-Makaoui, architecte, entrepreneur, Bou ac.
Aly Naser (Cheikh), avocat, Ch. Gameh el-Banat.
Aly Néguib eff., Saghk., officier d'Infanterie, Garde Khédiviale.
Aly Nour el-Din eff., ingénieur-adjoint, 2me Cercle d'Irrigation.
Aly Omar bey, sous-directeur, école secondaire Khédivieh.
Aly Osman, cigarettes et tarbouchier, Ch. Wagh el-Berka, 82.
Aly Ramzi bey, propriétaire, Ch. el-Mobtadyan, 10.
Aly Reda, graveur et calligraphe, boul. Mohamed Aly.
Aly Rida bey, inspecteur aux Wakfs.
Aly Rida Fahmi eff, bibliotécaire, école secondaire Khédivieh.
Aly Rifaat bey, chef de bureau, locations et ventes, Domaines de l'Etat.
Aly Riza bey Naier Yeghen, propriétaire, Ch. el Komi, 16, TÉLÉPH. 642.
Aly Rizk, cigarettes, Ch. el-Komi.
Aly Saad, avocat aux trib. Charieh, Ch. Darb el-Gamamiz, 14.
Aly Sabri eff., commis, Delta Barrage, Min. des Trav. publ.
Aly Sadik eff., directeur des trav. adjoint, 2me Cercle d'Irrigation.
Aly Saleh eff., commis, imm. libres, Min. des Fin.
Aly Salem juge, trib. som ind. du Mousky.
Aly el-Sayed el-Derwi eff., m.t., Bande de la Garde Khéd.
Aly Seddik bey, sous-gouverneur de la Ville.
Aly Selim eff., greffier au trib. ind. de 1re inst.
Aly Sidky eff., Saghk., officier d'état-major, Zônes milit. de 1re cl., Armée égypt.
Aly Sobhi eff., surveillant des salles de lecture, Bibliothèque Khédiviale.
Aly Sid Ahmed Abou Hamdi & frères, ameublements, appareils d'éclairage, Ch. Hamam el-Talaat.
Aly Serwet bey, Dr, oculiste, Ch. Salama (Mouski).
Aly Soubki eff., ingénier-adjoint, Delta Barrage, Min. des Trav. publ.
Aly Sourour, marchand-tailleur, Ch. Ab del-Aziz, 28.
Aly Taher eff., Youzb., Artillerie, Armée égypt.
Aly Tewfik eff., Saghk., Artillerie, Armée égypt.
Aly Tewfik bey, chef du Parquet, trib. ind. de 1re inst.
Aly el-Toubgi, tailleur, Ch. Mohamed Aly, 148.
Aly Youssef pacha (Cheikh), prop. directeur du journal et imprimerie *Al-Moayad*, boul. Mohamed Aly, 106, TÉLÉPH. 435.
Aly Youssef, avocat, Ch. el-Estinaf (Gameh el-Banat).

SALONICA CIGARETTE Co
Fournisseur de S. A. le Khédive
CAIRE SOCIÉTÉ ANONYME - FONDÉE PAR DÉCRET KHÉDIVIAL EN DATE DU 28 DÉC. 1903 CHOUBRAH
Cigarettes de toute 1re qualité, fabriquées avec les meill urs Tabacs Turcs

Aly el-Zakaiz bey, ingénieur, Haret el-Amir Hussein, 4 (Moh. Aly).
Aly Zéki eff., Youzb., serv. des Travaux, Armée égypt.
Aly Zéki eff., Youzb., Artillerie, Armée ég.
Aly Zeynel, c/o Banque Imp. Ottomane.
Amadou, A., commis, secrétariat, Crédit Foncier.
Amadou, Hyacinthe, publiciste et expert-comptable, dom, Ch. Azab, 43 (Kolali).
Amato, A., vente de chevaux, Ch. Wabour el-Moya.
Amato bey, E., chef du bureau comptable, 2me cercle d'Irrigation
Amato, E., commis, bureau des emprunts, Credit Foncier.
Amato, Franco Rag., c/o Deutsche Orientbank.
Amato, G., prop. du salon *Au Petit Caprice*, Ch. Bosta, 7, dom. imm. Samaan (Choubrah).
Amato, Oronzio, coiffeur, prop. du salon *Al-Figaro*, Ch. el-Bosta, 3.
Amato Pietro, commis, bureau de réalisations du Crédit Foncier.
Amato, Umberto, 2me Cercle d'Irrigation, Min. Trav. publ., dom. Chamachergui (Choubrah).
Amato, Vittorio, électricien, r. Daher, (Fagallah) imm. Kahil, dom. Ch. Hamdi, 2.
Amba Kyrillos, S. B., patriarche copte-orthodoxe, membre permanent du Conseil Législatif.
Ambar Bilal, repasseur, Ch. el-Abbassieh
Ambi Rizk eff., commis de 2me classe, imm. libres, Min. des Fin.
Abouba S., à l'Agricultural Bank,
Ambrosi, G. d', serv. positions, Deutsche Orientbank.
Ambrosi, Jean Baptiste, commis-greffier, trib. mixte.
Ambrosi, Jean, huissier, trib. mixte.
Ambrosini, F., matériaux de construction, carreaux en ciment, Ch. el-Saptieh.
Ambrosoli, E., Savoy Chambers.
Ambrosoli, V., ingénieur, de la maison G. Manusardi & V. Ambrosoli.
Amé, Charles, matériaux de construction, Jardin Rossetti.
Amendas, Constantin, tailleur, Ch. Mazloum pacha, 18.
Américaine (pharmacie), J. Cavadias & Co prop., Ch Wagh el-Birka.
American Cosmograph, (cinématographe), Ch. Emad el-Dine, TÉLÉPH. 2463.
American Mission, Ch. el-Miligui, 4 TÉLÉPH. 1780 (voir page 329).
American Oil Trading Co., Ed. Hadjès & Co., Ch. el-Madabegh, 39, TÉLÉPH. 1656.
Amic, Ch., caissier à la Cie du Canal Maritime de Suez.
Amiel, David A., manufactures, Haret el-Chichini, 15.
Amin Abdallah, expéditionnaire assermenté au trib. mixte.
Amin Abou Bakr eff., m. a., aide de camp, Armée égypt.
Amin Aboul-Nour eff., commis, serv. de la presse et des permis, Min. de l'Intérieur.
Amin Abou Zeid, Dr, médecin, Ch. Koubri Kasr el-Nil, 7.
Amin Ahmed eff., Saghk., Corps médical, Armée égypt.
Amin Aly bey, conseiller, Cour d'Appel ind., TÉLÉPH. 2720.
Amin Aly eff., chef des bureaux télégrahiques du cabinet Khédivial.
Amin Anwar, calligraphe, peintre et doreur, Ch. el-Chanawani.
Amin Anis eff., secrétaire du Conseiller Judiciaire, Min. de la Justice.
Amin Arif eff., prof., école secondaire Tewfikieh.
Amin Attia eff., Youzb., pharmacien, Armée égypt.
Amin Attié, négoc., produits syriens, Hamzaoui, TÉLÉPH. 3231, B.P. 30 Ghourieh, dom. Faggalah.
Amin Azmi, expéd., Daïra Hamida Hanem.
Amin Boulos, cordonnier, chaussures, mercier, boul. Clot-bey.
Amin Chehata, doreur, Ch. Cheikh Rihan.
AminCotta eff., commis, serv. comptab., Min. de l'Intérieur.
Amin Dos eff., commis au contrôle de la comptabilité, Min. des Trav. Publics.
Amin Fawzi eff., Youzb., 16me bataillon, Armée égypt.

P.O.B. 959
THE CAIRO SAND BRICKS Co.
SOCIÉTÉ ANONYME
Matériaux de construction de tout premier ordre
Concessionnaires pour la Vente: H. POLLAK & C°, *Rue Sahel el-Ghelal, Tél. 163.*
Tél. 1562

Amin Gamayel, épicier, Ch. el-Faggalah.
Amin Haridi, Dr, médecin du Min. de l'Instr. Publique, dom. Ch.Darb el-Gamamiz, clin. pharmacie Omar Chérif.
Amin Hassan, coiffeur, Bein el-Nahdein.
Amin Hassan, installations sanitaires, Ch. el-Abbassieh.
Amin Hassan el-Chama, articles de ménage et d'éclairage, Ch. Hamzawi.
Amin Husny assist.-postmaster, Dawawine Post Office.
Amin Hussein, coiffeur, Ch. Boulac, 19.
Amin Ibrahim & Co., entrepreneurs, Ch. Souk el-Khodar.
Amin Ibrahim, cordonnier, Ch. Bein el-Nahdein.
Amin Ibrahim el-Affendy, expert et calligraphe, Ch. Bab el-Charia, 26.
Amin Kamel eff., commis, trib. som. ind. du Mousky.
Amin Khalifa eff., à la comptabilité de la Cour d'Appel ind.
Amin Mahmoud, tapissier, Midan el-Zaher.
Amin Mansour Aly, m. t., 16me bataillon, Armée égypt.
Amin Mansour, bijoutier, Sagha (Khan Khalil), dom. Ch. Faggalah.
Amin Mohamed eff., commis, serv. Enregistrement, Min. des Fin.
Amin Omar eff., publiciste.
Amin Radwan eff., commis, Immeubles libres, Min. des Fin.
Amin el-Rafeï eff., secrétaire du Club des écoles Supérieures.
Amin Rifaat eff., commis, serv. comptab., Min. de l'Intérieur.
Amin Sadek eff., commis, contrib. directes, Min. des Fin.
Amin Sadek Afifi eff., commis, contrib. directes, Min. des Fin.
Amin Sami pacha (fonctionnaire du gouvernement en retraite).
Amin Sidky eff., commis, Immeubles libres, Min. des Fin.
Amin Youssef, denrées coloniales, Ch. Kabouet el-Zinah.
Amin el-Zahabi, bijoutier, Sagha.
Amina Hanem Toussoun, S.A. la princesse (Daïra), TÉLÉPH. 2362.
Amina & Nemat Hanem, LL.AA. les princesses (Daïra), Ch. Manakh, 4, TÉLÉPH. 251, B.P. 886.
Amirayan Brothers & Co., nég. en manufactures, Hamzaoui, TÉLÉPH. 2565, B.P. 42 Ghourieh.
Amlak Syndicate Ltd, Ch. Cadi Fadel, 11 (Gameh Charkass) (voir page 345).
Ammar, Mosseri & Co., courtiers en valeurs, Ch. Cheikh Aboul-Sebaa, 23, TÉLÉPH. 654, bourse 2338, B.P. 507.
Ammoun, Alexandre bey, avocat, Ch. el-Bedak, TÉLÉPH. 1275.
Ammoun, Antoine, dom. Ch. Abbas, 139
Ammoun, Daoud bey, avocat, Ch. Emad el-Dine, imm. S., TÉLÉPH. 489.
Amos, Mlle B. Sheldon, médecin, Ch. Abbas, 47.
Amos, M. S., conseiller, Cour d'Appel ind., Zamalek Guezira.
Amsok, Prof., hypnotiseur, Ch. Souk el-Tewfikieh, 4.
Amster, Dr Rudolph, directeur des magasins à l'Hygiène Publique, dom. Haret el-Mach Hadi, 1, B.P. 1212.
Amyna (journal grec), Constantin S. Astéridès direct.-prop., Ch. Kawala, 15.
Amyradakis, Théodore, architecte, Ch. Cicollani, 17, (Choubrah).
Amzalak, Ibrahim, encaisseur chez Ed. Suarès & Co.
Anagnostakis, G.E., Ch. Kamel, 3.
Anagnostopoulo, Dr Antoine, médecin, Haret el-Chawarbi, 6, TÉLÉPH. 162.
Anagnostopoulos, Dimitri, courtier en immeubles, Ch. Kasr el-Nil, 55, B.P. 1024.
Anagnostou, C. D., armurier, r. Neuve.
Ananian, E., tailleur, Ch. Abdine, 12.
Ananian, Pierre J., conducteur de travaux chez A. Urquhart et A. Savas, dom. Ch. Aboul-Ela, imm. Toledano, No. 3.
Ananian, Th., gérant de la pharmacie *Européenne*.
Anastase bey, G., & Co., *Comptoir International des Hypothèques*, terrains, Haret el-Toubgui (Abdel-Aziz).
Anastassiades, Denys, nég.-com., agent d'assur., Ch. Kasr el-Nil, 50, TÉLÉPH. 1161, B.P. 817.

PASTILLES VALDA
Antisepsie des voies respiratoires. Efficacité merveilleuse

Anastassiadès, E., Ch. el-Torguemane, 4.
Anastassiadès, G. C., & Co., nég.-com., Jardin Rossetti, Haret el-Ocely.
Anastassiadi, Const. Jean avocat, Ch. Tewfik, 14.
Anastassiadis, Geo. Eust., prop. de la ferme *Helvetia*, Choubrah.
Anastassiadis, Georges Z., avocat, pl. Ataba el-Khadra.
Anastassiadis, Mme P. L., couturière, Ch. Galal pacha, 5.
Anastassiadis, Telemaque, serv des Titres, Anglo-Egyptian Bank, Ltd.
Anastassiou, Nicolas, & Co., bouchers, Nouveau Bazar.
Anastassiou, V., prop. du café et bar *Victoria*, Ch. Koubri Kasr-el-Nil, 25.
Anastassiou, Xenophon C., directeur de la Cordonnerie Parisienne, dom. boul. Mohamed Aly.
Anawati, Hunein, cordonnier, Ch. el-Fagallah.
Ancre (L'), Cie d'assur. (vie et rentes), Wilhelm Hochstein & Co agents, Ch. el-Torguemane B.P. 1284.
Andalaft, D., antiquités et curiosités, tapis persans, Khan-Khalil.
Andalaft, G., bijoutier, Mousky.
Andalaft, Ibrahim, marchand - tailleur, Mouski.
Anderer, Théod. Merckens, dom. pont de Choubrah.
Andersen, Michael, de la maison I. Langvad & Co et employé chez Giulio Padova & Co.
Anderson, Dr E., médecin, Ch. Emad el-Dine, imm. Fleurent.
Anderson bey, Miralai G. W., (temp.) directeur des magasins, Armée égypt., Citadelle.
Anderson, John R., employé, National Bank.
Anderson, P. S., directeur de l'Egyptian Dredging Co. Ltd, Zamalek, Guesireh Grotto.
Anderson, R., C.M.G., deputy manager & chief engineer, Egypt. Delta Light Railways, Ltd.
Anderson, Bimb. R., Corps médical, Armée égypt.
Anderson, Bimb. T. G., Artillerie, Armée égypt.
Andraos Ghobrial, agent du bureau postal de Dawawine.
Andréa, Mme Julie d', sage-femme, Ch. Abbas, 131, wakfs Awlad Enan.
Andréa, Dr Vincent d', médecin, Ch. Abbas, 131, wakfs Awlad Enan.
Andréadaki, Mme Eugénie, sage-femme, boul. Mohamed Aly, 116.
Andréadakis, K. & S. Pagiazidis, prop. de la distillerie *Ionie*, Ch. Gameh el-Banat.
Andréadis, Andréa, denrées coloniales, Ch. Gameh el-Banat.
Andréadis, Periclès, joaillerie, Mouski.
Andreoni, Hugo, débit de vins et liqueurs, Ch. Cheikh Aboul-Sebaa, 25.
Andreotti, Vincenzo, coiffeur, Ch. el-Roueï.
Andréou, Basile, employé aux Assicurazioni Generali di Trieste.
Andreozzi, Mme Anna, couturière, Ch. Clot-bey.
Andreozzi, prof. Eugenio, enseignant à l'école élémentaire italienne, Boulac
Andreozzi, Vittorio, nég. en vins, denrées alimentaires, Darb el-Wasseh (Clot bey).
Andrews, A. & Co., advertising & general commission agents, Choubrah, B.P. 3.
Andronidis, A., commis, comptab., Crédit Foncier.
Androulidakis, Ch. D., gérant de la Banque d'Athènes, annexe du Mousky, dom. Ch Abdine.
Angel, R., à la National Bank.
Angelakis, G., nég. en vins et liqueurs, Ch. Bein el-Sourein.
Angélétopoulos, Basile C., fabr. de pâtes aliment., directeur-associé de la maison M. Carandani & Co., Ch. Bein el-Sourein, 31, TÉLÉPH. 1097.
Angeli, J., commis, bureau de prêts, Crédit Foncier.
Angeli, V. de, serv. comptab., Deutsche Orientbank.
Angélidès, A., cigarettes, r. Abdel-Aziz, 22.
Angélidès, P. A., prop. de la pharmacie *Pasteur*, Ch. Boulac. 23.
Angélis, D., gérant de la Pharmacie Hellénique.

M. Melachrino & Co's
FAMOUS CIGARETTES
Factories CAIRO-EGYPT & NEW-YORK

Angellou, S., remisier à la Bourse.
Angelogiannakis, G., menuisier, Ch. Emad el-Dine, 28.
Angeloglous, E. L., B.P. 873.
Angeloglou, Jean L., nég.-com., Square Halim, 1, imm. A., B.P. 1031.
Angelopoulos, Costi Léon, employé à la Banque d'Athènes, dom. Fagallah.
Angelopoulos, John, export. de cigarettes, Ch. Emad el-Dine, imm. Fleurent.
Angioli, Alfred, directeur de la Deutsche Orientbank, agence du Mousky, TÉLÉPH. 3095, B.P. 265.
Angioli, E., serv. comptab., Deutsche Orientbank.
Angiolini, E., encaissements, Ch. Abdel-Moneim, 9.
Angleterre (hôtel d'), George Nungovich Hotels Co. Ltd., Ch. el-Maghrabi, 15, TÉLÉPH. 299, B.P. 510.
Anglo-American General Business Agency, courtiers en immeubles, prêts hypothécaires, achat et vente des terrains, Ch. Doubreh, 14, B.P. 708.
Anglo-American Pharmacy, Dr N. A. Georgiadès prop., pl. de l'Opéra, imm. Continental.
Anglo-Belgian Co. of Egypt Ltd, av. de la Bourse (Savoy Chambers), TÉLÉPH. 553, B.P. 1220 (voir page 358).
Anglo-Egyptian Bank Ltd, Ch. Kasr el-Nil, 51, TÉLÉPH. 298, B.P. 157 (v. page 331).
Anglo-Egyptian Cigarette Co., Ch. Kasr el-Nil, 38, TÉLÉPH. 1202, fabr. Ch. Zananiri (Choubrah), TÉLÉPH. 1203, B.P. 424.
Anglo-Egyptian Ice Co. Ltd, (Soc. An.), fabr. de glace, usine à Choubrah-Village, TÉLÉPH. 3179 et 3180 B.P. 1021, magasin Ch. el-Miligui.
Anglo-Egyptian Land Allotment Co., Ch. Cadi Fadel, 11 (Gameh Charkass). TÉLÉPH. 1718. (voir page 345).
Anglo-Egyptian Spinning & Weaving Co. Ltd, Ch. Khalig el-Masri, imm. Galetti, TÉLÉPH. 2411, B.P. 1268 (voir page 358).
Anglo-Egyptienne (pharmacie), A. Mandofia prop., Ch. Nubar pacha, 2, TÉLÉPH. 174, B.P. 485.
Anglo-German Pharmacy, Hoirs E. Cachia, Ch. el-Bawaky, TÉLÉPH. 66, B.P. 943.
Anglo-Hellénique (pharmacie), Basile Algerinos prop., Ch. Clot bey.
Anglo-Saxon Petroleum Co. Ltd, Worms & Co agents, Ch. el-Maghraby, 21, TÉLÉPH. 31, B.P. 228.
Anglo-Saxon Pharmacy, G. G. Fiani & Co Ch. el-Maghraby, TÉLÉPH. 2115.
Anhoury, Michel, beurrerie, av. Boulac, près St James, TÉLÉPH. 1714, B.P. 1428, dom. r. Galal pacha, 3.
Anhoury, Néguib bey, sous-directeur du Contentieux, Min. des Fin.
Anhoury, Sélim, inspecteur au Crédit Foncier, TÉLÉPH. 53.
Anis Bestawros, greffier, trib. mixte, dom. Ch. Birket el-Rathe.
Anis Doss, expert syndic, Ch. el-Bosta, 3, imm. Hassan Eïd.
Anis Georges, commis-greffier, trib. mixte.
Anis Onsi eff., prof. assist. de pathologie, école de Médecine et de Pharmacie.
Anis Sélim Ajami, eff., Youzb., Corps Médical, Armée égypt.
Anis Youssef Antoun eff., commis, contentieux, Min des Fin.
Annuaire Médical Egyptien, Soc. Anon. Egyptienne de Publicité éditeur prop., r. Kasr el-Nil, 30, TÉLÉPH. 1975, B.P. 465.
Ansara, Georges, à l'Egypt. Improvements Corporation, dom. r. Hamdi (Daher).
Ansari, Abdallah eff., prof. d'arabe, lycée Tewfikieh.
Anselm, E., comptable, Hamburg & Anglo-American Nile Co.
Antaki bey, Abdel-Messih, prop. du Journal *Al-Omran*, dom. Ch. Hamdi, 17, (Daher).
Antaki, M., prop. de la pharmacie *Abdel-Aziz*, Ch. Abdel-Aziz, 29.
Anteby, Ibrahim, marchand-tailleur, boul. Abdel-Aziz, 34.
Anthony, H. M., contrôleur, Imm. Libres de l'État, Min. des Fin., dom. Zeitoun, B.P. 403.
Anthouard, Baron d', commissaire-délégué de France, Caisse de la Dette Publique.

THE SHANGHAI LIFE INSURANCE Co., Ltd.
Assurances Mixtes, Combinées, Rentes Viagères et Dotations d'Enfants
DIRECTION PARTICULIÈRE POUR L'EGYPTE
Alexandrie, Place des Consuls, 10 = P. O. B. 954 = Téléphone 743

Antippa, Angelo G., employé branche Ind. Coope & Co. Ltd, chez John Ross & Co.
Antiquités égypt. et des Musées (Dir. Gén. du serv. des) Ch. Antikhana el-Masria, TÉLÉPH. 153, (voir page 274).
Antomarchi, P., directeur des Etabl. Réunis d'Arts Graphiques, r. Mazloum pacha, imm. Mazloum, magasin No. 8.
Antonelli, A., installations sanitaires, Ch. Boulac, 23, dom. Ch. Abdine.
Antonergia, Vassili, prop. de l'hôtel *Liverpool*, pl. de l'Opéra, TÉLÉPH. 1229.
Antoni Gabril Hanna eff., m. a., Corps Médical, Armée égypt.
Antoniadis, Ap., nég.-com., Ch. el-Maghraby, Calcutta Bldgs (pour correspond. Boulac Post Office).
Antoniadis bey, Dr H. E., médecin, Ch. Haddarah, 40 (Abdel-Aziz).
Antoniadis, Dr P. E., dentiste, Ch. Haddarah, 40.
Antonio, G. David, nég.-com., gérant du Comptoir Général de Représentations, Ch. Mansour pacha, B.P. 829.
Antoniou, Basile C., entrepreneur, Ch. Boulac, 8, TÉLÉPH. 3219.
Antoniou, Constantin A., r. du Télégraphe, 10.
Antoniou, Sp., chef du change à la Banque d'Athènes.
Antonious Guergues eff., commis, Delta Barrage, Min. des Trav. Publics.
Antonious Nakhla eff., commis, Contributions Directes, Min. des Fin.
Antoun Abdallah, cigarettes, Ch. el-Zaher.
Antoun Bakhoum, bougies, dépôt de liqueurs, r. Darb el-Guinénah (Mousky).
Antoun Boulos eff., commis, Comptab. Centrale, Min. des Fin., dom. Berket el-Rathle.
Antoun Boustros eff., commis, vérification et écritures, Min. de Fin.
Antoun Fahmy, tabacs et cigarettes, Ch. Clot-bey.
Antoun Goubran eff., commis à la Comptab. des Gardes Côtes, Min. des Fin.
Antoun Guergues, correcteur à l'Imprimerie Nationale.
Antoun Issa, huissier au trib. mixte.
Antoun Kabet, bijoutier, Ch. el-Nahassine.
Antoun Narouz eff., commis, serv. de la Comptab. des Gardes Côtes, Min. des Fin.
Antoun Younan eff, commis au contentieux, Min. des Fin.
Antoun Youssef, marchand-tailleur, Ch. el-Koubri.
Antranikian, M., rentier, Ch. Nubar pacha, 10, TÉLÉPH. 2714, dom. r. Tewfik, 10.
Apéry, Dr Th. d', médecin, av. Boulac, au-dessus de Chemla, TÉLÉPH. 1486.
Aphtonidès, G., sous-chef du bureau européen (archiviste), Min. des Affaires Etrangères.
Apkarian, Artine, épicier, Ch. Emad el-Dine, 65 (Abdine).
Apkarian, H. P., Frères, prop. de l'épicerie *Abdine*, r. Kawala, 9.
Apkarian, M.T., prop. de l'épicerie *Constantinople*, Midan Bab el-Louk.
Apostolato, H., dom. Ch. Zaky, 9.
Apostoleri, Pandeli, à la Singer Manufacturing Co.
Apostolides, D. & P.C., nég.-com, B.P. 1323.
Apostolidès, Georges, caissier à la Telephone Co. of Egypt, Ltd.
Apostolidis Jean, boulanger commerçant, Ch. Soliman pacha, 44, dom. r. Cheikh Maarouf, 16, imm. Moh. Moussa, associé de la maison M. Katzanis, J. Apostolidis & A. Xantos.
Apostolou, Antoine, nég.-com., Guezireh.
Apostolou, A., cordonnier, Ch. Gameh el-Banat.
Apostolou, D., & Co., fruitiers, Nouveau Bazar.
Appel, M., tapissier, Ch. el-Manakh, 31.
Aquilina, Carmelo, de la maison Aquilina frères, TÉLÉPH. 964, dom. Saptieh, en face usine à gaz.
Aquilina Enrico, de la maison Aquilina Frères, TÉLÉPH. 964, dom. Saptieh.
Aquilina, Eugène, Survey Dept., Moudirieh de Guizeh.
Aquilina frères, tuyaux, machines, quincaillerie, outils, ferronnerie et matériaux de construction, etc., Saptieh, TÉLÉPH. 964.

Propriétaires de maisons, "chounah", villas, Hôtels, Banques, etc., adoptez les Enduits ignifuges
"ASBESTIC"
Devis
Prix
Plans
chez M. CASORIA, Agent général pour l'Egypte et le Soudan, CAIRE
G. RICCALDONE SANTO & Co, Concessionnaires Généraux, CAIRE

Aquilina, G., de la maison Aquilina frères, Saptieh.
Aquilina, Joseph E. T., shortland typist c/o Hughes & Lancaster.
Arab, César, prop. de la pharmacie Co-opérative l'*Union*, Ch. Fakhry pacha, 9 (Mousky), TÉLÉPH. 716.
Arabia, Antoine, chef du serv. des devis et abonnements de la Soc. Anon. des Eaux du Caire, dom. Zeïtoun.
Arachtingi, Philippe, artiste-peintre, Ch. Nubar pacha, 16.
Arafa Rafaat, m.a., Artillerie, Armée égypt.
Arakgui, Nicolas, commis, vérif. et écritures, Trésorerie, Min. des Fin.
Aram, O., de la maison O. Aram & Co.
Aram, O. & Co., bottiers, Midan Soliman pacha, 6.
Araman, Choukri, prop. de la pharmacie *Abbassieh*, Ch. el-Abbassieh.
Araman, Choukri Halil, marchand-tailleur Ch. Nubar pacha, 8.
Aranghy J., attaché à la Chounah Rod el-Farag du Banco di Roma.
Arathimos, Pierre, peintre-décorateur, couleurs et vernis, Ch. Nubar pacha, 12, TÉLÉPH. 2801.
Arbanitidis, S., marchand-tailleur, Ch. Abdel-Aziz, 4.
Arbeely, Dr N., dentiste, Ch. Kamel, 7.
Arbib, B., liquidateur de la maison A. Arbib & Figli, dom. r. el-Maghraby.
Arbib, Clément, courtier en valeurs, Ch. Boulac, 8.
Arbib, Joe B., émargeur à la Caisse de la Dette publique, B.P. 151.
Arbib, Joseph, dom. Ch. Soliman pacha, 15.
Arcache Aziz, sous-chef au serv. technique, Adm. Domaines de l'Etat, dom. Ch. Abbas, 131.
Arcache, Emile, Soudan Financial Deptment.
Arcadipane, Nicolas, marchand-tailleur, Ch. Djellal.
Archarouni, Dr E., médecin-chirurgien, Ch. Choubrah, 42.
Archer, Bimb. H. G. F., inspecteur de police au serv. du Gouvernorat, dom. Ch. Deïr el-Banat, 2.
Arciniega, Dr Fabio, médecin, prop. de la pharmacie *Albion*, r. de la gare (Zeitoun), B.P. 684.
Arciniéga, Dr P.F., médecin, Zeïtoun, TÉLÉPH. 82, B.P. 684.
Arditi, J. D., ferronnerie - quincaillerie, cuirs et peaux, Ch. Bein el-Nahdein et Ch. el-Bawaky.
Aref Moustafa, maréchal-ferrant, Ch. el-Zaher.
Aref el-Widini eff., pharmacien de l'hôpital pour maladies cutanées et sexuelles.
Aref & Sabbagh, nouveautés, tapis, étoffes et tissus, r. Neuve.
Arena, P. & Co., meubles, Ch. Abbas, 133.
Arena, S., menuisier, Haret el-Haddarah.
Arghiridis, M. P., directeur de l'Anglo-Egypt. Spinning & Weaving Co. Ltd, dom. r. Khalig, imm. Galetti, TÉLÉPH. 2411. B.P. 1268.
Arghyros, Leosthènes, chez S. Petsaly.
Argi, Rahmin David, agent d'affaires, Ch. Azbak, 2, dom. quartier Israélite.
Argiot, Mme L. d', prof de sciences et langues, Librairie Gillet.
Argiri, Periclès, avocat, Ch. Soliman pacha, 33, TÉLÉPH. 2733, B.P. 593.
Argy, Victor, entrepreneur constructeur, Ch. Nubar pacha, 14, TÉLÉPH. 1253.
Argyropoulo, D. Weening & Co., cigarettes, Ch. el-Maghrabi, 9, B.P. 43, fabr. Ch. Emad el-Dine, 28.
Arié, Adolphe, au Crédit Lyonnais.
Arié, Aziz, courtier en immeubles, Ch. el-Manakh, 8, TÉLÉPH. 1224, B.P. 835, dom. Haret Daramalli.
Arié, J., serv. Portefeuille, Deutsche Orientbank.
Arié, Salvator, avocat, Ch. Abdine, 45.
Arif, Elias J., avocat à la Cour, rd.-pt. Tewfikieh, 5, TÉLÉPH. 3192, dom. Ch. Madaress, rd. pt. Sakakini (Daher), TÉLÉPH. 2945.
Arif Fahmi eff., commis, Paiements Pensions, Min. des Fin.
Arif, Fahmi & N. Ghali, banquiers, Ch. Galal, (Tewfikieh) TÉLÉPH. 2717.
Arif, Z., commis, bureau de Prêts, Crédit Foncier, dom. Fagalla.

FLERI HAMBURGER & C°
VIN BLANC DE TABLE
PATRAS-Grèce. Maison fondée en 1846

Aristomène (brasserie et restaurant), Ch. Bab el-Bahari et Ch. Boulac, 25.
Ariston Mineral Water Co., E. A. Zinnis & Co., produits gazeux, Ch. el-Maghraby, 33, TÉLÉPH. 673 et 2116, B.P. 576, fabr. Ch. Attar, 23 (Choubrah).
Aristophoron, P. Z., de la maison A. St. John Diamant & P. Z. Aristophoron.
Ariyan, M., nég. en tarbouches et thé, boul. Abdine 10.
Ariyan, S., tarbouchier, boul. Abdine, 10.
Armanious Azabe eff., commis, service de la Sécurité Publique, Min. de l'Intérieur.
Armanious, Azer, prop. de la pharmacie la *Paix*, Midan Bab el-Hadid, TÉLÉPH. 2368.
Armanious, Hanna bey, agronome, fondé de pouvoirs de la Daïra de LL. AA. les Princesses Neemat et Emina Hanem,
Armée d'Occupation, Ch. Kasr el-Nil, TÉLÉPH. 2885, casernes : Citadelle, Abbassieh, Abdine, (voir page 301).
Armenian, Keram M. & son fils, pompes et ferronnerie quincaillerie, Midan Bab el-Hadid.
Arminjon, Pierre (✪ I.), avocat, prof. de droit commercial et de droit intern. privé (sect. française), école Khéd. de Droit.
Armodios, Dr L., médecin, Ch. Guinenah.
Armstrong, C. F., ingénieur à l'Egyptian Dredging Co., Ch. Deïr el-Banat, 7.
Army & Navy Co-operative Society Ltd, John Ross & Co forwarding agents, Haret el-Soufi, 4.
Army, Navy & General Assurance Association Ltd, Ralph. S. Green agent, Ch. Kasr el-Nil, 38.
Arnaboldi, Lusena & Rosa, nég.-com., Ch. Gameh el-Banat, TÉLÉPH. 87, B.P. 669.
Arnaouti, Ahmed bey, chef de la corporation des commerçants de Khan-Khalil, dom. Ch. Birket Ghamrah.
Arnaouti, Fouad pacha, rentier, Ch. Cheikh Abou el-Sibaa.
Arnaouti, Hussein bey, & Co., joaillerie, Khan Khalil, TÉLÉPH. 1029.
Arnaud, B., (établ. lithogr.), P. Lassus agent, r. el-Manakh, 5, B.P. 1391.
Arnaud, Mlle Helène, robes et manteaux, Ch. Kasr el-Nil (Savoy Chambers).
Arnaud, Michel, *A la Brodeuse*, Ch. el-Gowhary, 4.
Arnold, J. J., secrétaire-chancelier de l'Agence Diplomatique et Consulat Gén. des Pays-Bas.
Arotin, Jacob, tailleur, Ch. el-Saha, 39.
Arpentage (Direction Gén. du serv. de l') Guizeh, TÉLÉPH. 2221 (voir page 193).
Arrabito, P.S., tailleur, Ch. Abdine, 10.
Arrakib (Journal), Georges Tannous prop., Faggalah.
Arrata, Edmond, commis, Comptab. Centrale, Min. des Fin.
Arrata, Joseph, marchand-tailleur, Ch. el-Bosta, 7.
Arrata, Khalil, marchand-tailleur, Ch. Abdel-Aziz.
Arrata & Co., étoffes et tissus, Ch. Abdel-Aziz, 27.
Arrichiello, Carmine, salon *Stella*, coiffeur, Ch. el-Rouei.
Arsenal de l'Etat, Boulac, TÉLÉPH. 152.
Arslan, Isaac, prop. de la Pharmacie *Franco-Américaine*, Daher, TÉLÉPH. 1423.
Arslanian, Mme A. E., couturière, Ch. el-Maghraby, 2.
Arslanian Frères, prop. de la cordonnerie *Stamboul*, Ch. Mohamed Aly, 120.
Art Arabe (Musée de l') pl. Bab el Khalk (voir page 113, Comité page 274).
Artémios Rev. Père, curé grec-orthodoxe.
Artesian Boring & Prospecting Co., (voir page 359).
Artificial Stone Co., Abbassieh, New Barracks (voir page 359), TÉLÉPH. 1055.
Artin, E., commis, bureau de prêts, Crédit Foncier.
Artin, E., horloger, Ch. Sayeda Zénab.
Artin, Yacoub pacha, rentier, Ch. Nubar pacha, 5.
Artinian, Dr Ch., dentiste, Ch. Bein el-Nahdein.
Artinian, I. D., coiffeur, *Salon de la Cour*, Ch. Abdine, 4.
Artinian, Jacoub, tailleur, Haret el-Zahar.
Artom, Dr Giacomo, médecin, Ch. Cheikh Abou-Sebaa, 16, TÉLÉPH. 2073.

PATHÉ FRÈRES CINÉMATOGRAPHES et FILMS
Téléphone 16-83
NOEL MALACHARD, *Agent Général*.-**LE CAIRE, Bd Abbas, 83**

Arts Graphiques, (Etabl. Réunis), Ch. Mazloum pacha, imm. Mazloum, magasin No. 8.
Arvanitakis, G. L., bureau de loteries, directeur de la revue *Musée*, Haret el-Awayed, TÉLÉPH. 2373.
Arvanitakis, Prof. G., secrétaire de la communauté grecque-orthodoxe.
Asbestic (Cie. Gén. Française), M. Casoria agent, Ch. Abbas, 123, TÉLÉPH. 240.
Ascher, Isaac, à la National Bank.
Ascher, M. S., ameublements et salle de vente, Midan Souk el-Kanto.
Asfar, Elie, avocat, pl. de l'Opéra, TÉLÉPH. 2067.
Asfar, Gabriel, avocat, Ch. Abdel-Hakk el-Sombâti, 3, TÉLÉPH. 2067, dom. r. Djélal, 3.
Asfar, Sélim, ingénieur-agronome.
Ash, C., & Sons, fournitures pour dentistes, Ch. Abdel-Hak el-Sombâti, 4, TÉLÉPH. 2958.
Ashcroft, F., prof., école secondaire Khédivieh.
Ashkar, Attieh (Cheikh), sous-inspecteur, Min. de l'Instruction Publique.
Ashton, L.A., agent de la maison Thos, Cook & Son (Egypt) Ltd, Zeitoun.
Asiatic Petroleum Co Ltd, Worms & Co agents, Ch. el-Maghraby, 21, TÉLÉPH. 31, B.P. 228.
Asiles *(voir page 437 et suiv. et à cette rubrique aux Professions).*
Askar, E., directeur des magasins chez Thos Cook & Son TÉLÉPH. 603.
Askar, Mohamed eff., ing. adjoint, 2me cercle d'Irrig., Min. des Trav. Publics.
Aslan, D. Levy & Acher, nég. en perles, Khan-Khalil
Aslan, F., avocat, Ch. el-Manakh, 20.
Asmanis, Eustr., prop. du café et bar *Petit Continental*, Ch. el-Maghraby.
Aspinall, H., hon. secretary, Turf Club.
Asr el-Djéddid, (journal quotidien arabe), direction Ch. Khalig el-Masri.
Assaad Awad eff., commis, serv. de la Presse et des Permis, Min. de l'Intérieur.
Assaad Fahd Malouf eff., Youzb., pharmacien, Armée égypt.
Assaad, Jean, commis-greffier, trib. mixte.
Assaad, Makar bey, avocat, r. Sultan Chaaban, 1, TÉLÉPH. 1036.
Assaad, Morcos eff., mamour amlak, Imm. libres, Min. des Fin.
Assaad, Sélim Ayoub eff., Youzb., Corps Médical, Armée égypt.
Assabgy, Mahmoud, bicyclettes, Ch. Zaher.
Assadourian, Agob, avocat, Ch. Cheikh Aboul-Sebaa, 14.
Assadourian, Tathéos, cigarettes, Ch. Zaher.
Assadourian & Artin, horlogers, Ch. Mohamed Aly, 75.
Assaf, Alexandre bey, fabr. de tentes, Ch. Gameh el-Banat.
Assaf, A., & Co., nég.-com., Darb el-Saada, B.P. 680.
Assaf, Elias, marchand-tailleur, Ch. Abdel-Aziz.
Assaf, Youssef bey, avocat à la Cour, juge-assesseur au trib. mixte et rédacteur-prop du Journal *Al-Mahakem*, Ch. Abdel Aziz, 18, B.P. 680.
Assal, Elias, bicyclettes, Ch. el-Zaher, 37.
Assayas, Albert S., rentier, B.P. 793, dom. maison Mattatia
Assayas, Dario & Albert, de la maison Assayas Frères & Co.
Assayas Frères & Co., *A la Belle Jardinière*, confections, modes, nouveautés, marchands-tailleurs, chemises, chapellerie, articles de voyage, bonneterie, Ch. Mouski.
Assayas, J., c/o Banque Imp. Ottomane.
Assayas, Samuel, nég.-com., Hamzaoui, 10.
Asseo, S., caissier,-comptable chez Schamasch, Kuch & Co.
Asser pacha, Lewa J.J., adjudant général, Armée égypt.
Asser, Bimb. V., D.S.O., Artillerie, Armée égypt.
Assicuratrice Italiana (accidents,) Ing. Guido Maroni & C. Cases agents généraux, rd.-pt. Suarès, 4, TÉLÉPH. 528, B.P. 661.
Assicurazioni Generali di Trieste, Gustave Huszar, agent de la branche vie, Ch. Zervudachi, 12, TÉLÉPH. 753, B.P. 577.
Assin, Joseph, nég.-com., Sekket el-Guédideh, B.P. 1294, dom. Daher.

SOCIÉTÉ ANONYME DES GRANDS MAGASINS DE NOUVEAUTÉS
"AU PROGRÈS"
CAIRE — près du Crédit Lyonnais — CAIRE
CONFECTIONS POUR DAMES, TISSUS HAUTES NOUVEAUTÉS, BONNETERIE, AMEUBLEMENTS, BLANC, MERCERIE

Assin, Raphaël, courtier en immeubles, Ch. el-Maghraby, 8.
Association des Courtiers en Marchandises, à la Bourse (voir page 434).
Association des Courtiers en valeurs du Caire, imm. Bourse, TÉLÉPH. 2677.
Association Egyptienne pour favoriser le Tourisme, Ch. Kasr el-Nil, imm. Savoy Hotel TÉLÉPH. 1346 (voir page 389).
Association des Employés Hellènes, du Caire « La Sainte Trinité » Midan el-Faskieh, TÉLÉPH. 3248 (voir page 389).
Association des Etudiants et Anciens Etudiants de l'Ecole Française de Droit du Caire, Ch. el-Mounira (voir page 389).
Association des Ingénieurs et Architectes en Egypte, Ch. Chérif, 2 (voir page 390).
Association Internationale d'Assistance Publique du Caire, secours d'urgence, Ch. Gameh Charkass, 32, TÉLÉPH. 2017, secrétariat 2014 (voir page 390).
Association Internationale des Pharmaciens du Caire, Ch. el-Faggalah, 33 (voir page 390).
Association Intern. des Propriétaires Fonciers, Urbains et Ruraux en Egypte, Ch. Gameh Charkass (voir page 391).
Association Intern. de Secours Alimentaires aux malades indigents, pharmacie el-Ghouri, Bab el-Louk, TÉLÉPH. 586 (voir page 391).
Assouad, Michel R., Ch. Abbas, 131.
Assouad, S., de la maison S. Assouad & frères, dom. r. Chalabi, 16 (Faggalah).
Assouad, S. & frères, manufactures, mercerie et bonneterie, r. Mousky, 22.
Astéridès, Constantin S., directeur et prop. du Journal *Amyna*, Ch. Kawala, 15 (Abdine).
Asteridis, Michel, courtier en coton, bourse Khédiviale, dom. r. Kawala, 15 (Abdine).
Astier, Camille, chef de canalisation au serv. technique Gaz à la Cie. du Gaz.
Aston-Shepherd, E., secrétaire de l'exploitation aux Chemins de Fer, Ch. Kasr el-Nil, imm. Pilavachi, B.P. 893.
Ata, Hosni pacha, rentier, Ch. Samih, TÉLÉPH. 1303.
Ataba el-Khadra Pharmacy, K. A. Badr prop., pl. Ataba el-Khadra, TÉLÉPH. 1904.
Atalla, E., c/o Banque Impér. Ottomane.
Atalla, Georges eff., chef de bureau, Comptab. centrale, Min. des Fin., dom. av. de Choubrah, imm. Kildani.
Atalla, Guirguis, tourneur, Ch. Mohamed Aly, 107.
Atalla, J., commis, bureau de statistique, Crédit Foncier.
Atalla, M., commis, bureau d'examen des demandes de prêts et d'inspection, Crédit Foncier.
Atalla bey, P., pensionnaire de l'Etat, av. de Choubrah.
Atallah, employé à la Soc. Gén. des Sucreries et de la Raffinerie d'Egypte.
Attallah Albert eff., commis, Ecritures centrales, Min. des Fin.
Atallah, Alex., coiffeur, salon de *Syrie*, Ch. el-Faggalah, 33.
Atallah, Audi, courtier en immeubles, agent d'affaires, Ch. Kasr el-Nil, 54.
Attia Awad, tarbouchier, Ch. Clot-bey, 72.
Attia Costandi, commis aux immeubles libres de l'Etat, Min. des Fin.
Attia Guirguis Saad, officier d'ordre, école secondaire Saïdieh.
Attia Mansour eff., m.t., 16me bataillon, Armée égypt.
Attia Nicolas, expéditionnaire au trib. mixte.
Attia Wahby bey (✿ A.), chef du serv. central de la Voie et Travaux aux Chemins de fer.
Attia & Chiche, faïences et verreries, Hamzaoui el-Kébir.
Attias, Alexandre, *New-York Tailor*, Ch. Kamel.
Attias, S. D., marchand-tailleur, ruelle de l'hôtel du Nil.
Auberge, I., tailleur pour dames, Ch. el-Madabegh, 20.
Auberge, Mme, robes et manteaux, Hôtel Sémiramis, TÉLÉPH. 2125.
Aubert, Georges, architecte, Egyptian State Railways, Buildings Office.

BAUME BENGUÉ
Soulagement instantané
RHUMATISMES, GOUTTE, NÉVRALGIES

Aubert, Mme Vve Gratien, prop. de la pension *Française*, Ch. el-Madabegh, 16.
Aubuz (d'), Bimb. Claude, inspecteur de police, Gouvernorat.
Auclair, Edouard, chef de bureau, Min. de l'Instruction Publique, expert en écritures et cachets agréé par le trib. mixte.
Audas, Bimb. R.S., serv. vétérinaire, Armée égypt.
Audi, Alexandre, tailleur, Ch. Faggalah.
Augustin, R. P., curé grec-orthodoxe.
Aun Allah Ghaleb, ameublements arabesques et menuisier, Ch. el-Faggalah, 10.
Aupest, Eugène, chef de bureau, serv. d'Identification, Min. de l'Intérieur, dom. Ch. Sakakini pacha, imm. Ismaïl bey Khachaba.
Auriema, Gabriel, huissier, trib. mixte.
Atchison, A. F. T., électricien en chef, serv. des municipalités et commissions locales, Min. de l'Intérieur, Turf Club.
Atelier de peinture de la Voie de l'Adm. des Chemins de fer Egypt., Saptieh.
Atelier des Ponts de l'Adm. des Chemins de fer Egypt., Saptieh.
Athanasaki, A., épicier, Ch. Tewfik, 14.
Athanasaki, J., avocat, Ch. Elfi bey, 5.
Athanash, J., curiosités et antiquités, Khan-Khalil.
Athanassiadis, Jean, chef-comptable, Banque d'Orient.
Atlas Assur. Co. Ltd (incendie), Stern frères G.m.b.H. agents, Hoche Issa, TÉLÉPH. 262, B.P. 384.
Attar, Abdel-Aziz, de la maison Abdel-Aziz & Eïd el-Attar, r. Neuve.
Attar, Abdel-Aziz, nouveautés, r. Neuve, 2,
Attar, Abdel-Aziz & Abdel-Hamid, manufactures, Ch. el-Aschrafieh, 10.
Attar, Abdel-Hamid, de la maison Abdel-Aziz & Abdel-Hamid el-Attar, Ch. el-Aschrafieh, 10.
Attar, Ahmed, tapis et mercerie, Mouski.
Attar, Eïd, de la maison Abdel-Aziz & Eïd el-Attar, r. Neuve.
Attar, G., à l'Adm. des Gardes-Côtes, dom. Ch. Abbas, 255.
Attar, Joseph Z., manufactures, Ch. el-Ghouri.
Attar, Mohamed Hassan, nouveautés et tapis, Ch. el-Akkadine.
Attar, W., commis, compt., Crédit Foncier.
Attar, Youssef, manufactures, Ch. el-Attar, dom. Choubrah.
Attard, J., prop du *British Imperial Hotel* Ch. Wagh el-Birka.
Attard, J., commis, serv. des Emprunts, Crédit Foncier.
Auroy, Mme E., modiste, couturière, Ch. el-Manakh, 18.
Austin, J. Meredith, directeur gén. de la British Engineering Co. of Egypt, Ltd, TÉLÉPH. 428 B.P. 563, dom. Helouan, TÉLÉPH. 115.
Austro-Americana S/S Co. Ltd (Trieste) Caffari & Co agents, Ch. el-Manakh, 17.
Austro-Hongroise (pharmacie), Elie J. Menasce prop., Ch. Daher, TÉLÉPH. 1129.
Austro-Orientalische Handels, A.-G., Ch. Azbak, 4, TÉLÉPH. 1609, B.P. 1084, (voir page 360)
Avad, Dr Humbert, médecin, Ch. Sabri, 14 (Zaher).
Avad, Dr Louis, médecin, Ch. Sabri, 14 (Zaher).
Avadis, E., ingénieur, chef du bureau technique de l'Egyptian Swiss Iron Works, pl. de Daher, 15.
Avakian, Yervant, prop. de la pharmacie de la *Poste*, Midan Azbak, imm. Matatia, TÉLÉPH. 329.
Avatis, M., prop. de *The Anglo-American Book Depot*, Ch. Kasr el-Nil, 28.
Avedis, Rev. Père, curé arménien-orthodoxe, Chapelle Saint-Minas.
Avierino, Cambouris E., nég.-com., Ch. Abdel-Aziz, 29.
Avierino, François, aide-caissier à la Banque Impériale Ottomane.
Avierinos, E., & Co., *The A. I. Aerated Water Factory*, Ch. Abbas, 125, TÉLÉPH. 1716.
Avierino, Les fils de P., nég.-com., r. Djelal pacha (Tewfikieh), B.P. 892.
Avirbouh, Mme Sophie, couturière, Ch. Hoche el-Hine, 2.

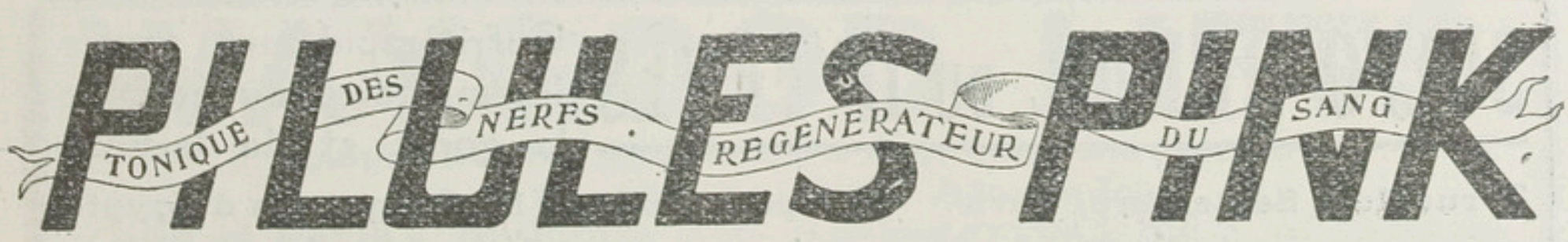

Avlonitis, Mme Vve A., dom. Ch. el-Manakh, 3.
Avlonitis, J., & Co., menuisiers, Bazar Mourour.
Avlonitis, Kévis, avocat, Ch. Kasr el-Nil, 32, B.P. 806.
Avlonitis, Spiro, fondé de pouvoirs de la maison G. Penasson, Ch. el-Bawaki.
Avogadro, Comte A., chef de bureau Contributions Directes, Min. des Fin. B.P. 508.
Avogadro, Louis, comptable, Cie du Gaz.
Avoyou, Dr Joseph, médecin, Ch. el-Haddarah, 40 (Abdel-Aziz).
Avra, Michel, avocat, Ch. el-Nasrieh, 7, dom. Choubrah.
Awad Aboul-Ela, mercier, Ch. Darb el-Gamamiz.
Awad, Alexandre, prop. de la pharmacie de la *Liberté*, r. Zaher, 52, TÉLÉPH. 1059.
Awad, Alphonse, expéd., trib. mixte.
Awad Amin, prop. de l'imprimerie *Al-Togarieh*, Darb el-Gameh (Clot-bey).
Awad Awadallah Mina eff., commis, Immeubles libres, Min. des Fin.
Awad, César, avocat, Ch. el-Manakh, 25.
Awad Elias bey, avocat à la Cour, Haret Chawarby, 4, TÉLÉPH. 2567.
Awad Girgis Hibashy, clerk (time-keeper), at Boyes, Shilston & Co., dom. Kullali, Ch. el-Zaher, 21.
Awad Ibrahim, émail du cuivre, Haret Chafeï (Abdine).
Awad Ibrahim eff., prof., école Abbas, Min. de l'Instruction publique.
Awad, Ishak Khalil, prof. de sciences à l'école copte-orthodoxe, B.P. Fagallah 30, dom. Ch. Mohamed Hanafi, 3 (Kolali).
Awad Moussa, cordonnier, Ch. el-Borg.
Awad Nassar, bijoutier, Sagha.
Awad Salama, entrepreneur, matér. de constructions, Ch. Abbas, 131.
Awad Wassef eff., publiciste, Journal *Misr*.
Awad, Youssef & Co., prop. de l'*Eden Bazaar*, produits soudanais, plumes d'autruches, Ch. el-Maghraby, 16.
Awadallah & Narouz Hanna, cordonniers, Ch. Clot-bey, 24

Awlad Enan (pharmacie), Mmes Victoria & Flemina Azar, Ch. Nubar pacha, 22, TÉLÉPH. 1060.
Axarlis, P., prop. du café et bar *Petit Continental*, Ch. el-Maghraby, 3.
Axarly, Emmanuel J., Edward House, Ch. Foum el-Teraah (Kasr el-Nil).
Axelos, Nicolas & Jean, nég. en coton et propriétaires, Ch. Tewfik, 17, TÉLÉPH. 2174, B.P. 803, dom. Helouan.
Axler, Jack, chef-inspecteur de l'Egyptian Markets.
Ayache & Tamba, tabacs et cigarettes, Ch. Gameh el-Banat, TÉLÉPH. 835, B.P. 396.
Ayad, Jacob, commis au Tanzim, Min. des Trav. Pub.
Ayad Marzouk & Frères, denrées coloniales, boul. Clot-bey.
Ayliayan, Karabet eff., commis, serv de la presse et des permis, Min. de l'Intérieur.
Ayoub Chaoul eff., commis, comptab. de l'Imprimerie Nationale, Min. des Fin.
Ayoub bey Charara, bois de construction, Ch. Mohamed Aly, 104, TÉLÉPH. 2434. B.P. 790.
Ayoub Joseph & Co., nég. en peaux et cuirs, Haret el-Chawarby, 4, TÉLÉPH. 3196, tannerie 1669.
Ayoub Khalil, dom. Ch. el-Madabegh, 13.
Ayoub, K., & Co., courtiers en valeurs, Ch. el-Manakh, 3.
Ayoub Néguib, avocat, Ch. el-Maghrabi, 28, TÉLÉPH. 1460 dom. pl. de l'Opéra, 44.
Ayoub Sabri, eff., commis, serv. Comptab., Min. de l'Intérieur.
Ayoub & Zarifa, banquiers, Calcutta Buildings, TÉLÉPH. 1007, B.P. 724.
Ayoucha Sami, Dame, sage-femme, attachée au bureau sanitaire du Kism de Choubrah, Sekket el-Faggalah, TÉLÉPH. 594.
Ayrandjian, Kabriel denrées coloniales, Ch. Bein el-Sourein.
Ayrout, H. J., ingénieur civil E.P.C., Midan Soliman pacha, 8, TÉLÉPH. 1376.
Ayrout, Loutfi bey, avocat, Ch. Souk el-Khodar, TÉLÉPH. dom. 960.
Ayrout, Selim J., avocat, Midan Soliman pacha, 8, TÉLÉPH. 1376.

SULFO-RHINOL DU Dr FAYÈS Guérit rapidement toutes les maladies du nez, de la gorge et du larynx.
3, rue du 4 Septembre, Paris. Dépôt chez tous les Droguistes d'Egypte

Azadian, Haig H., avocat, Ch. el-Maghraby, 7.
Azam, Albert, commis de 1re classe, serv. paiements Pensions, Min. des Fin.
Azam, A.M., boîtes en fer blanc, boul. Mohamed Aly.
Azam, César, émargeur, Caisse de la Dette-
Azam, Ch., commis, bureau de traduction et vérification, Crédit Foncier, Ch. Sabri, 9.
Azam, Edmond, secrétaire de l'Egyptian Enterprise & Development Co., dom. Ch. Khalig el-Masri (Ch. Abbas).
Azar, Joseph, comptable à l'Imprimerie Nationale.
Azar, Tewfik C., pharmacien de l'Hôpital pour les maladies cutanées et sexuelles.
Azar, Mmes Victoria & Flamina, prop. de la Pharmacie *Avlad Enan*, Bab el-Hadid, 22, TÉLÉPH. 1060.
Azaria, Dr V. R., médecin, pl. de l'Opéra, Haret Hamza, TÉLÉPH. 239.
Azer Daoud eff., Commis, Contentieux, Min. des Finances.
Azer Habachi, avocat, Ch. el-Estinaf, TÉLÉPH. 1508.
Azer Hilmi, avocat, rédacteur prop. de la revue législative *Mizan Al-Eetedal*, Ch. Sekket el-Faggala.
Azhari, Ahmed bey, contrôleur des recettes aux Wakfs.
Aziz Abdel-Nour eff., commis aux Contrib. Directes, Min. des Fin.
Aziz Abdel-Sayed, à la Poste égypt., (colis).
Aziz Arif, expéditionnaire au trib. mixte.
Aziz Chehata eff., Youzb., Corps Médical, Armée égypt.
Aziz Chenouda, chez M. Killingbeck.
Aziz Dos eff., commis de 1re classe, serv. du Contentieux, Min. de l'Intérieur.
Aziz Elias & Co., courtiers et agents d'affaires, Calcutta Buildings.
Aziz Fahmi eff., commis, serv. du Contentieux, Min. de l'Intérieur.
Aziz Fahmi eff., économat central, Min. des Finances.
Aziz Fahmy, expéditionnaire de 3me classe au trib. mixte.
Aziz Fahmi eff., Youzb., Artillerie, Armée égypt.
Aziz Francis eff., agent du bureau postal de Boulac.
Aziz Goubran eff., serv. de la presse et de permis, Min. de l'Intérieur.
Aziz Guindy, inspecteur, Comptab. et Contrôle, Chemins de fer.
Aziz Gress, expéditionnaire, trib. mixte.
Aziz Hassan pacha, S.A. le Prince, Choubrah, TÉLÉPH. 968, dom. 211.
Aziz Hassan eff., inspecteur des pharmaciens aux Wakfs.
Aziz el-Hindi (Wakf du Hag), Ch. Cheikh Rihane, maison Faïzy pacha, TÉLÉPH. 745, B.P. 177.
Aziz Izzet pacha, rentier, Daher, TÉLÉPH. 959.
Aziz, J., magasinier au Mont de Piété.
Aziz Kahil eff., commis, verif. des Administrations, Min. des Finances.
Aziz Mansour, marchand-tailleur, Ch. el-Faggalah, B.P. Faggalah 3, dom. imm. Ahmed Saïd bey (Faggallah).
Aziz Morcos eff., à l'Adm. des Gardes-Côtes.
Aziz Nasser, agent d'affaires, courtier, terrains, Haret Soufi, B.P. 621.
Aziz Saad eff., commis, Contributions directes, Min. des Fin.
Aziz Salib eff., commis, vérific. et écritures, Trésorerie, Min. des Fin.
Aziz Youssef bey, inspecteur des Greffes des trib. ind. au Min. de la Justice, TÉLÉPH. dom. 95.
Aziz Youssef Antoun eff., commis, Comptab. Centrale, Min. des Fin.
Aziz Youssef eff., commis, serv. Comptab., Min. de l'Intérieur.
Aziz Zayed eff., commis au Contentieux, Min. des Fin.
Aziz Zéki eff., secrétaire adjoint de la maison civile de S.A. le Khédive.
Azkabedian Sœurs, Mlles, corsets sur mesure, Haret Abou-Seif (Abdel-Aziz).
Azkalani, Mohamed, de la Cie Frigorifique d'Egypte, TÉLÉPH. 112.
Aznavorian, Boghos, brodeur, Darb el-Mezayen.
Azoulaï, Bohor, manufactures, r. Neuve.

WAYGOOD LIFTS
Agents: ALLEN, ALDERSON & Co., Ltd., Alexandria
As at Central Building, Alexandria
and st David's Buildings and Anglo-Egyptian Bank of Cairo.

Azoulaï, I., manufactures, r. Neuve, 8.
Azoury, Abdallah bey, secrétaire, Min. de la Guerre.
Azoury, Alexandre, coiffeur, Ch. Faggalah.
Azoury, Alfred, secrétaire du Conseil de The Koubbeh Gardens, r. Tewfik, 25.
Azoury, Elias eff., Soudan Financial Deprt.
Azoury, Néguib, dom. Ch. Cheikh Hamza, 9.
Azouz Gormanos & Co., cordonniers, Ch. Clot bey, 32.
Azouz, Tewfik, prop. de la revue arabe *El-Moftah*, Ch. Clot bey.
Az-Zouhour (Les fleurs), revue littéraire, A. J. Gemayel direct.-prop.

B

Baader, Alfred, maison Baader & Gross.
Baader & Gross, succrs. (Albert Hohl), typo-lithographie et papeterie *Suisse*, Ch. Kasr el-Nil, TÉLÉPH. 321, ateliers, av. Choubrah, TÉLÉPH. 649, B.P. 679.
Babani, Léon, à la National Bank.
Babani, Nessim, à la National Bank.
Babazogli pacha, Farid, chef du serv. adm., Min. des Trav. Publics, dom. Tewfikieh, TÉLÉPH. 980.
Babenco, Mlle Anna, garde malade, hôpital de Choubrah, TÉLÉPH. 1284.
Babi el-Halabi, Moustapha & frères, papeterie et imprimerie, Ch. Khan Gaafar, TÉLÉPH. 856, B.P. Ghourieh, 34 dom. Mounirah.
Babli, Arnaout & Barakat frères, joailliers, Mouski.
Babli Assaad, bijoutier, Ch. el-Nahassine, Ch. Boulac, 17.
Bacaud, Paul, expéditionaire, au serv. électrique de la Cie du Gaz.
Bacharach, H., de la maison H. Bacharach & Co.
Bacharach, H., & Co., confection, bonneterie, chemiserie, etc., pl. Ataba el-Khadra, TÉLÉPH. 1913, B.P. 180. Succursale : r. el-Manakh.
Bachatli, J., commis au bureau de la Comptab., Crédit Foncier, dom. r. Sabri.
Bachatly, Joseph B., chef de bureau, Min. de l'Intérieur, dom. Ch. Rayel (Helouan).
Bachir, Joseph, cigarettes, r. Clot bey, 59.
Back, Horace A., avocat, Ch. Kasr el-Nil, 15, dom. Ch. Emad el-Dine, imm. S.
Back de Surany, Philippe (✠A), consul de Perse, bureau Ch. el-Saha, 42, TÉLÉPH. 644, dom. Ch. el-Cheikh Barakat, 19, TÉLÉPH. 585, B.P. 788.
Bacle, Auguste, attaché à l'agence d'importations Anglo-Française E. Bacle, B.P. 1229.
Bacle, Eugène, *Agence d'importations Anglo-Française*, Atfet el-Haddarah, 3, (Abdine), B.P. 1229.
Bacoom, Féhim, drogman de l'Agence Dipl. et Consulat Gén. de Danemark.
Bacos, Alfred, chef du serv. Portefeuille au Comptoir National d'Escompte de Paris.
Bacos, Sélim bey, chef des Contributions Directes, Gouvernorat.
Bacos, V., & C., nég. en cotons, Ch. Soliman pacha, 14, TÉLÉPH. 1717, B.P. 484.
Bacoura, Ibrahim bey, sous-directeur de la Comptab., Domaines de l'Etat.
Bacouropoulo, A. & P., frères, prop. du café et bar *Abbassieh*, Ch. Abbassieh.
Bacum, Antoine, expert comptable, agréé au trib. mixte, agent d'affaires, Ch. el-Bawaky, TÉLÉPH. 2556.
Badalassi, C., débit de vins, Ch. Cheikh Aboul-Sebaa, 21.
Badaro, Georges, expéditionnaire de 3me classe au trib. mixte.
Badaro, Michel, avocat, r. Elfi bey, 5.
Badawi Youssef eff., Bimb., serv. de Recrutement, Armée égypt.
Badieh Sidhom Tadros, commis-greffier, trib. mixte de 1re inst.
Badir, Dr Francis, médecin, clin. Ch. Clot-bey, 64, dom. r. el-Zaher, 7. TÉLÉPH. 1111.
Badir, Wadih, serv. Comptab., Anglo-Egyptian Bank.
Badr, K. A., prop. de l'*Ataba el-Khadra Pharmacy*, pl. Ataba Khadra, TÉLÉPH. 1904.
Badr, Mohamed, avocat près les Trib. mixtes.
Badran, W., de la maison R. Rizkallah & W. Badran.
Badt, Dr Joseph, avocat, Haret Soufi, 4, dom. Ch. Solimam pacha, imm. Gresham.

ELECTRICITÉ
A. H. MOLLIK, ALEXANDRIE, Rue Stamboul, 10, — Téléphone N° 1137
Force et Lumière, Lampes économiques
LUSTRERIES FRANÇAISE ET ANGLAISE

Baehler, Ch., directeur général de l'Egyptian Hotels Ltd, Ch. Kamel, 8, dom. Guezireh TÉLÉPH. 1821.
Bagani, Fotius, de la maison J. & F. Bagani Frères, dom. Ch. Faggalah, 11.
Bagani, Jean, de la maison J. & F. Bagani Frères.
Bagani, J. & F., frères, papeterie cigares et papier à cigarettes, Mouski, TÉLÉPH. 157, B.P. 1044.
Baghdjian, Agob B., cuirs et peaux, fourn. pour cordonniers, boul. Clot-bey.
Bagnara, A., directeur de la maison A. Manusardi & V. Ambrosoli, dom. Kasr el-Aïni, B.P. 1112.
Bagouri, Mohamed Khalil, manufactures, Ch.el-Ghouri.
Bahah, Joseph, nég.-com., Hamzawi, okelle Madkour.
Bahah, Youssef, bonneterie, r. Neuve, B.P. 1204.
Bahari, Aziz, entrepreneur et agent d'affaires, Ch. el-Manakh, 9, TÉLÉPH. 1706.
Bahari, B., à l'Agricultural Bank.
Bahari, G. A., & Co., courtiers en valeurs, Ch. el-Manakh, 9, B.P. 171.
Bahari, Gabriel eff., préparateur au Laboratoire de Chimie, école de Médecine et de Pharmacie, TÉLÉPH. 977.
Bahari, Georges, de la maison G. A. Bahari & Co.
Bahari, Habib, avocat près les Trib.mixtes, et Indigènes Ch. Chawarby pacha, 2, TÉLÉPH. 3122.
Bahari, Joseph, avocat, Ch. Emad el-Dine, TÉLÉPH. 1517, dom. Ch. Kenisset el-Guedideh, imm. Coronel.
Bahari, Michel, chef du bureau des réalisations du Crédit Foncier, dom. r. Maroun (Choubrah).
Bahari, Néguib bey, sous-directeur de la Soc. Anon. Agricole et Industrielle.
Bahari, Ragheb Hanna, mercerie, bonneterie et chaussures, Ch. Amir el-Giouche el-Barrani.
Bahari, Sélim, employé à la Soc. Gén. des Sucreries et de la Raffinerie d'Egypte.
Bahari, Zaki A., de la maison Bahari Frères, Ch. el-Manakh, 5.
Bahari Frères, banquiers, Ch. el-Manakh, 9.
Bahari frères, Ch. Bein el-Sourein, 14.
Bahr Hafez Hassanein, denrées coloniales, sucre, r. Neuve.
Bahri, Joseph, commiss., co-fondé de pouvoirs de la Soc. Russo-Egyptienne, Ch. Kasr el-Nil, 40, B.P. 1449.
Bahri, Dr G., médecin, Ch. Seifel-Din el-Barrani, 13 (Fagallah), TÉLÉPH. 977.
Bahri & Kotb, épiciers, r. Neuve.
Bailey, Miss S., sage-femme, Ch. Nubar pacha, 12.
Bain, Dr Adolphe, directeur de l'Institut Antirabique (Sanitary Dept), dom. à l'Institut Antirabique.
Bains *(Voir à cette rubrique aux Professions.)*
Baird, Sir Alexander, rentier, Matarieh.
Bajocchi, Mme Blanche, couturière, boul. Mohamed Aly.
Bajocchi Flli, horlogers bijoutiers, Ch. Nubar pacha, 13.
Bajocchi, Paul, horloger-bijoutier, Darb el-Wassa.
Bajocchi, Pietro, de la maison Flli Bajocchi, dom. Choubrah.
Bajocchi, Romano, sculpteur en bois, Ch el-Torba.
Bajocchi, Tullio, Ch. Cattaui bey.
Bajocchi, Ugo, Ch. Bein el-Sourein, 16.
Bakalian, G., attaché à la Société Anonyme des tabacs et cigarettes Matossian, av. des Pyramides.
Bakazi, Sélim & Mansour, chaussures, mercerie et parfumerie, boul. Clot-bey.
Baker, Mme E. M., prof. d'anglais, dom. Ch. Choubrah, 51, imm. Farid bey.
Bakhoum, Fahim, avocat, Ch. el-Manakh, 9, TÉLÉPH. 2424, dom. Matarieh.
Bakhoum, Saleh Gorgui, nég. en manufactures et mercerie, Ch. el-Koubri.
Bakhoum, Théodore, ingénieur-mécanicien, entrepreneur et fonderie mécanique, Boulac, TÉLÉPH. 64, B.P. 308.
Bakirgian Frères, manufactures, Ch. Mangallah (Hamzawi), TÉLÉPH. 1937, B.P. 1015.
Bakly, Dr Aly bey, dentiste, Ch. Mazloum pacha, 8, TÉLÉPH. 289.

HYPOCHLORINE
Antiseptique Puissant, Désinfectant et Désodorisant sans rival.
En dilution à 5 % soit, une cuillerée à café dans demi verre d'eau, guérit **affections de la bouche, de la gorge** et **du nez** en gargarismes. **Brûlures, blessures, coupures, démangeaisons, furoncles, ophtalmies, plaies,** etc. en lavages. *Agent:* **MAZLOUM.**
Fl. de P.T. 5 et P.T. 14. Toutes Pharmacies

Bakr Mohamed (Cheikh), papier à cigarettes, r. Neuve, TÉLÉPH. 1692.
Bakri, Mahmoud eff., m. t., Artillerie, Armée égypt.
Bakri el-Sedfi (Cheikh), grand moufti.
Bakri el-Sayed Mohamed Tewfik, membre permanent du Conseil Législatif, Khoronfiche, TÉLÉPH. 1127.
Baladi, Ant., & Co., nég.-com., Ch. Gameh el-Banat, B.P. 845.
Baladi, Elie J., caissier, fondé de pouvoirs de la maison Lambert & Ralli et préposé au Crédit hypothécaire agricole & Urbain d'Egypte, dom. Haret el-Bashiri, 8 (Ch. Berket el-Rathle).
Baladi, Georges, bijoutier, Sagha (Khan Khalil), dom. Zeïtoun
Balakssi, Mohamed Galal, nég. en céréales, Ch. el-Adawi.
Balamoutian, Yacoub, horloger, Ch. el-Dawawine, 69.
Balanos, Constantin J., restaurant, Ch. Wagh el-Birka.
Balayage et d'Arrosage (serv. de) Boulac, (voir page 232).
Baldasar, F., avocat de l'Agricultural Bank.
Baldi, Egidio, entrepreneur, Ch. el-Anaber, 27 (Saptieh).
Baldioli, Victor, commis-greffier, trib. mixte.
Balducci Tosi, Mme Marie, directrice de l'école fem. Itallienne, dom. pl. Tuman bey (*Koubeh palais*).
Baldwin, E. W., manager, British Recreation Club.
Balekdjian, M., banquier et cigarettes, Ch. Wagh el-Berka.
Balekdjian & Co., *Ottoman House*, bonneterie et chemiserie Ch. el-Manakh, 3.
Balerna, Charles, chef appareillage au serv. techn. électricité, Cie du Gaz.
Balerna, Paul, chef de fabrication au serv. technique gaz. Cie du Gaz.
Balestra, S., employé à la National Bank.
Balian, Albert, Ch. Abbas, 131.
Balian, Garo, architecte, r. du Télégraphe, 4, TÉLÉPH. 1290.
Balian, G. J. & Co., nég.-com. et nég. en manufactures, okelle Madkour (Hamzawi), B.P. 231.
Balian, Garabed J., de la maison G. J. Balian & Co., dom. Choubrah (Ciccolani.)
Ball, Aldo, dom. r. Cheikh Aboul-Sebaa, 10.
Ball Brothers & Co., nég.-com., nég. en charbons de terre, Ch. Cheikh Aboul-Sebaa, 10, TÉLÉPH. 1186 et 484, B.P. 592.
Ball, Dr J., inspecteur en chef, Inspection Géologique, serv. de l'Arpentage.
Ballerini, E. M., ingénieur, Ch. Tewfik, 18,
Ballian, J., c/o Banque Impér. Ottomane.
Ballis, Socrate, avocat, Haret el-Soufi, 4, TÉLÉPH. 3165.
Balls, W. L., botaniste à la Soc. Khéd. d'Agriculture, Ghezireh House.
Baloise (La), Cie d'assur. (vie, incendie et transport), Frederic Ott & Co agents, Ch. Gameh el-Banat, TÉLÉPH. 919.
Balthazar, Jean, interprète, trib. mixte, dom. Ch. Aboul-Riche.
Baluci Sœurs, couturières, Ch. Wabour el-Miah, 20.
Balzan, A., commis, serv. des Emprunts, Crédit Foncier.
Bancel, François, & Co., agents transitaires et d'assur. maritimes, Ch. Maghraby, 6 B.P. 1396, TÉLÉPH. 1347.
Banco di Roma, Ch. Cheikh Abou el-Sebaa, TÉLÉPH. direction 1511, B.P. 1017 (voir page 332).
Bank of Abyssinia, bureau National Bank (voir page 333).
Bank of Egypt Ltd, Ch. Kasr el-Nil, 43, TÉLÉPH. 58. (voir page 333).
Banna, Alexandre, tailleur, Ch. el-Faggallah, 28.
Bannane, Abdel-Wahab eff., prof. d'anglais à l'école de la Société copte-orthodoxe El-Tewfik.
Bannany, Abdel-Hamid, manufactures, r. Neuve.
Bannwarth, Dr E., médecin, Ch. Emad el-Din, Khédivial Bldgs, 2, TÉLÉPH. 324.
Banoub, Daoud, eff., bachkatib, patriarcat copte-catholique.
Banoub, Georges, horloger, Faggalah, 33.
Banque d'Athènes, Ch. Kenissa el-Guédida, B.P. 598, TÉLÉPH. direction 1481, bureau annexe au Mousky, TÉLÉPH. 1393 (voir page 333).

THE Shannon LIMITED
OFFICE & BANK FITTERS
CAIRO, 33, Sharia el Madabegh
Téléphone 1966
ALEXANDRIA, 13, Rue Sesostris
Téléphone 962

Banque du Caire Ltd, Ch. Emad el-Dine, imm. Fleurent, TÉLÉPH. 2332 B.P. 1046.
Banque Egyptienne de Commerce, Ch. el-Maghraby, 5, TÉLÉPH. direction 1677, B.P. 920, (voir page 335).
Banque Française d'Egypte, Ch. Chérifein, 7, TÉLÉPH. 2592 et 3085, B.P. 1090 (voir page 335).
Banque Hypothécaire Egyptienne, Ch. el-Maghraby (voir page 342).
Banque Hypothécaire Franco-Egyptienne, r. Chérifein, 7, TÉLÉPH. 2592, 3085, B.P. 1090, (voir page 335).
Banque Impériale Ottomane, Ch. Emad el-Dine (rd.-pt. Suarès) TÉLÉPH. dir. 920 et 71, B.P. 85, (voir page 336).
Banque d'Orient, Ch. el-Manakh, 7, TÉLÉPH. direction 1651, B.P. 1048, (voir page 337).
Bantazi, Elie, antiquités et curiosités, Khan-Khalil.
Baracat, Georges, agent d'affaires, imm. Matatia, dom. Ch Hamdi, 2.
Baraize, Emile, directeur-adjoint des trav. au serv. des antiquités égypt. et des musées, dom. Ch. Sahel, 4, imm. Pilavachi.
Barakat, Dr Antoun bey, inspecteur au bureau central d'Hygiène Publique, dom. Ch. Choubrah.
Barakat, Arnaout & Co., bijoutiers, Ch. Mouski, TÉLÉPH. 821.
Barakat, Aziz, marchand-tailleur, Haret el-Mezayen.
Barakat, Darwiche bey, cuivre jaune, Ch. el-Nahhasine, dom. el-Gamalieh.
Barakat, Georges E., prop. de la cordonnerie *Faggalah*, Ch. el-Zaher, 23.
Barakat, Hassan, mercerie, r. Neuve, 16.
Barakat, Moursi, couleurs, vernis, ferronnerie et quincaillerie, Darb el-Mahabil.
Barakat, Naoum, & fils, lingerie, Mouski,
Barakat, Saddik & Co., bijouterie, argenterie et orfevrerie, Mouski, TÉLÉPH. 843.
Barany, W., M. Lazame & Co., nég.-com., Jardin Rossetti, 9, TÉLÉPH. 3177, B.P. 1173.
Barany, William, de la maison W. Barany, M. Lazame & Co., dom. r. Zaki, 16 (Tewfikieh).
Baratti, M., robes et manteaux, Ch. Abbas, 109.
Baratti, prof Pietro, enseignant, école secondaire italienne.
Baratzos, Les fils P. J., prop. du *Nasrieh Bar* et cigarettes, Ch. Khaïrate, 6.
Barbarian frères, tabacs, Midan Bab el-Khalk.
Barber, Rev. Edward E., secrétaire, Young Mens Christian Association, St. Davids Bldgs.
Barbey, Paul, imprimerie, Ch. Abdel-Aziz.
Barbier (Librairie Centrale,) Delbourgo & Co., Ch. Emad el-Dine, St. Davids Bldgs.
Barcellon, A., fondé de pouvoirs de la Salonica Cigarette Co.
Barcilon, Abram, employé aux Assicurazioni Generali di Trieste.
Barda, Benjamin, serv. correspondance, Anglo-Egyptian Bank.
Bardach, Mme E., sage-femme, Darb el-Barabra (Mousky).
Bariactaris, Georges, cuirs et peaux et fourn. pour cordonniers, Ch. Gameh el-Banat.
Barker, Bimb. C. A., 3me bataillon, Armée égypt.
Barki, N. & Co., nég.-com., Ch. Abdine, 45.
Barles, Emilien, pédicure, Ch. Guinénah, 8, imm. Sicrits.
Bar Lock Typewriter, The Shannon Ltd. agents, Ch. el-Madabegh, 33, TÉLÉPH. 1966, B.P. 849.
Barmilgui, Simon, coiffeur, *Nouveau Salon Central*, Ch. el-Bosta, 1.
Barnabé, Simon, oiselier, Ch. Abdel-Aziz, 8.
Barnard, P. C., de la maison Reid, Barnard & Co., Turf Club, TÉLÉPH. 288.
Barnoti, M., de la maison Michel Barnoti & Co.
Barnoti, Michel, & Co., nég.-com., Darb Saada (Mansour pacha), 39, B.P. 153.
Barocas, E., expert comptable et syndic, TÉLÉPH. 3040.
Baron, Garabed, chaussures, Ch. Bein el-Sourein.
Baron, directeur de l'Exploitation (chemins de fer et tramways) C.E.R. & Heliopolis Oases Co.

ENTREPRISE GÉNÉRALE DE TRAVAUX DE PEINTURES ET DÉCORATIONS
L. ORLANDI & Co
LE CAIRE, 12, rue Kantaret-el-Dekka. Téléphone 31-28. Boîte Postale 1165
TRAVAUX D'ARTS — ENSEIGNES — ILLUMINATIONS PAPIERS PEINTS ET TRAVAUX D'ART SUR VERRES OPAQUES

Baroni, Lauro, ingénieur, attaché à la Cie. des Eaux, Haret el-Daramalli, 8.
Baroni, M., cordonnier et chaussures, Ch. el-Bosta, 5.
Baroudhi, O., tapissier, Abbassieh.
Barouk, Les fils Lieto, bijoutiers et joailliers, Ch. el-Manakh, 7, TÉLÉPH. 746.
Baroukh, Eliaho, banquier, r. Neuve, TÉLÉPH. 895.
Baroukh, E.Siahou, bonneterie, r.Neuve, 29.
Baroukh, Joseph, huissier, trib. mixte.
Baroukh, Massouda Eliaho, joaillier, Ch. el-Nahhasine.
Baroukh, Massouda J., avocat, Ch Téatro, TÉLÉPH. 2572.
Baroukh, Youssef, bijoutier, Sagha.
Barrad, Hussein, charbon et bois, Boulac.
Barrada, A. H., manufactures, Ch. el-Achrafieh.
Barras, Ulysse, nég. en denrées coloniales, Jardin Rossetti.
Barratti, A., horloger et graveur, Ch. Nubar pacha, 8.
Barrière, Jean, dom. Ch. el-Cheikh Hamza, 29.
Barriéty bey, Paul, directeur de la Compt. aux Domaines de l'Etat, Ch. el-Manakh.
Barry, E., commis, bureau de Réalisations, Crédit Foncier, dom. Ch. Emad el-Dine, 58 (Abdine).
Barsa, Elias & Co., tailleurs, Ch. Abdine, 20 et 23.
Barsa, Hanna, tailleur, Ch. Abdine, 12.
Barsanian, H., à l'Agricultural Bank.
Barsanti, Alexandre (★), directeur des travaux, serv. des Antiquités et des Musées.
Barsoum, A., à l'Agricultural Bank.
Barsoum, A., avocat, Ch. Maghraby, imm. Adès.
Barsoum Abdel-Kaddous, huissier, trib. mixte, r. Fagallah, 18.
Barsoum el-Bagouri, bijoutier, Sagha.
Barsoum, Daoud eff., employé chez Clément Misrahi.
Barsoum Ghobrial el-Mandarawi eff., commis au Contentieux, Min. des Fin.
Barsoum, Nessim, ingénieur-agronome, B.P. 20 Faggalah, dom. Ch. Gali, 10 (Faggalah).
Barsoum Rouphaïl eff., commis de 1re classe aux Contrib. Dir., Min. des Fin.
Barsoum Salib, tarbouchier, boul.Clot-bey.
Barsoum Salib eff., commis aux Contributions Directes, Min. des Fin.
Barsoum Yacoub eff., sous-chef de bureau aux Contributions Directes, Min. des Fin.
Bartelloni, I., nég.-com., r. Gameh Banat.
Barthe-Dejean, Jules, du Comptoir d'Entreprises Industrielles et Commerciales d'Egypte, entrepreneur, av. Boulac, 9, TÉLÉPH. 1899, B.P. 1108, dom. Heliopolis.
Barthelemy, Marcelli, huissier, trib. mixte.
Bartolo, Adolphe, surintendant de la Telephone Co. of Egypt, Ltd, dom. Midan Bab el-Hadid.
Bartolo, Ange, serv. correspondance, Deutsche Orientbank, dom r. Nubar pacha.
Bartolocci, Dr A., médecin, Ch. Kasr el-Nil, 50, TÉLÉPH. 3197.
Bartolozzi, Ferruccio, commis-greffier, trib. mixte. dom. Ch. Gameh Charkass, 18.
Bartolucci, Mlle Marie, institutrice à l'école Italienne gratuite fém.
Bartschat, R., nég.-com., B.P. 1316.
Barucci, Giuseppe, émargeur, Caisse de la Dette.
Baruck, Elie, courtier en immeubles, Ch. el-Maghraby, 8.
Baruck, Elie & Raphaël Assin, courtiers en immeubles, Ch. el-Maghrabi, 8, TÉLÉPH. 1689, B.P. 876.
Barzo, C.M., horloger, boul. Abdine, 34.
Basbaleri, C., chef de rayon à la Cordonerie Parisienne, Ch. el-Bawaki.
Basbayanni, D., prop. de la cordonnerie *A l'Etoile*, Ch. el-Madabegh, 5.
Basch, Ernest, sous-directeur de l'Union Export-Gesellschaft, m. b. H., dom. pension Morrisson.
Bascia, Mlle Camilla, institutrice à l'école Italienne gratuite fem, dom. Ch Boulac.
Base, F.H., prof., école normale Khédiviale.
Basevi, Jules, ingénieur, B.P. 325.
Basiet, Dr S. A., médecin Ch. Nubar pacha, 12, TÉLÉPH. 1998.
Basile Guegues Sousso eff., m. a., Corprs Medical, Armée égypt.

MALVOISIE HAMBURGER & Co.
Vin blanc doux et très aromatique
PATRAS-GRÈCE *Maison fondée en 1846.*

Basile Hanna eff., ing. adjoint, 2me cercle d'Irrigations, Min. des Tav. Publics.
Basili Nicolas eff., commis, écritures centrales, Min. des Fin.
Basili Tadros pacha, fonctionnaire en retraite, TÉLÉPH. 985.
Basiliades, Nicolas, pharmacien, av. de Choubrah, 52.
Basiliou, Dimitri, chez Max Steinauer & Co.
Basmadjian, G., horloger et bijoutier, Ch. Aboul Ela.
Basmadjian, Karnik, papeterie et articles de voyage, boul. Abdine, 10.
Basri, Jos. S., & Co., nég.-com., Haret el-Chichini, B.P. 57 Ghourieh.
Bassetti, Vincent, expéditionnaire, trib. mixte.
Bassili, Antoine & Assad, nég. en bois, Ch. Yacoub (Nasrieh), TÉLÉPH. 2127, B.P. 1181.
Bassiliakis, N. E, épicier, Ch. Bein el-Sourein, 19.
Bassiouni, Nicolas eff., prof., école secondaire Saïdieh.
Bataïni, I. J., employé à la Vacuum Oil Co., dom. Ch. Zaher, 36.
Batanouni, Guirguis Mikhaïl, land proprietor, B.P. 28 Fagallah, dom. Ch. Bakrieh, 31.
Batanouni, Mikhaïl Ibrahim bey, achat et vente de terrains, Ch. el-Zaher.
Batbédat, P., chef du serv. des commandes à la Soc. Gén. des Sucreries et de la Raffinerie d'Egypte.
Bateman, F. C., inspecteur, serv. de balayage et d'arrosage, Min. Intérieur.
Batistinis Sœurs, modistes et couturières, Ch. Saba (Daher).
Battaglia, S., prop. de la photographie *Nouvelle*, Ch. Clot bey.
Battaglia, Vincenzo, prop. de l'*Emporium Grand Bazar*, articles divers, instruments de musique, Ch. el-Guinenah.
Battapolla, R. P. Emile, aumônier des sœurs franciscaines à la paroisse catholique latine de l'Assomption.
Battino frères, bonneterie, Ch Clot-bey, 48.
Battis, N., & Co., prop. de l'épicerie des *Pyramides*, Nouveau Bazar.
Battiti, Frank, chef-comptable expert à la Cie. égypt. Thomson-Houston, dom. pl. Abdine, 22, TÉLÉPH. 1210.
Batzas, A., coiffeur, *salon de l'Opéra*, Ch. Abdel-Hakk el-Sombâti, 4.
Baudouy, Alfred, attaché à la Soc. Khéd. d'Agriculture, Ch. Faggalah, 11.
Baudouy, Jérôme, secrétaire de S. A. le Prince Hussein Kamel pacha, dom. boul. Circulaire (Héliopolis) TÉLÉPH. Z. 17.
Baudrocco E. & F. Vergara, Ch. Zervoudachi 8, TÉLÉPH. 2383.
Bauer, Gustave A.W., prop. de *The Sphinx Bar*, Square Halim pacha, 2, TÉLÉPH. 459.
Bauer, Hans, fondé de pouvoirs de la maison Stern frères G.m.b.H, B.P. 384.
Bauer, I.G., brasserie, Ch. Boulac, 6, B.P. 1038, TÉLÉPH. 2930.
Bauer, Dr J., dentiste, Ch. Kamel, 9.
Baume & Marpent, C. Rifflart ingénieur en chef, r. Emad el-Dine, imm. Fleurent, TÉLÉPH. 1891 B.P. 97.
Bavastro, Ernest, forgeron-mécanicien, Saptieh.
Bay, Dr G., chef du serv. technique aux Chemins de Fer, Ch. el-Fagallah, 13, TÉLÉPH. 226.
Bayada, F., artiste peintre, Ch. Bendeka, 23 (Mousky).
Bayer, Brüder, nég.-com., Hamzawi, okelle Tarabichi, B.P. 4, TÉLÉPH. 1189.
Bayer, Julius, de la maison Bayer Brüder, dom. Ch. Zohni, 3 (Daher).
Baynes, H.K., ingenieur, managing director, Egyptian Engineering Co. Ltd, Ch. Emad el-Dine, TÉLÉPH. 2615, B.P. 1900, Turf Club.
Baynes, W. E. C., inspecteur des trib. ind., Min. de la Justice, dom. av. de la Bourse, Savoy Chambers et Turf Club.
Baynham, Miss, garde-malade, English Hospital & Victoria Nursing Home.
Bayoumi Aly, mercerie, r. Neuve.
Bayoumi Fathi bey, Dr, médecin, r. Abdel-Aziz, 36, dom. Guezira, TÉLÉPH. 1312.
Bayoumi Hammad, tapissier-décorateur, Ch. el-Faggalah.
Bayoumi Mohamed el-Raï, nég. en cuirs et peaux, fournitures pour cordonniers, Ch. el-Kirabieh.

S. HANDRINOS
LE CAIRE, Rue Boulac Abou El-Ela — Immeuble N. Wlandi
Téléphone N° 2391 B. P. 1377
Fers et métaux, ciment et matériaux de construction en général

Bayoumi Nasr, blanchisseur, Ch. el-Manakh, 29.

Bazars *(voir à cette rubrique aux Professions).*

Bazerghi, Edouard, comptable à la Cie. du Gaz.

Bazerghi, Fathalla, comptable, Cie. du Gaz.

Bazergui, Choucri J., chancelier de l'Agence Diplomatique et Consulat Gén. de Perse.

Bazergui, G., commis, bureau des Etats Hypothécaires, Crédit Foncier.

Bazergui, Georges Fathallah, manufactures et soieries, Ch. Souk el-Samak el-Kadim, dom. boul. Abbas.

Bazergui, Georges S., avocat, Ch. Abdel-Hakk el-Sombâti, 3.

Bazergui, S., & Co., pompes funèbres, Ch. el-Nouby, TÉLÉPH. 408.

Bazin, Didier, expéditionnaire, serv. électrique, Cie. du Gaz.

Bearcroft, W., district engineer, Egypt. Delta Light Railways, Sayeda Zénab.

Beasley, C R, expert agronome au trib, mixte, r. Zervudachi, 3, TÉLÉPH. 2672.

Beato, Camillo (✱) marbres statuaires, Ch. Kantaret el-Dekka, 12, TÉLÉPH. 1152.

Beaty, S. E., prop. de l'*English Laundry*, Ch. Mazloum pacha, 12.

Beauvisage, G., c/o Banco di Roma.

Beauvoir, H., commis, serv. des Emprunts, Crédit Foncier.

Beauvoir, L., de la maison A. Philibin & L. Beauvoir, Ch. el-Bawaki.

Bechara, Edmond, ingénieur, président de la Soc. de Bienfaisance arménienne catholique, dom r. Doubreh, 3.

Bechirian, Agop, cordonnier, Bazar Mourour.

Bechirian, Stephan, vente et réparat. des vapeur pétrole, Ch. el-Zaher, 21.

Becker bey, Dr H. T. de, médecin légiste du Consulat austro-hongrois, clinique Anglo-German Pharmacy, Ch. Bawaki, 11, TÉLÉPH. 66, dom. Ghezireh Palace Garden, TÉLÉPH. 2791.

Beckett, H. W., secrétaire à l'Inspection de Mines, serv. de l'Arpentage, Carlton House, Midan Ismaïlia.

Beddoe, Dr D. M., médecin chirurgien, Ch. Kasr el-Nil, 34, TÉLÉPH. 14.

Bedeiran, Agop, tailleur, Bazar Mourour.

Bedevian frères, tailleurs, Ch. Bendaka, 45.

Bedran, Georges & Alexandre, de la maison Bedran frères & N. Chehata, dom. r. Daher.

Bedran Frères & N. Chehata, commerçants, atelier de menuiserie, nouveautés, lainages, mercerie, Mousky, TÉLÉPH. 2786, B.P. 615.

Bedrossian, A., cordonnier, Choubrah.

Bedrossoff, A., chez Liggins & Frogatt.

Beer, Alfredo, agent d'assur, nég.-com., Ch. Madabegh 15, TÉLÉPH. bureau 32, dom. 1065, B.P. 113, atelier mécanique, Ch el-Noubi, dom. Ch. Cheikh Abou el-Sebaa, 14.

Beer, H., directeur du Crédit Lyonnais.

Begni, Antonio, ingénieur, Egypt. Delta Light Rlys., dom. Station Meadi.

Behar, Vitali, antiquités et curiosités, Khan-Khalil.

Behdjet Wahbi, Dr, prof. d'anatomie, école de Médecine et de Pharmacie.

Beheit Amin, dentiste, Ch. Abdel-Aziz, 29, TÉLÉPH. 1356.

Beidah, Rizkallah, bijoutier, Sagha.

Beinisch, Joseph, horloger, bijoutier et opticien, expert au Trib. mixte, Mouski, 8, TÉLÉPH. 851.

Beinisch, S. E., ingénieur propriétaire, B.P. 559.

Bekheit Moussa, denrées coloniales, boul. Clot-bey.

Bekour Holim (Soc. pour assister les malades pendant la nuit), siège hôtel Palestine, Mousky (voir page).

Belal el-Sayed Motalib eff., m.t., serv. des magasins, Armée égypt.

Beledi, A., à l'Agricultural Bank.

Belgica (Comptoir d'Importation), Fernand Mignot, Ch. Guinénah el-Mussalas, imm. Caneri, TÉLÉPH. 2344 B.P. 862.

Bell, John, sous-directeur de la maison Worms & Co., dom. Ch. Koubri Kasr el-Nil, 15.

Bellaïche & Dichy, nég.-com., r. Neuve.

Bellama, K., avocat, Ch. Kasr el-Nil, 50.

TUROG BREAD KIENZLE & SIMONDS
SHARIA MAGHRABI
TÉLÉPH. 24-19 B.P. 665

Bellamore, Jean D., attaché à la maison Nestor Gianaclis Ltd, Ch. Kamel.
Belleli, V. & S., achat et vente de terrains, Ch. Boulac, 6.
Belleni, Parissi, entrepreneur, Ch. Emad el-Dine, 1, B.P. 808.
Belleni, Xénophon, au Banco di Roma,
Belleri, S., réparation et fabr. de meubles, Darb el-Barabra (Mouski).
Bellet, Henri M., chez Lambert & Ralli, B.P. 44.
Belli, Giulio, avocat (cabinet E. Pezzi), Ch. el-Maghraby, 29.
Belli, Nereo, ingénieur-mécanicien, réparation et entretien d'automobiles, Ch. el-Nemr, 20.
Bellini bey, G.H., avocat.
Bellini, Husni César eff., secrétaire de la Daïra de S.A. le prince Ibrahim Helmy pacha.
Belloni, Zina E., dom. Ch. Zaki, 8.
Bellour, Théodore, directeur de la maison Gérard Jph, pl. Ataba el-Khadra, TÉLÉPH. 46, B.P. 565.
Bellour, Victor, conservateur, Intendance de l'Opéra Khédivial, Min. Trav. Publ.
Bellucci, Em., employé à la National Bank.
Belrose, Louis, attaché au Consulat gén. des Etats-Unis d'Amérique.
Benaroio, A., de la maison E. Del Mar, TÉLÉPH. 686, B.P. 711.
Benaroio, Isaac, de la maison E. Del Mar, dom. Ch. Madabegh, 13, TÉLÉPH. 1600.
Benaroya, Jacques, de la maison Rossano & Benaroya, Ch. Emad el-Dine, imm. Khédive.
Benaroya, Dr M., médecin, Ch. Emad el-Dine, imm. S., TÉLÉPH. 2083.
Benassi, Carlo, menuisier, Ch. Bosta el-Guedidah (Boulac).
Benassi, Menotti, serv. des allumeurs, Cie. du Gaz.
Benchakroun, Moh. Ben Abbas (Hag), nég. en produits marocains, Ghourieh.
Bencini & Quistas, ingénieurs, entrepreneurs, Haret el-Daramalli, 9 (Kasr el-Nil.) TÉLÉPH. 1445, B.P. 497.
Bencker, Camille, dom. Ch. Kasr el-Nil, 50.
Benedetto, Mario G., employé à la National Bank, dom. Ch. Abbas, après le pont Boghos.
Bénétatos, D., secrétaire de l'Agence Diplomatique et Consulat Gén. de Grèce.
Benghiat, Jacques A., articles de ménage, Ch. Clot bey.
Benghiat, Joseph M., photo-engraver chez A. Fendian.
Benham, Gérald C., avocat (cabinet Devonshire & Herschell), B.P. 1030.
Beniamin, G., commis, bureau des Etats hypothécaires, Crédit Foncier, dom. Fagallah.
Beniamin, R.P. Louis, curé copte-catholique, église Ste.-Vierge, Vieux-Caire.
Beniamin, Dr R. A., médecin, Ch. el-Fagallah, 33, TÉLÉPH. 3159.
Benjamin Caralli eff., commis, vérif. et écritures, Trésorerie, Min. des Fin.
Benjamin, Habib, à l'Agricultural Bank.
Ben Lassin, Ades, Jabès & Co., banquiers, Ch. Cheikh Aboul-Sebaa, 19, TÉLÉPH. 2371 et 2372, B.P. 854.
Ben Lassin, Nessim, Ch. el-Haouiati, 22.
Ben Lassin, Sélim, de la maison Ben Lassin, Ades, Jabès & Co., dom. Ch. Soliman pacha, 12.
Bennayor, Samuel & fils, Ch. Bein el-Sourein, 16.
Bennett, A. E., ingénieur de The Telephone Co. of Egypt, dom. Zeitoun.
Bennett, Georges, Journal *La Bourse Egyptienne*, Turf Club.
Bennett, H. Ogilivie, fondé de pouvoirs de la Soc. Gén. égypt. pour l'Agriculture et le Commerce et secrétaire de la Cairo Suburban Bldgs Lands Co.
Bennet, K., prof., école secondaire Khédiviale.
Bennett, T. L., chef-inspecteur, bureau des Calculs, serv. de l'Arpentage, Ch. Kasr el-Nil, 12, maison Vincent.
Benno, James, employé à l'African Cigarette Co Ltd.
Benoist, L. de, secrétaire de la Cie du Canal de Suez, dom. Ch. Nubar pacha.
Benoît, Jules, fondé de pouvoirs de la maison Bircher, Khoronfiche.

UMBERTO MERENDA
ENTREPRENEUR D'INSTALLATIONS SANITAIRES
ATELIERS ET DÉPOT
Chareh Sahel Ghelal, Boulac
BUREAU et SALLE d'EXPOSITION
Chareh El-Koubry, Bab-el-Louk

Benoît, L., prof., école secondaire Tewfikieh.
Benrubi, Jacques, expert-compt., B.P. 1201.
Benrubi, Moussa E., courtier, Calcutta Buildings, B.P. 706.
Bensaïa, P., & Co., tapissiers-décorateurs. Ch. Cadi Fadel (Kasr el-Nil).
Bensilum, Salvino, nég.-com., Jardin Rossetti, B.P. 224.
Bensimon, Massoud Hay, procureur du Grand Rabbinat israélite.
Bensimon, S. E. Raphaël A., grand rabbin israëlite.
Bensussan, Giacomo, nég. en cuivres, métaux, nég.-com., Ch. el-Manakh, 35, B.P. 782, dom. r. Zaki pacha, 5.
Bentata, Albert, Ch. Cheikh Aboul-Sebaa, 14, B.P. Gouria 16, TÉLÉPH. 2783, dom. 2982.
Bentley, W.B., directeur-secrétaire, serv. Assainissement, Min. des Trav. publ.
Bentsen, E., tailleur pour dames, Ch. Soliman pacha, 3
Benvenisti, Elie, nég.-com., r. Jardin Rossetti, imm. Vrachalis, B.P. 1353.
Benvenisti, Léon, nég.-com., Mousky.
Benvenisti, J., compable, Comptoir National d'Escompte.
Benz & Co., A.-G , motor cars & Diesel engine manufacturers, Ch. el-Manakh, 18.
Beram, Moustafa bey, directeur du serv. des Mehkémehs Chariehs, Min. de la Justice.
Béraud, Louis, architecte-décorateur pour ameublements, chez Krieger, L.P.A. Colin & Courcier succrs.
Berbari, E., coiffeur, Ch. el-Faggalah, 7.
Berbérian, Arakel, chef encaisseur, Cie. des Eaux, TÉLÉPH. 303, B.P. 986, dom. Ch. Boulac, 33.
Berberian, H. G., comptable chez O. Diradour, pl. de l'Opéra, dom. Ch. el-Bostane, 22.
Berberian, N. N., teintures pour cheveux, chaussures, r. Neuve, 38.
Bercovich, A., émargeur, Caisse de la Dette.
Bercovich, Fischell, fondé de pouvoirs de la maison H. & J. Blumenthal frères, Ch. Gameh Banat, 9, TÉLÉPH. 804, B.P. 582.
Bercovich, Mme Vve Marie, sage-femme, Ch. Choubrah, 30, TÉLÉPH. 2625.
Bercovici, Oscar, horloger-bijoutier, Ch. Emad el-Dine, 3, B.P. 425.
Bercovitch, V., horloger-bijoutier, Haret el-Chalabi (Ezbékieh).
Bercovitz, H., bijoutier et horloger, Ch. el-Manakh, 5, dom. Ch. Gameh Charkass, 4.
Bercovitz, René, serv. portefeuille, Deutsche Orientbank.
Bercovitz, Wolf, marchand-tailleur, Ch. Madabegh, 11.
Bergossi, L., restaurant, Ch. Emad el-Dine.
Bergougnan & Co (Etabl.), pneumatiques, Henri Abram agent général, Ch. Kasr el-Nil, 40, TÉLÉPH. 1386.
Bergstrand, A. F., ingénieur, directeur de la maison Lindberg & de Silfwerfjelm, Ch. Nubar pacha, 9.
Beriotti, Léon, dom. Ghamrah.
Berlen, Domenico, pompes funèbres et forgeron-mécanicien, Sekket el-Noubi, 5, TÉLÉPH. 625, dom. Ch. Abbas, 129.
Berlinerblau, M., corsets, Ch. Souk el-Tewfikieh, 4.
Berlin, Dr Miss Anna, médecin, Ch. Kawala, 3 (Abdine).
Berlioz, M., prop. de la *Blanchisserie à Vapeur de Choubrah*, B.P. 1344.
Berlitz School of Languages Ch. Kamel, 1, TÉLÉPH. 1096.
Bermann, Michel L., attaché au bureau d'Inspection de la Comptabilité aux Chemins de Fer, B.P. 1122, dom. r. Haggar (Choubrah).
Bernard bey, A., inspecteur, Min. de l'Instruction Publique, Matarieh.
Bernard pacha, El-Lewa E. E., C. M. G., secrétaire financier au Gouvernement du Soudan, dom. imm. Badaro, Kasr el-Doubara.
Bernard, F., inspecteur, Crédit Foncier.
Bernard, Mme Francine, robes et manteaux, Ch. Abdel-Moneim, 6.
Bernard, J , commis bureau des Etats Hypothécaires, Crédit Foncier, dom. r. Gelal pacha.

Champagne EDOUARD AUBE
REIMS
TOUSSAINT SUZZARINI, Agent Général, ALEXANDRIE.

Bernard, Marcel, commis auxiliaire, Consulat de France.
Bernard, P., encadrements, Mouski.
Bernardi, Pierre, conseiller khédivial, directeur du Contentieux des Min. de l'Intérieur, de la Guerre et des Affaires Etrangères, dom. Ch. el-Bosta.
Bernhard, Sig., de la maison A. Mayer & Co., dom. imm. Monolopoulo, Jardin Rossetti, B.P. 595.
Berry, H. W., aide-prof. civil, école Militaire.
Bersi, S., & Co. Ltd, nég. en manufactures, Hamzaoui, okelle Assayas, TÉLÉPH. 1884, B.P. 227.
Bersos, G., & fils, prop. de la *Grande épicerie Semiramis*, Ch. Koubri Kasr el-Nil, 15, TÉLÉPH. 2588.
Bertanzi, P., vice-consul d'Italie.
Berté, Luciano, forgeron-mécanicien, Darb el-Noubi, 37.
Bertero, Alfredo, pianos et instruments de musique, Ch. Nubar pacha, 8.
Berti, S., censeur du Crédit Foncier.
Berthy, E., chef du bureau chez Suarès fils & Co., censeur du Crédit Foncier.
Bertin, P., dom. Ch. Emad el-Dine, 65.
Bertini, F., prop. de la papeterie des *Ecoles*, cartes postales, Ch. Abbas, en face le pont Abou-Ela.
Bertolini, E., émargeur, Caisse de la Dette Publique.
Bertolissi, Giuseppe, de la maison Giuseppe Bertolissi & Co., dom. Ch. Anaber (Saptieh).
Bertolissi, Giuseppe & Co., menuisiers mécanique, Ch. Saptieh, TÉLÉPH. 1912.
Bertolo, Aroldo, chef de bureau à l'Electric Light & Power Supply Co., TÉLÉPH. 1514, B.P. 1202, dom. Bab el-Louk.
Bertolo-Kral, Antoine, comptable à l'Electric Light & Power Supply Co., TÉLÉPH. 1514, B.P. 1202, dom. Bab el-Louk.
Bertomy, Dr C., chirurgien - dentiste, Ch. Galal (Tewfikieh).
Bertomy, Mme C., sage-femme, Ch. Galal (Tewfikieh).
Bertoni, Mathieu, 2me magasinier, serv. électrique, Cie. du Gaz.
Bertrand, Emile, secrétaire particulier de S.E. Boghos pacha Nubar.
Bertrand, Paul, ingénieur, Ch. Chérifein, 1, TÉLÉPH. dom. 2284.
Bertuccio, J., commis, bureau des emprunts, Crédit Foncier.
Beruhard, Alois, nég.-com., Haret Fayed, 2.
Berzi, Helmi eff., Saghk., inspecteur, serv. de Police, Gouvernorat.
Berzi, Rev. Père André, curé église copte-catholique St. Antoine le Grand.
Berzi, Zaki bey, juge au trib. Ind. de 1re inst., dom. r. Chalabi (Berket el-Rathle).
Bessada, J., à l'Agricultural Bank.
Bessakian, Missak, fabr. de malles et valises, Ch. Abdel-Aziz, 19.
Bestaouros, A., (hoirs), fournitures pour tailleurs, étoffes et tissus, Ch. Mousky et Ch. el-Mezayen, TÉLÉPH. 473.
Bestawros, Emile, commis, contrôle de la comptab., Min. des Trav. publ.
Bestawros Salama eff., commis de 1re classe aux Contributions Directes, Min. des Fin.
Bestawros, Salib bey, directeur des Immeubles Libres de l'Etat, Min. des Fin., TÉLÉPH. 1158.
Bethell bey, Kaïm. A. B., Abbassieh.
Bettelheim, Armand, c/o New Economical Building Material Co., dom. Ch. Bab el-Khalk, 20.
Bettelheim, Carlo, au trib. mixte.
Bettelheim, Maurice, & Co., entreprise gén. de constructions, Ch. Saha, imm. Mazloum pacha, 11, atelier Ch. Guineneh el-Charkess, TÉLÉPH. 2812, B.P. 1363.
Bettelheim, Maurice, entrepreneur, de la maison Maurice Bettelheim & Co., dom. Ghizeh, B.P. 1363, TÉLÉPH. 2812.
Bettelheim, Ottavio, c/o Maurice Bettelheim & Co., dom. Ch. Mohamed Aly.
Betts, Dr William A., inspecteur, Adm. d'Hygiène Publique, prof. d'hygiène, école de Médecine et de Pharmacie, Ch. Gameh Charkass, 2.
Bevan, F. C., ingénieur-constructeur, Ch. Boulac, TÉLÉPH. 3118, B.P. 975.
Bevilacqua, Olga, réparation des chaises, Haret el-Chalaby, 5 (Esbékieh)

CHOCOLAT MENIER
VENTE PAR JOUR 60,000 KILOS

Beylerian, Avo & Co., photographes, Ch. Mohamed Aly, 108.
Beylerian, D., préparateur, école secondaire Khédivieh.
Beylerian, O., coiffeur, Ch. Abdel-Aziz, 33,
Biagini, A. & Co., nèg.-com., Ch. Mansour pacha, B.P. 539.
Biagini, Mme Vve, prop. de l'*Anglo-American Pension*, Ch. Soliman pacha, 12.
Biagiotti, Ferdinand, avocat, cabinet Me Brouard, TÉLÉPH. 1325, B.P. 142.
Biagiotti flli, débit de vins et liqueurs, Ch. Wagh el-Birka, 13 et Ch. Boulac, 2, TÉLÉPH. 1860.
Biagiotti bey, Cav. Léopoldo, B.P. 142.
Biali, Essayed Hassan, bijoutier et orfèvre, Ch. el-Nahhassin.
Biali, Hassan, bijoutier, Ch. Nahhassine.
Bialobos, Bokhor, banquier, Ch. Cheikh Aboul-Sebaa, 6.
Bialobos, Joseph, dom. Ch. Koubri Kasr el-Nil, 9.
Bialobos bey, Marc, contrôleur du serv. fin. du Min. de la Guerre, Ch. Soliman pacha, 23, TÉLÉPH. 2053.
Bialobos & Ruben, chaussures, Mouski.
Biancardi, Alex., agent de Thos Cook & Son (Egypt), Ltd à Boulac, dom. Ch. Cotta, 14 (Choubrah).
Biancardi, Raoul, secrétariat, Min. des Finances.
Bianchi, A.A. & Co., *Abou Zabal Basalt Quarries*, Ch. Aboul Sebaa, 3, TÉLÉPH. 3280.
Bianchi, A. A., entrepreneur, Ch. Cheikh Aboul-Sebaa, 3, TÉLÉPH. 3280.
Bianchi, Antoine, sous-directeur du serv. admin. à l'Hygiène Publique, secrétaire-trésorier de l'hôpital Français, dom. Square Halim pacha, 1.
Bianchi, Giovanni, secrétaire de la maison R. G. Santo.
Bianchi, P., Agence de terrains, délégué pour les transactions immobilières agricoles et culturales chez Lambert & Ralli, Ch. Chawarbi pacha, 2.
Bianco Brothers & Co., nég. en manufactures, r. Serafieh, B.P. 149.
Bianco, Giovanni, coiffeur, Ch. el-Madabegh, 39.
Bibawi, G., bois de construction, Ch. el-Faggalah.
Bibby Line Twin-Screw Mail Steamers (Cie. de navigation) Thos Cook & Son agents, Ch. Kamel.
Biberdjian, A., mercerie, manufactures et bonneterie, r. Neuve.
Bibiris, P., prop. de la boucherie *Hellénique*, Nouveau Bazar.
Biblawi, Sayed Aly (Cheikh), desservant de la mosquée d'El-Azhar.
Biblawi, Sayed Mohamed Aly eff., sous-directeur, Bibliothèque Khédiviale.
Bibliothèques *(voir à cette rubrique aux Professions).*
Bibliothèque Khédiviale, Midan Bab el-Khalk (voir page 214), TÉLÉPH. 191.
Bibliothèque Khédiviale (pharmacie), C. Voutyrakis prop., Ch. Mohamed Aly, 88, TÉLÉPH. 567.
Bichara, Alexandre bey, directeur de la comptab. aux Gardes-Côtes.
Bichara, C., banquier, r. Beit el-Kadi.
Bichara, Chehadé, attaché, à la Cie Immobilière d'Egypte, dom. Ch. Aly bey el-Naggar, 5 (Choubrah).
Bichara Colta, fabr. de cierges, nég. en bougies, Ch. el-Bendaka, 12 (Mousky).
Bichara Gadallah eff., chef du bureau des Permis au Gouvernorat.
Bichara Guergues, bijoutier, Sagha.
Bichara Hanna eff., commis, serv. d'Identification, Min. de l'Intérieur.
Bichara Karam Eïd, cordonnier, Ch. Clot bey.
Bichara Khalifa, commis, Comptabilité du Min. de l'Intérieur, Min. des Fin.
Bichara Rezk, expéditionnaire au trib. mixte.
Bichara, Zananiri & Co., agents d'affaires, Ch. Cherifein, 6.
Bichiri, A. V., nég. en vins et liqueurs, Ch. Dessouki (Jardin Rossetti).
Bichla Ibrahim (Cheikh), nég. en graines et semences, Wakalet Abou-Zeid (Hamzaoui).
Biddulph, L., directeur, Bank of Egypt.

Bier Import Co., Kortenhaus & Hammerstein agents, Ch. Dessouki (Jardin Rosetti), TÉLÉPH. 1776.
Biffi, Carlo, coiffeur, *Nouveau Salon International*, Ch. Kasr el-Nil, 49.
Bigge, Capt. G.O., *R.E.*, Kasr el-Nil.
Bigiavi, Edouard D., avocat, Haret el-Soufi, 4, B.P. 299, TÉLÉPH. 2242.
Bigiavi, Gustave, Salonica Cigarette Co., dom. Ch. Koubri Kasr el-Nil, imm. Hadges bey, TÉLÉPH. 2795.
Bigiavi, Vasco, nég.-com., Ch. Cheikh Aboul-Sebaa, 14, B.P. 249, TÉLÉPH. 1603, dom. Ch. Koubri Kasr el-Nil, imm. Mandofia.
Bigio, Gabriel, nég. en manufactures, Haret Hoche Issa, dom. Ch. Zaki, 5.
Bigio, Haïm, nég. en manufactures, Haret el-Chichini, 15.
Bigio, Hazan, & Co., cigarettes, quartier Israélite.
Bigio, Ibrahim, nég. en manufactures, Haret Hoche Issa, B.P. 881, dom Daher.
Bigio, S., & Co., nég. en manufactures, Hamzaoui, B.P. 743, TÉLÉPH. 1218.
Bihkevich, J., réparation et accordage de pianos, Ch. Elfi bey, 10.
Bijard, Henri, ingénieur, Cie. du Gaz B.P. 801.
Bilezikji, K., comptable, Banque Ottomane.
Bilinski, S. S. de, directeur, Anglo-Belgian Co. of Egypt, Ltd, dom. Ch. Wabour el-Miah, 7 et Turf Club, TÉLÉPH. 2718.
Bilinsky bey, Joseph, pharmacien en chef de S.A. le Khédive, Hélouan.
Biliotti, E., M.J.E.E., directeur de la British Manufacturers Syndicate, Ch. el-Antikhana, 5, TÉLÉPH. 2123.
Biliotti, Frank, M.I.E.E., ingénieur-électricien en chef, serv. Municipalités et commissions locales, Min. de l'Intérieur, dom. Ch. el-Antikhana, 5, TÉLÉPH. 2123.
Billas, D. Z., prop. de l'*Epicerie Stamboul*, Ch. Fakhry pacha, TÉLÉPH. 1357.
Billaudeau, E., émargeur, Caisse de la Dette.
Billson, Lawrence, Tourist Dept, Thos, Cook & Son (Egypt), Ltd, dom Ch. Chérif, 5.
Bimsenstein, G., ingénieur en chef adjoint de la Voie aux Chemins de Fer, TÉLÉPH. dom. 2927.
Binderly, Bernard, horlogerie anglaise, boul. Clot-bey.
Bini, Alceste, expéditionnaire au trib. mixte.
Binson, Guillaume, piqueur, serv. technique Gaz, Cie du Gaz.
Bion, Arthur, avocat (cabinet Ugo Lusena bey,) pl. de l'Opéra, 5, TÉLÉPH. 81.
Birbari, Alexandre, attaché à la maison Russell, Harris, Wyatt & Gardiner, Ch. Soliman pacha.
Birbari, Nessim eff., chef de bureau, serv. de la Presse et des Permis, Min. de l'Intérieur, dom. Ch. Tewfik, 14.
Birbari, William, avocat, Ch. Tewfik, 18.
Birch, J. H., attaché, Agence et Consulat Gén. de Grande-Bretagne.
Birch pacha, J. S., commissaire anglais, Domaines de l'Etat, TÉLÉPH. 1095.
Birch, Théodore, publiciste, expert en matières d'imprimerie, collaborateur du *Monde Illustré* de Paris, Ch. Kamel, 7, TÉLÉPH. 3036.
Birch, W. C., prof., école secondaire Khédivieh.
Bircher, André, nég.-com., briquetterie, Ch. Khalig el-Masri (Khoronfiche), TÉLÉPH. 199, B.P. 45.
Birga, Attilio, expédit. de 3me classe (économe) au trib. mixte.
Birioti, Vita, banquier, Ch. Chérifein, 11, TÉLÉPH. 1306, B.P. 776.
Birk, Mich., nég.-com., ruelle hôtel du Nil, B.P. 1137, TÉLÉPH. 2279.
Birne, Mme A., prop. de la *Cecile House Pension* et de la *Pension de Familles Savoy*, Ch. el-Bostane, TÉLÉPH. 3305.
Birne, Michel, avocat, Ch Azbak, 2.
Birris, Léonidas, prop. de l'épicerie *Internationale*, Ch. Salama et du café *Bella Vista*, TÉLÉPH. 1034.
Bismuth, Félix, Ch. el-Saha, 4.
Bissada, N., employé à la Soc. Gén. des Sucreries et de la Raffinerie d'Egypte.
Bissara, Elie, banquier, Ch. el-Maghrabi, 28.

COFFRES-FORTS CHATWOOD
Agents pour l'Egypte: ***ALLEN, ALDERSON & Co***

Bistany, Nassib B., agent d'affaires, Ch. Souk el-Tewfikieh, 4, app. 36, imm. Green, TÉLÉPH. 2924, B.P. 1369.
Bitsakis, Dr E., médecin, Ch. Kamel, 5, TÉLÉPH. 286.
Bittar, Abdallah, nég.-com., r. Neuve, B.P. 1411.
Bittar, Amine, c/o Rabbat & Bittar.
Bittar, Antoine D., de la maison Antoine D. Bittar & Co., dom. Ch. Habib Chalaby (Daher), TÉLÉPH. 1556.
Bittar, Antoine D., & Co., nég.-com., Ch. el-Mezayen (Mousky), B.P. 635, TÉLÉPH. 1153.
Bittar, Dimitri, chef de service au Crédit Foncier, dom. Ch. el-Daher, B.P. 1010.
Bittar, G., sous-chef de bureau au Secrétariat du Crédit Foncier, dom. Ch. Idris Ragheb.
Bittar, Georges J., Cairo Sewage Transport Co. Ltd, dom. Ch. el-Zaher, 11, B.P. 1260.
Bittar, Ibrahim S., nég. manufactures, Ch. Khalig (Mousky), B.P. 832.
Bittar, Kh. & Co., nég.-com., okelle Aschrafieh (Ghourieh.) TÉLÉPH. 2585.
Bittar, M. D. & Co., Cairo, nég.-com., r. Hamzawi, imm. Madkour, TÉLÉPH. 3288, B.P. 107.
Bittar, Nicolas, attaché à la Daïra Khassa, boul. Abbas.
Bittar, Dr Nicolas, médecin dentiste, boul. Abdel-Aziz, 29, TÉLÉPH. 1356.
Bittar, Nicolas J., nég. en cuirs, art. pour carrosserie et sellerie, Ch. el-Saha, 42, dom. boul. Abbas, 205.
Bittar, S., avocat, cabinet Carton de Wiart.
Bitter, Dr Bruno, médecin en chef adjoint de S.A. le Khédive, Ch. Mansour, imm. Kafraoui.
Bitter, Dr Henri, directeur de l'Institut d'Hygiène à l'Hygiène Publique, Ch. Boulac, imm. de la communauté allemande.
Bivas & Co., mercerie, Ch. Bein Nahdein.
Bizza Kazzouni, Mohamed (Hag), nég. en indigo, Ch. el-Daoula.
Bizzarini, A. G. & Co., matériaux de construction, électricité, Ch. Doubreh, 11, TÉLÉPH. 3011, B.P. 460, dom. av. Choubrah, imm. Manusardi.
Bizzetti, Arduino, opérateur cinématographique, Ch. Abdel-Aziz.
Bizzetti, Guido, expéditionnaire de 3me classe au trib. mixte.
Black, Bimb. R. B., Corps médical, Armée égypt.
Blaine, J. H., inspecteur, serv. Assainissement, Min. des Trav. Publ.
Blake, Bimb. William D., surintendant des Pompiers, Gouvernorat.
Blakeney, Major R. B. D., D. S. O., R. E., directeur-gén. adjoint, Chemins de Fer de l'Etat, dom. Heliopolis, TÉLÉPH. Z. 62.
Blanc, Etienne, expéditionnaire de 3me classe au trib. mixte.
Blanc, Eugène, expéd. au trib. mixte.
Blanchard, R. H., objets d'art, antiquités, Ch. Kamel.
Blank, H., de la maison H. Blank & Co., dom. Ch. Mourad, 6.
Blank, H., & Co., *A la Croix Rouge*, instruments de chirurgie, rd.-pt. Télégraphe Anglais.
Blank, Joseph, cordonnier, Ch. Chawazlia.
Blariaux, Baudouin, émargeur, Caisse de la Dette Publique, dom. av. de Choubrah, imm. Riza pacha.
Blasi, Giovanni, peintre-décorateur, Ch. Koubri Kasr el-Nil, 20.
Blasig, 1er secrétaire du Consulat d'Allemagne.
Blattner, E. P., *The Transit Express*, Ch. el-Maghraby, 31, TÉLÉPH. 443, B.P. 395, dom. Ch. el-Haouiati, 12.
Blattner, M., & Co., cigarettes, Abbassieh, B.P. 544.
Blattner, Robert, attaché au cabinet Eschenbach, Ch. Maghraby, 29.
Blau, Emmanuel, serv. de recouvrements, Crédit Lyonnais.
Blau, Jacques, dom. Ch. Moh. Aly, 150.
Blau, Léon, directeur de la Branche publicité routière de la Soc. Anon. égypt. de Publicité, dom. Ch. Mohamed Aly, 150.
Blau, Nathan, prof., école secondaire Saïdieh, dom. Ch. Mohamed Aly, 150.
Bless, Alfred, de la maison P. Bless & Co.
Bless, P., & Co., nég.-com., Ch. Bein el-Sourein, 16, TÉLÉPH. 1365, B.P. 257.

PASTILLES VALDA
ANTISEPTIQUES
Efficacité remarquable contre la Toux, quelle que soit son origine

Bless, R., serv. correspondance, Deutsche Orientbank.
Blessas, E.P., employé, Banque d'Athènes.
Bleuler, G., tapissier-décorateur, Ch. el-Bendeka, 7, à côté de l'église catholique, 19.
Blotto, Elia, entrepreneur, Ch. el-Cheikh Aboul-Sebaa, 7.
Blum, G., associé-administrateur de la maison Fred. Ott & Co., Ch. Gameh el-Banat, TÉLÉPH. 919, B.P. 41, dom. Ch. Emad el-Dine (Abdine).
Blum, Isaac, marchand-tailleur, Ch. el-Madabegh.
Blum, William, marchand-tailleur, Ch. el-Mahdi.
Blumenthal, H. & J., frères, nég.-com., Ch. Gameh el-Banat, 9, TÉLÉPH. 804, B.P. 582.
Blunt pacha, Lewa C. E. G., directeur (temp.), serv. des Approv., Min. de la Guerre, Ch. Zamalek, 13 (Guezira).
Blunt, Capt. W. E. O. C., A. P. D., imm. Sabbagh, Ch. Kasr el-Nil.
Bluntschli, Georges, commis, Comptabilité Gén., Crédit Foncier.
Bluntschli, Rodolphe, sous-chef de l'émargement, Caisse de la Dette, dom. Ch. el-Fagallah, 11.
Blyth, C. T., chef dessinateur, serv. Traction aux Chemins de fer, Zeitoun, maison Woodstock.
Boab, G., commis, Delta Barrage, Min. des Trav. publ.
Boccacci, Joseph, chef du secrétariat à la Soc. Gén. des Sucreries et de la Raffinerie d'Egypte.
Boccara, Armando V., agent de la Société des Eaux du Caire, r. Saïd, 5 (Daher).
Boccara, Ernesto, employé à la National Bank, dom. Midan Souk el-Kanto, 22 (Mousky).
Boccara, Mme Vve Ida, couturière, Midan Souk el-Kanto, 22 (Mousky).
Boccassini, couturière, Ch. Madabegh, 44.
Boccolini, A., entrepreneur, B.P. 1259.
Boccolini, Emilio, prof. de gymnastique, Ch. el-Ghala (Tewfikieh).
Bochot, Aristide, traducteur, serv. des Antiquités égypt. et des Musées.
Bockmann, Th., Ch. Soliman pacha, 12.
Bocti, Joseph, avocat.
Bodenstein, C., & Co., pianos et musique, orgues, Ch. Kamel.
Bodmer, Emanuel, négociant, directeur de la marque de cigarettes *Simon Arzt*, à la Salonica Cigarette Co., B.P. 359, dom. Ch. Sayem el-Dahr (Rod el-Farag).
Bodolec, Dr F., médecin, chirurgien-assistant de l'Hôpital français, Ch. Kasr el-Nil, 6, TÉLÉPH. 2819.
Bœhme, Emil, de la maison Bœhme & Anderer, dom. Ch. Gameh Charkass, 4.
Bœhm, Rudolf, & Co., photo-zinco-gravure, Ch. Clot-bey.
Bœhme & Anderer, papetiers, imprimeurs, r. Maghrabi, TÉLÉPH. 128, B.P. 209.
Boghdadi Ibrahim eff., commis au Delta Barrage, Min. des Trav. publics.
Bogdadli, Nessim, I., attaché au cabinet Ugo Lusena bey, pl. de l'Opéra, 5.
Bogdanos, Nicolas, ingénieur chez Zoucas & Co., Ch. Soliman pacha, 14, TÉLÉPH. 519.
Boghos, Mme Marie, sage-femme, Menchiet el-Sadr, (près Le Caire).
Boghos Nubar pacha (daïra), Ch. Nubar pacha, TÉLÉPH. 353.
Boghos Yacoub eff., sous-chef de bureau, Contentieux, Min. des Fin.
Boghossian, H. O., prop. de la *Bolton House*, étoffes et tailleur, Ch. Madabegh, 27.
Boghossian, H. O., horloger, Ch. Mohamed Aly, 146.
Boghossian, Z., ingénieur-adjoint, Delta Barrage, Min. des Trav. publ.
Bohdjadlian frères, H. A., horlogerie, Ch. Abdel-Aziz, 13.
Boinet pacha, A., secrétaire gén. du Min. des Trav. Publ., r. Kasr el-Nil, 9.
Boinet, Henri (✿ A), secrétaire gén. de la Soc. Gén. des Sucreries et de la Raffinerie d'Egypte et de la Soc. égypt. d'Irrig.
Boldoyannis Frères & J. Caltsonnis, prop. de la boulangerie *Anglo-Egyptienne*, Ch. el-Roueï.
Bolland, A.P., commercial secrétary, Sudan Agency, War Office, TÉLÉPH. 2263, Turf Club.

ENDUITS IGNIFUGES et HYDROFUGES "ASBESTIC" universellement adoptés.
Devis / Prix / Plans } chez M. CASORIA — Agent général pour l'Egypte — CAIRE
G. RICCALDONE SANTO & Co—Concessionnaires—CAIRE

Bollas, Nicolas P., denrées coloniales, Ch. el-Zaptieh, TÉLÉPH. 1583, B.P. 316.
Bollas, Panayotti P., denrées coloniales, beurres, huiles, Haret Hamza (Mousky), TÉLÉPH. 2899, B.P. 1235.
Bonaccorsi, Paul, comptable, Cie. du Gaz.
Bonadonna, A., expéditionnaire au trib. mixte.
Bonadonna, A. D., Ch. Soliman pacha, 12.
Bonafas, Jean, directeur de la fabrique de cigarettes M. Melachrino & Co., dom. r. Idris Ragheb, 3, TÉLÉPH. 178.
Bond, Walter C. G., vice-président, Cour d'Appel ind., Ch. Soliman pacha, Club Mohamed Aly.
Bondet, Armand, chef du bureau de la Comptabilité du Min. de l'Intérieur, Min. des Fin.
Bondi, Chalom, agent de change, Ch. el-Koumi.
Bondi, David S., entrepreneur de la maison Bondi & Co., Ch. Cheikh Aboul Sebaa, 22, ancien Continental, TÉLÉPH. 2761, B.P. 325, dom. Ch. Kasr el-Nil, 13.
Bondi, E. S., Co., entrepreneurs, Ch. Nubar pacha, 21, TÉLÉPH. 970, B.P. 272.
Bondi, G. A., armurier, machines à coudre et coutellerie, Ch. el-Bawaki.
Bondi, Joseph, à la National Bank.
Bondi, S., Lifschitz, & Co., sanitary engineers & general contractors, Ch. Emad el-Dine, TÉLÉPH. 850, B.P. 202.
Bondi, Samuel, de la maison S. Bondi, Lifschitz & Co.
Bondi & Co., entrepreneurs, agents d'assur., Ch. Cheikh Aboul-Sebaa, 22, TÉLÉPH. 2761, B.P. 325.
Bondjoukian, Archag, marchand-tailleur, Ch. el-Madabegh, 42.
Bondjoukian, E., c/o Caisse Hypothécaire d'Egypte, dom. Ch. el-Madabegh, 42.
Bonello, J., attaché à l'Eastern Telegraph Co. Ltd.
Bonfanti, Albert, c/o Phillips & Co.
Bonfanti, Amédée, expédition., trib. mixte.
Bonfanti, Goffredo, dessinateur au 2me cercle d'Irrigation.
Bonfanti, Hector, employé à l'Agricultural Bank.
Bonfigli, F., fabr. de films cinématographiques, Ch. el-Borsa.
Bonham-Carter, Fredric, syndic et expert comptable près le trib. mixte, Savoy Chambers, TÉLÉPH. 2607, dom. Ch. Wabour el-Miah, 4.
Bonheur des Dames, nouveautés et modes, r. Kasr el-Nil, 21, TÉLÉPH. 280.
Boni, G., nég. vins, huiles, Ch. el-Zaptia.
Boni, Muzio, chapellerie, r. Kamel, B.P. 435.
Boniteau, Gaston, prof. de lettres, Ch. Zaher.
Boniteau, Maurice bey, directeur-adjoint du serv. des Municipalités et des commissions locales, Min. de l'Intérieur, dom. Zeitoun.
Bonitian, R., dessinateur, serv. municipalités et commissions locales, Min. de l'Intérieur.
Bonizzi, T., bureau de placement, Ch. Sandouk el-Dein.
Bonnard, Alfred, ingénieur, E.C.P., Midan Tewfik, 5, TÉLÉPH. 2586, B.P. 215.
Bonnard, Édouard, nég.-com., Midan Tewfik, 5, TÉLÉPH. 2586, B.P. 215.
Bonnard, Edouard & Tassart, prop. de la maison *Chaussures Incroyables*, Mousky, imm. Beinisch, B.P. 856.
Bonnaud, Frédéric, publiciste, Journal *Bourse Egyptienne*.
Bonnici, C., charbons de terre et de bois, ciments, Ch. Abou el-Ela (Boulac), TÉLÉPH. 1619.
Bonnici, E., c/o Hamburg & Anglo-American Nile Co., Choubrah Village.
Bonnici, G., couleurs et vernis, éponges, Ch. el-Bawaki, dom. Ch. Chawarby pacha, 9.
Bonola bey, Dr Frédéric, avocat, secrétaire perpétuel de la Soc. Khéd. de Géographie, Ch. Kasr el-Aïni.
Bons, Mme E. de, Mac Kaye, prof. de chant, Ch. Chawarby pacha, 2.
Bons, Dr Jos. de, médecin-dentiste, Ch. Chawarby pacha, 2.
Bonsignore, E., commis serv. des Emprunts, Crédit Foncier.
Boolchand Valiran, antiquités et curiosités, Khan-Khalil.

ALLEN, ALDERSON & Co Limited
Importers of Machinery (See pages 6 and 7).

Boraï Zaky, expéditionnaire au trib. mixte.
Borchardt, Hermann, nég.-com., r. Boulac, 6, B.P. 1209.
Borg, A., prop. du *Melita Stores*, chaussures, Midan Bab el-Hadid.
Borg, Amedée, chez R. Petrucci, dom. Ch. Clot bey.
Borg, G., vins et liqueurs, Ch. el-Saha, 25.
Borghese, prince Livio, 1er secrétaire de l'Agence Diplomatique et Consulat Gén. d'Italie.
Borman, O. B., attaché au serv. du Conseiller financier, Min. des Fin., Ezbet el-Zeitoun.
Bornand, L., curiosités artistiques, argenterie et objets d'art, Ch. el-Manakh, 12.
Borsa N., dom. r. Cheikh Aboul-Sebaa, 10.
Borsali, Georges, gérant de la maison Borsali, Naggiar & Co., TÉLÉPH. dom. 2133.
Borsali, Naggiar, & Co., nég. en manufactures, Khan el-Hamzawi, B.P. 781, TÉLÉPH. 1395.
Borsig, A., constructeur-ingénieur, Berlin, Gasmotoren-Fabrik Deutz représents généraux, Ch. Nubar pacha, TÉLÉPH. 2920, B.P. 878.
Bosello, Giovanni, entrepreneur de trav. mosaïques, Ch. Galal, 10, TÉLÉPH. 2670.
Boss, Robens, électricité, Ch. Nubar pacha, 7.
Bosshard, Fritz, nég.-com., asscié de la maison F. Sigrist, Ch. Mokassar el-Khachab, TÉLÉPH. 3195, B.P. 25.
Bosti, Mohamed Kamel eff., caissier aux Domaines de l'Etat.
Botta, Gino, chef des Titres du Comptoir National d'Escompte de Paris.
Bottari, Archimède, ingénieur-architecte, (E.M.P.), Ch. Abbas, 79.
Bottari, Ch. & Co., forges et fonderies, Ch. Abbas, 125.
Bottari, Gaetano, attaché à la maison Joseph Bottari.
Bottari, Joseph, menuisier-ébéniste, entrepreneur, Ch. Boutros pacha Ghali, TÉLÉPH. 1798.
Botton, Isaac de, encadrements, Haret Hamza (Mousky).
Botton, M., serv. change, Deutsche Orientbank.
Botton, Saul, de la maison Cohen & Botton.
Botton, Victor, boul. Abbas, 51, B.P. 906.
Boubli, Samuel, nég.-com., banquier, Ch. Dessouki, 9 TÉLÉPH. 2889, B.P. 22 Ghourieh, dom. Abbasieh.
Bouboulis, Dimitri (✻), avocat, r. Elfi bey, 5, TÉLÉPH. 86, B.P. 205.
Boucherot, P., commis, serv. des Emprunts, Crédit Foncier.
Boucho, Jean, antiquités et curiosités, objets d'art, argenterie, Khan-Khalil.
Bouchy, Abdel-Halim Ibrahim eff., commis, Imm. Libres de l'Etat, Min. des Fin.
Bouchy, Antoun Boutros bey, inspecteur des Greffes des trib. ind., Min. de la Justice.
Bouchy, Barsoum eff., attaché à l'Adm. d'Hygiène Publique, dom. Abbassieh.
Bouchy, Farag Khalil eff., chef de rayon de tapis chez I. Mawardi & Co., dom. Ch. Chambaky, imm. Sednaoui.
Bouchy, Ibrahim Khalil eff., attaché à la Soc. Anon. égypt. de Publicité, dom. Ch. el-Ged, 5 (Faggalah).
Bouchy, Youssef Fahmi bey, chef de bureau, Contentieux, Min. des Fin.
Bouchy Zaky eff., commis, Contentieux, Min. des Fin.
Boudac, I., & Co., cigarettes, Ch. el-Madabegh, 9.
Boudakian, D., prop. du *Café Central d'Abdine* et cigarettes, Ch. Abdine, 6.
Boudouris, Jean, comptable de la maison Nestor Gianaclis, Ltd.
Boué Sœurs, modes et nouveautés, Ch. Kasr el-Nil, 42.
Bougatsos, Ch., ingénieur-architecte, Ch. Tewfik, 33.
Bougrain, Auguste, secrétaire-comptable, Agence Grayche & Co.
Bougrain, Louis Gabriel, comptable chez J. Dubrucq, dom. Sahel (Boulac).
Bouillard, J., commis, bureau des actes notariés, Crédit Foncier, dom. Ch. Abbas, 73.
Boulad, Albert Habib, prop., dom. Ch. Abbas.

L'Imprimerie de la **SOCIÉTÉ ANONYME EGYPTIENNE DE PUBLICITÉ**
30, rue Kasr-el-Nil, LE CAIRE
Imprime vite, bien et bon marché

Boulad, Alfred H., commis au serv. de balayage et d'arrosage, Min. Intérieur.
Boulad, Edgard, commiss., co-fondé de pouvoirs de la Soc. Russe-Egyptienne d'Import. & d'Exportation, Ch. Kasr el-Nil, 40, TÉLÉPH. 1948, B.P. 1449, dom. Ch. Abbas, 77.
Boulad, Emile J., avocat, r. de la Bibliothèque Khédiviale, 8, TÉLÉPH. 1982.
Boulad, Farid J., ingénieur des constructions Civiles E.P.C. attaché au serv. des Ponts aux Chemins de fer.
Boulad, Habib Dimitri, prop. agriculteur, Ch. Nubar pacha, TÉLÉPH. 981, B.P. 334.
Boulad, Habib H., nég. en vins et liqueurs, Ch. el-Faggalah, 1.
Boulad, Henri H., ing. mécanicien et électricien, Ch. Nubar pacha.
Boulad, Khalil A., avocat, Ch. Kasr el-Nil, 50, TÉLÉPH. 1371.
Boulad, Michel G., agronome, Ch. Fagallah.
Boulad, Néguib H., propriétaire.
Boulad, Ph. F., courtier et agent d'affaires, Ch. Abdine, 46.
Boulangeries Réunies du Caire (Soc. des), M. Katzanis, J. Apostolidis & A. Xantos, Ch. el-Chaouzlia (Mousky), TÉLÉPH. 180, Ch. Mazloum pacha, 4, TÉLÉPH. 395, pl. Abdine, TÉLÉPH. 3283, Ch. Kantaret el-Dekka, 16, TÉLÉPH. 1470, Midan Tewfikieh, TÉLÉPH. 2748.
Boulenger, C. R. dom. Zeitoun.
Boulos Gabriel, cordonnier, Ch. Clot bey.
Boulos, Samaan, bonneterie, boul. Clot-bey, 24.
Boulos Sidki eff., commis de 1re classe, compt. des Gardes-Côtes, Min. des Fin.
Boulos Youssef eff., commis, serv. du personnel, Min. de l'Intérieur.
Bouloucos, D., prop. du café *Santa Catarina*, Ch. Soliman pacha, 24.
Bourboullia, I. E. & Co., denrées coloniales, fruits secs et huiles, r. Neuve, TÉLÉPH. 846.
Bourgeois, E., commis, serv. municipalités et commissions locales, Min. de l'Intérieur.
Bourham pacha (daïra) Ch. Darb el-Gamamiz, TÉLÉPH. 440.
Bourham Behaoudin, Dr, médecin, r. Beit el-Kadi (Gamalieh).
Bourham Riaz, avocat aux trib. mixtes.
Bouricius, G., attaché au trib. mixte.
Bourl'Home, N., horloger, Ch. Kamel, 9.
Bouros, J., de la maison C. G. Lalias & J. Bouros.
Bourse (pharmacie de la,) Dem. G. Trimmis, Ch. el-Bosta, TÉLÉPH. 242.
Bourse Egyptienne (Journal La), Jean Emmanuel directeur administrateur, Ch. el-Madabegh, 23, TÉLÉPH. 314, B.P. 387.
Bourse Khédiviale, av. de la Bourse, TÉLÉPH. 45.
Boushra Faltas, employé à la Soc. Anon. égypt. de Publicité, dom. Ch. Birket el-Rathle (Faggallah).
Boushri Salib, tarbouchier, Ch. Clot-bey.
Bousso, Jos. V., chez Sulzer frères.
Bousso, Moïse V., à la Cie Intern. des Wagons-lits.
Boustani, A., employé à la Soc. Gén. des Sucreries et de la Raffinerie d'Egypte.
Boustani, J., publiciste, Journal *Al-Guaridah*.
Boustany, Dr Abdallah, médecin, Ch. el-Zaher, 11, TÉLÉPH. 2554.
Boustany, Habib S., ingénieur agronome, Ch. Cheikh Hamza, 9.
Boustany, Néguib, avocat, bureau et dom. r. Cotta, 14 (Choubrah), TÉLÉPH. 356.
Boustany bey, Néguib, à l'Egypt. Enterprise & Development Co., Ch. Cheikh Aboul Sebaa, 27.
Boustany, Sélim K., avocat, Ch. Sandouk el-Dein, imm. Fouad, TÉLÉPH. 1617.
Boustros, J., commis au contentieux, Crédit Foncier, dom. Ch. Birket el-Rathle.
Boustros bey, Sélim M., avocat, prop. du journal arabe *El-Houkouk*, Ch. Abdine, 19, dom. Ch. Chérifein, 6, TÉLÉPH. 2508.
Boutagy, Negib, commis, bureau de traduction et de vérification, Crédit Foncier, dom. Daher.
Boutari, N., prop. de la pharmacie *Memphis*, Ch. el-Dawawine.
Boutigny, Henri, Union Corporation of Egypt, Ltd.

Mavrodaphne Hamburger & Co
PATRAS-Grèce. Maison fondée en 1846.

Boutros Abdel-Sayed eff., expéditionnaire au trib. mixte.
Boutros Abed, R. P., vicaire patriarcal chaldéen-catholique.
Boutros, Bassili, 1er officier au Collège Copte, TÉLÉPH. 1067, B.P. 44 Fagallah, dom. Darb el-Wasseh, 20 (Clot bey).
Boutros Chehata eff., commis aux Contributions directes, Min. des Fin.
Boutros Dimitri, encaisseur, Anglo-Egyptian Bank.
Boutros Fahmy, interprète, trib. mixte.
Boutros Messiha eff., commis, serv. de l'Enregistrement, Min. des Fin.
Boutros, Michel, expéditionnaire de 3me classe au trib. mixte.
Boutros Milad eff., aide-caissier, Min. des Fin.
Boutros, N., & S., prop. de la *grande épicerie Syrienne*, Ch. el-Faggalah, 34.
Boutros Ragheb, chef de la comptab. de la Cie. des Eaux, dom. Faggalah.
Boutros Roufaïl eff., aide-caissier, Trésorerie, Min. des Fin.
Boutros Soliman, avocat, Ch. Mohamed Aly, 106.
Bowden, N., architecte, bureau d'architecture, Min. des Trav. Publics.
Bowden Smith, E.C., inspecteur, serv. Assainissement, Min. des Trav. publ.
Bowden-Smith, H. N., sous-contrôleur des imm. Libres de l'Etat, Min. des Fin., Turf Club.
Bowman, H. E., prof. d'anglais au lycée Tewfikieh, Ghezireh, TÉLÉPH. 2701.
Boxwell, P.R., inspecteur, Delta Barrage, Min. des Trav. publ.
Boyadji frères, prop. de la distillerie *Belle Macédoine*, Ch. Clot-bey.
Boyazoglu, Jean, inspecteur général de *The Egyptian Directory*, à la Soc. anon. égypt. de Publicité, dom. boul. Saptieh, imm. Caneri, TÉLÉPH. 1975.
Boychelier bey, H., ingénieur en chef, 2me Cercle d'Irrig., Min. des Trav. Publics, dom. Ch. Kenisseh el-Guédideh, 1.
Boyd-Carpenter, H. J., 1er inspecteur, Min. de l'Instruction Publique, dom. Ch. Kasr el-Nil, 15.
Boyd, R. J., ingénieur en chef de la Telephone Co. of Egypt Ltd, dom. Ch. Bostane, TÉLÉPH. 96.
Boyer, Mme, corsets sur mesure, Ch. Soliman pacha, 14.
Boyer, P., ingénieur-expert au trib. mixte, ingénieur des arts et manufactures, de la maison Boyer & Parizot, Ch. Sahel el-Ghelal, 27-29, TÉLÉPH. 164, B.P. 125.
Boyer & Parizot, ingénieurs entrepreneurs, Ch. Sahel el-Ghelal, 27-29 (Boulac), TÉLÉPH. 164, B.P. 125.
Boyes, Mark G., de la maison Boyes, Shilston & Co.
Boyes, Shilston, & Co., engineers, shipbuilders & contractors, Ch. el-Ghelal el-Kadim (Boulac), TÉLÉPH. 740, dom. Boulac.
Boys, H. Ward, substitut, Contentieux de l'Etat, Min. de la Justice, TÉLÉPH. 441, dom. Gezira House.
Bozzo, Virginio, prop. de l'épicerie et bar *Station*, r. de la gare (Zeïtoun), TÉLÉPH. 84.
Bracale, Adolfo, impresario teatrale, TÉLÉPH. 3013.
Brach, Gustav, & Co., (succrs), nég.-com., agents d'assurance, Ch. Mousky, imm. Deutsche Orientbank, TÉLÉPH. 848, B.P. 161.
Brachet, Mlle, modiste, Ch. Soliman pacha, B.P. 425.
Brackenbury G., prof., écoles secondaires Khedivieh et Tewfikieh.
Braggiotti, J., Banque Imp. Ottomane.
Brahamcha, Basile, cordonnier, Darb el-Guinénah.
Brahamcha, Rev. Père Georges, curé syrien catholique.
Brahamcha, G., nég.-com., manufactures, produits soudanais, Haret el-Chichini, TÉLÉPH. 847, B.P. 164.
Brakha, Abramino, encaisseur, Anglo-Egyptian Bank.
Bramley, T. Jennings, inspecteur général adjoint à l'Administration Civile du Soudan.
Brancasi, Bernardo, comptable chez Eredi Albertini.

LAITERIE AL-HAYAT DAIRY
CAIRE
Chareh Chawarbi Pacha—Téléphone 5-70
ALEXANDRIE
Rue Abou Dardar — Téléphone 27-59

Branch, A.E., secrétaire de la section d'élévage, Société Khédiviale d'Agriculture.
Brandani, Adolfo, attaché au Min. des Trav. Publics, bâtiments du Sud, dom. Ch. el-Borsa, 9.
Brandani, Enrico, ingénieur géomètre, Ch. el-Borsa, 9.
Brandani, Guido, à la National Bank.
Brandau, Hermann, directeur du journal hebdomadaire *Levante Zeitung*.
Brandimarte, Ermete, prof., école élémentaire gratuite italienne.
Brando-Faccio, E., forgeron mécanicien, Ch. Saptieh.
Brandt, Ernst, nég.-com., Ch. el-Maghraby, 5, TÉLÉPH. 2740, B.P. 1390, dom. Ch. el-Madabegh, 15.
Branthwaite, Dr T. H., *D.D. L.L.D.*, rector to bishop's Blyth Mary's School, Kasr el-Doubara.
Braticevich, Roch, marchand-tailleur, Ch. Emad el-Dine, 4.
Braun, Fernand, avocat à la Cour, publiciste au *Journal du Caire*, Ch. Cheikh Aboul-Sebaa, 20.
Braun, Julius, directeur du National Hotel.
Braunstein, Ruben, & fils, *Aux Cent Mille Chemises*, chemiserie, etc., Ch. Azbak et Ch. el-Manakh, 7, TÉLÉPH. 807 et 1308.
Bredebusch, Karl Aug., de la maison Linder, Bredebusch & Co., B.P. 412.
Breitenfeld, Dr Gustav, Ch. Soliman pacha, 12.
Brens, Sidhom, bijoutier, Sagha.
Brereton, H. R., inspecteur des agences de l'Agricultural Bank.
Brès, C., directeur, hôtel des Voyageurs, Ch. Nubar pacha, 10, TÉLÉPH. 1015.
Bresca, Dr Mario, médecin, Ch. Soliman pacha, 44.
Bresner, Marco, fabr. de brosses, pinceaux, chasse-mouches, etc., Ch. el-Bendeka, 17.
Brewster, Alfred bey, secrétaire anglais particulier de S.A. le Khédive.
Brian, H.E., prof. civil en chef, école militaire, Abbassieh.
Briffa, Ernest, comptable, Cie. du Gaz.
Briffa, Spiro, dessinateur, serv. technique électricité, Cie. du Gaz.
Brignoli, G., employé à la Soc. Gén. des Sucreries et de la Raffinerie d'Egypte.
Brigstockes, P.W., inspecteur de la Soc. Khédiviale d'Agriculture, dom. Savoy Chambers.
Brimberg, A., directeur de la maison J. Beinisch.
Bringolff, Mme Vve, modiste, r. Clot-bey.
Briqueterie & Poterie de Tourah, Cocconis frères & Co., Ch. Bein el-Sourein, TÉLÉPH. 2011, B.P. 750, usine à Tourah TÉLÉPH. 11 Meadi.
Briqueterie Silico-Calcaire de Marg, Ch. el-Borsa, 9.
Bristol Hotel, N. Pappadopoulos directeur prop., Midan el-Khazendar, TÉLÉPH. 530, B.P. 863.
British America Assurance Co., H. Dello-Strologo agent, Hamzaoui, okelle Tarabichi.
British Chamber of Commerce of Egypt, av. de la Bourse, Savoy Chambers, (voir page 432).
British Charitable Fund, au Consulat d'Angleterre, (voir page 392).
British Crown Assurance Corporation Ltd (incendie), Bureau d'Assurances Gén., F. Taen agents, Ch. el-Manakh, 3, TÉLÉPH. 1413, B.P. 1098.
British Dominions Marine Insur. Co. Ltd, F. W. Cuming & Co directeurs, r. Kamel, 7.
British Engineering Co of Egypt Ltd, Ch. Zervudachi, 3, dépôt, Ch. Abbas, TÉLÉPH. 428, B.P. 563 (voir page 360).
British Manufacturers Syndicate, ingénieurs-constructeurs, mécaniciens, électriciens, puits artésiens, r. Antikhana, 3.
British Pharmacy, N. Joanovich prop., pl. Ataba el-Khadra, TÉLÉPH. 374.
British Pharmacy, Geo. Myrialaki prop., Meadi, près du Caire.
British Star, confiserie, boulangerie, Ch. Soliman pacha, 44.
British Westinghouse & Manufacturing Co. Ltd, ingénieurs constructeurs, Ch. el-Cadi Fadel, 11.

J. LANGVAD & Cie.
ATELIER: 42, Rue Wagh el-Birket, LE CAIRE
Entrepreneurs de Peinture, de Décorations artistiques et d'enseignes en tous genres

British Xylonite Co. Ltd, S. Gropper agent, Ch. Mousky.
British & Foreign Bible Society, Ch. el-Madabegh, 20.
Brittain, S. G., locomotive supt., Egypt. Delta Light Rlys. Ltd, dom. Ch. Souk el-Tewfikieh, 4.
Broccacci, J., attaché aux Sucreries & Raffineries d'Egypte
Brockway, N. H., surveillant de gymnastique, Min. de l'Instruction Publique.
Brocoumi, Philippe, courtier et location, Ch. Maghraby, 8.
Brook, G., prof. d'anglais, école d'Agriculture, Guizeh.
Brossard bey, Dr F. B. (✻), médecin en chef de l'hôpital Français, Square Halim pacha, TÉLÉPH. 620.
Brouard, Albert, 2me député de la Nation Française, avocat, Haret el-Soufi, TÉLÉPH. 1325.
Brouard, Fernand, chef de bureau Compt., Domaines de l'Etat, dom. Ch. Tewfik, 11.
Brouard, L., attaché à la Soc. Anon. des Eaux du Caire.
Broumis, Nicolas, chez M. Melachrino & Co., B.P. 1169.
Brown, C. C., inspecteur, serv. Assainissement, Min. des Trav. publ.
Brown, R. Aldred, directeur, bureau Européen, Min. de l'Instr. publique, dom. boul. Circulaire, Héliopolis Oasis.
Brückner, Pater, attaché à la Gasmotoren-Fabrik Deutz, filiale Cairo, B.P. 878.
Brugger, Jacques, architecte, Tewfikieh.
Brugsch pacha, Emile, conservateur au serv. des Antiquités égypt. et des Musées, dom. Ch. Mazloum pacha, 14.
Bruhlmann, A.E., gérant commercial du bureau technique de la Siemens-Schuckert, TÉLÉPH. 811, B.P. 855.
Brunel, E., commis-greffier au trib. mixte.
Brunel, Frank, expéditionnaire au trib. mixte.
Brunner, Fritz, E., associé de la maison J. Hug & Co., dom. Guezireh, TÉLÉPH. 2219, B.P. 476.
Brunswig, P., gérant de la New English Dispensary.
Brunton, Robert G., directeur du Personnel et de la Comptab., Min. de la Justice, dom. Koubbeh les-Bains.
Brunyate, W. E., conseiller khéd., attaché au Contentieux du Min. de la Justice, Zamalek, Guezira, TÉLÉPH. 749.
Bruschtein, H., prop. de la *Pharmacie Nouvelle Pasteur*, Ch. Mousky, imm. Wakfs, TÉLÉPH. 2162.
Bryant, George Philip, professeur d'anglais et de mathématique, av. Choubrah, 32, TÉLÉPH. 1234.
Btesh Brothers & Co., nég. en manufactures, Ch. Bibars (Hamzaoui), TÉLÉPH. 710, B.P. 1140, dom. Tewfikieh.
Buccellati, A., atelier de photocopies, Ch. el-Falaki, 28, dom. Ch. Zervudachi, (Choubrah), TÉLÉPH. 797.
Buccetti Flli, bicyclettes, r. Nubar pacha, 20.
Buccetti, Gaetano, épicier, liqueurs, Ch. Koubri Kasr el-Nil, 44.
Buccetti, Lio, de la maison Flli Buccetti.
Buccetti, Luigi, bicyclettes, Ch. Choubra.
Buccetti, Vincenzo, & Co., bicyclettes, Ch. Maghraby, 21.
Buccianti, Coressy, Allam & Co., entrepreneurs, prop. de *The Abou Zabel Basalt Quarries*, Ch. Abbas, 77, TÉLÉPH. 134, B.P. 997.
Buccianti, Ettore H., entrepreneur, Ch. Abbas, 77, TÉLÉPH. 134, B.P. 997.
Buch, C.J., prof., école secondaire Tewfikieh.
Buchser, Albert, prop. à la *Montre de Genève*, bijoutier, horloger, Haret Chalaby.
Buckland, Brevet-Col. R. U. H., commanding, Royal Engineers, British Force in Egypt.
Buckley, A. B., directeur des travaux, inspection gén. des Irrigations de la Basse-Egypte, Min. des Trav. Publics.
Buhagiar, Emmanuel, sous-inspecteur du sous-lotissement aux Domaines de l'Etat.
Buhl, Gaston, (✪ A), directeur de serv. à l'Hygiène Publique, dom. Ch. Abbas, (Tewfikieh).
Bulbulian, S., prop. de l'hôtel d'*Arménie*, Haret el-Oceïly, 1.
Bulletin de la Chambre de Commerce Internationale, av. de la Bourse.

HUILE DE HOGG de FOIES FRAIS de MORUE
NATURELLE et MÉDICINALE
La plus Active, la plus Agréable; la Préférée des Médecins.

Bulté, Alphonse, commis, Cie. du Gaz.
Buonaiuti, Prof. Alarico, directeur de l'école secondaire Italienne, Ch. Aboul-Ela.
Buratti, G., peintre-décorateur, Ch. el-Fagallah.
Burbulia frères, denrées coloniales, fruits secs, r. Neuve, TÉLÉPH. 846.
Bureau d'Assurances Générales, F. Taen, réprés. de diverses Cies d'assur., Ch. el-Manakh, 3, TÉLÉPH. 1413, B.P. 1098.
Bureau International de Voyages (Fotiades & Co.), voyages, tourisme, dédouanage, transport, Ch. Emad el-Dine, St. Davies Bldgs, TÉLÉPH. 3213, B.P. 1121.
Bureau Technique Suisse, Ch. Soliman pacha, 13, TÉLÉPH. 688, B.P. 712.
Burigana, F.O., comptable à la Lipton Ltd.
Burns, G., prof. de chimie, école d'Agriculture.
Burton, Charles, administrateur-délégué de la Cie. égypt. Thomson-Houston, Ch. Soliman pacha, 1.
Burton, Bimb. S. J., 16me bataillon, Armée égypt.
Bury, L.E., secrétaire privé du Conseiller, Min. des Travaux Publics.
Busby, A., chef-comptable chez Thos. Cook & Son (Egypt) Ltd, Villa Sancos (Matarieh), TÉLÉPH. Z. 73.
Bush, F., chef des ateliers modèles, école khéd. d'Arts et Métiers.
Bushra & Sinnot Hanna Mikhaïl, banquiers, Ch. Chérifein, 11.
Bushra bey Hanna Mikhaïl, président du Congrès et du Comité Exécutif Copte.
Busnach, N., musique et pianos, boul. Abdine, 18.
Bussa, M., émargeur, Caisse de la Dette.
Busuttil, J., commis à la Caisse, Crédit Foncier, dom. Ein el-Chams (Matarieh).
Busuttil, Jean, serv. des Imprimés, économat central, Min. des Fin., Matarieh.
Butler, F. H., ingénieur sanitaire en chef à l'Hygiène Publique.
Buttarinob, F., ingénieur, Midan Abdine, 10.
Buttlar, Elizabeth von, sœur supérieure de l'Hôpital Victoria des Diaconesses.
Buys-Badollet, horloger, bijoutier et argenterie, Ch. Kamel, 17, B.P. 574.
Buzzino, Francesco, forgeron-mécanicien, Saptieh, TÉLÉPH. 976.
Byam, Bimb. W., Corps Médical, Armée Eg.
Byard, Henry, ingénieur en chef, Cie. du Gaz.
Byrnes, Dr Thomas H., dentiste, pl. Ataba el-Khadra (Bazar Mourour), B.P. 756, dom. Hélouan, TÉLÉPH. 23.
Bywater, Mrs E. B., Church Missionary Society, Ch. Fahmy, 14.

C

Byzance bar, Ch. Kamel, 7.
Cababé, Michel F., prop. de la pharmacie de *l'Opéra*, Faggalah.
Cababé, Nakla F., prop. de la pharmacie la *Santé*, Ch. el-Kharratine (Bab el-Charieh), dom. Ch. el-Ged, 5 (Faggala).
Cabasso, Ibrahim, à la National Bank.
Cable, J. A., inspecteur à la Dir. de la Statistique Gén. de l'Etat.
Cachia, Elia (succ.), *Anglo-German Pharmacy*, Ch. el-Bawaki, TÉLÉPH. 66, B.P. 943.
Cachia, Joseph, chef-comptable de la Soc. Anon. des Eaux de Tantah.
Cademénos, B., courtier, Ch. Gameh Banat.
Cademénos, Stavros, avocat (cabinet E. Pezzi), Ch. Maghraby, 29, dom. Ch. Koubri Kasr el-Nil, 15.
Cadenas, Stamati D., denrées coloniales, Ch. Abdel-Aziz.
Cadi bey, Georges, avocat, Ch. Mohamed Aly, imm. Moayad.
Cadman, W. H., prof., école secondaire Khedivieh.
Cadoret, R. de, Ch. Kasr el-Nil, 50.
Cadri, H., chimiste, Ch. Mohamed Aly.
Caffari, John B., de la maison Caffari & Co.
Caffari, S., de la maison Caffari & Co.
Caffari & Co., commiss. transport, assurance, rd.-pt. du Télégraphe Anglais, 17, B.P. 744, TÉLÉPH. 1732.
Cahramann, Vasso, comptable et correspondant chez F. W. Cuming & Co.
Caines, W. S., prop. de The *United Service Bar*, Ch. el-Mahdi.
Caire (Pharmacie du), W. Hawawini, prop., Ch. Clot-bey, 48, TÉLÉPH. 2033.

Si vous toussez prenez des PASTILLES PONCELET
Recommandées par les Médecins

Caïris, Nicolas G., architecte, Ch. Aboul Ela, 41, TÉLÉPH. 1655.
Cairo Circulating Library, Ch. Boulac, 16 (voir page 392)
Cairo Drainage, Public Works Dept., Ch. Sahel el-Ghelal.
Cairo Electric Railways & Heliopolis Oasis Co., boul. Circulaire, Héliopolis, TÉLÉPH. 1300, B.P. 1113 (voir page 360).
Cairo Estates Co., Ch. Emad el-Dine (bureau Mortgage Co, (voir page 346).
Cairo Exchange Ltd, Ch. Chawarby pacha, TÉLÉPH. 126, B.P. 353 (voir page 338).
Cairo Express Agency, forwarding insurance & commission agents, Ch. el-Maghraby, 6, TÉLÉPH. 1388, B.P. 1113.
Cairo Ice Co., Mohamed Azkalani, bureau Ch. Boulac, 17, Ch. Morgane (Ataba el-Khadra), r. Cheikh Aboul-Sebaa, 21, Haret Zahar, TÉLÉPH. 1247, B.P. 971.
Cairo Institute of Languages, Ch. el-Manakh, 35.
Cairo Land & Financial Co., Ch. Cheikh Aboul-Sebaa, 23 (voir page 346).
Cairo Motor Co. Ltd, automobiles, Ch. Maarouf, 10, TÉLÉPH. 3080.
Cairo-Programme (Journal), Louis Monfils fondateur dir.-prop., B.P. 1059.
Cairo Punch (journal arabe), Ch. el-Maghraby, 7.
Cairo Sand Bricks Co., (Soc. Anon.), r. de la Montagne rouge, Abbassieh, TÉLÉPH. 1562, B.P. 959 (voir page 361).
Cairo Sewage Transport Co. Ltd, Ch. Cherifein, 6, TÉLÉPH. 281, B.P. 568 (voir page 361).
Cairo Suburban Building Lands Co., Ch. Cheikh Aboul Sebaa, 27, TÉLÉPH. 355, (voir page 346).
Cairo Swimming Baths (piscine de natation), boul. Abbas (Maarouf), bureau Ch. Tewfik, 5.
Caisse de la Dette Publique, Ch. el-Bedak, TÉLÉPH. 49 (voir page 286).
Caisse Hypothécaire d'Egypte, Ch. Kasr el-Nil, 13, TÉLÉPH. serv. 316, direc. 317. (voir page 338).
Cajulo, Desiderio, débit de vins et liqueurs, Ancien Bazar, TÉLÉPH. 2177, B.P. 400.
Calaïssaki, A. eff., wekil de la Daïra Gén. Chérif pacha et Princesse Eminé.
Calamaro, S., produits pour diabétiques, Ch. Kasr el-Nil, 55, TÉLÉPH. 630, B.P. 1201.
Calanna, G. & Co., *The Egyptian Rubber Co.*, fournitures pour automobiles et aviation, Ch. Chérifein, 5, usine Sahel Boulac, B.P. 1006.
Calcatoggio, B., greffier au trib. mixte.
Caldis, Basile, directeur du New Bar.
Caldji, Hrand, architecte, attaché au Min. des Trav. Publ., Bur. d'architecture.
Calender, Stephan, articles et fournitures pour cordonniers, Ch. el-Mezayen.
Calia, M. & Co., coiffeurs, Salon *Fedra*, Ch. el-Mahdi.
Calias, Michel, prop. du café *Constantinople*, Ch. el-Téatro.
Calippe, L., Ch. Dïer el-Banat.
Calleja, Richard, chargé de la branche Assurances à l'Union Industrielle & Commerciale d'Egypte, TÉLÉPH. 1417, B.P. 34.
Calleja & Co., succrs. de Cuming & Calleja, nég.-com., Ch. Bendeka, TÉLÉPH. 1262, B.P. 498.
Callender, Ed. H., sous-chef de serv., magasins généraux, Chemins de fer.
Callenders Egyptian Damp Proof Co. Ltd., boul. Abbas, 121, TÉLÉPH. 2471, stores 548, B.P. 885 (voir page 361).
Callery, Dr Daniel, dentiste, av. Boulac, TÉLÉPH. 3133.
Callery, Dr Napoléon, dentiste, Ch. Abdel Aziz.
Callery, Dr P., dentiste, Ch. Mouski.
Callidis, Constantin, cordonnier, Midan el-Faskia.
Callidis, Georges, Haret el-Kabbara, 17 (Kantaret el-Dekka).
Calligas, Elie, chef des renseignements à la Banque d'Athènes.
Calligas, Mme L., couturière, Ch. Souk el-Tewfikieh, 10.
Calligheris, Pierre, prop. de l'hôtel de *Zeïtoun*, Zeïtoun.
Calligopoulos, Ch., cordonnier, pl. de l'Opéra.
Calligopoulo, Constantin de la maison Calligopoulo & Co., dom. Midan Tewfik, 5.

L'Affichage frappe le regard s'impose à la vue
Devis sur demande: SOCIÉTÉ ANONYME EGYPTIENNE DE PUBLICITE
LE CAIRE: 30, rue Kasr-el-Nil — ALEXANDRIE: 1, rue Chérif Pacha

Calligopoulo & Co., nég.-com., r. Abbas, 69.
Callimacos, Démétrios, diacre, greffier et chef secrétaire du culte grec-orthodoxe.
Calmus, Mme L., couturière, Ch. Elfi bey, 9, TÉLÉPH. 2538.
Calodikis, P. S., avocat, Haret Awayed, 4.
Caloro, Flli, entrepreneurs de transports postaux et exportateurs de laine égypt., r. Dessouki, 6, TÉLÉPH. 2160.
Caloro, Dr Giuseppe, médecin vétérinaire, de la maison Flli Caloro, Ch. Dessouki, 6, TÉLÉPH. 2160, dom. Choubrah, 57.
Calothy, Télémaque, ingénieur agronome, Choubrah, imm. Farid bey.
Calouche, Philippe, cigarettes, r. Fagallah, 3.
Calouche, Sélim, agent d'affaires, Ch. Nubar pacha, 18.
Calouta, Etienne, agent d'affaires et d'assur., Square Halim.
Calouta, Georges, agent d'affaires, Ch. Chérifein, 5, B.P. 19.
Caloyanni, M., conseiller, Cour d'Appel ind.
Caloyanni, Paul, expert, syndic, agréé au trib. mixte, dom. Ch. Kasr el-Nil, 5, TÉLÉPH. 1471.
Calvi, Ulysse, ingénieur, Ch. Zaki, 15, TÉLÉPH. 2397.
Camangati, C., commis, bureau des archives, Crédit Foncier, dom. r. Nessim bey (Faggalah).
Camatsos, Efstatios V., coiffeur, salon *Al-Kamal*, Ch. el-Abbassieh.
Cambouris, N. E., prop. du café et bar *Kasr el-Aïni*, Ch. Kasr el-Aïni.
Cambrelin, Eugène, ingénieur en chef de la maison L. Rolin & Co., dom. Kasr el-Doubara.
Cambria, G. Leonardi, sage-femme, boul. Abdel-Aziz, 18.
Camburis, Giorgio, épicier, Nouveau Bazar, TÉLÉPH. 706.
Camel Medawar eff., commis de 1re classe, serv. du Contentieux, Min. de l'Intérieur.
Camel-Toueg, Camel bey, rentier, r. Abbas, 81.
Camel-Toueg, Charles, dom. r. Abbas, 81.
Camel-Toueg, Constantin bey, substitut au Contentieux des Fin., dom. Zeïtoun.
Camel-Toueg, Emile, r. Printania, 1, TÉLÉPH. 1840, dom. r. Abbas, 81, TÉLÉPH. 1654.
Camel-Toueg, Fayez, directeur-gérant du *Journal du Caire*, dom. r. Abbas, 81.
Camel-Toueg, Habib bey, substitut au Contentieux des Finances, dom. Pont de Koubbeh.
Camel-Toueg, Halim, dom. r. Faggalah, 12.
Camel-Toueg, Nabil, ingénieur civil E.P.C., dom. r. Abbas, 81.
Camel-Toueg, Ragheb eff., chef de bureau aux Contributions directes, Min des Fin.
Camel-Toueg, Tewfik, Ch. Fagallah, 12.
Camel-Toueg, Toubia pacha, propriétaire, Ch. Fagallah, 12.
Camélia (Au), modes, Ch. Kasr el-Nil, 29.
Camenzind, R. O., dom. Ch. Souk el-Tewfikieh, 8, B.P. 1144.
Camera, Miss A., pension ruelle du Savoy Hotel, 3.
Camerini, Carlo, café, Jardin Rosetti, Ch. el-Nouby.
Camhi, S., dom. Ch. Zaky, 9.
Camilleri, E., sous-chef du bureau des poursuites, Crédit Foncier, dom. Ch. Koubri Kasr el-Nil, B.P. 629.
Camilleri, J., commis, comptabilité, Crédit Foncier.
Damilleri, Oscar, à la Soc. An. égypt. de Publicité.
Camilleri, P., c/o Soc. Anon. des Tramways.
Camilleri, S. C., nég.-com., rd.-pt. Tewfik, 5, TÉLÉPH. 2136, B.P. 29, Faggalah, dom. r. Sabri, 9 (Daher).
Camillieri, Vincenzo, plissage à la machine, Ch. Gueziret Badrane (Choubrah).
Camillieri, William F., inspecteur de ligne de l'Eastern Telegraph Co. Ltd, dom. Faggalah, TÉLÉPH. 198.
Camozzi, Francesco, & Co., voitures de remise, Jardin Rossetti, TÉLÉPH. 137.
Campa, Albert, commis-greffier, trib. mixte de 1re inst.
Campagnano, E. M., nég.-com., farines, Gheit el-Noubi, 3, TÉLÉPH. 1387, dom. Ch. Chérif, 2.
Campanakis, Achille M., architecte, ingénieur entrepreneur, r. du Télégraphe, 4.

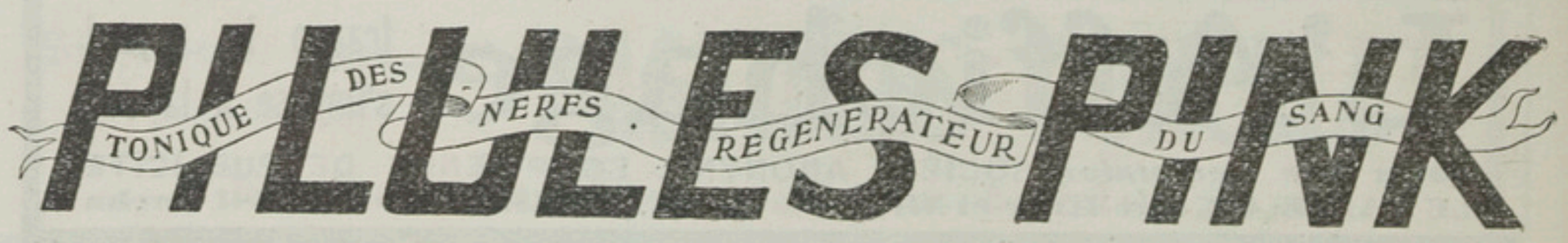

Campbell, Dr Angus, dentiste, Ch. Kasr el-Nil (Savoy Chambers), TÉLÉPH. 2671.
Campbell, C. O., ingénieur au serv. central, serv. de la voie aux Chemins de Fer, Zeïtoun.
Campbell, T. J., inspecteur-adjoint du directeur général, serv. de l'Arpentage, dom. Ch. Soliman pacha, 13.
Campiche frères, bijoutiers, horlogers, Ch. Nubar pacha, 10,
Campiche, M. A., horloger, r. Nubar pacha.
Campisi, B., cordonnier, Ch. Nubar pacha, 13.
Campos, Dr M., oculiste, Ch. Abdel-Aziz, 32.
Camugli, G., émargeur, Caisse de la Dette Publique.
Camugli, Jean, greffier, trib. mixte.
Camugli, P., huissier, trib. mixte.
Canaan, Sélim A., secrétaire de Me Cesar Adda, dom. Ch. Sabri, 9.
Canaan, Tewfik, à l'Egyptian Salt & Soda Co., dom. r. Nubar pacha, 4, imm. Ratib pacha, TÉLÉPH. 2275.
Canard, P., employé à la Soc. Gén. de Sucreries et de la Raffinerie d'Egypte.
Cancellario, Alberto, c/o Agricultural Bank.
Cancellario, Nicola.
Cancellario, Vittorio.
Candela, Alexandre, caissier, Egypt. Bonded Warchouses Co. Ltd, TÉLÉPH. 19, B.P. 377, dom. Ch. Hamdi, imm. Ibrahimcha.
Candellari, Léopold Ludovic, chef de la comptabilité, Egyptische Hypotheken Bank, dom. Ch. Cheikh Hamza, 29.
Candioglou, Zacharia, prop. de la laiterie et pâtisserie le *Plaisir*, Midan Khazindar.
Candioti, Hassan, boulanger, Ch. Clot-bey.
Canella, Tito, directeur des Trav. adjoint, serv. Tanzim du Caire, Min. des Trav. Publics.
Canello, Constantin bey, 1er drogman de l'Agence Diplomatique de Roumanie.
Canellopoulo, Athanase, blanchisseur, Ch. Mohamed Aly, 113.
Caneri, A. Toussaint, propriétaie rentier, Ch. Guinenet el-Mussalas, 1.
Caneri, Mme Elise, prop. rentière, Ch. Guinénet el-Mussalas, 1.
Caneri, José, avocat, Ch. Maghrabi, 7, TÉLÉPH. 3100, dom. r. Maarouf.
Cangos, Constantin A., entrepreneur, Ch. Fagallah, 17, dom. Ch. Borsa, 9, TÉLÉPH. 2253, B.P. 1056.
Canonici, P., employé à la National Bank.
Cantel Bey, Théodore (✿ I.), Directeur du Service des Juridictions mixtes ou Ministère de la Justice, domicile Boulevard Abbas, 119.
Cantel Bey, Henri, (✿ I.), Directeur des bâtiments, Min. de l'Intérieur, dom. Ch. Antikhana el-Masria, 17, TÉLÉPH. 218.
Cantel, Maurice, avocat, archiviste, ou Min. des Affaires Etrangères, dom. boul. Abbas, 119.
Canzanelli, Louis, expédit. trib. mixte.
Capecchi, Virgilio & Oreste, fabr. de pâtes alimentaires, Ch. Hoche el-Hine, 19.
Capes, J. L., prof. d'électrotechnique et de physique, école Polytechnique, Guiza.
Caporali, Rina, prof. de piano, Poste Restante.
Capranopoulos, A., fournitures pour cordonniers, boul. Mohamed Aly.
Caprara, C., secrétaire général, Caisse de la Dette, dom. Ch. Cheikh Aboul-Sebaa, 23, TÉLÉPH. 2540.
Capraro, Sœur Anna, supér. du pensionnat et des religieuses de la Nigritie.
Capsis, Charalambo, prop. de l'hôtel *Canal de Suez*, Midan Kantaret el-Dikket.
Capsis, Charl. & Vassilis, prop. de l'hôtel *Port-Saïd*, Ch. Wagh el-Berka, 38.
Capsis Frères, prop. de l'hôtel des *Princes*, Ch. Clot-bey, TÉLÉPH. 1369.
Capsis, P. C., Haret Ocely.
Capsis, Panayotis, nég.-com., B.P. 502.
Capurso, Ant., vins et liqueurs Ch. el-Torbah, 11.
Carabella, A. G. V., appareils d'éclairage et électricité, Ch. el-Dawawine, 55.
Caraco, Jacques, au cabinet Carton de Wiart.
Caracols *(Voir à cette rubrique aux Professions).*
Caracosta, D. C., prop. de l'épicerie le *Sphinx*, Ch. Djellal pacha, 2.

M. Melachrino & Co's
FAMOUS CIGARETTES
Factories CAIRO-EGYPT & NEW-YORK

Caracostas, D. & C. Hatjijeannakis, épiciers, Ch. Aboul Ela (Boulac).
Caracostandi, D., distillerie, Darb el-Barabra.
Caraconstanti, Grégoire, au Crédit Lyonnais, dom. Ch. Bostane, 37.
Caraconstantinou, P., manager, Deat Leaf Basket Co. of Egypt.
Caracostidis, M., menuisier, Haret el-Haddarah, 4.
Caracoussi, G. S., avocat, Ch. el-Manakh, 9.
Caradjas, J., & Co., nég. en vins, Ch. el-Madrastein, imm. Marcopoulo, B.P. 968.
Caradjias, Mme M., prof. de français à l'école Berlitz, Ch. Kamel, 1.
Caraffa, Prof. Agatino, directeur de l'école élementaire gratuite Italienne, dom. Garden City, bloc C No. 5 (Heliopolis).
Caraffa, Margherita, institutrice à l'école féminine italienne.
Carafiotta, P., distillerie, Midan Bab el-Hadid.
Caraggia, Alexandre & fils, banquiers, Ch. Emad el-Dine, imm. S. TÉLÉPH. 1317.
Caralli, Dimitri, associé commanditaire, de la Soc. G. Caralli & Co., dom. Heliopolis.
Caralli, G., & Co., courtiers en valeurs, av. de la Bourse (Kasr el-Nil), TÉLÉPH. 849, B.P. 1213.
Caralis, N. A., denrées coloniales et épicier, Ch. Gameh el-Banat.
Carallis, Stavros, prop. de la *grande épicerie Parisienne*, Ch. el- Zaher.
Caram, Choucri, chef du Contentieux de la Soc. Anon. Agricole et Industrielle.
Caramanian, Y., Ch. el-Madabegh, 33, TÉLÉPH. 2189, B.P. 376.
Caramantzanis, P., & F. Carampatsos, prop. du *Grand Hôtel Minerve*, r. Kamel et Mahdi, TÉLÉPH. 1892.
Caramon, Aziz, ingénieur agronome, Ch. Kasr el-Nil, 25.
Carampatsos, F., de la maison P. Caramatzanis & F. Carampatsos.
Carantinopoulo, Constantin Ch., ingénieur agronome, attaché à la Nile Land & Agricultural Co., dom. Ch. Soliman pacha, 12.
Caraoli, Abbé Paul, supérieur de l'église et collège maronite St. Antoine Le Grand, Heliopolis.
Carapatsopoulos, A., prop. de l'hôtel *d'Athènes*, boul. Clot-bey.
Carasselos, D., cordonnier, Ch. Deïr el-Banat, 4.
Carasso, Alfred Levy, employé à la Cie. du Gaz, dom. Kobeissi.
Carasso, J., de la maison Ab. Leventhal & J. Carasso.
Carasso, Jacques, commis, écritures centrales, Min. des Fin.
Carasso, Maurice, Poste Restante.
Caravanopoulou, Dimitri, prop. du *Sudan Bar*, Ch. Wagh el-Berka, 13.
Caravassilis, C., nég. en charbons de terre, Ch. Elfi bey, TÉLÉPH. 640, B.P. 853.
Carayannis, N., & Co., cigarettes, Ch. Dawawine, 71.
Carayannopoulo, Apostolou, modiste, *A la Corbeille Fleurie*, Ch. Abdel-Hakk el-Sombâti, 3.
Carayannopoulos, Nicolas, cigarettes, boul. Abdel-Aziz, 10.
Carbonaro, R., military manager Walker & Meimarachi Ltd, Ch. Kasr el-Nil, 50, (Walker branch), dom. Zeitoun.
Carbonaro, T., chef-comptable, Soc. Anon. des Tramways, dom. imm. Moh. Assad, Ch. Mikhaïl Gad (Fagallah).
Carbonnel de Loré, P. E. Jean, technicien-dessinateur, serv. des ponts, Min. des Trav. publics, dom. rd.-pt. de la Poste, imm. Tabet (Boulac), B.P. 985.
Cardona, A., horloger, bijoutier, Ch. Clot-bey.
Cardona, A., & A. de Pascali, marchands-tailleurs, Ch. Abdel-Hakk el-Sombâti.
Cardusi, Paschal, comptable, Cie. du Gaz.
Carezzi & Colonello, *Mineral Oil Co.*, nég.-com., Haret Menacha (Wagh el-Berka).
Cargazariffi, Apostolo P., café, Ch. Mohamed Aly.
Caridi, John, nég.-com., Jardin Rossetti, B.P. 78.
Caridis, E. C., & Co., épiciers, Ch. Clot-bey, 103.

ANIODOL LE PLUS PUISSANT ANTISEPTIQUE
ni caustique, ni toxique, ne tachant pas.
POUR TOUS USAGES : SOINS DES YEUX. HYGIÈNE DE LA FEMME, ETC

Caridy, Emm. P., secrétaire de l'Adm. du Journal *L'Egypte* (*The Egypt. Morning News*), TÉLÉPH. 2708, B.P. 1250, dom. Ch. Koubri Kasr el-Nil, 7.
Caridis, J. C., cordonnier, Midan Suarès.
Carifalis, C., import. de papier, chaussures et étoffes, B.P. 1172.
Carlevan, Joseph, architecte, Ch. Dawawine, 28.
Carlton House, Mme Margosches, Kasr-el-Nil, imm. Nahas, TÉLÉPH. 1602.
Carman, M. C., prof. d'anglais, lycée Khédivieh, dom. r. Printania, imm. Chemla.
Carmel Oriental, vins et cognacs Richon-le-Zion, Ch. el-Maghrabi, 9, TÉLÉPH. 784, B.P. 847.
Carmona, A., employé aux Assicurazioni Generali de Trieste, B.P. 1353
Carmona, Moreno, prop. du *New Japanese & Chinese Bazar*, curiosités et jouets, Ch. el-Bosta, 1.
Carmona & Delbourgo, articles divers et jouets, Hamzaoui.
Carnavas, Nicolas, co-prop. de la boucherie, *Le Soleil*, Nouveau Bazar, TÉLÉPH. 2239, dom. r. Mohamed Aly.
Caroulias, Christo, café et bar, Ch. Mohamed Aly, 137.
Carpatia, P., distillerie, Midan Bab el-Hadid
Carpuzi Frères, dépôt de farines, Ch. el-Zaptieh, 19.
Carr bey, Kaïm. F.U., vétérinaire en chef, Armée égypt.
Carreras, Emilio de, commerçant, agent du Credito Ibero Americano, r. Emad el-Dine, imm. Khédivial C, B.P. 1263.
Carroll, Kaïm. F.F., M B., corps médical, Armée égypt.
Carroll, Major J. W., dom. Ch. Wabour el-Miah, 4.
Carruthers, Miss, Sanieh Girl's School, Ch. el-Mubtadayan (Nasrieh).
Carter, J. W., prof., école normale Khédiviale.
Cartier, F., coiffeur, Ch. Soliman pacha, 15.
Carton de Wiart, Me Léon, avocat à la Cour, Ch. Kasr el-Nil, 15, TÉLÉPH. 127, dom. r. Cheikh Barakate, 11, TÉLÉPH. 1052.
Carty, R. D., chimiste, laboratoire, serv. de l'Arpentage.
Caruana, J., émargeur, Caisse de la Dette.
Caruso, Georges A., agent d'affaires, directeur de l'Anglo-American General Business Agency, r. Dubreh, 14, B.P. 708.
Caruso, Letterio, directeur de la maison «Chaussures Incroyables».
Carvellis, P., nég. en papier à cigarettes, Ch. Abdel-Aziz, 36.
Casdagli, Emmanuel & Sons, nég. en manufactures, Haret Hoche Issa, TÉLÉPH. 2012, B.P. 275, dom. Midan Kasr el-Doubara, TÉLÉPH. 2074.
Cases, Cesare, agent d'assur., agent général de la Riunione Adriatica di Sicurtà à Trieste, Midan Suarès, TÉLÉPH. 528, B.P. 661, dom. r. Manakh, 25, TÉLÉPH. 3289.
Casimir, Armand, à la National Bank.
Casini, E., & A. Contini, succurs de F. Luri, encadrements, fabr. de chaises en rotin, Haret el-Soufi, 6.
Casira, Michel (héritiers), antiquités et curiosités, Ch. el-Miligui, 1.
Casonato, Diego, expédit. au trib. mixte.
Casonato, Lucio, expédit. au trib. mixte.
Casoni, F., & Co., vins et liqueurs, Ch. Kantaret el-Dekka, 14
Casoria, Matteo, représentant de maisons industrielles (V. Croizat, Absetic, etc.), adm. agricoles, boul. Abbas, 123 (Tewfik), TÉLÉPH. 240.
Casparian, R.P. Gabriel, vicaire-général des arméniens catholiques d'Egypte, Patriarcat arméno-catholique.
Cassab, Assaad, bijoutier orfèvre, Khan-Khalil.
Cassab, Athanasios bey, directeur, Direct. de la Cent. des comptes et du Budget, Compt. Centrale, Min. des Fin.
Cassab, Attalla, pharmacien-chimiste, prop. de la pharmacie *Moharrem bey*, pl. Bab el-Khalk, dom. Ch. Azbak.
Cassab, Emile, sous-chef de bureau Comptab. du Min. de l'Intérieur au Min. des Fin.
Cassab bey, Joseph, dom. Ch. Soliman pacha, 44.

THE NEUCHATEL ASPHALTE Co. Ltd., LONDON.
Sole Concessionnaires of the asphalt mines of the Val de Travers and Proprietors of the asphalte mines of Scafa.
Contractors to Public Works Departments and Municipalities in all parts of the world. For asphalt work in any part of Egypt or the Sudan, or for the supply of materials. Apply to THE MANAGER, Sahel el Ghelal, Cairo, or Karmous, Alexandria.
SPECIAL NOTICE. For the protection of users all Val de Travers asphalte mastic cakes will bear the inscription "VAL DE TRAVERS ETAT" without which none is genuine.

Cassab, Michel, nég.-com., vins et liqueurs, Mouski, TÉLÉPH. 2412, B.P. 553.
Cassab, Naguib eff., archiviste, Secrétariat Conseil des Ministres.
Cassab, Pierre, bijoutier et orfèvre, Khan Khalil, TÉLÉPH. 2626.
Cassab, Dr Raphaël, médecin, Ch. Azbak, 4, TÉLÉPH. 373.
Cassab, S., prop. de la *New Victoria Dispensary*, Ch. Emad el-Dine, 21, TÉLÉPH. 779.
Cassati, A. E., *Nouvelle Salle de Vente*, Ch. el-Madabegh, 38.
Casse, Gustave, propriétaire, Ch. Cheikh Hamza, 2.
Casse, Henri, ingénieur, r. Cheikh Hamza, 29.
Cassel, Mme I., Ch. Kasr el-Nil, 38.
Cassidy, Bimb. C., Corps médical, Armée égypt.
Cassimatis, George, prop. de l'épicerie *Le Lalyrinte*, Ch. el-Kassed.
Cassinis, Francesco, ingénieur, de la maison F. Cassinis & Co., dom. Ch. Sahel Ghelal, 5.
Cassinis, Francesco, & Co., ingénieurs, Ch. Sahel Ghelal, 5, B.P. 1255.
Cassir, Nicolas M., commis, Insp. du Centre, Delta, Min. des Trav. publ.
Cassis, Farid G., de la maison F. Cassis & Co., dom. r. Halim (Choubrah).
Cassis, F., Co., nég.-com., rue Neuve, B.P. 1291.
Cassis, Nicolas, avocat, Ch. el-Maghraby, 29, dom. Ch. el-Fagallah, 8, B.P. 1087.
Cassis, Sami, fondé de pouvoirs, Crédit Lyonnais.
Cassuto, Aldo, au Banco di Roma, dom. Ch. el-Cheikh Hamza, 5, TÉLÉPH. 3175, B.P. 1230.
Cassuto, G. Gastone, à la National Bank, dom. Ch. Cheikh Hamza, 5, TÉLÉPH. 3175, B.P. 1230.
Cassuto, Leonetto, chez Vasco Bigiavi, dom. Ch. Cheikh Hamza, 5, TÉLÉPH. 3175, B.P. 1230.
Castaglioli, M. de, directeur de l'école de Koussouret Boghos, Choubrah.
Castagnoli, J., avocat, Ch. el-Torguemane, 5, TÉLÉPH. 1530, dom. 778.
Castarède, Mme Vve, Ch. Zaky, 8.
Castellani, Mario, de la maison Castellani Frères.
Castellani, Salvatore, de la maison Castellani Frères.
Castellani frères, installations sanitaires, Ch. Emad el-Dine, TÉLÉPH. 2341.
Castelli pacha, Antoine Marie, Automobile Club, dom. r. Souk el-Tewfikieh, 4.
Castelli, Jacques, expéditionnaire au parquet du trib. mixte.
Castelli, Moïse, à la National Bank.
Casti, Th., & Costi, distillerie, Ch. el-Torbah, 9.
Castiglioni, Camillo, ing., Poste Restante.
Castoriano, Isaac, passementier, Ch. Gameh el-Banat.
Castorina, Pasquale, caissier de la Ditta G. Garozzo figli.
Castravelli, A., serv. comptab., Deutsche Orientbank.
Castrinojeannis, Emm., secrétaire-comptable de la Communauté grecque-orthodoxe.
Castrinos, N. D., nég. en vins et liqueurs, Jardin Rossetti, B.P. 1005.
Castro, J., & Co., *Au Paradis des Dames*, nouveautés, Ch. el-Manakh, 8.
Castro, L., avocat, Ch. el-Manakh, 57.
Castro, M., cartes postales illustrées et timbres poste, Ch. el-Maghrabi, B.P. 416.
Castro & Perez, nég. en diamants et pierres précieuses, Khan-Khalil.
Cataropoulos, D., nég.-com. et nég. en vins et liqueurs, Ch. Kabouet el-Zinah, B.P. 306.
Cataropoulo Frères, prop. du bar *Moayad*, boul. Mohamed Aly, 105.
Catena, Carlo, attaché à la Telephon Co.
Catina, Mme, couturière, Haret el-Ocely.
Catsaros, Alex., prop. de l'*hôtel des Ventes*, Ch. Kasr el-Nil, 51, TÉLÉPH. 1923.
Catsianis, C. D., prop. du café et bar *le Bonheur*, Ch. Koubri Kasr el-Nil.
Catsiaris, C. & E., prop. du bar *Abdel-Aziz*, boul. Abdel-Aziz, 27.
Catsiaris, E., *Chio Bar*, av. de Choubrah
Catsilas, A., & P. Sandietzoglou, marchands-tailleurs, Square Halim, 1.

LA CLEF de cet ANNUAIRE c'est la TABLE des MATIÈRES qui est à LA FIN du volume

Cattan, Emile, au contentieux du Crédit Foncier.
Cattaui, Adolphe, de la maison Ad. Cattaui & Co., dom. Kasr el-Doubara, TÉLÉPH. 98.
Cattaui, Ad., & Co., courtiers en valeurs et marchandises, rd.-pt. Suarès, TÉLÉPH. 53, bourse 1177.
Cattaui, Albert, de la maison Cattaui Frères & Co., TÉLÉPH. 1990.
Cattaui, Elie, de la maison J. M. Cattaui Figli & Co.
Cattaui Frères, & Co., banquiers, Ch. Cheikh Aboul-Sebaa, 14, TÉLÉPH. 714, compt. 1255, B.P. 1198, Chounah Boulac, TÉLÉPH. 2276.
Cattaui, Gustave, de la maison Cattaui Frères & Co., dom. r. Chérifein, 4, TÉLÉPH. 714.
Cattaui, Habib, dom. Ch. Kasr el-Nil, 9, TÉLÉPH. 2647.
Cattaui, Joseph pacha, de la maison J. M. Cattaui Figli & Co., dom. Ch. Kasr el-Nil, 33, TÉLÉPH. 1198.
Cattaui, J. M., figli & Co., banquiers, Ch. Kasr el-Nil, 35, TÉLÉPH. 18.
Cattaui, Joseph E., Co., banquiers, nég.-com., Ch. el-Manakh, 39, TÉLÉPH. 3115, B.P. 1188, dom. r. Mariette pacha, 10.
Cattaui, Maurice J., architecte, de la maison M. Cattaui & E. Matasek, dom. TÉLÉPH. 1808.
Cattaui, Moïse pacha (de) (✠ I.), de la maison J. M. Cattaui figli & Co., président de la Communauté Israélite, dom. Ch. Cherifein, 4, TÉLÉPH. 1197.
Cattaui-Aslan pacha, Joseph, ingénieur des arts et manufactures, administrateur-délégué de la Soc. Foncière d'Egypte, Ch. Cheikh Aboul-Sibaa, 14, TÉLÉPH. 1193, B.P. 339, dom. Ch. Koubri Kasr el-Nil, TÉLÉPH. 1199.
Cattaui, M., & E. Matasek, architectes, entrepreneurs, Ch. Kasr el-Nil, 33, TÉLÉPH. 1321.
Catto, Miss Elsie, Ch. Kasr el-Nil, 19.
Catzéflis, Emile, ingénieur, agronome, c/o Georges Eïd, TÉLÉPH. 431.
Caulaert, E. van, nég.-com., Mousky, TÉLÉPH. 2787, B.P. 1316, Koubbeh Palais.
Causse, Louis, agent d'assur., de la maison Louis Causse & Co., Ch. el-Manakh, 21, dom. Ch. Emad el-Dine.
Causse, Louis, & Co., banquiers, Ch. el-Manakh, 21, TÉLÉPH. 2056.
Caut, Auguste, comptable, Cie. du Gaz.
Cavadia, Elie, nég.-com., Midan Azbak, imm. Mattatia, TÉLÉPH. 414, B.P. 147.
Cavadias, Jean, pharmacien chimiste, pharmacie Americaine.
Cavadias, J., & Co., prop. de la pharmacie *Américaine*, Ch. Wagh el-Berka, 15, TÉLÉPH. 291
Cavalier, Mme L., directrice de l'Institution Française de jeunes filles et de l'école Maternelle, r. el-Zaher, 65.
Cave, Saghk. W. F. C., inspecteur du Nizam, Min. de l'Intérieur.
Cavins, J. A., Survey Dept., Guiza.
Cavouras & Co., nég. en charbons de terre et de bois, Ch. Sahel Guelal, en face l'usine des Trams, TÉLÉPH. 2019, B.P. 1468.
Ceccacci, Pierre, ingénieur à la Soc. Anon. des Tramways.
Ceccarelli, Pio, débit de vins et liqueurs, Ch. Mazloum pacha, 13.
Cecconi, Sauveur, avocat, Ch. Sandouk el-Dein, imm. Fouad pacha.
Ceci, Carlo, Youzb., officier de police en retraite.
Cecil, Lord Edward pacha, D.S.O., sous-secrétaire d'Etat, Min. des Fin., TÉLÉPH. dom. 2711.
Cicil House, pension, Ch. el-Bostane, TÉLÉPH. 3305.
Cécile, Mme D., sage-femme Ch. Clot bey
Cécile, Mlles E., couturières, Ch. Zervudachi, 12.
Celi, V. S. & Co., entrepreneurs, Ch. Madabegh, 15, TÉLÉPH. 2825, B.P. 1417.
Cellaï, E. M., & Co., entrepreneurs, Zeïtoun,
Cellaï, G., ingénieur entrepreneur, Zeïtoun, TÉLÉPH. Z 9.
Cenci, Gustave, prof. de musique, B.P. 1236.
Cenci, Romolo, expéditionnaire, trib. mixte, B.P. 1236.
Centazzo, Attilio, National Bank.

MUSCAT HAMBURGER & C°
VIN BLANC DOUX ET TRÈS AROMATIQUE
PATRAS-Grèce Maison fondée en 1846.

Centonze, A. G., mécanicien-électricien, Square Halim, 6.
Centonze, Thomas bijoutier et horloger, Ch. Kasr el-Nil, 23.
Central Insurance Co. Ltd, H. Pollak & Co agents, Ch. Sahel Ghelal, TÉLÉPH. 163.
Centrale (pharmacie et droguerie,) Léon Hébert, prop., boul. Clot-bey, TÉLÉPH. 609, B.P. 90.
Centrale (teinturerie), Jacob Hazan prop., Ch. Taher, r. Kasr el-Nil, 17, Ch. Kamel et Ch. el-Fagallah.
Centro Filosofico, Ch. Haddarah, 40.
Cerati, Antoine, expédition., trib. mixte.
Cercles (*voir page 420 et suiv. et à cette rubrique aux Professions*).
Cerenzi, V., dom. Ch. Faggallah.
Cerfoglia, A., commis, Bureau de prêts, Crédit Foncier.
Cerfoglia, J., commis, serv. des Emprunts, Crédit Foncier.
Cerwinka, Francesco (Carl Morisson succr.), pompes funèbres et entrepreneur de constructions funéraires, boul. Abdel-Aziz, 21, TÉLÉPH. 422.
Cesana, I. B., pharmacien, gérant de la pharmacie El-Ghouri, Midan Bab el-Louk, TÉLÉPH. 586, dom. Ch. Idris Ragheb (Ghamrah).
Cesana, Raphaël, prop. de la Pharmacie *Universelle*, Zeïtoun.
César el-Hagg bey, Kaim., serv. de Recrutement, Armée égypt.
Chaaban Afifi, mercerie et cordonnerie, Ch. el-Komi.
Chaaban Hussein bey Younès, articles du Maroc, quartier Fahhamin.
Chaaya, Harari & Co., Ch. Bein el-Sourein, B.P. 1277.
Chabanian, Anis, expédition., au trib. mixte.
Chabrier, H., commis, Secrétariat, Crédit Foncier.
Chadefaud, Henry, représentant, Ch. el-Maghraby, 7.
Chafeï Charawi (hoirs), chef de la Cie des farraches d'Egypte, entr. de décoration, Ch. Bab el-Charieh.
Chafeï Moustafa (Hag), droguiste, Ch. Souk el-Gueraya.
Chaffin, Maurice, chef du serv. de la vérification et de l'Emargement, Caisse de la Dette, TÉLÉPH. 1663, dom. Club des Quarantes (Tewfikieh).
Chafik Abdel-Saïd, ingénieur au serv. de l'Arpentage.
Chafik Refaat bey, rentier, Ch. el-Dakhlia, 9, TÉLÉPH. 742.
Chafik Zananiri eff., commis, Ecritures Centrales, Min. des Fin.
Chafy, P. E. W., vice-consul de Grande-Bretagne.
Chagawat bey, Dr Antoine S., médecin, boul. Abdel-Aziz, 4, TÉLÉPH. 378, dom. av. Choubrah, 11.
Chagawat, Henry, avocat, Ch. el-Haddarah, 40 (Abdel-Aziz).
Chagawat, Joseph Saleh, avocat, av. de Choubrah, 17.
Chagawat, Michel Saleh bey, rentier, av. de Choubrah, 17.
Chaghoury, Dr Georges, dentiste, Ch. el-Faggalah, imm. Abdel-Messih.
Chagouri, T., bicyclettes, Ch. el-Zaher, 10, imm. église grecque catholique, B.P. 51 Fagallah.
Chagouriyan, R. P. Avédis, cathédrale arménienne-orthodoxe Ste.-Marie.
Chahbazian, G., fournitures pour cordonnier, cuirs et peaux, Bazar Mourour.
Chahdan Sfeir, Youssef & Georges, épiciers, vins et liqueurs, boul. Clot-bey, 74.
Chahine, Alexandre, publiciste, journal *Al-Watan*.
Chahine Guirguis bey, secrétaire arabe, Armée égypt.
Chakine Sakr (Hag,) marchand en poissons, Ch. Taht el-Rabeh.
Chahlos, D., prop. de l'épicerie *Dimitra*, Ch. Gameh el-Banat.
Chahrosian frères, cordonniers et chaussures, Ch. el-Ghouri.
Chahrouri, Elias & Gabriel, antiquités, curiosités, Khan-Khalil.
Chahyne, Emile, de la maison Namour, Chahyne & Co., dom. Ch. Khalig (Daher).
Chaillier, G., directeur de la Soc. Française d'Entreprises en Egypte, boul. Circulaire, Héliopolis.

SOCIÉTÉ ANONYME DES GRANDS MAGASINS DE NOUVEAUTÉS
"AU PROGRÈS"
CAIRE — près du Crédit Lyonnais — CAIRE
CONFECTIONS POUR DAMES, TISSUS HAUTES NOUVEAUTÉS, BONNETERIE, AMEUBLEMENTS, BLANC, MERCERIE

Chaix, Vve Paul, Ch. el-Madabegh, 21.
Chakal, Joseph J. & Co., bicyclettes, Ch. Fagallah, 23.
Chakal & Houri, tailleurs, Ch. el-Zaher, 11.
Chakarian, H., instruments de musique et accordeur, Ch. el-Koubri, 65.
Chakarian, Setrak, fabr. de locoums et sirops, Ch. Bein el-Sourein, 23.
Chaker, C., à l'Agricultural Bank.
Chaker, Janig, sous-directeur, Cie des Wagons-Lits, TÉLÉPH. bureau 1089, dom. Villa Isis, Zeïtoun, TÉLÉPH. 88.
Chaker bey, Dr M., médecin en chef de l'Université d'El-Azhar, Guizeh, en face la station des tramways.
Chaker, Sélim, machines agricoles et industrielles, machines à coudre, et à écrire, Ch. Nubar pacha.
Chaker Sidky eff., commis, vérif. et écritures, trésorerie, Min. des Fin.
Chaker Yacoub eff., commis, contrôle de la comptab., Min. des Trav. publ.
Chakour, E., secrétaire de la Soc. An. des Ciments d'Egypte.
Chakour pacha, J. G. président des Excelsior Hotels, Ch. Doubreh, 5.
Chakour, Michel, épicier, r. Bein Sourein.
Chakour bey, N. G., avocat, Ch. Abdel-Hakk el-Sombâti, 3, TÉLÉPH. 15, B.P. 1089.
Chakra, Sélim eff., sous-chef du bureau Européen, serv. Adm., Min. des Trav. Publics.
Chalabi, Arian bey, rentier, Faggalah, TÉLÉPH. 1643.
Chalabi Mikhaïl eff., comptable, Soc. Foncière d'Egypte.
Chalabi, Nicolas, TÉLÉPH. dom. 1643.
Chaldjian, L., frères, tailleurs, Ch. Mohamed Aly, 116.
Chaldjian, M., mercerie et dessinateur, Ch. Mouski, 6.
Chalem, Victor, à la National Bank.
Chalem, Vita J., c/o Wilhelm Hochstein & Co.
Chalfoun, Boutros eff., commis de 1re classe, écritures centrales, Min. des Fin.
Chalfoun, Habib,& Co., peinture, ferronnerie, régistres et papiers peints, Midan Souk el-Kanto.
Chalhoub, Alexandre, nég.-com., agent d'assur., Ch. el-Mezayen, TÉLÉPH. 1882, dom. Ch. Fagallah, 28.
Chalhoub, Alexandre bey, journal *El-Asr el-Djedid*, r. Fagallah, 28, TÉLÉPH. 1882.
Chalhoub, H., & Co., *Véritable Salle d'Occasions*, Ch. el-Maghraby, 18, et nég.-com., articles japonais et chinois, r. Bibars (Hamzawi), TÉLÉPH. 328, B.P. 1241.
Chalhoub bey, Dr N.J., médecin, cliniq. ruelle Kassamé (Mousky), dom. Zeïtoun.
Chalhoub, Nasri, prop. de la pharmacie *Royale*, Ch. el-Zaher, 31.
Chalhoub, Sélim A., nég.-com. et en papiers, Ch. Gameh el-Banat, imm. Stavrakis TÉLÉPH. 2437, B.P. 725.
Chalikiopoulos, Minos, de la maison N. Chalikiopoulos & Co.
Chalikiopoulos, N., de la maison N. Chalikiopoulos & Co.
Chalikiopoulos, N., & Co., *Comptoir Egyptien*, achat et vente de pierres fines, Haret Soufi, B.P. 1338.
Chalom, B., & fils, bureau de loteries, Bazar Mourour.
Chalom, G., nég. en manufactures, Hamzaoui.
Chalom, Levi Ibrahim (Les fils), banquiers, Ch. el-Maghrabi, 5.
Chalom, Levi, cigarettes, Midan Sayeda-Zénab.
Chalom, Nessim, à la National Bank.
Chalom R., avocat, Ch. Wabour el-Miah, 7.
Chalom, V. J., caissier de la Soc. An. égypt. de Publicité, dom. Daher.
Chamay, Cohen, & Co., nég. com., Ch. Hamzawi, TÉLÉPH. 2828, B.P. 1217.
Chamberlaine, A., nég.-com, Heliopolis.
Chambre de Commerce Anglaise, av. de la Bourse, Savoy Chambers (voir page 432).
Chambre de Commerce Internationale, av. de la Bourse, B.P. 698 (voir page 432).
Chamieh, Raphaël, & Fils, nég.-com, r Darb el-Guinenah, B.P. 812, dom. r. Daher, 25.
Chamla, Haïm, & Co., branche titres Ch. Khairate, 8.

ELECTRICITÉ
Ettore Covi
Installations Electriques
Fourniture de Matériel
Caire, Rue Kasr-el-Nil, N° 51, à côté du Heal Quarters. Téléphone 31-54. B.P. 509

Chamlian, Haroutioun L. S., avocat, Ch. Abdel-Aziz, 34.
Chamlian, Dr Missak, médecin chirurgien, Ch. el-Dawawine, 34.
Chamma, G. M., courtier en valeurs, Ch. el-Maghraby, 5.
Chamma, Moïse, agent d'affaires, Ch. Maghraby, 7.
Chamma & Co., nég.-com., Jardin Rossetti.
Chammah, Abdel-Aziz Mohamed, denrées coloniales, Ch. el-Manaklieh.
Chammah, Raphaël, négociant, r. Hamzawi, dom. Daher.
Chammas, Abdallah, bijoutier, Sagha.
Chammah, Abramino, correspondant français-arabe, Upper Egypt Artesian Boring Co., dom. Ghamrah.
Chammas, Alfred G., propriétaire agricole, Ch. Zervudachi, 4, B.P. 1134, dom. Héliopolis.
Chammas, Farag, bijoutier, Sagha.
Chammas, Farag Ayoub, bijoutier, Ch. Darb el-Gamamiz.
Chammas, Farag Jacob & Co., bijoutiers, Sagha (Khan Khalil).
Chammas, Farag Joseph, bijoutier, Ch. el-Gawarhigia (Sagha).
Chammas, Moussa, bijoutier, r. Nahassine.
Chammas, Yacoub, fournitures pour horlogers, Ch el-Nahhasine.
Chammas, Youssef, bijoutier, Sagha.
Chamoun, Gohar, manufactures, r. Neuve.
Champagnat & Co., entrepreneurs, Ch. el-Cherkass (Boulac), TÉLÉPH. 1130.
Chams el-Din, Mohamed, coiffeur, r. Neuve.
Chams, Mohamed Ahmed, manufactures, Ch. el-Ghouri.
Chamsi, Mohamed, avocat, boul. Mohamed Aly.
Chamy, A., nég.-com., r. Hamzaoui.
Chamy, Elias, marbrier, Ch. Taht el-Rabeh.
Chamy, Hassan Aly & fils, denrées coloniales, Ch. el-Akkadine.
Chamy, Youssef Mohamed (Hag), confiserie, denrées coloniales, Ch. el Nahhasin.
Chanawani, Ahmed, de la maison Ahmed Ahmed Wanas & Ahmed el-Chanawani, r. Neuve.
Chancellor, F. H., chef du bureau de Correspondance aux Chemins de Fer, Turf Club.
Chaoui, Michel, marchand-tailleur, Ch. el-Faggalah, 13.
Chaoul, A., chef des positions, Banque Imp. Ottomane.
Chaoul, Michel, tailleur, Ch. el-Fagallah, 13.
Chaoul, P., comptable, Imprimerie Nationale.
Chaptini, Emile, comptable, Cie du Gaz.
Chaptini, Ph., prop. *The Ammon-Ra Cigarette*, Ch Ayad bey, 10 (Choubrah), imm. Sidaoui, B.P. 1341.
Charalambides, Jean, cigarettes, Ch. Koubri Kasr el-Nil, 31.
Charalambo, G. N., prop. du café et bar *Koubri*, Midan Ismaïlieh, 5.
Charalambou, Ch., prop. du bar *Bab el-Khalk*, Ch. Mohamed Aly, 114.
Charalambou, D. & A., prop. du café et bar du *Téléphone*, Ch. Abdel-Hakk el-Sombâti.
Charalambou, P., prop. du *Sohag Bar*, Ch. Wagh el-Birka, 78.
Charalambou, Soph. N., prop. du *Scotch Bar*, Ch. Khaïrate, 1.
Charawi, Aly pacha, membre permanent du Conseil Législatif.
Charawi, Moustapha Kamal bey, boulanger, Haret Kerdachy (Abdine), TÉLÉPH. 171.
Charawi, M. A., & M. A. el-Sahn, bonneterie, lingerie, Ch. Mousky.
Charawi, Néghib & Frères, produits syriens, r. Neuve, okelle No. 36, B.P. Ghourieh 6, dom. Ch Hamdi, 12.
Charkawi, Ibrahim, rentier, Choubrah.
Charky, F. B., au serv. des Ponts, Chemins de fer, B.P. 1319, dom. Faggalah.
Charman bey, G. H., Ch. Kasr el-Nil, imm. Soussa.
Charpentier, A., chef du bureau des poursuites, Crédit Foncier.
Charruy, Joseph, estimateur au Mont de Piété, Jardin Rossetti.
Chartrain, D., entrepreneur, Ch. Koubri Kasr el-Nil, 9, TÉLÉPH. 474, B.P. 735.
Charvaut, Maxime, ingénieur E.C.P., Ch. Chérifein, 7, TÉLÉPH. 1942, B.P. 1006.

WINDSOR HOTEL
ALEXANDRIA
Facing Sea, Recently refitted- Lift. Electric Light.
Restaurant, American Bar, Billiard, The Only English Hotel in Alexandria Rates from P.T.40.

Chassagniolle, Henri, agent des *Galeries Lafayette*, r. Kasr el-Nil, 27.
Chasseaud, Robert, administrateur de la Soc. de Bienfonds Urbains & Ruraux, TÉLÉPH. 729, dom. imm. B Soc. de Biens Fonds.
Chassinat, Emile, (✻), directeur de l'Institut Français d'Archéologie Orientale, Ch. Kasr el-Aly, B.P. 246.
Chatterton, F, prof. d'architecture et constr. de bâtiments, école Polytechnique.
Chauvin, E., comptable à la Cie. des Tramways.
Chauvin, G., bureau de statistique, Crédit Foncier.
Chauvin, René, greffier-comptable au trib. mixte, dom. Ch. Aboul-Ela, 74.
Chauvineau, Gaston, expéditionnaire. à la Caisse, Cie du Gaz.
Chavan, François, prop. de la ferme *Suisse*, laiterie, Choubrah, B.P. 728.
Chawarbi, Mohamed pacha, vice-président du Conseil Législatif, Ch. el-Saha, TÉLÉPH. daïra 510.
Chawat, Sami. prof, de musique et violoniste, Ch. Zareh.
Chawiche (Cheikh) Abdel-Aziz, rédacteur-directeur du Journal *Al-Alam*, TÉLÉPH. 1769.
Chawki Bassili eff., commis, vérification et écritures, Min. des Fin.
Chawki Gabriel Saad, couleurs et vernis, Ch. el-Faggalah.
Chawki, Karam, draperie, r. Neuve.
Chawky, M., secrétaire de l'hôpital Abbas, Abdine.
Chazan, Dr N., dentiste, Haret el-Zahar, TÉLÉPH. 236.
Chber, Habib, chaussures, chemises, cravates et bonneterie, Mouski.
Chébib, Jean, sous-chef du bureau Crédit Foncier, dom. Hélouan.
Chediac, Charles, prof. à l'Université Egyptienne.
Chedoudi, Dr Ibrahim, médecin-oculiste, Ch. Nubar pacha, 12.
Chéeby, Ahmed Sayed, avocat, Ch. el-Khalig.
Cheetham, Milne, 1er secrétaire de l'Agence Diplomatique de Grande - Bretagne, TÉLÉPH. 2214.
Chefik Hesib eff., Youzb., 7me bataillon, Armée égypt.
Chehata, N., de la maison Bedran frères & N. Chehata.
Cheikh Salama Hegazi (Théatre Ex-Verdi), Ch. Bab Bahari,
Cheles, Ed., attaché à l'Eastern Telegraph Co. Ltd.
Chelhot, Habib, soieries et articles d'Orient, Hoche Issa, dom. Birket el-Rathle.
Chelhot, Joseph, sous-chef du bureau européen, serv. adm., Min. des Trav. Publics, Ch. el-Zaher.
Chellaram, D., *Oriental, Egyptian & Persian Bazar*, Ch. Kamel, TÉLÉPH. 332, B.P. 596.
Chelmis, Ange, de la maison Ange Chelmis & Co., dom. av. Boulac.
Chelmis, Ange, & Co., fabr. de cigarettes *Pearls of Egypt*, Ch. Kasr el-Nil, 51, TÉLÉPH. 626, B.P. 641.
Chelmis, Demètre, avocat, Ch. Kasr el-Nil, 51, TÉLÉPH. 626, dom. av. Boulac.
Chelmis, Jean, de la maison A. Chelmis & Co., dom. av. Boulac.
Chélu pacha Alfred (✻) (⚜ I.) ingénieur civil, TÉLÉPH. 2742.
Chemalé & Khalifé, mercerie, bonneterie et nouveautés, r. Neuve, 15.
Chemins de Fer Agricoles (Commission des), bureau aux Chemins de Fer de l'Etat, TÉLÉPH. 3111 (voir page 275).
Chemins de fer et des Télégraphes (Adm. des), Midan Bab el-Hadid (voir page 276).
Chemins de Fer de l'Etat (horaires) (voir page 83 et suiv.)
Chemla, David, de la maison Chemla Frères, dom. Ch. el-Haouïati.
Chemla, Victor, de la maison Chemla Frères, dom. Ch. Choubrah.
Chemla Frères, nouveautés, chemiserie, bonneterie, confection, chaussures et cravates, articles de voyage, etc. Ch. Boulac, TÉLÉPH. 1082 et 1267.

Le QUINA-LAROCHE
est le meilleur TONIQUE et RECONSTITUANT
employé avec succès dans tous les cas de FAIBLESSE, EPUISEMENT, FIÈVRES, etc.

Chemtob, Ezra & Co., marchands-tailleurs, Ch. Mohamed Aly, 137.
Chemtob, Mayer, Daïra Princesse Nimet Moukhtar.
Chemtob & Co., banquiers, Ch. el-Maghrabi, 9, TÉLÉPH. 2322, dom. Abbassieh.
Cheni, Is., inspecteur, Crédit Foncier,
Chennassi, Hassan, mercerie, Ch. el-Ghouri.
Chennawi Mohamed, tapissier, Ch. Darb el-Gamamiz.
Chenouda Messiha, prop. de la librairie et papeterie *Copte*, q. copte.
Chenouda Roufaïl eff., commis, trib. som ind. de l'Ezbékieh.
Chentenawi, Mohamed, & Co., tapissiers, boul. Abdel-Aziz, 27.
Cherbini, Aboul-Séoud, nég. en manufactures, Hamzaoui.
Chereffeddine bey, Dr, médecin, Ch. Abdel-Aziz, 34, TÉLÉPH. 481.
Cherem & Co., confection et articles de voyage, Midan Souk el-Kanto.
Cherif Abdel-Rahman eff., m. t., serv. Magasins, Armée égypt.
Chérif, M., *The Royal Modern House*, chemiserie et bonneterie, Mouski.
Chérif Mehmed Raouf pacha, S.E., haut commissaire Impérial Ottoman, dom. Ch. el-Haouïati.
Cherif pacha et princesse Amina (Daïra), Ch. Dubrey, 11, TÉLÉPH. 1437.
Cheteoui, Joseph, épicier, Ch. Abbassieh.
Chevalley, E., prof. de français, école Khéd. de Droit, Ch. Koubri Kasr el-Nil, 7.
Chevallier, V. E., *Grande Teinturerie Parisienne*, Ch. el-Manakh, 13, TÉLÉPH. 1237.
Cheya, Adib, épicier, Ch. el-Zaher.
Chiari, Luigi, commis, serv. magasins, gaz, abonnements, renseignements, Cie Gaz.
Chiarini, Alessandro, costumier, au Théâtre Khédivial de l'Opéra, Min. des Trav. publ.
Chiarini, E. & Co., tailleurs pour théâtres, Ch. Momtaz, 3.
Chibly, Haboba & Co., nég.-com., Sekket el-Louboudieh (Hamzawi).
Chicha (grand café), Arménag Eknayan, Ch. Kamel, 1, TÉLÉPH. 1503.
Chichani, Abdou, menuisier, Ch. Kousouret el-Chawam (Choubrah).
Chichini, Mahmoud bey, rentier, r. Zaher.
Chic Parisien, marchand-tailleur, Haret Zogheb, 4.
Chidiac Courgi, Dr Antoine, médecin, r. de l'église (Zeitoun).
Chidiac, Elias, économat central, Min. des Finances.
Chidiac, E., & Co., nég.-com., Haret el-Chichini.
Chidiac, Fernand, secrétaire de la Cie. Agricole du Nil, Ch.Kasr el-Nil, 13.
Chidiac, William, archiviste, Contrôle de la Comptab., Min. des Trav. Publ.
Chiessari Frères, nég. en vins et huiles, Haret Fayed, 6.
Chiha, E., employé à la Soc. Gén. des Sucreries et de la Raffinerie d'Egypte.
Chiha, Habib, de la maison Youssef bey Chiha & Co., Ch. el-Zaher.
Chiha, N. H., avocat, Ch Kasr el-Nil, 25, dom. Ch. Nemr, 5, TÉLÉPH. 1542.
Chiha, Philippe, de la maison Alfieris, Ambrosoli & Chiha, dom. Ch. el-Zaher.
Chiha, Youssef bey, nég. en tapis et antiquités, Jardin Rossetti, imm. Parvis, B.P. 687, dom. Ch. Faggalah, 28.
Chikhani, Ayoub Faddoul, cigarettes, Ch. el-Faggalah, 1.
Chikhani, J. & J., cigarettes, Haret Bein el-Nahdein, 20 et Ch. Wagh el-Berka.
Chiladakis, A., cordonnier, Zeïtoun.
Chilian, Maksoud Bogos Tadrossian, doreurs et encadreurs, Ch. el-Zaher, 51.
Chillemi, Felice, menuisier ébéniste, Darb el-Barabra.
Chillian, J., à l'Agricultural Bank.
Chimchidian, Oscan, artiste peintre, Ch. Soliman pacha, 17.
Chimerios, G., débit de vins et liqueurs, Ch. el-Torguemane, 6.
Chimi, Ismail bey, avocat, Ch. el-Maghrabi, 7, TÉLÉPH. 1375.
Chimonios, G., libraire, relieur, Darb el-Barabra.
China Mutual Life Insur. Co. Ltd, D. R. Delbourgo agent général., r. Madabegh, 23, B.P. 567.

SAVOY HOTEL PORT-SAID
En face du débarcadère et de la Douane.

Chiniara, Antoine, fondé de pouvoirs de la maison S.A. Chiniara fils succrs.
Chiniara, A. E., mercerie, Mousky, 65.
Chiniara, Loutfalla A., cordonnier, r. Neuve.
Chiniara, S.A. fils succrs, nég.-com., Saba Kaat el-Baharia, 4 (r. Neuve).
Chiniara, S. & A., mercerie, r. Neuve, 27.
Chinn, John H., de la maison Grant & Chinn, TÉLÉPH. 651, B.P. 429, dom. imm. Antonello (Camp César), Alexandrie.
Chinn, Th. M., prof., école sec. Khédivieh.
Chionidis, Georges, distillerie, Aboul-Ela.
Chioussis, M., prop. du restaurant *le Bosphore*, Ch. Wagh el-Birka.
Chipponi, Auguste, attaché aux Domaines de l'Etat.
Chirazi, Aboul-Kassem (Cheikh), produits orientaux, Khan-Khalil.
Chirinian, Dr A., médecin, Ch. Salama. (Mouski).
Chitty bey, Arthur C., fonctionnaire du gouvernement en retraite.
Choïdas, Léonidas, négociant, National Residence (Deir el-Banat).
Choriatopoulo, P., chef du bureau des actes notariés, Crédit Foncier, dom. pl. Abdine, 18.
Chotz, Gorgui, couleurs et vernis, papiers peints, ferronnerie-quincaillerie, Ch. el-Faggalah.
Choubaky, Khalil Ibrahim, entrepreneur, Kollali, B.P. 791.
Choucha, Ibrahim, mercerie, r. Neuve
Choucha, Wahba, mercerie, r. Neuve.
Choucri, E. Neehma, articles orientaux, r. Neuve.
Choucri Hussein, restaurant, Ch. Koumi.
Choucri Khalil Malouf eff., Youzb., Corps Médical, Armée égypt.
Choucri Kyrillos, mercerie, Ch. Bein el-Nahdein.
Choucri Dr Mohamed pacha, médecin-accoucheur, Ch. Nubar pacha, 22.
Choucri Nahal eff., commis de 1re classe, Contentieux, Min. de l'Intérieur.
Choucri Nasser, agent d'affaires, expert-comptable, Ch. Madabegh, 27, B.P. 621, dom. Hôtel des Voyageurs.
Chouéri, Amin, tailleur, Ch Fagallah, 49.
Chouéri, M. G., articles de voyage, cordonnerie et chaussures, r. Clot-bey.
Choukralla Gadallah bey, Kaïm., inspecteur de police, Gouvernorat.
Choucri Sadek eff., commis, Contributions directes, Min. des Finances.
Choukri, Taha, bijoutier, Sagha.
Chrisantopoulos, G., prop. du bar et restaurant *Peloponesos* pl. anc. Zaptieh.
Chrissafiadis, M. C., prop. de la laiterie *Cléopatre*, Ch. Clot bey.
Chrissafidis, Christos C., prop. de la *Grande Laiterie Centrale*, boul. Clot-bey.
Chrissantos, Dimitrios, mécanicien pour moteurs à gaz, Ch. Nubar pacha.
Chrissantopoulos, C. A., laiterie et bar *Pannhellénique*, Ch. Clot-bey.
Christ, William, nég.-com., Haret Fayed, 2.
Christiani, Gino, assistant de clinique à l'Assistance Publique.
Christo, Antoine, prop. du *Grand café Eldorado*, Ch. Wagh el-Birka.
Christo, Manoli, débit de vins et liqueurs, boul. Clot-bey.
Christodoulato & Co., nég.-com., Jardin Rossetti.
Christodoulo, C., coiffeur, salon *La Beauté*, Ch. Koubri Kasr el-Nil, 25.
Christodoulo, Const., café et bar, Ch. el-Saha 20.
Christodoulou, C. & Co., bicyclettes, Ch. Abdine, 37.
Christodoulou, Geo. C., associé de l'Albion House, dom. pension Mayol.
Christodoulou, Geo. & I. Collares, prop. de l'*Albion House*, tailleurs, Ch. el-Manakh, 16.
Christodoulou, J. A., cordonnier, Ch. Soliman pacha, 15.
Christodoulo, M., denrées coloniales, Ch. Bein el-Sourein, B.P. 750.
Christodoulo, Mathéos, fabr. de pôteries et briquetteries, dépôt Ch. Bein el-Sourein, fabr. Tourah.
Christofa, P. A., agent de la Kafr el-Zayat Cotton Co. Ltd.
Christofaro, Alphonse de, carrossier, Ch. Mohamed Aly.

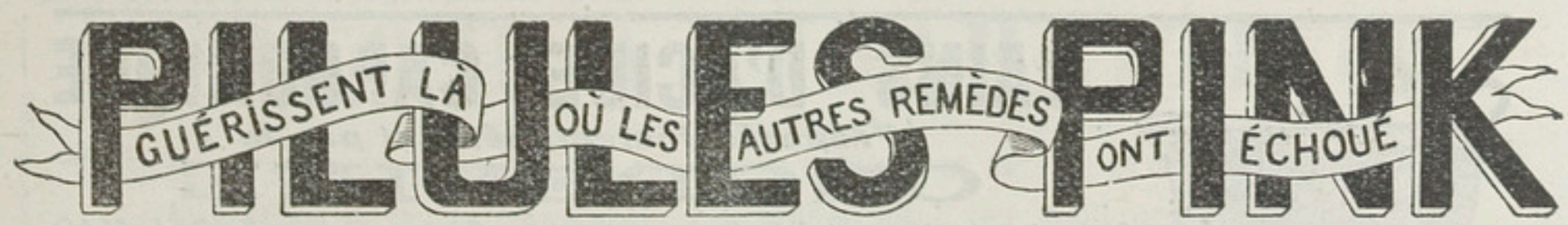

Christofides, Char. épicier, Jardin Rossetti.
Christofides, M. N., prop. du bar et café *Métropole*, Ch. Wagh el-Birka.
Christofidis, Dr Christ., médecin, Ch. el-Mahdi, 3, TÉLÉPH. 905.
Christofidis, Jean, propriétaire, Ch. el-Mahdi, 3, TÉLÉPH. 905.
Christofidis, P., prop. du bar *Savoy*, Ch. Soliman pacha, 17.
Christophides, Antoine, cigarettes, Ch. Nubar pacha, 25.
Christophidès, Zacharia, prop. du café *Canal de Suez*. Ch. Nubar pacha.
Christoforos, Archevêque, métropolitain d'Axoum, culte grec-Orthodoxe.
Christopoulo, Const., cigarettes, Clot-bey.
Christou, E., cigarettes, av. Boulac, fabr. Ch. Bostane, 25.
Christou, G. N., horloger, Haret el-Océly.
Christou, Periclès H., Ch. Zaki, 4.
Christoudis, Georges, ouvrier en chef, Imprimerie Chronos.
Christovitch, D., assistant de clinique à l'Assistance Publique, dom. Mousky, 32.
Christovitch, Dr L.D., médecin, Mouski, 32.
Chonis, Spiridion, expéditionnaire, Trib. mixte.
Chronos (Journal), M. D. Constantinides directeur, prop. Ch. Chériféin, 5, TÉLÉPH. 559, B.P. 649.
Chryssoccoïdès, Pandelis, employé aux Assicurazioni Generali de Trieste.
Church Missionnary Society, book depot, Ch. el-Saha, 42.
Ciccoloni Flli, café et gelaterie, Ch. el-Attar, 4 (Mousky).
Cicurel, Joseph, employé, Trib. mixte.
Cicurel, Joseph, de la maison Les Fils de M. Cicurel & Co.
Cicurel, Léon, de la maison Les Fils de M. Cicurel & Co., TÉLÉPH. 2520.
Cicurel, Moreno, de la maison Les Fils de M Cicurel & Co., TÉLÉPH. 2367, dom. Ch. Emad el-Dine, imm. Fleurent.
Cicurel, Salomon, de la maison Les Fils de M. Cicurel & Co., prop. de *Au Rêve des Dames*, lingerie et broderie, Ch. el-Manakh, 3, dom. Ch. Emad el-Dine, imm. Fleurent, TÉLÉPH. 1351.
Cicurel, Les Fils de M., & Co., *Au Petit Bazar*, bonneterie, nouveautés, av. de Boulac, 3, TÉLÉPH. 1540, bur. 1491, B.P. 1299.
Cifali, C. & Co., entrepreneurs, prop. des carrières d'Abou Zabel, Ch. Aly bey el-Naggar, 12 (Choubrah.
Cifariello, Alfred au Banco di Roma.
Cifariello, Felix, joailler, Ch. Kamel, 3, TÉLÉPH. 2925.
Cimiraglia, Mme G. C., sage-femme, Ch. Clot bey.
Cinématographes (*voir à cette rubrique aux Professions*).
Cini, Ernesto, c/o F. Bancel & Co.
Cioni, Primo, commis, serv. magasins gaz, abonnements, renseignements, Cie du Gaz.
Cipelletti, A., expéditionnaire, trib. mixte.
Cipolla, Luigi, horloger et joaillier, boul. Clot-bey.
Circolo Socialisto, Darb el-Gameh, imm. Wakfs, Clot bey (voir page 392).
Cirigotis, P., dentiste, Ch. el-Mahdi.
Cirigotis, Périclès, artiste-peintre, Ch. el-Maghraby, 18.
Cirigottis, Périclès, électricien, Cie des Tramways, dom. Faggalah.
Ciropoulos, Angelo, attaché à la fabr. de cigarettes F. D. Papadopoulo Frères.
Cives, Angelo, sculpteur, Ch. Abbas, imm. Garozzo, dom. Darb el-Ibrahim.
Claeys, Léon, agent de la Soc. des Etabl. Gaumont, Haret Mach Hadi.
Clapcott, Ch. B., juge au trib. ind. 1ère inst., Turf Club.
Claris, Ant, expéditionnaire au trib. mixte.
Clark, Raymund M., directeur, Artificial Stone Co., dom. Ch. Sélim el-Awal, Zeïtoun.
Clarke, Capt. A. L. C, deputy assist. adjut. & quartermaster general, British Force in Egypt.
Clarke, F., serv. des achats étranger des Magasins aux Chemins de fer.
Clarke, Herbert J., secrétaire général, Young Men's Christian Association.
Clark's Tours, agence de voyage, The Transit Express agent, Ch. el-Maghrabi, B.P. 692, TÉLÉPH. 443.

BAINS D'ACIDE CARBONIQUE
Préparés instantanément par la
CÉODEUINE
Dépôt général : 18, r. des Art Paris-Levallois. Au Caire : chez E. DEL MAR

Claudianos, Dr Denis, médecin, Haret Menashé (Wagh el-Birka).
Clava, Giacomo, directeur de la maison M. Bajocchi, Ch. el-Bawaki
Clavel, Emile, chef-magasinier, Cie du Gaz.
Clay, Gordon, secrétaire des Comités aux Chemins de Fer, Ch. el-Manakh, 16.
Clay, S., prof. de droit civil et introduction à l'étude du droit, sect. anglaise, école khéd. de Droit.
Clayton bey, Kaim. G. T., secrétaire privé de l'Armée égypt.
Clayton, N. W., prof., école secondaire Tewfikieh.
Clef, Stephan van, ingénieur, Koubbeb Gardens, dom Ch. Wabour el-Miah, 15.
Clemente, Pasquale, fonctionnaire du gouvernement en retraite.
Clifford, S., chimiste, laboratoire, serv. de l'Arpentage.
Climatianos, Mme Vve Olga prop. de la *New Universal Pharmacy*, Ch. Koubri Kasr el-Nil, 27, TÉLÉPH. 551.
Clithero, W., chef du bureau de Rédaction aux Chemins de fer.
Clive, Robert H., 2me secrétaire de l'Agence dipl. de Grande-Bretagne.
Cloet, Paul, rédacteur en chef du journal L'*Egypte*.
Cloux, Marcel, dom. Ch. Emad el-Dine.
Clubs (*Voir page 420 et suiv. et à cette rubrique aux Professions*).
Coates, E. W., prof., école secondaire Saïdieh.
Cobbe bey, Kaïm. C., inspecteur du Nizam, Min de l'Intérieur, Turf Club.
Cobblyn, Emile, ingénieur, Ch. Gameh Charkass, 4.
Coccalis, D. & Th., commerçants, av. Boulac, 9.
Cocconis frères & Co., prop. de la *Briqueterie et Poterie de Tourah*, Ch. Bein el-Sourein, TÉLÉPH. 2011, B.P. 750, usine à Tourah, TÉLÉPH. 11 Meadi.
Cochti, Albert Moussa, *Aux Economies des Dames*, mercerie, etc., Ch. Abdel-Aziz, 23.
Cochti, Isaac M., marchand-tailleur, ruelle hôtel du Nil.
Coconis, Mathieu D., & Co., entrepreneurs de déménagements, r. Boulac, 8, TÉLÉPH. 2499.
Cocovinis, C. D., à la Banque d'Athènes, dom. Ch. Abbas
Coen frères, nég.-com., agents d'assur., Ch. Dessouki.
Cogonides, Savas J., coiffeur, *salon Parthenon*, Ch. Koubri Kasr el-Nil, 64.
Cohanoff, I., fondé de pouvoirs de la Soc. Carmel Oriental, B.P. 847.
Cohen, A., employé à la Soc. Gén. des Sucreries et de la Raffinerie d'Egypte.
Cohen, A. Elia, couleurs, ferronerie, quincaillerie, ciment, Ch. Saptieh, près Anaber.
Cohen, Aaron, à la National Bank.
Cohen, Abramino, ameublements, faïences, articles de ménage et d'éclairage, Hammam el-Talaat, TÉLÉPH. 3143, B.P. 1217.
Cohen, Albert, de la maison Chemla Frères, dom. Abbassieh.
Cohen, Albert, joaillier et curiosités, Khan Khalil.
Cohen, Alfred Nessim, courtier chez J. H. Perez & Co.
Cohen, Arthur, avocat, Ch. Azbak, 2.
Cohen, C., serv. Comptab., Anglo Egyptian Bank.
Cohen, Daniel, & Co., marchands-tailleurs, Ch. Abdine, 39
Cohen, David, mercerie, r. Abdel-Aziz, 23.
Cohen, Elie, de la maison Cohen & Botton, dom. Ch. el-Madabegh, 13, TÉLÉPH. 674.
Cohen, E. Isaac, manufactures, Ch. Clot-bey.
Cohen, Farag, manufactures, Haret el-Chichini, 5.
Cohen, Fragi, de la maison Chemla frères, dom. Ch. el-Haouiati, 12.
Cohen Frères, nég.-com., Ch. Bein el-Sourein, 12, TÉLÉPH. 1445.
Cohen, Dr Israël Z., médecin, Ch. el-Zaher, 1, TÉLÉPH. 986.
Cohen, J. Alfred, joaillier et horloger, Ch. el-Manakh, 13, B.P. 203.
Cohen, Jacob, attaché au cabinet E. Lusena, dom. Daher.

SALONICA CIGARETTE Co
Fournisseur de S. A. le Khédive
CAIRE SOCIÉTÉ ANONYME - FONDÉE PAR DÉCRET KHÉDIVIAL EN DATE DU 28 DÉC. 1903 CHOUBRAH
Cigarettes de toute 1re qualité, fabriquées avec les meilleurs Tabacs Turcs

Cohen, Jacques Joseph, serv. portefeuille, Anglo-Egyptian Bank.
Cohen, Joseph, associé de la maison Salem Hassoun & Co., r. Neuve.
Cohen, Julius Edw., dom. Ch. Koubri Kasr el-Nil, 7.
Cohen, Lazare Hemsi, représentant de la Soc. Anon. égypt. des Platrières de Ballah, Ch. Gameh Charkass, 7.
Cohen, Léon E., Ch. Cheikh Aboul Sebaa, 14.
Cohen, Lieto, avocat, Ch. el-Teatro, TÉLÉPH. dom. 2058.
Cohen, (S. E.) M. M., greffier du culte israélite.
Cohen, Maurice J., horlogerie en gros nég.-com., Ch. Fakhri pacha, 1, B.P. 759.
Cohen, Menahem & Co., marchands-tailleurs, Ch. Abdine, 43, Ch. el-Maghraby, 6 et boul. Abdel-Aziz, 25, TÉLÉPH. 1771.
Cohen, Menahem & J., prop. du *Bazar National*, chemiserie, bonneterie et confection, Ch. Azbak, 4, B.P. 1256.
Cohen, Merenda & Co., *The New Economical Building Material Co.*, Ch. el-Torguemane, 5.
Cohen, Moïse, droguiste, r. Neuve.
Cohen, Moïse, & Co., marchands-tailleurs, Ch. Abdine, 27.
Cohen, Mourad, encaisseur chez Ed. Suarès & Co., Mousky.
Cohen, Moussa, confection, r. Clot-bey, 72.
Cohen, Nessim G, agent d'affaires, pl. Ataba el-Khadra, imm. Wakfs, B.P. 944.
Cohen, R. A. & Co., nég.-com. Sekket el-Louboudieh (Hamzawi).
Cohen, Raphaël Z., courtier en immeubles, Ch. el-Manakh, 8, TÉLÉPH. 1224, B.P. 835, dom. r. Idris Ragueb, TÉLÉPH. 2967.
Cohen, S. & B., nég. en vins, Jardin Rosetti, 5.
Cohen, S., & Co., nég. en manufactures, Haret Hoche Issa.
Cohen Salamon & Henri, nég.-com., Jardin Rosetti.
Cohen, Samuel, épicier, Ch. Abbassieh.
Cohen, Sélim, agent d'affaires, Ch. el-Maghraby, 4, TÉLÉPH. 2495, dom. Ch. Abbas, 179.
Cohen, Ventura, & Co., nég.-com., boul. Mohamed Aly.
Cohen, Vita D., nég.-com., r. Khalig, 14, TÉLÉPH. 2208, B.P. 201, dom. r. Turkina, 20 (Abbassieh).
Cohen, Vita S., articles de ménage, Ch. Hamzawi el-Saghir.
Cohen, Vitali, à la National Bank.
Cohen, Z., & frères, prop. de la cordonnerie *Anglaise*, Ch. el-Bawaki, TÉLÉPH. 2050.
Cohen & Botton, courtiers en valeurs, Savoy Chambers, TÉLÉPH. 1348, B.P. 906.
Cohenca, Giacomo fils, appareils d'éclairage et électricité, boul. Abdine, 13, TÉLÉPH. 2093, dom. Haret el-Achee (Abdine).
Cohenca, Nessim, *A la Lune*, confection, Ch. Fakhry pacha (Mousky).
Cohenca, S. & Co., nég.-com., Ch. Abdine, 11, TÉLÉPH. 2093.
Cohn, Fréderic, c/o Vacuum Oil Co.
Coiffard, H., secrétaire, agent comptable, Institut Français d'Archéologie Orient.
Coignard, inspecteur de la comptabilité, Cie d'éclairage (Lebon & Co).
Coignard, A., dessinateur, Cie. du Gaz.
Cole, E.S., prop. du *London House*, nouveautés, pl. de l'Opéra, dom. Savoy Chambers.
Cole, Leo W., directeur des travaux, Hamburg & Anglo-American Nile Co.
Coles pacha, Charles E., inspecteur général des Prisons, Ghezireh.
Coli, Alceste, expéditionnaire, trib. mixte, Ch. Emad el-Dine (Abdine).
Colin, Albert, de la maison L.P.A. Colin & Courcier.
Colin, L.P.A. & Courcier (succrs de Krieger), ameublements, Ch. Kasr el-Nil, 26, TÉLÉPH. 1178, B.P. 819, fabrique Saptieh, TÉLÉPH. 1559.
Collacott, Herbert, de la maison J. Collacott & Son.
Collacott, John & Son, marchands-tailleurs, Ch. el-Manakh, 22, TÉLÉPH. 2601.
Collard, Bimb. A. M., aide-adjudant général-adjoint, Armée égypt., (temp.).
Collares, I., de la maison Geo. Christodoulou & I. Collares, dom. Haret el-Haggar.

PASTILLES VALDA
Incomparables pour la gorge, les bronches et les poumons

Collalto, Comte Dr Max di (✿ A), prop. directeur du journal *Le Progrès*, Ch. Soliman pacha, 27, TÉLÉPH. 388.
Colles, W. M., prof. de sciences physiques et prof. adjoint de chimie, école de Médecine et de Pharmacie, Ch. Koubri Kasr el-Nil, maison Anhoury bey.
Colliadès, J. frères, prop. du café et bar de la *Bibliothèque Khédiviale*, Ch. Mohamed Aly, 104.
Collinge Brothers, nég. en cotons, Ch. el-Maghrabi, 24.
Collings, Col. G.D., D.S.O., command paymaster, British Force in Egypt.
Colloïd-Wolfram Lamp Co., Ch. Abdine (pl. de l'Opéra), TÉLÉPH. 2328, B.P. 1239.
Collonge, Alexandre, architecte, Ch. Sahel el-Guellal, dom. Ch. Madabegh, 13.
Colombani, E., commis-rédacteur, bureau européen, Min. des Affaires Etrangères
Colombaroli, R. P. Angele, administr.-général du Vicariat apostolique de l'Afrique Centrale, culte catholique latin.
Colombe, Sœur Marie, supérieure gén. des Religieuses Franciscaines Missionnaires d'Egypte, boul. Clot-bey.
Colombo, A., horticulteur-fleuriste, TÉLÉPH. 220.
Colona, M., aiguiseur, Ch. el-Maghraby, 1.
Colonello, G., de la maison Carezzi & Colonello.
Colosi, Gaston, comptable chez Gerassimou & Savidis.
Colozoff, Georges J., agronome, Ch. el-Cheikh Aboul-Sibaa, 16, TÉLÉPH. 29 79.
Colrat, Raymond, publiciste, directeur du Journal *Le Nil*, Ch. Emad el-Dine, Khedivial Bldgs.
Colucci, Domenico, chef du bureau de l'Economat Central et serv. des Imprimés, Min. des Fin.
Colucci, Guido, avocat, Ch. el-Maghraby.
Comandari, A., consul honoraire d'Espagne, Ch. Daher, 23.
Comanos pacha, Dr A., médecin, Square Halim, 5, clinique Ch. Bein el-Nahdein, 33, TÉLÉPH. 278, dom. Heliopolis, TÉLÉPH. Zeitoun 70.
Comanos, A., Banque Impér Ottomane.
Comanos, Alexandre, prop. du garage Comanos & Co., dom. Ch. Mansour TÉLÉPH. 711.
Comanos, Milt. C., avocat, r. Elfy bey, 5, B.P. 205.
Comanos & Co., garage automobile, Ch. Cheikh Rihane, TÉLÉPH. 711, B.P. 295.
Combeau, Louis Edgard de, étudiant.
Combilis, G., & Co., cigarettes, r. Neuve, Ch. el-Manakh, 5, Abbassieh et Ch. el-Faggalah, TÉLÉPH. 432.
Commercial & Agency Co of Egypt Ltd, Lamberto Medina & Co agents généraux, Ch. el-Khalig, imm. Galetti, 14, TÉLÉPH. 2208, B.P. 333 (voir page 361).
Commercial & Estates Co of Egypt, (late S. Karam & Frères) bois de construction, Mahmacha, TÉLÉPH. 1027, (voir page 362).
Commercial Loans Bank & Warehouses of Egypt, (en liquidation), Alfaropoulos et Maloussis liquidateurs (voir page 338).
Commercial Union Assurance Co. Ltd, Lamberto Medina & Co agents, Ch. Khalig el-Masri (Mousky), TÉLÉPH. 2208, B.P. 333.
Commission de la Bourse des valeurs du Caire, à la Bourse (voir page 434).
Commission des Chemins de Fer Agricoles, bureau aux Chemins de Fer de l'Etat, TÉLÉPH. 3111. (voir page 275).
Communauté Evangelique Allemande, Ch. Teraa el-Boulakieh, TÉLÉPH. 2049 (voir page 327).
Communauté Hellénique, av. de Boulac, 8, TÉLÉPH. 1330, B.P. 1008. (voir page 322).
Communauté Israélite Aschkénazi, r. Mousky (voir page 324).
Comninoglou, D. G., prop. de la pâtisserie et confiserie *La Grande Lemnos*, boul. Mohamed Aly.
Comninoglou, D. J., fabr. de dragées et confiserie, Ch Hoche el-Hine.
Comninos, Achille, chez Thos. Cook & Son (Egypt) Ltd. dom. Jardin Ciccolani (Choubrah).

CHEMLA FRÈRES
Grands Magasins de Nouveautés
AVENUE BOULAC
VENDANT LE MEILLEUR MARCHÉ DE TOUT LE CAIRE
Haute Mode Haute Couture

Comninos, Const. A., nég.-com., Ch. Bein Sourein, distillerie Haret Roueï, B.P. 295.

Comninos, Panajotis M., directeur général et administrateur de la Nestor Gianaclis Ltd, dom. Choubrah, Palais Ciccolani, TÉLÉPH. 675, B.P. 1196.

Comninos, Timoléon M., nég.-com., Ch. Mezaeïn (Mouski), B.P. 1342.

Compagnie Agricole du Nil, Ch. Kasr el-Nil, 13, TÉLÉPH. 1374, B.P. 517 (voir page 347).

Compagnie d'Assurances Générales (vie et incendie), L. Tassart directeur particulier, Ch. Madabegh, 42, TÉLÉPH. 1136, B.P. 836.

Compagnie des Bateaux-Omnibus, rd.-pt. Suarès, 4, TÉLÉPH. 2098, B.P. 1187 (voir page 362).

Compagnie Egyptienne Thomson-Houston, Ch. Soliman pacha, 1, TÉLÉPH. 1210, (voir page 362).

Compagnie Frigorifique d'Egypte, Ch. Foum el-Teraa el-Boulakieh, TÉLÉPH. 303, B.P. 976, serv. de vente de glace Midan Tewfik, 5, TÉLÉPH. 1247, B.P. 971, (voir page 363).

Compagnie du Gaz, Ch. Aboul-Ela (Boulac), TÉLÉPH. 6, usine Saptieh, TÉLÉPH. 384, électricité 536, B.P. 48 (voir page 362).

Compagnie Immobilière d'Egypte, Ch. Kasr el-Nil, 13, TÉLÉPH. 397, B.P. 128 (voir page 347).

Compagnie Internationale des Wagons-Lits, bureau Gare Centrale, TÉLÉPH. 1089.

Compagnie des Messageries Maritimes, Ch. el-Maghraby, 12, TÉLÉPH. 392, B.P. 877, (voir page 363).

Compagnie Russe de Navigation à Vapeur et de Commerce, G. Alchewsky agent, Ch. Kasr el-Nil, 40, TÉLÉPH. 1948, B.P. 467.

Compagnie Universelle du Canal Maritime de Suez, Ch. Nubar pacha, 8, TÉLÉPH. 67, B.P. 236. (voir page 364).

Compound Oil Co., S. Giuseletti & Co., pl. Ataba el-Khadra, imm. Wakfs.

Compton, J. & Sons, entrepreneurs, Ch. el-Khalig el-Masri, imm. Sednaoui, TÉLÉPH. 1749. B.P. 972.

Comptoir Belge Oriental (Soc. Anon.) import. & exportation, Ch. el-Madabegh, 33, TÉLÉPH. 2189, B.P. 1265 (voir page 366).

Comptoir Belge de Représentation, Jules Ghesquière succr., Haret el-Ocely, TÉLÉPH. 1792, B.P. 747.

Comptoir de Commerce, r. Soliman pacha, 33.

Comptoir Egyptien, achat et vente de pierres précieuses, Haret Soufi, 6, TÉLÉPH. 720.

Comptoir d'Entreprises Industrielles et Commerciales d'Egypte, av. de Boulac, 9, TÉLÉPH. 1899, B.P. 1108, bche carrelages, Ch. Abbassieh, TÉLÉPH. 1087.

Comptoir Financier & Commercial d'Egypte, Ch. el-Manakh, TÉLÉPH. 1628 (voir page 338).

Comptoir Général de Représentations, G. David Antonio, nég.-com., Ch. Mansour pacha, B.P. 829.

Comptoir d'Importation "Agricola" H. Izakson, liqueurs, huiles, etc., Ch. el-Maghraby, 3, B.P. 1076.

Comptoir Industriel & Minier, Ch. Chérif, 2.

Comptoir Industriel, Ch. Chawarbi pacha, 1.

Comptoir National d'Escompte de Paris, Ch. el-Maghrabi, 17, TÉLÉPH. 1516, B.P. 1017 (voir page 338).

Comptoir de Prêts sur gages, N. Cressaty & Co., Ch. Kamel, TÉLÉPH. 3069, B.P. 1090.

Comptoir de Vitrerie et de Miroiterie d'Egypte, Ch. Souk el-Tewfikieh, 18, B.P. 124 (voir page 367).

Condoléon, Nicolas, prop. du café et laiterie *Mont Parnasse*, Ch. el-Mahdi, 3.

Condopoulos, Panayotti, attaché à la maison Nestor Gianaclis Ltd, Ch. Kamel.

Condoradelli, E. Ch., cigarettes et prop. de la *Petite Crêmerie d'Abdine*, Ch. Abdin, 35.

Confiance (La), Cie d'assur. (vie et incendie), Union Industrielle & Commerciale d'Egypte agents, Ch. Chawarby pacha, 2, TÉLÉPH. 1417, B.P. 34.

Propriétaires de maisons, "chounah", villas, Hôtels, Banques, etc., adoptez les Enduits ignifuges

"ASBESTIC"

Devis / Prix / Plans } chez M. CASORIA, Agent général pour l'Egypte et le Soudan, CAIRE
G. RICCALDONE SANTO & Co, Concessionnaires Généraux, CAIRE

Confortini, Jean, expéd. au serv. électrique à la Cie du Gaz.
Congdon & Co., army agents, auctionners, &c., Ch. Kasr el-Nil, 46, TÉLÉPH. 410.
Congouleris, Jean N., chef de garage aux Grands Garages d'Egypte.
Conias, E. J., & Co., prop. du café et bar *République* Ch. Clot-bey, 101.
Connaught House (Y. W. C. A.), Ch. Fahmy, 19, TÉLÉPH. 2022 (voir page 406).
Conomo, Guido, banquier, Ch. el-Maghraby, 8, B.P. 1201.
Conomo, J., chef de contrôle à la Banque d'Athènes.
Conomo, S. A., agent de change, courtier en valeurs et marchandises, Mouski.
Conomo & Kayal, banquiers, Ch. Mousky, TÉLÉPH. 1051, B.P. 602.
Conrath, Dr Victor, médecin en chef de l'Hôpital austro-hongrois, Ch. el-Maghraby, 21, imm. Arbib, TÉLÉPH. 454.
Conry bey, Kaim. J. L. J., aide-adjudant général, Armée égypt.
Conseil Législatif et Assemblée Générale, Ch. el-Dawawine, au Palais des Ministères TÉLÉPH. 311 (voir page 181 et suiv.).
Conseil des Ministres, Ch. el-Dawawine au Palais des Ministères (voir page 180).
Consolidated Assurance Co. Ltd, Aug. Croccolo & Co agents, Ch. Gameh el-Banat, B.P. 820.
Constant, Frédéric, commis, serv. électrique, Cie du Gaz.
Constant, J., commis, serv. Comptab., Crédit Foncier.
Constant, Mme Vve, pension, Midan el-Faskieh.
Constandi, Pandelis, prop. de l'*Hôtel de la Poste*, entrepreneur, cigarettes, Ch. Wagh el-Birka, 38.
Constantin, Georges, de la *Cairo Express Agency*, Ch. el-Maghrabi, dom. r. 59 bis, Héliopolis.
Constantin, Nicolas, expédit. au trib. mixte.
Constantini, Z., cordonnier, r. Neuve.
Constantinidès, Georges, prop. café et bar *Les Pyramides*, Abasssieh.
Constantinidi, A. S., & Co., agents de change, Savoy Chambers.
Constantinidis, Antoine, prop. de l'épicerie Centrale à l'*Aigle Royale*, Ch. el-Madabegh, 7, TÉLÉPH. 531.
Constantinidis, Ant., & E. Markidis, épicerie *A l'Aigle Royal*, Ch Kasr el-Nil, 32, TÉLÉPH. 1354.
Constantinidis, Basili, attaché à la National Bank.
Constantinidis, Mme D.S., sage-femme, Ch. Azbak, 2.
Constantinidis, D. G., chemisier, Ch. Nubar pacha.
Constantinidis, J. S., cordonnier, Ch. Aboul-Ela.
Constantinidès, Kyriaco, prop. de l'hôtel *El-Moayad*, Ch. Clot-bey, TÉLÉPH. 747.
Constantinides, M. D., directeur-prop. du journal *Chronos*, Ch. Chérifein, 5, B.P. 649.
Constantinis, Théodore, peintre-décorateur, Ch. Gameh el-Banat.
Constantinidis, Vita, sculpteur sur bois, Ch. el-Goudarieh.
Constantinidis frères, sculpteurs sur bois, Ch. el-Goudarieh.
Constantinidis & Co., prop. du *Grand Trianon*, patisserie et bar, square Halim.
Constantinou, Diomidis, marchand-tailleur, Ch Abdine, 6.
Constantinou, Th. Z., armes, coutellerie, machines à coudre, Ch. el-Bawaki, TÉLÉPH. 2064.
Constantinople (pharmacie), A. & P. Khatchadourian frères prop., Ch. Mohamed Aly, 150, TÉLÉPH. 512.
Constitutional Reform League, Ch. el-Hodari, TÉLÉPH. 2619.
Consulats (*voir pages 302 et suivantes et à cette rubrique aux Professions*)
Contavelis, Nicolas G., ingénieur, entrepreneur, r. Kasr el-Nil, 38, dom r. Abbas, 129, TÉLÉPH. 3059.
Contento, D. C., entreprise et commerce, Ch. Kasr el-Nil, 38, B.P. 1117.
Conti, Giacomo, nég.-com., Ch. Abdine.
Conti-Longo, G., nég.-com., Ch. Abdine.

IODOKINOL Dépuratif, Stomachique, et régénateur de forces.
En vente dans toutes les drogueries et grandes pharmacies.

Continental (Grand Hôtel), Georges Nungovich Egyptian Hotels Co. Ltd, pl. de l'Opéra, TÉLÉPH. 75.
Continental Light Ges., Ing. V. Croizat agent, Ch. Abbas, 85, TÉLÉPH. 240.
Continentale de Mannheim (La), Cie d'assur. maritimes et fluviales, Caffari & Co. agents généraux, Ch. el Manakh, 17.
Contini, A., de la maison E. Casini & A. Contini.
Contogouris, Ph., 1er secrétaire de légation de l'Agence Diplomatique et Consulat Gén. de Grèce.
Contonicolaco, C., Calcutta Bldgs.
Contostavlou frères, fabr. de loucoums, Bazar Mourour.
Conversion de Bassins (Inspect. Gén. des), Ch. Soliman pacha, 23, (voir page 270).
Cook, H. W., prof. d'anglais, lycée Tewfikieh.
Cook, Thos, & Son (Egypt) Ltd, tourist & excursion office, baggage, shipping & gen. forwarding, Ch. Kamel, TÉLÉPH. 2942 et 2943, — engineers works, ship builders & contractors, Boulac, TÉLÉPH. 1900, — Ch. Nubar pacha, 5, B.P. 568 (voir page 367). Hélouan TÉLÉPH. 88.
Cookman, J., dom. Calcutta Buildings.
Cookson, G. F., prof. d'anglais, lycée Tewfikieh, Koubbeh.
Cookson, S. R., directeur, Anglo-Egyptian Bank, Ltd, TÉLÉPH. Z. 85.
Cooper, H., inspecteur vétérinaire à l'Hygiène Publique.
Coppa, G. C., tentes et stores, Haret el-Machhadi (Kasr el-Nil).
Coq Rouge (Société de publicité), Ch. el-Maghraby, TÉLÉPH. 1092.
Corbetta, P., de la maison Dalbagni & Corbetta, Kasr el-Nil Terrace.
Corbin, Leonard H., publiciste, journal *L'Egypte*.
Corbò, Guido, Ch. Doubreh, 10.
Cori, Daniel, de la maison Cori frères, dom. Ch. Chawarby pacha, 6 TÉLÉPH. 3099.
Cori, Daniel & Co., fabr. de savons, Rod-el-Farag, bureau r. Chérif, 6, TÉLÉPH. 1477.
Cori, R., de la maison Cori frères, TÉLÉPH. dom. 1462.
Cori, Rahamin, de la maison J. Castro & Co., Ch. el-Manakh.
Cori Frères, banquiers, Ch. Chérif, 6, TÉLÉPH. 1477, dom. Ch. Chawarby pacha, 6, TÉLÉPH. 1462.
Corkidhi, A., & Co., gérants da la maison Tubi, Cohen & Co., nég.-com., Ch. Chérif, 6, TÉLÉPH. 1477.
Corkidhi, O., de la maison A. Corkidhi & Co., dom. Ch. el-Madabegh, 27.
Corneille, E., & Co., nég.-com., r. Neuve, TÉLÉPH. 1216, B.P. 758.
Cornelius, Louis & Futing, nég.-com., Ch. el-Guinenah.
Coronel, Eredi B.S., propriétaire, Ch. Cheikh Aboul-Sebaa, 14, TÉLÉPH. 1642.
Coronel, F. Boccolini, sage-femme, Ch. Clot-bey.
Coronel, Federico, propriétaire, dom. Ch. el-Madabegh, 13. TÉLÉPH. 605.
Coronel, Jules, propriétaire, Ch. Madabegh, 13, TÉLÉPH. 1110, bureau 1642.
Coronel, M., commis à la Caisse, Crédit Foncier, dom. Fagallah.
Coronel, Salamon, chez O. Giuliotti, droguiste.
Coronel, Mme Vve Vittorio Silva, Ch. Cheikh Aboul Sebaa, 14, TÉLÉPH. 16.
Coroneo, Mme Louise, directrice de l'école Ste-Cécile, dom. Ch. Daher, 12 (Fagallah).
Coronos, T. A., prop. du *New Egyptian* bar et café, Ch. Abdel-Aziz.
Corporation of Western Egypt, Ltd, Ch. Zervudachi, 3, TÉLÉPH. 1502 B.P. 1016, (voir page 347).
Corsi, Sœur Mathilde, supérieure de l'école des Missions de l'Afrique Centrale, Guézireh.
Cortesi, E., vins et huiles, Ch. el-Bendeka.
Cortesi, Franc. M., cigarettes, B.P. 427.
Corthos, Jacques, chef du serv. commercial à la Soc. Gén. des Sucreries et de la Raffinerie d'Egypte.
Corti, Hussein, tarbouchier, Ch. Abdine.
Corvisiero, Luciano, comptable chez P. Marsili, Tewfikieh.
Cory, John, prof d'anglais, école Berlitz.

OLYMPIA HAMBURGER & C°
VIN BLANC DE TABLE
PATRAS-GRÈCE Maison fondée en 1846.

Coryn, Mlle, à la Vacuum Oil Co.
Cosakis, Michel, à la National Bank.
Coscoros, J., & Co., Ch. el-Manakh, 31, B.P. 841.
Cosentino, Eugène, marchand-tailleur et modiste, Haret el-Husseini.
Cosentino, P., marchand-tailleur, Haret el-Khazendar.
Coshti, Isaac M., marchand-tailleur, ruelle de l'hôtel du Nil.
Cosma, Khalil, 2me interprète, Consulat d'Italie.
Cosmatos, N., tapissier, Ch. el-Maghraby, 21.
Cossena, M., de la maison M. Cossena & Vita Biriotti, dom. av. Choubrah.
Cossena, M., & Vita Biriotti, entrepreneurs, Ch. Chérifein 11, TÉLÉPH. 1306.
Cossenas, M. J., & P. Fafalios, entrepreneurs et matériaux de construction, Ch. Abdel-Hakk el-Sombâti, 3.
Cosseri, Joseph, nég.-com., Gamalieh, dom. Ch. Kobessi, 82.
Cossery, Michel, ingénieur au serv. des ponts, TÉLÉPH. 2951, dom. Ch. Gameh Charkass, 13.
Cossery, Naghib, caissier-comptable à la Poste locale.
Cossery, Nicolas bey, vice-consul interprète au Consulat de France, dom. Zaher, 35.
Cosson, C. A. de, inspecteur des Bâtiments de l'Est, Guiza, maison Antonion.
Costagliola, André, typo-lithographie, Ch. Abdel-Hakk el-Sombati. TÉLÉPH. 1443.
Costakis, Costi, prop. de la pharmacie *El-Helal*, r. Neuve, 21, TÉLÉPH. 928.
Costalas, Antony J., B.A., ingénieur, Ch. Attarine, 12, Manchia.
Costandi Mikhaïl eff., commis de 1re classe, vérifications et écritures, Trésorerie Centrale, Min. des Fin.
Costi, Christou, serv. distribution, poste égypt., dom. Ch. Habib Chalaby, 22 (Fagallah).
Costi, Nicolas, gérant de la pharmacie *Al-Kamal*.
Costoyanni, Dino & Dimitropoulo, prop. *Opéra Bar*, pl. de l'Opéra, 3 TÉLÉPH. 423.
Cotroni, Jean, caissier de la maison A. Chelmis & Co.
Cotsicos, Georges, inspecteur de la maison Orosdi-Back, dom. pl. Abdine, 22.
Cotsiomitis, G. P., prop. du *Café de la Bourse*, Ch. el-Bosta, 9.
Cotta pacha, Constantin (fonctionnaire du gouvernement en retraite), Tewfikieh.
Cotta, Georges, commis, bureau des Etats hypothécaires, Crédit Foncier, dom. Ch. Cotta (Choubrah).
Cottan, C., commis, Bureau d'examen, des demandes de prêts et d'inspection au Crédit Foncier.
Cottan, E., commis, bureau des actes notariés, Crédit Foncier, dom. Ch. Sabri, 12.
Cottéini, Georges, marchand-tailleur, Ch. Mohamed Aly.
Cottet, A., rédacteur en chef du bureau européen, Min. de l'Instr. publique.
Cottan, Léon, commis, vérific. et écritures, Trésorerie, Min. des Fin.
Cottan, Néguib, chef du bureau d'examen des demandes de prêts et d'inspection au Crédit Foncier, dom. Ch. Sabri, 12.
Cottis, Jean C., prop. du café et bar de *Chio*, Ch. Abdel-Aziz, 25.
Cottis, Jean Nicolas, produits de Chio, Ch. Momtaz, 5.
Couccas, A. A., boucherie, Ancien Bazar.
Coucombri Frères, cigarettes, Ch. Bab el-Bahari.
Coucoutzi, P., avocat, Ch. Mahdi, 2, TÉLÉPH. 1786.
Coudor, Ch., publiciste *Journal L'Egypte*.
Coudsi, Goubran, à l'Eastern Telegraph Co. Ltd.
Coulocheris, C., de la maison Dimitriou Spatharis & Co.
Coumantarakis, Lysias, avocat, Ch. el-Manakh, 5.
Coumbarucos, Jean, réparateur de machines à coudre, Ch. el-Roueï.
Coumenos, Jean N., adm. directeur du journal *Vosporos*, Jardin Rossetti.
Coumidis & Gabrielidis, distillerie, Ch. Clot-bey, 50.
Couphakis, C., économe à la Banque d'Athènes.

UN VERRE A BORDEAUX DE
CARABAÑA purge, aseptise
et maintient en santé.

Courcier, de la maison L.P.A. Colin & Courcier (succrs. de Krieger), Ch. Kasr-el-Nil, 34.
Courcoumbis, C., cigarettes, prop. du café des *Pyramides*, Ch. Cheikh Rihane.
Cour d'Appel Indigène, Midan Bab el-Khalk, TÉLÉPH. chambre des avocats 2603, parquet gén. 92, secrétariat 709 (voir page 235).
Courgi bey, Néguib, secrétaire du comité des finances, Min. des Fin., dom. Zeïtoun.
Courmoulis, G. P., coiffeur, salon *Hermoupolis*, Haret el-Océly.
Courmousis, Georges & Co., boucherie, Nouveau Bazar, TÉLÉPH. 883.
Courmoussis, Stelios, prop. de la boucherie *Internationale*, Zeïtoun.
Courtial, Félix, nég.-com., Ch. Dessouki.
Cousis, A. G. & Co., cigarettes, Square Halim, 1.
Coussa, R., commis, bureau de Prêts, Crédit Foncier.
Coutcas, Const., prop. de la boucherie *Maarouf* Ch. Wabour el-Miah, 13.
Coutier, Georges, sous-directeur, Comptoir National d'Escompte de Paris.
Coutoumanos, G. K., cigarettes, Ch. el-Madabegh, 13.
Coutoupidis, G. S. & Co., prop. de la mercerie et bonneterie *Hermès*, Ch. Emad el-Dine, 52 (Abdine).
Coutrakis, C. Demètre, menuisier ébéniste, Ch. Emad el-Dine.
Coutroumbas, Sotirios Ch., directeur prop. du journal *Promachos*.
Coutsodimitris, Costas, ingénieur-entrepreneur, Ch. Soliman pacha, 1, imm. Soussa.
Coutsoudakis, Xénofon, prop. de l'hôtel de la *Couronne*, Ch. Wagh el-Birka.
Coutsoudis, E., épicier, Ch. Clot bey.
Coutsoumbos, Georges, c/o Oriental Carpet Manufacturers Ltd., B.P. 702.
Coutsicos, Styliano, associé de la maison B. Livadas & Coutsicos, Ch. Kamel, 7.
Coutzomitri, G., prop. de l'hôtel *Assouan* Midan Khazendar.
Couvas, A., cigarettes, Ch. Wagh el-Berka.
Couvas, A., café moka, Nouveau Bazar.
Couvas, C., café moka, Ch. Salama (Ataba).
Couvas, Manoli, épicier, Ch. Darb el-Gamamiz.
Couvreur, Mlle A., institutrice à l'Université égypt.
Couyoumandjian, Karabet, sous-chef du bureau de traduction du Bureau Européen de S. A. le Khédive.
Covacevich, M., c/o Banque Imp. Ottomane.
Covazzi, Luccia, sage-femme, r. Tewfik, 14.
Covi, Ettore, électricité, Ch. Kasr el-Nil, 51, TÉLÉPH. 3154, B.P. 509, dom. Haret Toubgui, 12 (Abdine).
Covington, L. Dow, Egyptian Antiquarian Excavations, Mena House, B.P. 1054.
Cox, Bimb. C. E., serv. des Approvisionnements, Armée égypt.
Coxen, Edward A. Uniacke, à la Poste locale, dom. Choubrah.
Coxon, W. A. E., inspecteur des Mines, serv. de l'Arpentage.
Cozzika, P., & Co, fabr. et nég. d'alcool, Ch. el-Madabegh, 23, TÉLÉPH. 214, dom. 490, usine à Tourah TÉLÉPH. 599, B.P. 534.
Crabitès, Pierre, juge au Trib. mixte de 1re inst.
Craig, Alexander R., archiviste à l'Agence Diplomatique de Grande-Bretagne.
Craig, J. I., directeur du bureau des Calculs, serv. de l'Arpentage, White House, Guiza.
Craissaty frères, relieurs, Ch. Abdine, 23.
Cramer, Erwin A. L. de, chef ingénieur de la voirie du Tanzim du Caire, Min. des Trav. publics, dom. Meadi.
Crassouzi, Michel, pâtisserie, confiserie, Ch. el-Bawaki, 13, TÉLÉPH. 1621, B.P. 606.
Crawford pacha, Miralaï A., commandant l'Artillerie, Armée égypt.
Crawford, John A., directeur du serv. des titres, National Bank, dom. Meadi.
Crawley, Cecil G., chef du serv. mécanique, Min. des Trav. Publics, dom. Zamalek, Guézireh.
Crédit Foncier Egyptien, Ch. el-Manakh. 14, TÉLÉPH. 39, B.P. 141, (voir page 339).
Crédit Foncier d'Orient, Ch. Kasr el-Nil, 13 (voir page 340).

Pour rendre instantanément l'eau ***digestive*** *et* ***gazeuse***
COMPRIMÉS VICHY-ÉTAT

Crédit Hypothécaire Agricole & Urbain d'Egypte, Lambert & Ralli directeurs, Ch. Chawarby pacha, 2, TÉLÉPH. 246, B.P. 44 (voir page 348).
Crédit Lyonnais, Ch. el-Bosta, TÉLÉPH. direction 544, B.P. 57 (voir page 340).
Crendiropoulos, Cocos, nég.-com., Jardin Rossetti, TÉLÉPH. 1005.
Crépon, Emile, comptable, Cie du Gaz.
Cressall, Miss, sister Anglo-American Hospital, Guezira.
Cressaty, K., de la maison Maatouk & Cressaty, dom. r. Hamdi, 1.
Cressaty, Comte S. de, banquier, directeur-fondateur de la Banque française d'Egypte et de la Banque Hypothécaire Fanco-Egypt., TÉLÉPH. 743, B.P. 1090, dom. Ch. Abbas, imm. Basili bey Ayad.
Cressaty, Néguib, directeur de la maison N. Cressaty & Co., dom. Ch. Abbas, imm. Barsoum Ayat, TÉLÉPH. 743.
Cressaty, N. & Co., *Comptoir de prêts sur gages*, Ch. Kamel, 1, TÉLÉPH. 3069, B.P. 1090.
Crewe, E., directeur, Anglo-Egyptian Land Allotment Co., TÉLÉPH. 24, Zeitoun.
Crey, F., magasinier à Boulac de l'Egyptian Bonded Warehouses Co. Ltd.
Crisafulli, Dominique, peintre-artiste et décorateur, dom. r. el-Kobessi (Daher).
Crisci, Pasquale, cordonnier, Ch. Koubri Kasr el-Nil, 48.
Crisian, Méguerdich, coiffeur, Ancien Bazar.
Cristalides, Mme, couturière, Ch. Mohamed Mazloum pacha, 14.
Critikos, C., prop. du bar *Royal*, Ch. Kantaret el-Dikka, 24.
Critikos, Spiridion G., prop. de l'épicerie *Savoy*, Ch. Abdine, 7.
Croccolo, Augusto, & Co., nég.-com., dédouanage, agents d'assur. et transit, Ch. Gameh el-Banat, B.P. 820.
Croce, Antoine R., directeur du *Grand Hôtel Royal*, TÉLÉPH. 3185.
Croizat (entr. d'éclairage), M. Casoria agent, Ch. Abbas, 123 TÉLÉPH. 240.
Crook, P.M., chef des ateliers, école d'Arts et Métiers.
Crookshank pacha, H, dom. Meadi (près le Caire).
Crosio, Louis G. B., directeur-administratif, fondé de pouvoirs de la Cie égypt. Thomson-Houston, dom. pl. Abdine, 22.
Crosio, Serafino, conducteur-mécanicien à l'imprimerie de la Soc. An. égypt. de Publicité.
Cross, M.E., prof., école secondaire Saïdieh, dom. Savoy Chambers.
Crosthwaite, W. H., inspecteur, bureau de Reproduction des Cartes, serv. de l'Arpentage.
Crowfoot, J. W., inspecteur, Min. de l'Instruction Publique, Turf Club.
Crown Brewery of Alexandria, Haret el-Ocely, TÉLÉPH. 89, B.P. 1157.
Cruicchi, Oreste, tailleur, Ch. Abdel-Aziz.
Cubélich, Alexandre, gérant de la pharmacie *El-Tewfik*.
Cubelich, D., employé à la National Bank.
Cuccoras, M. A., bicyclettes, boucher, Ch. Koubri Kasr el-Nil, 17.
Culepacchi, Manoli, prop. du café de l'*Ismaïlieh*, Ch. Kasr el-Nil.
Cultes (*voir pages 314 et suivantes et à cette rubrique aux Professions*).
Cumbo, A., attaché à la maison Enrico Nardi & Co.
Cumbo, Charles, agent d'assurances, Ch. Faggallah, 1, TÉLÉPH. 1444, B.P. 960.
Cumbo, Edgard, dom. Saptieh.
Cumbo, Edw. G., photographe, Ch. Abdine, 23.
Cumbo, Ferdinando, directeur de l'imprimerie du Gouvernorat et de la Police, dom. Saptieh.
Cumbo, Giuseppe, mercerie et nouveautés, boul. Clot-bey.
Cumbo, Jean F., ingénieur, Barrage du Delta.
Cumbo, Louis Edgard, étudiant en droit.
Cumbo, Maurice, chez M. Charvaut, dom. jardin Ciccolani.
Cumbo, Raphaël Grech, entrepreneur, Calcutta Buildings.
Cumbo, William, imprimeur., Min. de la Guerre, dom. jardin Ciccolani.

ENCRES D'IMPRIMERIE
CH. LORILLEUX & Cie - PARIS
LE CAIRE *Représentant:* M. VASCO BIGIAVI P.B. 249

Cuming, F. W., & Co., agents d'assur., Ch. Kamel, 7, TÉLÉPH. 3088, B.P. 346.
Cumino, Ernesto, nég.-com., achat et vente de terrains, courtier, matériaux de construction, Ch. Faggalah.
Cumming, W., prof. d'anglais, lycée Khédivieh.
Cummins bey, Bimb. A. G., M. B., Corps Médical, Armée égypt.
Cunard Line, navigation, The Transit Express agent, Ch. el-Maghraby, 4.
Cunningham, J., inspecteur de la comptabilité, serv. de l'Arpentage.
Cuny, Habib bey, sous-directeur, serv. Matières, Min. des Fin.
Cuppari, Bruno, agent de journaux, cartes postales, Ch. Kantaret el-Dekka.
Curiel, Benjamin, Ch. Kasr el-Nil, 7.
Curiel, Daniel M., banquier, Ch. el-Attar, 4, dom. r. Souk el-Tewfikieh, 4, TÉLÉPH. 2243.
Curiel, Elie M., associé de la maison Mosseri & Co.
Curiel, Félix, de la maison Grünspann & Curiel frères, Ch. Azbak, B.P. 1242.
Curiel, Jacques, & Co., banquiers, Haret Zogheb, 5.
Curiel, Moussa, Ch. Tewfik, 12.
Curiel Mme Vve N., TÉLÉPH. dom. 2173.
Curiel, Nessim, Ch. Kasr el-Nil, 15.
Curiel, Vita, banquier, Ch. Maghraby, 10, TÉLÉPH. dom. 2348.
Curiel & Picciotto, nég.-com., Zokak el-Gawhari (r. Neuve).
Curney, Capt. H. E., dom. Midan Kasr el-Nil.
Currie, Miss H. B., garde-malade, English Nursing Home.
Curry, P. A., inspecteur, Observatoire et Triangulation de précision, serv. de l'Arpentage.
Curry, R. William, chef du serv. de l'éclairage aux Chemins de fer, TÉLÉPH. 3111, B.P. 859.
Curti, A., prof. de musique aux écoles roy. italiennes, dom. Ch. Mohamed Aly, 116.
Curti, E., professeur de musique, boul. Clot-bey.
Curti, Flora, prof. de musique, av. Choubrah, 22.
Curtis, Henri E., ingénieur en chef des Eaux de Helouan et des Pompes et Jardins de Guizeh et Ghesireh, Min. des Trav. publ.
Curtis, Richard, serv. des Bâtiments Spéciaux, Min. des Trav. Publ.
Curtis, W. H., chef inspecteur adjoint, Arsenal, serv. mécanique, Min. des Trav. Publics.
Custot, J., c/o Crédit Lyonnais.
Cuzzer, V., & Co., nég-com., Haret Hoche Issa.

D

Dabbah, Abdel-Malak Hanna, bijoutier, Sagha.
Dabbah, Elias, greffier du Culte Israélite.
Dabbous, Aziz R., de la maison Huri & Dabbous.
Dabell, H., aide-inspecteur des Mines, serv. de l'Arpentage.
Dacaris & Michaelides, forgerons, Ch. Aboul-Ela, 74.
Dacorogna, C. G., prop. de l'*English Library*, Ch. Kamel.
Dadi, Mikhali, antiquités et curiosités, Khan-Khalil.
Dadian, Mme A. S., sage-femme, Ch. Bein el-Sourein.
Dadich, A., ingénieur entrepreneur, Ch. Zaki, 3.
Daelberg, R. P. v. Misael, chapelain du Collège des Frères au Daher, culte cathol. latin.
Daffa, Emmanuel, avocat, bureau et dom. Ch. Abdel-Aziz, 27.
Daffa, Henri, ingénieur divisionnaire adjoint, serv. de la voie aux Chemins fer, dom. Ch. Doubreh, 3.
Daffa, Sol, nég.-com., matér. de construction, Ch. Abdel-Aziz, 27.
Dagachi, el-Sayed Mohamed bey, entrepreneur, Ch. el-Saha, 36.
Dagher, M. N., & Fils, manufactures, Ch. Mousky.
Dagher Frères & Co., manufactures, et mercerie, Ch. Mousky.

THE MANURE COMPANY OF EGYPT.-S.A.
ENGRAIS NATURELS COMPLETS - POUDRETTES - ENGRAIS ORGANIQUES
LE CAIRE, 6, Rue el-Chérifein (près la National Bank).

Dagnino, Dr Carlo Giuseppe, médecin, Ch. Kantaret el-Dekka, 8, dom. Heliopolis, TÉLÉPH. Z. 36.

Dahan, Charles, agent-acquéreur de la Cie d'assurances Rossia.

Dahan, Dr Max, médecin, r. Gueziret Badran, 50, TÉLÉPH. 2481, clinique : pharmacie de Choubra (Akaoui).

Daïra Khassa de S.A. le Khédive, Palais d'Abdine TÉLÉPH. 305, (voir page 179).

Daïras (*voir à cette rubrique aux Professions*).

Dairaine, Lucien, ingénieur de division des Chemins de fer de l'Etat, serv. voies et travaux, dom. r. Sawirès bey, 6 (Abbassieh), TÉLÉPH. 1184.

Dajan, Alfred C., nég.-com., Ch. Dessouki, 1, TÉLÉPH. 833, B.P. 718, dom. Ch. Hamdi, 21 (q. Obessi).

Dajan, Ephraïm, épicier, Ch. el-Abbassieh.

Dajan & Orvieto, nég.-com., agents d'assurances, Ch. Dessouki, 11, TÉLÉPH. 833, B.P. 718.

Dalbagni, Angelo, prop. du buffet de la *Promenade*, rd. pt. du pont de Kasr el-Nil, TÉLÉPH. 1225.

Dalbagni & Corbetta, prop. du *Kasr-el-Nil Terrace*, café-casino, rd.-pt. Ghezireh, TÉLÉPH. 1465.

Dale, H., manager Ind. Coope & Co Ltd, Ch. el-Maghrabi.

Dall, Bimb. M. G., M. B., Corps Médical, Armée égypt.

D'Allemagne, Henri, à la National Bank, dom. Ch. el-Saha, 4.

Dalli, E., émargeur, Caisse de la Dette Publique.

Dalli, Italo, sous-chef de bureau, Contentieux, Min. de l'Intérieur, r. Faggalah.

Dallin, F. T., sous-contrôleur, contributions directes, Min. des Fin., Guezira Palace Gardens.

Dalmas, Joseph, épicier, Ch. Koubri Kasr-el-Nil, 7.

Damanhoury, Scandar Saad, courtier, Ch. el-Fagallah, 11.

Damaschiadès, J. & Co., general merchants, Haret Chichini, 15, TÉLÉPH. 432, B.P. 1269.

Damgadjian, Krikor G., chaussures et fournitures pour cordonniers, Ch. Bein el-Sourein, 56.

Damianos, Nicolas C., directeur prop. du journal *To Vema*, imprimerie, B.P. 298.

D'Amico, Andrea, sellerie, Ch. Cheikh Aboul-Sibaa, 12.

D'Amico, A., directeur de la Cie. des Bateaux-Omnibus, TÉLÉPH. dom. 2665.

D'Amico, Rosario, carrosserie et peinture, Ch. Souk el-Tewfikieh, 11.

Damiris, C. & G. Mamalis, prop. du restaurant *Mourour*, Bazar Mourour.

Damoglou, Dr St., médecin électrothérapeute, Ch. Bank el-Watani, 2.

D'Amore, Vincenzo, nég. en vins et liqueurs, Ch. Wagh el-Berka.

Damster, Raoul, supt. Matarieh Line, E.S.R., dom. Ch. el-Toubgui (Abdine).

Dana, Isaac E., bonneterie, r. Neuve, 29.

Dana, Youssef & Co., mercerie, r. Neuve.

D'Ancona, Alfredo, à la National Bank.

Dandolo, M., c/o Banque Imp. Ottomane.

D'Andrea, S., & Flli, artistes peintres, décorateurs, Ch. el-Zabtia.

Dangas, Dr Spiro, médécin, Ch. el-Bosta, 7.

Daniell, G. J. B., architecte du Bureau d'Architecture, Min. des Trav. Publ.

Daniell, P. J., prof., école normale Khéd.

Daninos pacha, Albert, adm.-directeur de la Soc. Belge-égypt. de l'Ezbékieh.

Danish, Abdallah, antiquités et curiosités, tapis d'orient, Khan Khalil.

Danna, Ferdinand J., commis comptable à la Soc. Anon. des Tramways.

D'Anna, Vincenzo, ingénieur sanitaire, Ch. Nubar pacha, 19, TÉLÉPH. 1001.

Danopoulo frères, prop. de la boulangerie *Internationale*, Ch. Aboul-Ela.

Danube, Cie d'assur. (vie), Otto Sterzing agent général, pl. de l'Opéra, TÉLÉPH. 467, B.P. 600.

Dany (Marque) modistes, Ch. Soliman pacha, 1.

Daoud, A., commis, secrétariat, Crédit Foncier, Ch. Zaher, 74.

Daoud Abdallah Saad eff., m.a., Corps Médical, Armée égypt.

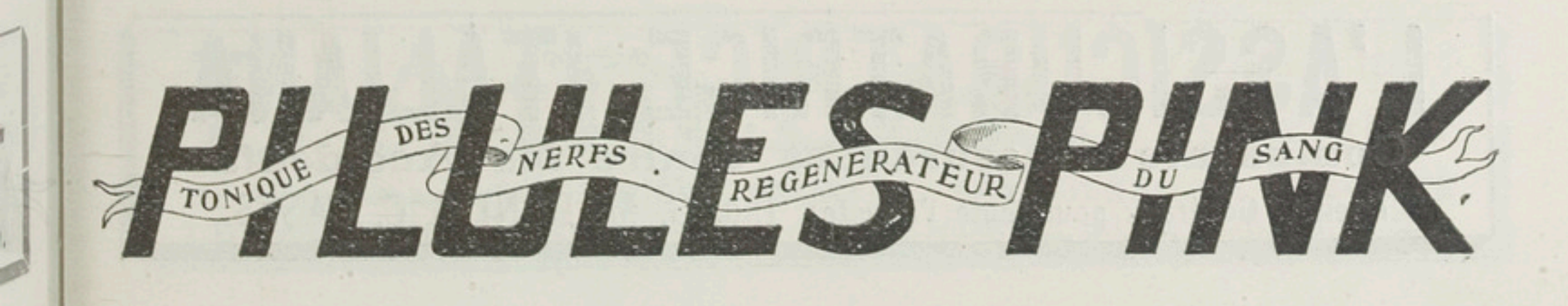

Daoud, B., à l'Agricultural Bank.
Daoud Barakat, publiciste, journal *Al-Ahram*.
Daoud Boulos eff., Youzb., Corps Médical, Armée égypt.
Daoud Ghali eff., prof. à l'école secondaire Tewfikieh.
Daoud Ibrahim & Co., nég.-com. et agents d'affaires, Haret el-Chawarbi, 4.
Daoud Khadr, bijoutier, Sagha.
Daoud Mohamed Sélim, blanchissage et repassage, boul. Abdine.
Daoud Narouz eff., commis à la Comptab. des Gardes-Côtes, Min. des Fin.
Daoud Soliman, tailleur, Ch. Cheikh Rihane.
Daragona, Alfred, pl. Abdine, 12.
Daramalli, Abbas bey, rentier, Choubrah.
Daramalli, Ahmed pacha, rentier, Choubrah.
Daramalli, Hussein pacha, rentier, Choubrah, TÉLÉPH. 2129.
Daramalli, Ibrahim bey, rentier, Choubrah.
Daramalli, Mohamed bey, rentier, Choubrah.
Dardanidis, Hercule, chef-comptable de la Nile Transport Co.
Daressy, Georges, conservateur-adjoint, serv. des Antiquités et des Musées.
Darian, Mgr Archev. Joseph, vicaire patriarcal général maronite, r. Hamdi, TÉLÉPH. 1917.
D'Arienzo, Alfonso, nég.-com., agent d'affaires, avance sur bijoux, courtier, dédouanage, transport, encaissements. Ch. Soliman pacha, 40.
Darke, F.R.H., architecte, bureau d'architecture, Min. des Trav. Publics, Savoy Chambers.
Darmenia, G. & A., minotiers, Saptieh.
Darnheim, R., tourneur, ébéniste, ivoire et bronze, r. anc. Zaptieh.
Darrell, Capt. G.M., aide-de-camp, British Force in Egypt.
Darwiche Choukri eff., commis, comptab. du Min. de l'Intérieur au Min. des Fin.
Darwiche Hassan, coiffeur, Haret el-Zaher.
Darwiche Hassanein, carossier, Sekket el-Faggalah.
Darwiche Kamel eff., Youzb., serv. du Recrutement, Armée égypt.
Dassa, Aslan, de la maison Mordokh Dassa & Co., dom. r. du Lotus (Heliopolis).
Dassa, Isaac, nég. en manufactures, r. Sekka el-Guédidah, dom. Heliopolis.
Dassa, Mordokh, de la maison Mordokh Dassa & Co., dom. r. du Lotus (Heliopolis).
Date Leaf Basket Co of Egypt, Atfet el-Set Beram, 2 (Darb el-Saada).
Datodi, Nicolas D., dom. Pyramides.
D'Aubuz, Bimb. Claude, inspecteur de police, Gouvernorat, Turf Club.
Daughan, E., attaché à The Egyptian Markets, Ltd.
Daumas, F., dessinateur de l'Institut Français d'Archéologie Orientale.
Daurat, René, commis-greffier au trib. mixte.
David, Abdou P., avocat, près les trib. mixtes, Ch. Zaher, 74.
David, Dr Adam, ingénieur-agronome, expert agréé au trib. mixte, dom. Ch. Zaki.
David, A. M., ameublements et salle de vente, boul. Clot-bey, 32.
David, Léonhard R., nég., de la maison Fix & David, Ch. el-Bosta, B.P. 512, dom. Ch. Doubreh, 3, TÉLÉPH. 1441.
Davidopoulos, J., menuisier, Ch. el-Dawawine, 34.
Davidson, F., & O. Regenstreif, opticiens, pl. de l'Opéra, imm. hôtel Continental.
Davidson, J.R., prof. de botanique et entomologie, école d'Agriculture.
Davidson, Bimb. S.H., inspecteur du Nizam, Min. de l'Intérieur.
Davies Bryan & Co., bonneterie, chemises, cravates, tailleurs, chapeaux, articles de voyage, parfumerie, chaussures, étoffes tissus, Ch. Manakh, 15, TÉLÉPH. 394.
Davies Bryan, Eduard, de la maison Davies Bryan & Co.,
Davies, W. Walter, nég.-com., Hamzaoui, imm. Sarpakis, TÉLÉPH. 2365, B.P. 521.
Davolio, Ubaldo, prof. de violon, Poste Restante.

L'ASSICURATRICE ITALIANA
Compagnie d'Assurances contre les Accidents
Agents Généraux pour toute l'Egypte: ING. G. MARONI & C. CASES

Day, Dr H. B., junior physician Kasr el-Aini Hospital, prof. de sciences physiques et prof. adjoint de chimie, école de Médecine et de Pharmacie, Ch. Soliman pacha, 36, TÉLÉPH. 1773.
Day, John, & Co., ingénieurs entrepreneurs, Ch. el-Madabegh, 3, TÉLÉPH. 1678.
Dayan, Aslan, chef du bureau des Archives aux Chemins de fer.
Dayan, Arménak, attaché à la fabrique K. & G. Melkonian, Tewfikieh.
Dayan, Elie, chef clerc chez P. Argiri, dom. r. Daher (Khalig el-Masri) B.P. 593.
Dayan frères, nég. en papier et fournitures de bureau, r. Neuve.
Dayan, H., à la National Bank.
Dayan J., à la National Bank.
Dayan, Jacques A., caissier à l'Anglo-Egyptian Bank.
Dayan, Nessim, jouets en gros, Ch. Kabouet el-Zina et Ch. Mousky, B.P. 996.
Debarro, E. P., chef-mécanicien des pompiers au Gouvernorat.
Debarro, R. P. Victor, coadjuteur, Colonie Maltaise, culte catholique latin.
Debbané, Alexandre S., chef commis, Bâtiments de l'Est, Min. des Trav. Publ.
Debbané, Nicolas J., avocat, Ch. Nubar pacha, 12, TÉLÉPH. 1000.
Debbas, B., mercerie et nég. en cheveux, r. Neuve.
Debbas, Démétrius, ingénieur, Ch. Koubri Kasr el-Nil, imm. Cassab.
Debbas frères, distillerie, Ch. Bein el-Sourein, 27.
Debbas, Georges, avocat, cabinet Carton de Wiart, Ch. Kasr el-Nil, 15.
Debono, de la maison A.Matton & Debono, Ch. el-Bawaki.
Debono Flli, pompes funèbres, Ch. Hoche el-Hine.
Debosque, Gaston, ingénieur des arts et manufactures, expert près les trib. mixtes, Ch. Tewfik, 5, B.P. 935.
Debs, Michel, marchand-tailleur, Ch. el-Faggalah, 8.
De Carlavas, Jean, affaires de banque, expert et syndic, Hamzawi, okelle Assayas, B.P. 557, dom. Midan Ismaïlieh.
De Castro, Ing. Ettore, ingénieur, expert agréé au trib. mixte, Ch. Aboul-Ela, imm. Finzi, 2 (Boulac), TÉLÉPH. 2152.
Décauville, (soc. nouvelle), matériel et chemins de fer portatifs et fixes, Ch. Chawarby pacha, 2.
De Chicchio, R. P. Berard, sous-directeur de l'école paroissale, culte catholique latin.
Deckers (Etabl.), matériel de ch. de fer à voie étroite, H. Pollak & Co gérants, Ch. Sahel el-Ghellal, TÉLÉPH. 163.
De Corato, N., menuisier entrepreneur, r. Zabtia, 6.
De Corato, R., pianos et instruments de musique, Ch. el-Zabtia.
Decupis, Albert, à la National Bank.
De Farro, Chev. Augusto, entrepreneur, Ch. el-Maghraby, 14, TÉLÉPH. 444, dom. Zeïtoun, TÉLÉPH. 100.
De Farro, Ernesto, architecte entrepreneur, bureau et dom. Ch. Maghraby, 14, TÉLÉPH. 444.
Défèse, Elie, comptable chez M. Bettelheim & Co., dom. Ch. Idris Ragheb, 11 (Ghamrah).
Deffense, René, de la maison Philippart, Eïd & Deffense.
Defrance, Albert (✲) ministre plénipotentiaire, chargé de l'Agence et du Consulat Général de France.
Defrawi, Ismaïl, nég. en céréales, Wakalet el-Zaafarani, Ch. el-Aadawi.
Degaita, B., épicier, r. Mohamed Aly, 129.
Degni, E., émargeur, Caisse de la Dette.
De Goracucchi, Mme I., Ch. Soliman pacha, 44.
Dégrange, E., commis, serv. Comptab., Crédit Foncier.
De Halpert, H., inspecteur du Contentieux, Agricultural Bank.
Deimezis, N., serv. comptabilité, Deutsche Orientbank.
Dejean, Marcel, expédit., serv. magasin, gaz, Cie du Gaz.
Dejean, Mme M., couturière, Ch. Babour el-Miah.
Dejean, Pierre, prop. de la boucherie *Française*, Nouveau Bazar.

L'Affichage frappe le regard s'impose à la vue
Devis sur demande : SOCIÉTÉ ANONYME EGYPTIENNE DE PUBLICITÉ
LE CAIRE: 30, rue Kasr-el-Nil.—ALEXANDRIE: 30, rue Chérif Pacha.

Delanoy, W. T., directeur des Magasins et Industrie aux Prisons, B.P. 511, dom. Atfet el-Angal, 1 (Kasr el-Eini).

Delany, G., c/o Banque Impér. Ottomane, Ch. Kasr el-Nil, 4, imm. Vincent.

Delany, W.B., chef-comptable, Anglo-Egyptian Bank, dom. Ch. Wabour Miah, 5, TÉLÉPH. 2984.

Delawer, Hussein eff., wékil de la Daïra Midhat bey Abbas Yeghen.

Delawer, Mohamed Aly bey, secrétaire général de la Daïra Khassa du Khédive et nazir des Wakfs Hagg Aziz el-Hindi, Eïcha Saddika Hanem, Aly el-Chorbagui, bureaux palais d'Abdine et Cheikh Rihane, TÉLÉPH. 305,1515,745 et 24 Helouan, B.P. 177, dom. Ch. Mansour, 46 et Ch. Moustafa pacha Fahmy (Helouan).

Delbourgo, Alfred, chef des avances sur effets à la Banque d'Athènes.

Delbourgo & Co., prop. de la *librairie Centrale*, Ch. Emad el-Dine, St. Davies Bldgs, TÉLÉPH. 1547, B.P. 567.

Delbourgo, Daniel V., comptable, Bank of Egypt.

Delbourgo, D. R., de la maison Delbourgo & Co., agent gén. de la China Mutual Life Insurance Co. Ltd. Ch. Emad el-Dine, St. Davies Bldgs, dom. Ch. el-Madabegh, 23, TÉLÉPH. 1547, B.P. 567.

Delbourgo, D. R., *The Collector*, cartes postales, timbres poste.

Delbourgo, I. E., chef-comptable, Bank of Egypt.

Delbourgo, Joseph R., nég.-com., nég. en soie, Hamzaoui, B.P. 797, dom. Ch. Nouzha, 12.

Delbourgo, Léon, attaché à la banque J. M. Cattaui Figli & Co.

Delbourgo, M. E., c/o Hamburg & Anglo-American Nile Co., Choubrah Village.

Delbourgo, Vita & Co., nég-com., B.P. 1173.

Delcroix, Maurice, sous-directeur, serv. des municipalités et des commissions locales, Min. de l'Intérieur.

Del Buono, A., dom. Ch. Koubri Kasr-el-Nil, 7.

Del Buono, L., droguerie, Ch. Abdine, 18.

Délégation Egyptienne pour l'étude et l'emploi du Nitrate de Soude au Chili, Ch. Cheikh Aboul Sebaa, 23.

Delenda, Jean, correcteur, Imprimerie Nationale.

Deleurme, M., serv. correspondance, Deutsche Orientbank.

De Leonardi, C., fabr. de voitures, r. Elfi bey.

Delfos, Jean, avocat à la Cour, Ch. Soliman pacha, 14.

D'Elia, Vincenzo, marchand-tailleur, Ch. el-Maghrabi, 14, TÉLÉPH. 500, dom. Haret Chawarby.

Delivanis, Em. & Co., prop. de l'épicerie et confiserie *Ismaïlieh*, Ch. el-Manakh, 22.

Delivanis & Cassolis, prop. de l'épicerie du *Nouveau Marché*, Ch. Fakhri pacha, TÉLÉPH. 1343.

Della Barile, Dr O., dentiste, Ch. Azbak, 2, TÉLÉPH. 2675.

Della Longa & Gallico, *The Cairo Electric & Incandescent Star Co.*, r. du Téléphone, TÉLÉPH. 310.

Dellaporta frères, prop. du *Bazar Oriental*, confections, Ch. el-Bawaki, TÉLÉPH. 427, B.P. 77.

Dello Strologo, Arnaldo, doreur et encadrements, Achmawi, 22 (Abdine).

Dello Strologo, Vittorio, nég.-com., Jardin Rossetti, imm. Brakalis.

Del Mar, E., droguerie, ruelle de l'hôtel du Nil (Mouski) et Ch. Emad el-Dine, 10, TÉLÉPH. 3203 et 3204, B.P. 193.

Delmedico, L., sage-femme, chambres meublées, Ch. Elfi bey, TÉLÉPH. 2746.

Delprete (Maison) robes et manteaux, Ch. Galal pacha.

Delta Nile Navigation Co., Fotiadès, Fotios & Co., transport de marchandises sur le Nil, Ch. Sahel (Boulac), TÉLÉPH. 2497, B.P. 1162, sous-agence Davies Bldgs, Ch. Emad el Dine.

De Luca, Oreste, coiffeur, r. Madabegh, 39.

Demanget, Marius, expert syndic, Ch. Chérif, TÉLÉPH. 3170.

Demarcarian, A., expéditionnaire, au tribunale mixte.

CHOCOLAT MENIER
VENTE PAR JOUR 60,000 KILOS

De Marma, J.B., commis, bureau des poursuites, Crédit Foncier, dom. Helmieh, Matarieh.

De Martino bey, Ferdinand, avocat, directeur du Contentieux de la Daïra Khassa, administrateur-délégué de la Soc. belge-égypt. de l'Ezbékieh, de la Soc. de Biens-Fonds urbains & Ruraux, Ch. Emad el-Dine, imm. T. de la Soc. belge-égypt., TÉLÉPH. bur. 729, dom. r. Emad el-Dine, entre imm. B. Soc. de Biensfonds Urbains, TÉLÉPH. 1653.

De Martino, Chev. Giacomo, ministre plénipotentiaire, envoyé extraordinaire, agent diplomatique et consul gén. d'Italie, dom. Kasr el-Nil, TÉLÉPH. 543.

De Martino, Jacopo bey, maître des cérémonies, Min. des Affaires Etrangères.

De Martino pacha (S.E.,) r. du Télégraphe.

Démetriadès, N., fabr. de meubles, Ch. Mazloum pacha, 16.

Démétriadès, Socrate Ch., c/o Nile Transport Co. Ltd, dom. Ch. Haddarah, 40.

Demetriou, D., chef de rayon, cordonnerie Parisienne, Ch. el-Bawaki.

Demetriou, P., fruitier, Ch. Nubar pacha, 1.

Démétrius, Themistocle, avocat, Ch. el-Madabegh, 33.

Demian Guergues, cigarettes, Ch. el-Koumi.

Demirdjian, A., cordonnier, Ch. Mohamed Aly, 146.

Demirdjian bey, H., nég.-com., Ch. Fagallah, 1.

Demirdjian, Dr K.G., dentiste, Ch. Kamel, 3.

Demiris G., cigarettes, Ch. Emad el-Dine, 58, (Abdine).

Denardo, A., horloger-bijoutier, r. du Téléphone.

Denardo, A. & V., horlogers, Ch. el-Saha, 39.

De Nardo, Felice, surveillant des trav. de construction chez A. De Farro & Co.

Denardo, G., émargeur, Caisse de la Dette.

De Nardo, Joseph, chez Granato Mezzacapo.

Dendrinos, L. & A. Ioannou, peintres, couleurs, brosses, etc., Ch. el-Rouey.

Denegri, di Gius., nég.-com., r. Neuve, 21, TÉLÉPH. 2633, B.P. 225.

De Nola, N., directeur de la maison Orenstein & Koppel, Arthur Koppel Soc. Anon.

Dentamaro, F., de la maison F. Gusman & Dentamaro, TÉLÉPH. 1818, dom. 2933.

Dentes, Morris V., de la maison Morris V. Dentes.

Dentes, Morris V., nég.-com., Ch. el-Istinaf (Gameh el-Banat), B.P. 1296.

Dentes, Raff. V., de la maison Morris V. Dentes.

Dependorf, Albert H., de la maison A. E. Funk succr., Jardin Rossetti, B.P. 300.

De Piciotto, Ernest, employé de commerce chez Menahem Cohen & Co., B.P. 585, dom. Daher.

Depolla, Antoine A., comptable de The Oriental Carpets Manufacturers, Ltd.

Der Anker, Haret Fayed, 2, B.P. 6.

De Ré, Etienne, directeur de la Soc. des Travaux Publics du Caire, Héliopolis.

Dergarabedian, M., marchand-tailleur, Ch. Koubri Kasr-el-Nil, 39.

Dermarkarian, Dr Akbar N., médecin, Ch. Emad el-Dine, 92, TÉLÉPH. 2651.

Dermarkarian, Vahan N., prop. de la pharmacie *Ramsès*, Ch. Cheikh Rihane, 18.

Dermidjian, Garabed, café, Haret Hamza (Mouski).

Dernawi, Hussein, coiffeur, boul. Mohamed Aly.

Deroin, G., fils, horticulteur-fleuriste, Ch. el-Madabegh, 29.

De Rosa, Mme C., sage-femme, Ch. el-Faggalah, 9.

Der Stepanian frères, chaussures, Ch. Abdel-Aziz, 19, Ch. Clot bey et Ch. el-Mezayen.

Derveni, Vasili P., laiterie, Ch. Clot bey, 59.

Dervishyan, Ohan A., nég.-com., nég. en farines, Bazar Mourour, TÉLÉPH. 664, B.P. 292.

De Sain, E. Alfred, commis, serv. municipalités et commissions locales, Min. de l'Intérieur, dom. Kasr el-Doubara.

De Sain, Milton C., & Co., nég.-com., représentants de la Fédération Anglaise et Continentale, Jardin Rosetti, imm. Brakalis, TÉLÉPH. 2435, B.P. 1367, dom. Kasr el-Doubara.

TUROG BREAD
KIENZLE & SIMONDS
SHARIA MAGHRABI
TÉLÉPH. 24-19 B.P. 665

Desautels, Francisque, agent d'assurances, Ch. Madabegh, 21.
Deschamps, Mme A., robes, Ch. Nubar pacha, 20, imm. Debbane.
Desclée, Jules Pierre, directeur des Grands Garages d'Egypte, TÉLÉPH. 3052, B.P. 1276, dom. Ch. Madrassa el-Françawia, imm. Grands Garages.
Desposito, J. B., prof. de musique, Collège des Frères.
Dessales d'Epinoix, Adhémar, ingénieur, directeur de la Soc. An. des Tramways du Caire, dom. Héliopolis, TÉLÉPH. Z. 36.
Dessales d'Epinoix, Dr Mme Mathilde, médecin, Héliopolis, TÉLÉPH. Z. 36.
Dessberg, E. & M. nég.-com., export. d'œufs, dédouanage, Ch. el-Khalig el-Masri, imm. Sednaoui, B.P. 972.
Dessouki Gohari eff., (Cheikh), inspecteur des Kouttabs, Enseignement Elementaire, Min. de l'Instr. Publ.
Dessouki Nosseir eff., Youzb., Artillerie, Armée égypt.
Dessylas, Constantin, entrepreneur, Ch. Cheikh Hamza, 29.
Dessylas, Georges S., entrepreneur, Ch. Cheikh Hamza, 29.
Destailleur, V. A., architecte, Ch. Soliman pacha, 14.
Destito, N., à la National Bank.
De Toma, Damiano, directeur du dépt. de couture, chez Chemla Frères.
Dettorelli, Mme Elise, couturière, robes et manteaux, Ch. el-Bosta, 3.
Deutsche Levante Linie (Hambourg), Cie de navigation, A. Stross, agent, Haret Chichini (Mouski), TÉLÉPH. 1188.
Deutsche Orientbank, A.-G. Ch. el-Manakh, 23, TÉLÉPH. direct. 1695, B.P. 1215, succ. Midan Souk el-Kanto, TÉLÉPH. 2306 et 3095, chouna de Rod el-Farag 296, B.P. 268 (voir page 341).
Deutsche Ost-Africa Linie, Fix & David agents, Ch. Bosta, 3, B.P. 512.
Deutscher Lloyd, Cie. d'assur., transport, Otto Sterzing agent, pl. de l'Opéra, 5.
Deutscher Weinbauverein Sarona, produits des vins, cognacs, liqueurs, Ch. el-Madabegh, 35, TÉLÉPH. 2044.
Deuvlétian, Khatchadour, commis dactylographe à la Soc. Agricole & Industrielle d'Egypte.
Deuvletian, N., horloger, bijoutier, Ch. Mohamed Aly.
Devonshire, Robert L., avocat à la Cour, (cabinet Devonshire & Herschell), TÉLÉPH. 2193, dom. Meadi.
Devonshire & Herschell, avocats à la Cour, Ch. Soliman pacha, Gresham House, TÉLÉPH. 2193, B.P. 1030.
Deweidar, Dr Mohamed Aly eff., médecin sanitaire, Ch. el-Chanawani.
De Yaguer, Richard, expéd., trib. mixte.
Dhabasougli, Chaban bey, rentier, Souk Selah (Hilmieh).
Diab, Joseph, attaché à la Kuppers Anglo-American Pharmacy.
Diab, Khalil, prop. de l'épicerie *Orientale*, boul. Clot-bey.
Diaco, Petro, prop. du bar *Egyptien*, Ch. Wagh el-Berka, 9.
Diacomidis bey, Alexandre, ingénieur du district, serv. de la voie aux Chemins de Fer, TÉLÉPH. dom. 2310.
Diacomidis, J., ingénieur, serv. central de la Voie, Chemins de Fer.
Diacomidis, N., ingénieur entrepreneur, Ch. el-Maghraby, 13.
Diacono, Robert O., directeur-général de la Hamburg & Anglo-American Nile Co., dom. Ghézireh, TÉLÉPH. 1933.
Diacoyannis, A. C., à la Banque d'Athènes, dom. Daher.
Diakaki, J., & J. Zamanou, fabricants des meubles, Ch. el-Saha, 4.
Diamandaras, Jean Giacomo, distillerie, Midan el-Manchia.
Diamandi, D., distillerie, r. Mohamed Aly.
Diamandis, S. & S., prop. de l'épicerie du *Progrès*, Ch. Wabour el-Moyah, 23.
Diamant, A. St. John & P. Z. Aristophoron, architectes, Ch. el-Cherifein, 5, TÉLÉPH. 1747.
Diamant, E. C., secrétaire de l'Egypt. Engineering Co Ltd, dom. maison Sabbagh, en face Savoy Hotel.
Diamant, S., prop. de l'horlogerie *Montazah* et bijoutier, boul. Clot-bey.

Ecole PIGIER de Paris
1ère ECOLE PRATIQUE DE COMMERCE. Fondée en France en 1850
8, Rue Chérif Pacha — Tél. 27-83. — ALEXANDRIE. — F. A. Cafiero, Directeur

Diamantaris, N., employé à la Soc. Gén. des Sucreries et de la Raffinerie d'Eg.
Diamantidis, S., prop. de la boucherie *Cosmopolite*, Midan Bab el-Louk.
Diamantis, Dr A. D., médecin, médecin-assistant de l'hôpital Français, Ch. Emad el-Din, imm. S. de la Soc. Belge.
Diamantis, Stavro, cigarettes et café et bar, Ch. Soliman pacha, 30.
Diamantopoulo, Constantin, galvanoplastie, Ch. Boulac, 33.
Diamantopoulo, Georges, comptable, Nestor Gianaclis, Ltd, Choubrah.
Dib, G., prof. à l'école Italienne.
Dib, Mansour, cordonnier, Ch. el-Fagallah.
Di Bella, Ignazio, menuisier charpentier, Ch. Elfi bey.
Dichi, Aaron, marchand-tailleur, Ch. el-Faggallah.
Dichy, Moise eff., commis comptab. du Min. de l'Intérieur au Min des Fin.
Dicken, C. V., inspecteur au Ministère des Finances.
Dickinson, H. E., inspecteur, bureau de Reproduction des Cartes, serv. de l'Arpentage, Turf Club.
Didikas, Dr Oreste J., oculiste, Ch. Djellal pacha, 5, TÉLÉPH. 1845.
Diebold, Dsse M., médecin, Ch. Kamel, 1.
Diemer (librairie), Finck & Baylaender prop., Ch. Kamel, B.P. 311, TÉLÉPH. 1582.
Dienesch, Alfred, avocat (cabinet Jarry bey), Domaines de l'Etat, av. Boulac.
Diettrich, P., photographe, Ch. Elfy bey, 7.
Di Jeva, Domenico, marchand-tailleur, rd.-pt. Suarès.
Dilaveri, E. Ch., & Co., manufacturers & merchants, matériaux de construction, Ch. Maghrabi, 36, TÉLÉPH. 2102, B.P. 1184.
Dilberaki, Dr P., médecin, Ch. Gameh Charkase, 18, TÉLÉPH. 3168.
Dilberoglue, Platon, conseiller, Cour d'Appel indigène, dom. Ch. el-Antikkhana el-Masria.
Dilletante (Il), revue italienne, Ch. Borsa, 9.
Dilley, W. J., prof. d'architecture et construction de Bâtiments, école Polytechnique, Turf Club.
Di Minin, Domenico, directeur de la maison G. G. Zaharija & Co., TÉLÉPH. 2670, dom. Ch. Madbouli.
Dimirzis, M. M., prop. de l'épicerie de *Samos*, boul. Clot-bey.
Dimitraki, Alfred, chef du bureau comptable Delta, Barrage, Min. des Trav. Publics.
Dimitraki, A. S., comptable de réserve, Irrigations de la Basse-Egypte, Min. des Trav. Publ.
Dimitri Assis eff., comptable, 1er Cercle d'Irrigation, Min. des Trav. Publ.
Dimitri Basile bey, Dr, médecin, Ch. el-Gamil, 8 (Daher).
Dimitri, Douri, café, cigarettes, r. Khaïrat.
Dimitri, Nicolas, prop. de la boulangerie *Abbassieh*, Ch. Abbassieh.
Dimitri Samaan eff., commis, imm. libres, Min. des Fin.
Dimitri Skandar bey, directeur du Personnel, Min. de l'Intérieur, Ch. Faggalah, 8.
Dimitri bey, Spiridion, ex-chief inspector of accounts of the State Railways, Ch. Cheikh Saïd, 39 (Saptieh).
Dimitri Tawadrous eff., commis de 1re classe, Imm. libres de l'Etat, Min. des Fin.
Dimitri Tewfik eff., commis au Delta Barrage, Min. des Travaux Publics.
Dimitriadis, N., cordonnier, Ch. Gameh el-Banat.
Dimitriadis, N.D., cuirs et peaux, fourtures pour cordonniers, Ch. Gameh el-Banat.
Dimitrino & Co., cigarettes, Ch. Kamel, TÉLÉPH. 1183, fabr. Ch. el-Madbouli, 13, TÉLÉPH. 48, B.P. 220.
Dimitriou, Démétrius A., de la maison Dimitriou, Spatharis & Co.
Dimitriou, Spatharis & Co., prop. de la *Cordonnerie de l'Opéra*, Ch. Emad el-Dine.
Dimitroupoulo, Cristo, prop. de l'*Imperial Bar*, Ch. Kamel, 19.
Dimopoulos, D., prop. de la confiserie, patisserie de la *Poste*, Ch. el-Zaptieh, 5.
Dimou, I., de la maison E. Skinitis & I. Dimou.
Dingli, Albert, expédit., serv. magasins gaz, abonnements, renseignements, Cie du Gaz

Pour la mère et l'enfant
l'Hematogène du Dr. HOMMEL
est le meilleur fortifiant
Attention: Exiger expressement le nom du Dr. HOMMEL
Dépôt général pour toute l'Egypte et le Soudan: E. Del Mar, Caire, Alexandrie et Port-Saïd
Vente dans toutes les pharmacies

Dingli, Alexandre, antiquaire, administrateur de la maison Michel Casira (héritiers), Ch. Zaki, 10.
Dinkler, Dr Oscar, prof. de pharmacologie, école de Médecine et de Pharmacie, inspecteur en chef des pharmacies à l'Hygiène Publique, dom. au Public Health Dept.
Dino, S., & fils, prop. de l'épicerie et bar la *Fortune*, Ch. Koubri Kasr el-Nil.
Dinos, Antoine, prop. de l'épicerie et bar *Pyramides*, Ch. Koubri Kasr el-Nil, 23.
Diokhantopoulos, Ch., nég. d'alcool, Ch. el-Torguemane, 4, B.P. 126.
Diokhantopoulos, E., prop. de la laiterie l'*Espérance*, Ch. el-Bosta.
Dippman, A., prop. du bar et brasserie *Tivoli*, Ch. Elfi bey, 5, TÉLÉPH. 2747.
Diquéou, S. D., prop. du café *el-Falaki*, Ch. Koubri Kasr el-Nil, 23.
Diradour, O., articles de photographie, pl. de l'Opéra, TÉLÉPH. 568.
Dirani, Elie, menuisier, Ch. Erian bey,
Dirlik J., prop. de la *Nouvelle Pharmacie Française*, r. Wagh el-Berka, TÉLÉPH. 93.
Dishy, Albert, serv. caisse, Anglo-Egyptian Bank.
Dispensaires (*voir à rubrique hôpitaux aux Professions*).
Distilled Mineral Aerated Water Co., late Ariston Co., Ch. el-Maghraby, 26, fabr. Ch. Attar, TÉLÉPH. 673, B.P. 576.
Dittel, Dr Léopold von, médecin, Ch. el-Manakh, imm. Deutsche Orientbank, TÉLÉPH. 2037.
Diwani, el-Sayed Abdel-Fattah, dépôt de bois, Ch. Amir el-Gouyouche (Margouche), TÉLÉPH. 1248
Diwani, Khalil Ibrahim bey, bois de construction, Boulac, TÉLÉPH. 455, Nasrieh et Ch. el-Hussenieh, TÉLÉPH. 537.
Dixon, A., pension, Ch. Koubri Kasr-el-Nil, 9.
Dixon, J. R., inspecteur en chef, serv. Assainissement, Min. des Trav. publ.
Djafer Fakhry bey, avocat, Ch. Mounirah, TÉLÉPH. dom. 1664.
Djamouri, Albert, magasinier, serv. de l'Exploitation aux Chemins de fer.
Djanikian, V., relieur, Ch. Deïr el-Banat.
Djebedjian frères, teintures pour cheveux, nég. en peaux et couleurs, Haret Chichini, B.P. 349, dom. Ghamrah.
Djeddah, Joseph & Co., nég. en manufactures, Sekket el-Louboudieh (Hamzawi).
Djeladjian, Antimos, constructeur-mécanicien, Ch. Noubi.
Djellal pacha, S. A., (Daïra), Tewfikieh.
Djellal, Aly bey, rentier, Tewfikieh.
Djellal Mouheddin, bey, rentier, Tewfikieh.
Djelaleddin, Arif bey, avocat, r. Abdine, 41.
Djemil, Hamdi bey, avocat, Haret el-Achee (Abdine).
Djemil pacha, S. A. le Prince (Daïra), Ch. el-Manakh, B.P. 35, TÉLÉPH. 572.
Djerahian, R., prop. du café et bar *Osmanieh*, Ch. Abdel-Aziz, 8
Dobbin, Dr Roy S., médecin, prof. d'obstétrique et de gynécologie, école de Médecine et de Pharmacie, gynecologist Kasr-el-Aïni Hospital, Ch. Emad el-Dine, Khedivial Bldgs.
Dodd, F. M. L., inspecteur, Bureau des Calculs, serv. de l'Arpentage.
Doerhsoefer, Max, directeur de l'Heliopolis Palace Hotel.
Doki, Aziz, nég.-com., nég. en manufactures, r. Neuve, 15, B.P. 731.
Dollinger, Laurent, nég. exportateur, poste Guézireh, bureau et dom. Villa No. 2, Ch. Saraï el-Guézirah.
Dolman, L. H., membre du personnel de la National Bank.
Domaines de l'Etat (Adm. des), av. Boulac, TÉLÉPH. 514 (voir page 280).
Dombre, Emile (✠ A), secrétaire de la Chambre de Commerce Internationale, agent d'assur. Ch Kasr el-Nil, 23, B.P. 137.
Domergue, Marius, agent de change, Ch. Kasr el-Nil, imm. Bourse Khéd., TÉLÉPH. 1474, B.P. 1115.
Domini, Mlles de, r. Cheikh Aboul Sebaa, 10.
Dominique Frère, inspecteur au Collège des Frères, Khoronfiche.
Dommar, Homsi, & Co., nég.-com., r. Neuve, 21.
Donati, F., appareils et fourn. photographiques, Ch. Abdine, 37, B.P. 411.

Retsina Hamburger & Cº
VIN BLANC DE TABLE
PATRAS-Grèce Maison fondée en 1846.

Donato, Eugène, ingénieur, Ch. Emad el-Dine, Khedivial Bldgs A., TÉLÉPH. 1546, dom. Choubrah.
Done bey, Kaim. R. J., directeur des Travaux, Armée égypt.
Dopffer, Jacques, publiciste, *Journal du Caire*.
Doropulo Frères, cigarettes, Ch. el-Manakh, 9, fabr. Ch. Doubreh, B.P. 1135.
Dorra, Dr J., médecin, Ch. el-Abbassieh, imm. Kazarouni, TÉLÉPH. 2437.
Dottin, Mme Vve, Ch. Tewfik, 18.
Douane (Bureau de la), Saptieh, TÉLÉPH. 997, (voir page 291).
Doucas, C. D., boucherie et légumes, Ch. Elfi bey.
Douek, L. Albert, à la National Bank.
Doughan, J., chef-comptable, Insp. Gén. de Conversion des Bassins
Doukides, D. P., prop. de la boucherie *Royale*, Ch. Wabour el-Miah, 25.
Doulcaridès, C., cigarettes, Ch. Kantaret el-Dekka, 20, TÉLÉPH. 1824, B.P. 1337.
Doummar, D.M. & Fils, nég.-com., Ch el- Mezaïen, 13 (Mousky), B.P. 53.
Doummar frères, tailleurs, Ch. Abbas, 127.
Dounic, H., employé à la Soc. Gén. des Sucreries et de la Raffinerie d'Egypte.
Dounis, Georges, prop. du bar la *Fraternité*, Ch. el-Saha, 15.
Dourekas, Grégoire, café et bar, Ch. Kantaret el-Dekka, 35.
Douvopoulo, Sotiri H., fabr. de liqueurs, boul. Mohamed Aly.
Douziech, Jules, secrétaire général des Domaines de l'Etat, maison Sabbagh,
Dovid, Mme, garde malade, Ch. Nubar pacha, 11.
Dowd, J. R. inspecteur, Inspection topographique, serv. de l'Arpentage.
Dowson, E.M., directeur général du serv. de l'Arpentage, Guiza, TÉLÉPH. dom. 70.
Doyen, P., agent supérieur-adjoint de la Cie. Universelle du Canal Marit. de Suez.
Dozsay, J., photographe, Pyramides de Guizeh.
Dracatos & Co., vins et liqueurs, articles de voyage, Ch. Wagh el-Berka.
Dracopoulo, Alexandre, caissier à la Cordonnerie Parisienne.
Dracopoulos, B., & J., *A la Confiance*, nouveautés, Ch. Boulac.
Dracopoulos, Constantin, correspondant-comptable, B.P. 289, dom. Ch. Dessouki, 1.
Dracopoulo, J., chef de rayon à la Cordonnerie Parisienne.
Dracopoulo, M., chef de rayon à la Cordonnerie Parisienne, dom. Ch-Koubri Kasr el-Nil, 15.
Dracopoulos, P., commis-greffier, Agence diplomatique et Consulat Général de Grèce.
Dracopoulos, Dr S., médecin, r. Tewfik, 33.
Dracopoulos, Spiro, chef de rayon chez Orosdi-Back.
Drake bey, Kaim. W. H., aide-adjudant général, Armée égypt.
Drakidis, Nicolas, banquier, Ch. Boulac, 8, dom. Zeïtoun.
Drandachis, Nicolas D., prop. de la laiterie des *Pyramides*, Midan el-Faskieh.
Drapagnoti, Antonio, vins et liqueurs, Darb el-Barabra.
Drapanaski, Dr P. A., dentiste, Ch. Souk el-Khodar.
Drapper, Walter, surintendant des jardins, Delta Barrage, Min. des Trav. Publics.
Drasinos, Alex. (succr.), *Bazar Ismaïlia*, articles de fantaisie, objets d'art, Ch. el-Manakh, 10.
Dray, H. T. R., inspecteur du 4me teftiche, Inspection du Cadastre, serv. de l'Arpentage.
Drechsler, E., fondé de pouvoirs de l'Anglo-Egyptian Cigarette Co.
Drépaniotes, Elie L., nég.-com., B.P. 1049.
Dreux, René, ingénieur expert au trib. mixte, administ. gérant de l'Egyptian Produce, Dreux & Co et inspecteur du sous-lotissement aux Domaines de l'Etat, Ch. el-Madabegh, 17, TÉLÉPH. 1842, B.P. 237.
Dreux & Co., *The Egyptian Produce*, Ch. Madabegh, 17, TÉLÉPH. 1842, B.P. 237, (voir page).
Drew, Bimb. C. M., M.B., Corps Médical, Armée égypt.

Hygiène de la Boisson!
GLACE de la COMPAGNIE FRIGORIFIQUE d'Egypte
preparée avec l'eau distillée
Bureau de Vente: MIDAN TEWFIK N° 5. — B.P. N° 971. — Teleph. N° 12-47

Drewitt, G.D., inspecteur, serv. Assainissement, Min. des Trav. publ.
Dreyer, Ed. F., dom. Ch. el-Cheikh Hamza.
Drosso, Alexandre, rentier, Matarieh.
Drosso, Constantin, agent de change, Ch. el-Faggalah.
Drosso, Dimitri, rentier, Faggalah.
Drosso, Elie, propriétaire, Ch. el-Faggallah, 53.
Drosso, Jean, commis-greffier, trib. mixte.
Drosso, Dr N., médecin, r. Faggallah, 53.
Drossos & Company, *Comptoir de Représentations de Commerce*, nég.-com., boul. Abdel-Aziz, 29, B.P. 13, TÉLÉPH. 524.
Drouet, de la maison Pillafort & Drouet Ch. el-Bawaki.
Drouet-Abadie, J., peintre-décorateur, Atfet Haddarah, 11.
Drummond, P., prof. d'arpentage, école d'Agriculture.
Dubané, Elias, avocat, Ch. el-Bawaki, 10, TÉLÉPH. 1533.
Dubendorfer, Dsse Mme Emma, médecin, Midan Tewfik, imm. Goubran bey.
Dubois Mme, prop. de la pension *Wales*, Ch. el-Manakh, 15, St. Davies Bldgs, TÉLÉPH. 2024.
Dubois, J. R., rentier, r. Tewfik.
Dubreuil, A., (✠ A), ingénieur, Ch. Gameh Charkass, 6, B.P. 616.
Du Bucq, Joseph, ingénieur, carreaux en ciment, mosaïques, carrelages, usine à Boulac (Sahel), bureau Ch. Boulac, 19.
Dubuc, Charles, chef-comptable de la Upper Egypt Hotels Co., Shepheards Hotel (pendant la saison à Louxor).
Ducommun, F., *Au Lilas Blanc*, horticulteur-fleuriste, Ch. el-Manakh, 26, TÉLÉPH. 1292, dom. Ch. Clot-bey, 72.
Ducros, Jules, pharmacien, TÉLÉPH. 336, dom. Ch. Wabour el-Miah, 10.
Duek, Elie, employé à la Soc. Anon. égypt. de Publicité, B.P. 465.
Duffield, C.E., directeur général de la The Egyptian Markets Co. Ltd, TÉLÉPH. 429.
Duffus, Cap. F.F., Ch. Wabour el-Miah, 5.
Duke, R. H., ingénieur divisionnaire, serv. de la voie aux Chemins de Fer, Heliopolis. TÉLÉPH. 104 Z.
Dukich, Ghino, librairie, fourn. de bureau et cartes postales, Ch. Nubar pacha, 21.
Du Lac, Edouard, expédit., trib. mixte.
Dulbergher, Marc V., fondé de pouvoirs de la maison I. G. Ventura & Co.
Dulchè, Wuilleumnier, de la maison N. Chalikiopoulos & Co.
Dumény, Alfred, attaché à la banque Louis Causse & Co, Ch. el-Manakh.
Dumont, Camille, chef du mouvement à la Soc. des Tramways, B.P. 21, dom. Heliopolis, TÉLÉPH. Z. 48.
Dumreicher bey, Miralai A. Von, inspecteur du Nizam, Min. de l'Intérieur.
Dumreicher, Fr. de, avocat, Ch. el-Manakh, 5, TÉLÉPH. 1208, B.P. 190, dom. Heliopolis, villa No 11, TÉLÉPH. Z. 7.
Dumur, Charles, directeur de l'Electric Light & Power Supply Co.
Dunckel Anna (La Diaconesse), dirigeant le pensionnat de l'école Allemande.
Dunlop, Douglas, conseiller, Min. de l'Instruction Publique, Ch. el-Manakh, 6, TÉLÉPH. dom. 169.
Dupin, Dr L. M. Antonio, chirurgien-dentiste, Ch. el-Manakh, 23.
Dupont, E. H., de la maison E. H. Dupont Co., dom. Ch. Dawawine, imm. Takla.
Dupont, E.H. & Co., nég.-com., affaires immobilières, pl. de l'Opéra, 45, B.P. 1421.
Dupont, Georges, inspecteur, 2me sect. des Télégraphes aux Chemins de fer.
Dupré, Maurice, architecte, Ch. Koubri Kasr el-Nil, 15.
Dupuis, C.E., conseiller, Min. des Trav. Publics, dom. Zamallak, Guézireh, TÉLÉPH. 3119.
Durand, Alfred, dessinateur, Cie du Gaz.
Duret, S. G. Mgr. Augustin, vicaire apostolique du Delta, établ. des Missions Africaines, culte cathol. latin.
Dussap, Edgar, vice-consul, chargé de la Chancellerie, Consulat de France.
Dussonchet, O., horloger, Ch. Nubar pacha, 3.
Dutch Stores, nég. en alcool, Ch. el-Maghraby, 3.
Duverger, Dr J., médecin de l'hôpital français, Ch. Madabegh, 33, TÉLÉPH. 1832.

M. Melachrino & Co's
FAMOUS CIGARETTES
Factories CAIRO-EGYPT & NEW-YORK

Dyke, Dr M., médecin accoucheur, Ch. Mousky.
Dysart, Miss C. M., institutrice, American Mission.

E

Eady, Jeffery W., nég.-com., Ch. Momtaz, 2.
Eastern Omnium Trust, Ltd, Ch. el-Madabegh, 42, TÉLÉPH. 754, bourse 1483, B.P. 894 (voir page 341).
Eastern Petroleum Co. Ltd, Ch. Cheikh Aboul-Sebaa, 14, TÉLÉPH. 2042.
Eastern Telegraph Co. Ltd, Ch. el-Manakh, 16, TÉLÉPH. 35, B.P. 36.
Ebed Farag, chef du contrôle aux Télégraphes.
Ebed, Georges, avocat, Ch. Chawarby pacha, 2 dom. Ch. Kasr el-Nil, 15.
Ebed, Dr Jean G., médecin-chirurgien, Ch. Azbak, 2.
Ebed, Nicolas G., avocat, Ch. Chawarby pacha, 2.
Ebeid Escarous, directeur de la Soc. Anon. du Parc de Matarieh.
Ebeïd Ghaleb eff., commis, contrôle de la comptab., Min. des Trav. publ.
Ebeïd, Habib eff., moawen à la Poste de Ghouria.
Ebeïd, Mancarious, bijoutier, Sagha.
Ebeïd, Naguib eff., moawen à la Poste.
Ebenrecht, Joseph, directeur de l'Union Industrielle & Commerciale d'Egypte, dom. r. Fouad (Choubrah).
Ebrazi, Ibrahim Fathallah, denrées coloniales, Ch. Taht el-Rabeh.
Eckhardt, Victor, entrepreneur, Boulac, 13, (Sahel).
Ecoles *(voir à cette rubrique aux Professions)*.
Economides, Apostolo, employé à la Poste, serv. distribution.
Economidis, Michel A., dom. Choubrah.
Economidès, P., prop. du café, bar et pâtisserie *Ecole de Droit*, Ch. Abdine, 4.
Economou, B., & A. Stéfanakis, denrées coloniales, Ch. Bein el-Sourein, 4, TÉLÉPH. 2401, B.P. 875.
Economou, C. & Ev., prop. de la boulangerie *Hellénique*, Ch. el-Fouatieh.
Eddé, Camille, avocat, chef du contentieux, Caisse Hypothécaire d'Egypte, Ch. Kasr el-Nil, 13, dom. Ch. Mounira, 12.
Eddé, Rev. P. Gabriel, recteur de l'église cathol. latine de la Sainte-Famille, Faggalah.
Eddé, Dr N., médecin, Ch. Chérifein, 3, TÉLÉPH. 482.
Eddé, Mirshak & Co., *Soc. Gén. pour les Fondations en Egypte* et concessionnaires de *The Simplex Concrete Piles Ltd*, Ch. el-Manakh, 20, TÉLÉPH. 1428.
Eddé & Mirshak, *Platrières d'El-Kantara*, Ch. el-Manakh, 20, TÉLÉPH. 1428, usine 979.
Edelstein, B., & Co., photographes, Mouski, TÉLÉPH. 1576.
Eden Palace Hotel, N. Papadopoulo prop., Ch. el-Guinénah, 10, TÉLÉPH. 341, B.P. 1093.
Edirlenian, A. & S., mercerie, Ch. Abdel-Aziz, 19.
Edirnélian, H. S., atelier de galvanoplastie et argenteur, Ch. el-Makassis.
Edreï, Israël, nég.-com., Hamzaoui.
Edwards, H. J., sous-contrôleur (inspection) compt. et contrôle, Chemins de fer.
Edwards, Wm, directeur de The Shannon Ltd, Ch. el-Madabegh, 33.
Eeman, Albert, juge au trib. mixte, dom. Villa "Les Marguerites", av. Ramsès (Héliopolis).
Eeman, George, dom. Villa Ponantine, av. Ramsès (Héliopolis).
Effendi, Hassan bey, nég. en cuivre, Ch. el-Nahhassin.
Efflatoun, Ahmed, avocat, Ch. Azbak.
Efflatoun, Mohamed bey, secrétaire général aux Chemins de Fer, av. Choubrah.
Efstathiou, G. S. & Co., ciments, TÉLÉPH. 2734, B.P. 772.
Efstratiadis, Constantin, épicier, Haret Erian bey.
Efstratiadis, Dionisio, épicier, Ch. el-Borg.
Egavian, Glevont, aide-écrivain, culte arménien-orthodoxe.
Egavian, K.K., & Co, tailleurs, Ch. el-Maghrabi, 3.
Egerton, Bimb. C. H., serv. des travaux, Armée égypt.

R. KUSTER & C°. TÉLÉPH. 287
Fers et Métaux en tous genres

Eggert, Joseph, horticulteur-fleuriste, Ch. Kamel, TÉLÉPH. 334.

Egipta Esperantista Asocio (leçons de esperanto), Ch. Haddarah, 42.

Egizio, Yanni, attaché à la maison Orenstein & Koppel, Arthur Koppel, Soc. Anon., dom. Ch. Clot-bey, Haret Kamel.

Eglin, Samuel, ingénieur-électricien, serv. électrique, Min. des Travaux Publics, B.P. 1007, Ch. Maarouf, 2.

Eglises (*voir cultes page* 314 *et suiv. et à cette rubrique aux Professions*).

Egypte (Journal L'), Idris bey Ragheb, Ch. el-Madabegh, imm. Tabet TÉLÉPH. rédaction 1112, adm. 2078, B.P. 1250.

Egypte Contemporaine (revue), Soc. Khéd. d'Economie Politique, de Statistique et de Législation éditrice, Ch. Kasr el-Eini, ancien palais Khaïry, TÉLÉPH. 2797.

Egyptian Artesian Boring Co., Ernest Aboutakia & Co., Ch. Khalig el-Masri (Mousky), TÉLÉPH. 1896, B.P. 760.

Egyptian Bonded Warehouses Co. Ltd, Saptieh, TÉLÉPH. 19, B.P. 377, succ. de Boulac TÉLÉPH. 967 (voir page 367).

Egyptian Coal Syndicate, Ch. Kasr el-Nil, 19.

Egyptian Delta Land & Investment Co. Ltd, Ch. Cheikh Aboul-Sebaa, 23, TÉLÉPH. 1811, B.P. 1070, (voir page 348).

Egyptian Delta Light Railways, Ltd, Ch. Kasr el-Nil, 15, TÉLÉPH. 656, B.P. 659, loco supt. offices Ch. el-Dawawine, 30 (voir page 368).

Egyptian Directory (l'AnnuaireEgyptien), réuni à l'*Indicateur Egyptien* (ex-Poffandi), 26me. Année, publié par la Soc. Anon. égypt. de Publicité, Ch. Kasr el-Nil, 30. TÉLÉPH. 1975, B.P. 465.

Egyptian Dredging Co. Ltd, Ch. Wabour el-Miah, 35, TÉLÉPH. 221, (voir page 368).

Egyptian Economical Residences Co., Midan Soliman pacha, 6.

Egyptian Engineering Co. Ltd, machines agricoles et industrielles, Ch. Emad el-Dine, imm. Soc. de Biens-Fonds, TÉLÉPH. 2615, B.P. 1400 (voir page 369).

Egyptian Enterprise & Development Co. Ltd, Ch. Cheikh Aboul Sebaa, 27, TÉLÉPH. 355 et 356, (voir page 369).

Egyptian Gazette (journal anglais), Ch. Soliman pacha, 35, TÉLÉPH. 878.

Egyptian Hotels Ltd, Shepheard's Hotel, (voir page 370).

Egyptian Improvements Corporation Ch. Zervudachi, 4, TÉLÉPH. 1448, (voir page 348).

Egyptian Lands & Agency Ltd, Ch. Kasr el-Nil, 19.

Egyptian Land & General Trust, Ltd, Ch. Zervudachi, 3, B.P. 240, TÉLÉPH. 1430, (voir page 348).

Egyptian Lignolite Co., Ch. el-Madabegh, 15, TÉLÉPH. 808, B.P. 937. (voir page 370).

Egyptian Markets Ltd, Ch. Abdel-Hakk el-Sombâti, imm. Fouad, TÉLÉPH. 429, (voir page 370).

Egyptian Morning News, (journal anglais), Ch. Madabegh, imm. Tabet, TÉLÉPH. 1112, adm. 2078.

Egyptian Observer (journal anglais), Ch. Kasr el-Nil, 30, B.P. 1176, TÉLÉPH. 3200.

Egyptian Private Detective Agency, Ch. el-Maghraby, 7.

Egyptian Produce «Dreux & Co»., Ch. el-Madabegh, 15, TÉLÉPH. 1842, B.P. 237. (voir page 370).

Egyptian Publicity Co., (voir Soc. Anon. égypt. de Publicité, page 381). TÉLÉPH. 1975, B.P. 465.

Egyptian Rubber Co., G. Calanna & Co., fournitures pour automobiles, Ch. Cherifein, 5, usine Sahel, (Boulac), B.P. 1006.

Egyptian Salt & Soda Co. Ltd, Ch. el-Zabtia, TÉLÉPH. 452, dépôt Bein-el-Sourein, TÉLÉPH. 1590 (voir page 371).

Egyptian Sanitary Engineering Co., Ch. Maghrabi, 29, TÉLÉPH. 2321, B.P. 24, (voir page 371).

Egyptian State Railway Institute, Gheziret Badran, TÉLÉPH. 2054, (voir page 393).

Egyptian Sudan Exploration Co. Ltd, bureau à la National Bank of Egypt, (voir page 371).

L'Imprimerie de la **SOCIÉTÉ ANONYME EGYPTIENNE DE PUBLICITÉ**
30, rue Kasr-el-Nil, LE CAIRE
Imprime vite, bien et à bon marché

Egyptian Swiss Iron Works (Soc. Anon.), bureau technique et usine, Abbassieh, TÉLÉPH. 628, B.P. 1387.

Egyptian Vacuum Cleaner Co., Worms & Co agents, Ch. Madabegh TÉLÉPH. 1495.

Egyptian & Syrian Land Co. Ltd, Ch. Abdel-Hakk el-Sombâti, imm. Fouad.

Egyptien (Grand Café), Th. Tsivily prop., Midan el-Faskieh.

Egyptien (Théâtre), A. Farah prop., Ch. Abdel-Aziz, 31.

Egyptische Frucht und Waldfarmen Gesellschaft, Arno Werther & Co., Ch. Zervudachi, 12, TÉLÉPH. 1461. B.P. 929 (voir page 385).

Egyptische Hypotheken Bank, A. G., Ch. el-Maghraby (voir page 342).

Egyptische Korrespondenz, Karl Müller éditeur, Ch. el-Cotta, 5, B.P. 186.

Ehrlich, Mme, pension, Ch. el-Haouïati.

Ehrlich Mlle A., directrice de l'hôpital de Choubrah.

Ehrlich, Boris, dom. Ch. el-Madabegh, 44.

Ehrlich, Elie, négociant.

Ehrandjian, A., prop. de l'épicerie *Constantinople*, Midan Bab el-Louk.

Ehsan Hakki eff., pharmacien de S. A. le Khédive.

Eicha Saddika Hanem (Wakf), Ch. Cheikh Rihane, maison Faïzy pacha, TÉLÉPH. 745, B.P. 177.

Eïd, Albert, négociant, directeur du Comptoir Belge-Oriental, TÉLÉPH. 2189, dom. Ch. Chérifein.

Eïd, Dr Alfred, médecin, vice-consul de Belgique, administrateur directeur-gén. de la Caisse Hypothécaire, admin.-délégué de la Cie Immob. d'Egypte admin.-délégué en Orient du Crédit Foncier d'Orient, r. Kasr el-Nil, 13, TÉLÉPH. 3139.

Eïd Dayan eff., commis, Immeubles libres, Min. des Fin.

Eïd, Edgard, industriel, Ch. Chérifein, 2, TÉLÉPH. 570.

Eïd, Emile, industriel, Ch. Chérifein, 2, TÉLÉPH. 570.

Eïd, Fadlallah, chef du service de traduction à la Soc. Agricole & Industrielle d'Egypte, TÉLÉPH. 431, B.P. 389.

Eïd, Georges A., consul de Belgique, vice-consul et gérant le consulat du Brésil, administrateur directeur général de la Soc. anon. Agricole et Industrielle, dom. Ch. Chérifein, 2, TÉLÉPH. 431.

Eïd, Jean, agronome, secrétaire du conseil d'Admin. de la Soc. Agricole & Industrielle d'Egyp e, TÉLÉPH. 431, B.P. 389, dom. Ch. Chériffein, 2.

Eïd, Joseph, attaché à la Soc. Anon. Agricole et Industrielle.

Eïd, Mikhaïl, nouveautés et tapis, Ch. el-Aschrafieh.

Eïd, Néguib F., agriculteur-rentier, dom. Ch. Zaky, 2, TÉLÉPH. 1002.

Eïd, Rachid Karam, prop. de la cordonnerie *Universelle*, Ch. Clot-bey, 76.

Eid & D'Amelia, *Exploitation Horticole d'Egypte* nég.-com., Ch. Cherifein.

Eïs Abdel-Latif, tapissier, Ch. el-Zaher, 71.

Ekisler, G., dom. Ch. Chawarby pacha, 2.

Eknayan, Arménag, prop. du *Grand café Chicha*, Ch Kamel, 1, et bijoutier Khan-Khalil, TÉLÉPH. 1503.

Elabd, J., cigarettes, Ch. el-Faggallah.

Electric Light & Power Supply Co., derrière Shepheards Hotel, 5, TÉLÉPH. 1514, B.P. 1202, (voir page 371).

Elgood, G. P., directeur de l'Ecole de Police, Abbassieh.

Elgood, Mrs, médecin des écoles des filles, Min. de l'Instruction publique. TÉLÉPH. 871.

Eliakim, Israël, joaillier, Khan-Khalil.

Elias, A., & Co., cordonniers, Ch. Wabour el-Miah, 52.

Elias Abdou, prop. du *Capital Bar*, Ch. el-Faggalah.

Elias, Alex., inspecteur, Crédit Foncier.

Elias, Anastasi A., attaché à l'Egyptian Markets Ltd, dom. Zeïtoun.

Elias Awad bey, avocat, secrétaire culte copte-orthodoxe, Haret el-Chawarby.

Elias Daoud eff., commis, Pensions, Min. des Fin.

Elias, Edward pacha, boul. Abbas, 213.

Elias Farah, cordonnier, Ch. el-Faggalah.

Elias, H., attaché, Eastern Telegraph.

Elias, M. A., chez M. Killingbeck.
Elias Massar Zeela, secrétaire, serv. de l'Electricité, Min. des Trav. Publics.
Elias, N., comptable chez G. Stagni & figli.
Elias Nachou eff., chef archiviste, bureau européen, serv. Admin., Min. des Trav. Publics.
Elias Negim eff., m. a., Corps Médical, Armée égypt.
Elias Raphaël eff., commis au Contentieux, Min. des Fin.
Elias Sobhi eff., commis, vérifications et écritures, Trésorerie, Min. des Fin.
Elias Tewfik, prop. de la pharmacie *Hypocrate*, boul. Mohamed Aly, 150.
Elias Yacoub, bijoutier, Sagha.
Elias Youssef eff., commis, serv. Pension, Min. des Fin.
Elie & Raphaël M. Levi, banquiers, Ch. el-Maghrabi, 7.
Eliopoulos, Mlle, modiste, Ch. el-Zaher.
Eliotto, J., chef comptable de The Telephone Co. of Egypt, dom. Zeitoun.
Elissa, W., avocat, Ch. Kasr el-Nil, 25, TÉLÉPH. 1542, B.P. 840.
Elladicos, Dr Alexandre, médecin, Ch. Abdel-Aziz, 34.
Elliot, G., directeur, école secondaire Tewfikieh.
Ellul, A., peintre, Ch. Abdine, 10, B.P. 939.
Elmann, N., nég.-com., Ch. Dessouki.
Eloui, Dr Mohamed pacha, oculiste, clin. Ch. Emad el-Dine, 21, dom. Ch. Zervudachi, 2.
El-Saïd el-Zini, Haret Zogheb, 5.
Ely, Zaki H., agent de la maison S. Bersi & Co. Ltd, Hamzaoui, okelle Assayas, TÉLÉPH. 1884, B.P. 227, dom. Ch. Soliman pacha, imm. Gresham.
Emari, Ahmed, couleurs et vernis, ferronnerie-quincaillerie, boul. Mohamed Aly.
Emin F. Abdallah, commis-greffier ff. au trib. mixte, dom. Garden City, villa 30, Section 6, Heliopolis.
Emin Fahmi bey, Dr, médecin de la clinique de Kalaoun aux Wakfs, prop. de la pharmacie *Ophtalmologique*, Ch. Mohamed Aly, 104, TÉLÉPH. 2428.
Emin Helmi & Moustafa Soubhi, ingénieurs, entrepreneurs, experts, Ch. Cheikh Abdallah.
Eminente, Fabio, nég.-com., Ch. Gheit el-Noubi.
Eminente, Gino, fondé de pouvoirs de la maison Fabio Eminente, Ch. Gheit el-Noubi.
Emmanuel, Bension & Co., encadrements, Ch. Fakhri pacha.
Emmanuel, Jean, directeur-admin. du journal *La Bourse Egyptienne*, dom. Ch. el-Haouïati, TÉLÉPH. 2013.
Emmanuel, Dr N., médecin, Ch. el-Teatro, 3, imm. Matattia.
Emmanuel, N., de la maison N. Emmanuel & Co., dom. Ch. Wabour el-Miah, 5.
Emmanuel, N., & Co., nég.-com., agents d'assur., Savoy Chambers, B.P. 610.
Emmanuel, Nicolas A., prop. de l'épicerie et bar la *Belle Grèce*, Ch. Wabour el-Miah, 44.
Emporio Brazilerio do Oriente, Ch. Nubar pacha.
Enan, Victor, sous-directeur de la maison L. Heller.
Encke, F., chef du portefeuille de la Deutsche Orientbank.
Engel bey, prof. Dr F., chef de la Statistique Médicale à l'Hygiène Publique, Ch. el-Madabegh, 35.
Engelhardt, Léopold, G.m.b.H. (Limited) cigarettes, Choubrah, TÉLÉPH. 1004, Ch. Wagh Berka, pl. de l'Opéra, TÉLÉPH. 1506.
English Dispensary, Stephenson & Co prop., Ch. el-Manakh, 15, TÉLÉPH. 82 et Ch. Abbassieh, TÉLÉPH. 302.
English, G. W., sous-inspecteur des magasins généraux aux Chemins de Fer.
English Pharmacy, G. Haggi Basilio prop., Ch. Emad el-Dine, 6.
English Pharmacy, J. Sinclair prop., Ch. Kamel, TÉLÉPH. 1650.
English Woolen Manufacturing Co., Farhi Frères & Co., Jardin Rossetti, 9.
English Woolen & Warehouses Co., draperies, Ch. el-Maghraby, 6.
Engolz Frères, horlogerie, bijouterie, r. Margosches (Khan Khalil).

SOCIÉTÉ ANONYME DES GRANDS MAGASINS DE NOUVEAUTÉS
"AU PROGRÈS"
CAIRE — près du Crédit Lyonnais — CAIRE
CONFECTIONS POUR DAMES, TISSUS HAUTES NOUVEAUTÉS, BONNETERIE, AMEUBLEMENTS, BLANC, MERCERIE

Enissa Hanem, S.A. la Princesse (Daïra), Ch. el-Manakh, TÉLÉPH. 2206.
Ennes, L. C., directeur des Trav., Inspectorat du Centre, Delta, Min. des Trav. publ.
Ennser, A., architecte, Bureau d'Architecture, Villes et Bâtiments, Min. des Trav. Publ.
Enseignement Agricole, Industriel & Commercial (Adm. de l'), Ch. Abdine, 14, TÉLÉPH. 2618 (voir page 215).
Ensor bey, Kaim. H. M. B., D. S. O., Corps Médical, Armée égypt.
Epargne Immobilière, Ltd, Ch. Boulac, 9.
Ephraïm, Mme J., sage-femme et masseuse, Ch. Abdine, 39, TÉLÉPH. 630.
Epstein, David, attaché à la maison G. Sussmann, B.P. 123.
Equitable des Etats Unis (Cie d'assur.), A. N. Trochanis agent, Ch. el-Madabegh, 27, B.P. 1310.
Equitable de France, Cie d'assur. (incendie, accidents, mortalité du bétail et autres risques).
Equitable Fire & Accident Office Ltd, Cie d'assur., B. Nathan & Co agents, Ch. Bibars (Hamzaoui), TÉLÉPH. 914.
Erba, M., dom. Ch. Emad el-Dine, imm. Fleurent.
Erdös, C. I., fondé de procurations de la Deutsche Orientbank, agence du Mousky, dom. pension Ehrlich.
Erfield, E. H. Ch. Kasr el-Nil, 23.
Erganian, S., achat et vente de pianos, boul. Abdel-Aziz, 22.
Ergas, Jacques, cordonnier, Darb Barabra.
Erian Tadros, bijoutier, Sagha.
Erian Doss eff., m. a., Corps médical, Armée égypt.
Erikssen, Mme, oculiste, av. Boulac, 9, TÉLÉPH. 1868.
Erikssen, Dr Justin, oculiste, consul de Danemark av. Boulac, 9, TÉLÉPH. 1868.
Eriksson, Rag., Wargöns Aktiebolag, agence d'Egypte, TÉLÉPH. 1775, B.P. 822.
Ermolli bey, F., maître des cérémonies au Conseil des Ministres.
Ernie, L. Désiré, vérificateur, Caisse de la Dette, dom. Ch. Faggalah, 11.
Errera, Isaac, chef de bureau chez Cohen & Botton.
Erspan, Sœur Maria, supérieure de l'hôpital Austro-Hongrois.
Escalon, Charles, expédit., serv. technique électricité, Cie du Gaz.
Eschenbach, A., avocat, Ch. Maghraby, 29, TÉLÉPH. 1970.
Escher, H., nég.-importateur de jambons et autres salaisons, Ch. Gameh Charkass, 38, TÉLÉPH. 1499, dom. Zeitoun, TÉLÉPH. 78.
Eschinagi, Gabriel Habib, encaisseur à l'Anglo-Egyptian Bank.
Esculape, pharmacie Nouvelle, Spiro Zottos prop., Ch. Mouski, TÉLÉPH. 927.
Eskenazi frères, importateurs et exportateurs de produits coloniaux, Ch. Sabaa Kaat el-Baharia, 9, (Mouski).
Eskénazi, Jacques, dom. Ch. Cheikh Aboul-Sebaa, 14.
Eskinazi, Nessim, banquier, de la maison Ichkinazi Cousins, TÉLÉPH. 1228, B.P. 1460, dom. Daher.
Esnault, L. (✿ I.), directeur du Collège Français, Ch. Zaher.
Esnault, Raoul, comptable, Cie du Gaz.
Esper, Cathérine, sage-femme, Ch. Nubar pacha.
Espéron, Ernest, expéditionnaire de 3me classe au trib. mixte.
Espitalier, A., commis, bureau des actes notariés, Crédit Foncier, r. Elwa el-Sawaffa, 15.
Esquier, Joseph, commis-greffier, trib. mixte.
Essayed Chehata, nég. en cuivres, Wakalet el-Gawarhergiyeh, Sagha, TÉLÉPH. 2178.
Essayed Hussein Moustafa Galal, nég.-com., Gamalieh, B.P. Ghourieh 26, dom. Ch. Margouche el-Gouani.
Essayed Khalil eff., prof. de mathématiques à l'école d'Agriculture.
Essayed Mahmoud el-Falaki, directeur prop. de la revue *Tawaleh el-Moulouk*, à côté de la mosquée d'Al-Azhar.
Essayed Rabih, ferblantier, Ch. el-Torbah.
Essayed Zeïn eff., commis, Arsenal, Min. Trav. publ.

LA CLEF de cet ANNUAIRE c'est la TABLE des MATIÈRES qui est à LA FIN du volume

Essex & Suffolk Equitable Insurance Society Ltd, H. Pollak & Co agents, Ch. Sahel Ghellal, TÉLÉPH. 163.
Etherington-Smith, E. B., sous-directeur général de la comptab., Min. des Fin., Ch. Soliman pacha (Gresham House), TÉLÉPH. 3050.
Etienne, E., ingénieur, bureau technique, serv. municipalités et commissions locales, Min. de l'Intérieur.
Ettore, O. d', tapissier, Ch. Koubri Kasr el-Nil.
Eugenidès, A. D., fondé de pouvoirs de la Banque d'Athènes, dom. Ch. Kasr el-Nil, 38.
Européenne (pharmacie), Michel Vantchi prop., Ch. Abdel-Aziz, 33, TÉLÉPH. 1312.
Eustathiades, Eustache, prof. de l'école de Nuit et «Astiki» de la Comm. Hellène, dom. Ch. el-Falaki, 24.
Eustratiades, Denis, prop. de l'épicerie *Concorde*, Ch. Fagallah, 31.
Eustratiadis, S. N., représentant de l'*Egyptian Gazette* et du journal *Sphinx*, Ch. Soliman pacha, 35, TÉLÉPH. 878, B.P. 8, dom. Darb el-Mezayen (Mousky).
Evangelou, E., prop. de la *Nouvelle Boucherie Suisse*, Ch. Kasr el-Nil, 32.
Evagoras, P., prop. de la *Club Library*, Ch. el-Maghraby, 18.
Evangélides, C., prop. de la librairie et papeterie *Hermès*, Ch. el-Manakh, 25.
Evanghélidis, Théodore, professeur, prop. et directeur de l'école hellénique *Evanghelismos*, Ch. Abdine, 12 et Ch. el-Toubgui, 16.
Evlian, Dr G., dentiste, Ch. el-Koubri.
Evmorfiadis, Polivios, prof. de danse, Ch. el-Manakh, 17.
Exomeriti, S., coiffeur, salon *Au Printemps*, Ch. Kasr el-Nil, 54.
Expanded Metal Systems of Reinforced Concrete, Ch. el-Cadi Fadel (Gameh Charkass).
Express Insurance Co. Ltd, A. J. Ohanian agent, r. du Télégraphe.
Eynaud, E. L., c/o Ed. Hadgès & Co.
Eynaud, E., à l'Eastern Telegraph Co. Ltd.
Eynaud, Sidney, c/o Hadgès & S. Eynaud.
Ezabi, Mohamed Tewfik, mercerie, Souk el-Kanto (Mousky), TÉLÉPH. 2721, dom. Ch. el-Charaoui.
Ezabi, Saddik Amin eff., 1er commis, Bibliothèque Khédiviale.
Ezah, M. T., tabacs, r. Neuve.
Ezbékieh (Théatre), Jardin de l'Ezbékieh.
Ezra, M., menuisier-ébéniste et fabr. de meubles, Ch. Souk el-Tewfikieh.
Ezra, Mourad Setton & Co., nég. en manufactures, Hoche-Issa.
Ezri, Albert J., Ch. Koubri Kasr el-Nil, 9.
Ezri, Jacques, de la maison Jacques Ezri & Co., dom. Ch. Koubri Kasr el-Nil, 9.
Ezri, Jacques, & Co., nég.-com., Hamzaoui.
Ezri, M., traducteur et comptable chez Worms & Co.
Ezzat, S.E. Abdel-Aziz pacha.
Ezzat, Aly & Kamel, épiciers, Ch. Bein el-Sourein, 11.

F

Fabre, Georges, ingénieur en chef, Cie. du Gaz.
Fabrique Nationale, carreaux en ciment, Ch. Taht el-Rabeh.
Fabrique Nationale Egyptienne de Tarbouches, Ch. Mohamed Aly.
Fadel, Dr Joseph, médecin, prop. de la Pharmacie la *Turquie*, Midan Sayeda-Zénab, TÉLÉPH. 1831.
Fadlallah, Dr, médecin-chirurgien, Ch. el-Kharratine.
Fadlallah Atallah eff., sous-chef de bureau, serv. vérification des provinces et gouvernorats, Min. des Fin.
Fadl-Mawla Gomaa eff., m.t., serv. Transports, Min. de la Guerre.
Fadoul, Elias J., cordonnier, Ch. el-Mezayen (Mouski).
Fadoul, Tomé, attaché à la Gasmotoren-Fabrik Deutz, filiale Caire.
Fafalios, P., de la maison M. J. Cossenas & P. Fafalios.
Faggalah, (pharmacie), A. Maroun prop., Ch. el-Zaher, 4.
Fagliaropoulos, C. M., prop. de l'épicerie la *Petite Parisienne*, Ch. el-Faggalah.

ENDUITS IGNIFUGES et HYDROFUGES "ASBESTIC" universellement adoptés.
Devis / Prix / Plans chez M. CASORIA — Agent général pour l'Egypte — CAIRE
G. RICCALDONE SANTO & Co—Concessionnaires—CAIRE

Fago, V., bibliothécaire de l'Université Egyptienne, délégué de l'Agenzia Telegrafica Italiana, TÉLÉPH. 3175.
Fahd, Tannous, tarbouchier, Mouski.
Fahim Goubran eff., commis, Comptab. Centrale, Min. des Fin.
Fahim Habachi eff., commis, vérification des Provinces et Gouvernorats, Min. des Fin.
Fahim Meleka eff., commis, Imm. libres, Min. des Fin.
Fahim Salib eff., interprète, trib. mixte.
Fahmi, H., nouveautés, merceries, étoffes et tissus, bonneterie, Midan Sayeda Zénab, TÉLÉPH. 1409.
Fahmi Hanna Wissa, banquier, Ch. el-Maghraby, 20, TÉLÉPH. 2993, B.P. 1429.
Fahmi Iscandar, Dr, médecin, Ch. Clot bey, 72.
Fahmi, Jean, courtier, Ch. Boulac, 9.
Fahmi Ragheb, serv. économat, Anglo-Egyptian Bank.
Fahmi Tadros, commis, Contributions directes, Min. des Fin.
Fahmi & Iscandar Matta, cordonniers, Ch. Clot bey.
Fail, Bimb. F., serv. vétérinaire, Armée égypt.
Fakahani, Sayed Hassan, manufactures, r. Neuve.
Fakhri, Ahmed bey, président du trib. ind. de 1re instance.
Falah (journal El), Sélim Hamawi pacha, Ch. Abbas.
Falaki, Moustapha Mohamed, avocat, Darb el-Gamamiz.
Falco, Amedeo, de la maison Raïss & Co., B.P. 1121.
Falesich, prop. de l'hôtel *Trieste*, r. Clot-bey.
Falk, Mme, pension, Ch. el-Mahdi, 4.
Falkenhausen, Baron de, consul d'Allemagne, Ghezireh Land, TÉLÉPH. 188.
Faltis, Wladimir F., c/o Gustav Brach & Co succrs., dom. Ch. Elias Soussa, 5, B.P. 1101.
Fanous Abdel-Chehid eff., commis, serv. du personnel, Min. de l'Intérieur.
Faouzi, Dr Mohamed, oculiste, r. Abdine, 11.
Farag Abdallah, bijoutier, Sagha, TÉLÉPH. 437.
Farag Abdel-Daïm, cigarettes, Ch. Gheit el-Edrah et Ch. Bab el-Charieh.
Farag Allam eff., m. a., serv. des transports, Min. de la Guerre.
Farag Bassili eff., commis, Contributions Directes, Min. des Fin.
Farag Chalabi, bijoutier, Sagha.
Farag el-Cheikh, Saghk., serv. des Approvisionnements, Armée égypt.
Farag Erian (Hag), bijoutier, Sagha.
Farag Ibrahim, bijoutier, Sagha.
Farag Hassan, couleurs et vernis, Hamzaoui.
Farag Mohamed, blanchisseur, Ch. el-Zaher, 61.
Farag Moussa, coiffeur, Ch. Clot-bey.
Farag Nessim, avocat, Ch. Abdel-Aziz, 4.
Farag Salib, manufactures, r. Neuve.
Farag Sidky eff., Bimb., serv. de Recrutement, Armée égypt.
Farag Yacoub Saleh, bijoutier, Ch. el-Soukarieh.
Farag Youssef eff., m.a., directeur de la fanfare de la Cavalerie, Armée égypt.
Faragallah Bichara eff., commis, serv. paiements pensions, Min. des Fin.
Farage, Emile, agent d'affaires, Ch. Soliman pacha, 15.
Farah, serv. Renseignements, Comptoir National d'Escompte de Paris.
Farah, Alexandre, prop. du *Théâtre Egyptien* Ch. Abdel-Aziz, 31.
Farah, Alfred eff., commis, vérification et écritures, Min. des Fin.
Farah, Antoine Spiro, avocat-publiciste au journal *Al-Lewa*, Ch. el-Madabegh, 35, TÉLÉPH. 1789, B.P. 1013, dom. boul. Abbas.
Farah, Choucri J., chef-comptable de la Soc. anon. Agricole & Indust. d'Egypte.
Farah, Georges, avocat, B.P. 828.
Farah, Mikhaïl, nég. en cheveux, r. Neuve.
Farahat, Ibrahim, pharmacien, boul. Mohamed Aly, 61.
Farahat, Victor, Ch. Chawarby pacha, 7.
Farahian, Aghop bey, rentier, Zeitoun.
Farahian, Artin A. & Co., nég. com., Ch. el-Istinaf, B.P. 1432, dom. Zeïtoun.

ALLEN, ALDERSON & Co Limited
Importers of Machinery (See pages 6 and 7).

Farahian, Grégoire, chef-comptable des Télégraphes aux chemins de fer.
Farazli, Dimitri & Co., draperies, Ch. el-Fagallah, 17.
Fardulli, A., commis au bureau d'architecture, Min. des Trav. Publics.
Farès, Antoun eff., sous-chef de bureau, serv. vérification et écritures, Trésorerie Centrale, Min. des Fin.
Farès, Elie D., chef de bureau, Agricultural Bank, B.P. 678, dom. Choubrah.
Farès, Noaman bey, sous-directeur, Imm. libres de l'Etat, Min. des Fin.
Farès, Sélim, de la maison Nicolas Medawar & Co.
Farghali, Mohamed bey, chef du bureau arabe, Min. des Affaires Etrangères.
Farh Abou Bakr, blanchisseur, Ch. Chérifein, 7.
Farhi, Elie, à la National Bank.
Farhi Frères & Co., nég.-com. et nég. en étoffes et tissus, Jardin Rosetti, 9.
Farhi, Gabriel S., chef-comptable de la maison Levy, Shalom & Co., dom. r. Zohni, 14 (Daher).
Farhi, Dr Hélal, médecin du district de Boulac aux Chemins de Fer, Midan el-Daher, TÉLÉPH. 2416.
Farhi, Mehrez & Co., nég. en céréales, Rod el-Farag.
Farhi, Séid & Co., nég.-com., r. Jardin Rosetti, B.P. 1311.
Farid Abdallah bey, Dr, médecin oculiste à l'hôpital des Diaconesses, Ch. el-Kawala, 3 (Abdine), TÉLÉPH. 1007, dom. r. Alaeddin (Fagallah).
Farid Abdalla eff., expédit., trib. mixte.
Farid Abdel-Malak eff., commis, Contributions Directes, Min. des Fin.
Farid Fahmy, inspecteur, Comptab. et Contrôle, Chemins de Fer.
Farid Guirguis Henein, banquier, r. Ayrout bey, 6, Koussouret el-Chawam, (Choubrah), TÉLÉPH. dom. 982.
Farid Helmi, ingénieur du 4me classe, Insp. du Centre, Delta, Min. des Trav. publ.
Farid Mahfouz eff., commis de 1re classe, Contrôle de la Comptab., Min. des Trav. Publics.
Farid Massoud Chehab eff., Youzb., Corps Médical, Armée égypt
Farid Samaan eff., moawen, Poste Dawawine.
Farnall, Harry, commissaire délégué de Grande-Bretagne, Caisse de la Dette, Ch. Cheikh Barakate, 16.
Farra, A., émargeur, Caisse de la Dette.
Farra, Dr A. Kh., médecin-chirurgien, Ch. el-Bawaki, 11, TÉLÉPH. 695.
Farra, R. K., attaché à la New Tewfikieh Dispensary, Ch. Soliman pacha.
Farrag Abdel-Dayem, cigarettes, Ch. Hassan el-Akhar, TÉLÉPH. 2813.
Farraïh & Massad, mercerie, bonneterie, chaussures, boul. Clot-bey.
Ferran, Gabriel M. attaché à la Gasmotoren-Fabrik Deutz, dom. Fagallah, 10.
Farrugia, T., fabr. d'asphalte, Gare Tall el-Masr (Boulac).
Farugia, Joseph, fabr. de voitures, r. Abou el-Ela.
Farwagi, Camille, chancelier du Consulat de Norvège, dom. Ch. el-Cadi Fadel, (Gameh Charkass).
Farwagi, G., expéditionnaire au trib. mixte.
Farwagi, Gabriel, 1er interprète et pro-consul de Grande-Bretagne, Ch. Chawarby pacha, 2.
Farwagi, T., commis, bureau de réalisations, Crédit Foncier dom. Birket el-Rathle.
Fasani & Grivas, photographes, Mouski, 32, succursale aux Pyramides.
Fassott, Adam, B.P. 490.
Fathalla Fathy eff., ingénieur-adjoint, Delta Barrage, Min. des Trav. Publ.
Fathalla Tamba eff., commis, Contribution Directes, Min. des Fin.
Fathallah (Cheikh), drogues, Ch. Bab el-Charieh.
Fathy, Mohamed Moughib, avocat, Ch. el-Manakh, 28.
Fatica, Ange, avocat, Ch. el-Saha, 2, TÉLÉPH. 104.
Fatma Dawlad Hanem, S.A. la Princesse, Ch. Emad el-Dine, 5, TÉLÉPH. 758.
Fatma Hanem effendi, S.A. la Princesse (Daïra), Ch. Emad el-Dine, 5 TÉLÉPH. 357.

PASTILLES VALDA
Infaillibles contre toutes les affections de la Poitrine

Fattalini, Gius. R., prop. du *Cairo Bodega*, Ch. Wagh el-Berka, TÉLÉPH. 1922, dom. Ch. Wagh el-Berka, 40.
Fattori, R.P. Athanasio, supérieur de l'église catholique latine St. Antoine.
Fattori, F. & Co., nég.-com.
Fattouh Chehata, drogues, Wakalet Abou Zeïd (Hamzaoui).
Fattucci, Albert, agent de la maison Allen, Alderson & Co. Ltd, TÉLÉPH. 165, B.P. 478, dom. Ch. Djellal, 4.
Fattucci, Figli & Co., entrepreneurs, installations sanitaires et hydrauliques, Ch. Kantaret el-Dekka, 14, TÉLÉPH. 988, B.P. 478.
Fattucci, Raffael, de la maison Fattucci Figli & Co., directeur de la *Rapid Artesian Boring Co.*, TÉLÉPH. 988, B.P. 478, dom. Ch. Djellal, 4.
Faure, Mme Yvonne, pension, Ch. Koubri Kasr el-Nil, 7.
Fava, Paul, dom. Savoy Chambers.
Favalelli, Jean, expéditionnaire au trib. mixte.
Favenc, Bernard (✠ I.), avocat, cabinet Favenc & Boulad.
Favenc, & Boulad, avocats, Ch. Kasr-el Nil, 50, TÉLÉPH. 1371.
Favre, Paul, prop de la Cordonnerie *Française*, Ch. el-Gawhary et Ch. Kamel, B.P. 836.
Fawzi Gorgui eff., substitut au Parquet du Trib. ind. de 1re inst
Fayek Bakloum eff., ingénieur-adjoint, Delta Barrage, Min. des Trav. publ.
Fayek Guergues eff., ingénieur, dom. Fagallah.
Fayez, Mohamed pacha, dom. Ch. el-Cheikh Rihane.
Fayoum Light Railways Co., av. de la Bourse (Savoy Chambers), TÉLÉPH. 553. B.P. 72, (voir page 372).
Fazzi, Romulado, marchand-tailleur, ruelle Abou Koutah, 12 (Abdine).
Feccio, Heracli P., tailleur, Haret Chalabi (Ezbékieh).
Feccos, Charalambo P., prop. de la boulangerie *Coloniale*, Ch. Gheit el-Noubi, TÉLÉPH. 1991.
Feccos, Charalambos P., & Co., prop. de la boulangerie de *Constantinople*, Ch. el-Koubri Kasr el-Nil, TÉLÉPH. 1310.
Fédération Internationale de la Libre Pensée, B.P. 550 (voir page 393).
Federazione Internazionale fra operai ed impiegati, (Sindicato Elettricisti), Darb el-Gameh, imm. Wakfs, Clot bey, (voir page 393).
Federigo, V., coiffeur, Ch. el-Madabegh, 20.
Fehdé, Gad, huissier près le trib. mixte.
Fedi, Oreste, menuisier-ébéniste, Ch. Elfi bey.
Fedrigo, Antoine, chef du mouvement à la Poste locale, dom. Ch. Abbas, 173.
Fedrigo, Ercole, entrepreneur, Ch. Soliman pacha, 1, dom. Villa Olga, Choubrah, TÉLÉPH. 277.
Fehd, Rev. Père Simon, curé, église paroissale maronite St.-Georges.
Fehim Lutfy el-Gowedy, secrétaire spécial, serv. de l'Arpentage, Guiza.
Fehmi, Dr Iscandar, médecin, Ch. Clot-bey, 72.
Fehmy Zaïm Zadé H. bey, 1er secrétaire du Haut Commissariat Imp. Ottoman.
Fehr, Jakob, chez Sulzer frères, B.P. 1095.
Feldmann, A., prop. du bar *5 O'clock Parlor*, Ch. el-Guinenah.
Feldmann, B., coiffeur, salon *Zion*, Darb el-Barabra.
Feldmann, I., matériel de chemin de fer et machines, r. Soliman pacha, 44, B.P. 1145.
Feldmann, Mme R., couturière, Ch. Soliman pacha, 44.
Feldmann, Samuel, c/o Stern Frères, G.m.b.H.
Feldstein, W., secrétaire de la Soc. Philharmonique *Herzl*.
Felice, Paul, ingénieur, Ch. el-Saha.
Felix, Antoine, & Co., nég.-com., électricité, Ch. el-Madabegh, 17.
Fell, Capt. M. H. G., dom. Wabour el-Miah, 4.
Fellonico, Fratelli, nég.-com., Jard. Rosetti.
Fendi el-Saghir eff., m.a., Corps Médical, Armée égypt.
Fendian, Antranig, graveur et zincographe, Ch. Momtaz (Mohamed Aly).

Ascenseurs WAYGOOD
Agents: ALLEN, ALDERSON & Co., Ltd., Alexandrie
Comme ceux du Central Buildings et de l'Hôtel Métropole à Alexandrie, des Immeubles Davies Bryan et de l'Anglo-Egyptian Bank au Caire.

Fendian, A. A., ingénieur-mécanicien, administrateur-délégué de la *Yorkshire Engineering Co. (Egypt) Ltd*, Ch. Saptieh, TÉLÉPH. 3129.
Feninger S., brasserie, Ch. el-Mahdi.
Fenton, Mrs M., prop. de la *Stafford House Pension*, Ch. Koubri Kasr el-Nil, 5.
Ferguson, Dr A. R., médecin, prof. de pathologie, école de Médecine et de Pharmacie, Ch. Gameh Charkass, 13.
Ferguson, Saghk. F., directeur de la fanfare, Armée égypt., Abdine Barracks.
Fergusson Lees, Dr J., inspecteur sanitaire de la Ville, Adm. d'Hygiène Publique, bureau Ch. Abdel-Aziz, TÉLÉPH. 496, dom. Heliopolis.
Fermo, V., nég.-com., r. Neuve, 5, B.P. 133, TÉLÉPH. 1231.
Fernand, Réné, attaché au Cinéma Pathé.
Fernandès, E., commis, Secrétariat, Crédit Foncier.
Fernandez, Eugenio, à la National Bank.
Ferrante, Giuseppe, avocat, Ch. el Gawhari, 4, TÉLÉPH. 161.
Ferrante, Jean, avocat, Ch. el-Gawhari, 4, TÉLÉPH. 161.
Ferrante, Vito, peintre-entrepreneur.
Ferranti, Cris., expéditionnaire au trib. mixte.
Ferraoli, Alberto, carrossier, Saptieh.
Ferrar, H. T., inspecteur, inspection géologique, serv. de l'Arpentage.
Ferrari, Dr Ernesto, médecin, Boulac, au-dessus de Chemla, TÉLÉPH. 2818.
Ferrari, G., ingénieur-mécanicien, Delta Barrage, Min. des Trav. Publics.
Ferrarini, A., commis, Bureau de Prêts, Crédit Foncier.
Ferreri, Attilio, à la Poste Egypt., dom. r. Cicolani (Choubrah).
Ferrero, Alfred, chef de la maison Ferrero & Co., TÉLÉPH. 3199.
Ferrero & Co., nég.-com., agents d'assur., r. de l'église catholique (Mouski), TÉLÉPH. 845, B.P. 32.
Ferretti, E., chef-comptable de l'Assoc. Internat. d'Assistance Publique.
Ferretti, Gino, ingénieur agronome, B.P. 550.
Ferro, Alfredo, chez Leon Rolin & Co., dom. Ch. Zaki, 9.
Ferro, Giacomo, courtier en immeubles agent d'affaires, Ch. Zaki, imm. Eïd.
Ferro, R. P. Leone, coadjuteur de l'église catholique latine Vierge du Carmel.
Ferro, Marco, de la maison M. Ferro & Co.
Ferro, M., & Co., nég.-com., Ch. Abdel-Aziz, 13.
Ferro, Riccardo, avocat, Ch. el-Maghraby, 7, dom. Ch. Zaki, 4, TÉLÉPH. 253.
Ferrondi, Ignace, commis, serv. magasins, gaz, abonnements, renseignements, Cie. du Gaz.
Ferrougia, S., horloger, et bijoutier, Ch. Abdine, 26.
Festa, G., ingénieur, directeur de The Neuchatel Asphalte Co. Ltd, Ch. Sahel el-Ghellal, TÉLÉPH. 1107.
Festa, Nicolas, directeur-coupeur de la maison A. Gaeta, marchand-tailleur.
Festa, Pietro, prof. de piano, Ch. el-Maghraby, 18.
Fetchner, Arthur L. W., pharmacien-chimiste, manager Heliopolis Pharmacy.
Fetther, Evans, dom. Ch. Koubri Kasr el-Nil, 15.
Fiani, G., prop. de la pharmacie *Al-Lataïf*, Ch. Clot-bey, TÉLÉPH. 1897.
Fiani, Georges Halil, tapissier, doreur et encadrements, Ch. Nubar pacha, 18.
Fiany, G. G. & Co., prop. de *The Anglo-Saxon Pharmacy*, Ch. el-Maghraby, imm. Adès, TÉLÉPH. 2115.
Fichelett, Floriano, huissier, trib. mixte.
Fichelett, Joseph, huissier au trib. mixte.
Fichenkdjian, Torcom, B.P. 1235.
Fierz, J., ingénieur, électricien en chef, Min. des Trav. Publics.
Figari, Elpidio, agent de la Navigazione Generale Italiana, Ch. Maghrabi, B.P. 39.
Figari, Emanuele, avocat (cabinet Bouboulis), TÉLÉPH. 86, B.P. 7, dom. r. Chérif, 6.
Fighiers, Joseph, produits tunisiens, Ch. Nubar pacha, 8.
Fighiera, Joseph, directeur de la mai-
Filacouridis, J., cordonnier, Midan Faskia.
Fille Soeurs, M. & L., robes et manteaux, r. Kasr el-Nil, 23.

Samakia Hamburger & Co
VIN ROUGE FONCÉ DE TABLE
PATRAS-GRÈCE Maison fondée en 1846.

Fils, Paul Alfred, entrepreneur, B.P. 1108, dom. Héliopolis.
Finances (Min. des), Ch. el-Dawawine, (voir page 184 et suiv.), TÉLÉPH. 2821.
Finch, E. G, prof., école normale Khédiviale.
Finck, Heinrich, libraire de S.A. le Khédive, de la maison Finck & Baylaender, dom. Choubrah, imm. Efflatoun.
Finck & Baylaender (succrs de Diemer) librarie, Ch. Kamel, TÉLÉPH. 1582, B.P. 311.
Fini, Medardo, prop. du *Sport Restaurant*, Ch. Emad el-Dine.
Finianos, Sélim, prop. de la pharmacie *Egyptienne* Ch. Wagh el-Birka, 19.
Finish, Vorrath, prop. de la *Brasserie Allemande*, Ch. el-Guinenah, TÉLÉPH. 1762.
Finkelstein, Mme E., couturière, Ch. Bein el-Nahdein.
Finkelstein, H., peintre, Atfet Hoche el-Hine.
Finlaison, H. G., inspecteur au 1er cercle d'Irrig., Min. des Trav. publics, dom. Guezireh Land, TÉLÉPH. 2909.
Finoulst, Fernand, L. V., chancelier du Vice-Consulat des Etats-Unis du Brésil, B.P. 128.
Finzi, Dario, propriétaire, administrateur-délégué de la Cie des Bâteaux-Omnibus, administrateur de la succession R. Suarès, dom. Ch. el-Madabegh, 15, TÉLÉPH. 2493.
Finzi, Raffaello, censeur du Crédit Foncier, dom. Ch. Cheikh Aboul-Sebaa, 14, TÉLÉPH. 2503.
Fioratos, Denis, nég. en vins et liqueurs, Midan el-Faskieh, B.P. 315.
Fiorentino, A., tapissier-décorateur, Ch. el-Madabegh, 13.
Fiorentino, Aldo, B.P. 913.
Fiorentino, Guido, c/o Deutsche Orientbank, dom. Ch. Momtaz, 5.
Fiorentino, Jacques.
Fiorentino, R., nég.-com., Ch. Abdel-Hakk el-Sombâti, 4, TÉLÉPH. 1765.
Fiorillo, Léopold, chef de l'atelier photocopique, bureau d'architecture, Villes et Bâtiments, Min. des Trav. Publics, dom. Ch. el-Haouïati (Kasr el-Nil).
Fire Central Brigade Station, Ch. Taher, TÉLÉPH. 4.
Firth, C.M., archéologiste en charge, Inspection de Nubie, serv. de l'Arpentage, Pyramides.
Fischer, A. G., serv. portefeuille, Deutsche Orientbank.
Fischer, Dr E. C., ophtalmic surgeon, Kasr el-Aïny Hospital, prof. d'ophtalmogie école de Médecine et de Pharmacie, oculiste, clinique pl. Ataba el-Khadra, imm. Wakfs, dom. Meadi.
Fischer, F., brasserie et restaurant, Ch. el-Zabtia.
Fischer, Léonida, maréchal-ferrant, Ch. Abbas, 127.
Fischer, Max, administrateur-délégué de la Société anon. égypt. de Publicité, TÉLÉPH. 1975, B.P. 465, dom. Ch. el-Madabegh, 13, TÉLÉPH. 38.
Fischer, R. E., propriétaire, pl. de l'Opéra, imm. Fouad pacha Arnaouti.
Fisse, Isaac, encaisseur au Banco di Roma.
Fitz Patrick, Herbert L., directeur-administratif, serv. du Tanzim du Caire, Min. des Trav. Publ., B.P. 264.
Fix & David, nég.-com., agents de navigation et d'assur., Ch. el-Bosta, 3, TÉLÉPH. 865, B.P. 512.
Flasch, Franz, prop. de la brasserie et bar *Teutonia*, Ch. el-Madhi, 15 et Ch. el-Guenenah, TÉLÉPH. 817.
Flavet, Gaston, pharmacien de l'hôpital de Kasr el-Eïni.
Flegot Etienne, expédit., au trib. mixte.
Fleischam, Ernest, dom. Jardin Rossetti, 5.
Fleischakher, Baron Hugo de, Bimb., aide de camp de S. A. le Khédive.
Flemetakis, E., coiffeur, salon *du Nil*, Ch. Kantaret el-Dekka, 3.
Fletcher, W. C., inspecteur des ateliers modèles et des écoles industrielles libres à l'Adm. de l'Enseignement Agricole, Industriel et Commercial.
Fleurent, E. J., fils & Co., épicerie, bières, eaux minérales, faïences, parfumerie, argenterie, confiserie, Ch. Elfy bey, imm. Soc. belge-égypt, TÉLÉPH. 34, B.P. 146

Si vous toussez prenez des **PASTILLES PONCELET**
Recommandées par les Médecins

Fleuri, G., prof. de mathémathiques appliquées, école Polytechnique.
Fleury, Emile, ingénieur, chef des ateliers, Grands Garages d'Egypte, dom. Ch. Soliman pacha, 15.
Flick, H. & C., *Havana House*, cigares, Ch. Kamel.
Flood, O., secrétaire du Shepheard's et Ghezireh Palace Hotel, Ghézireh.
Flori, Michel G., ingénieur civil, Ch. Kasr el-Nil, 50.
Florimond, Emile, expert agronome agréé au trib. mixte.
Floris, Al., chef de la correspondance à la Banque d'Athènes.
Flower, Clément J., ingénieur, de la firme Flower Brothers, Ch. Cadi Fadel (Gameh Charkass), TÉLÉPH. 1756, dom. Guizeh.
Flower, E.W., ingénieur, directeur de la Cairo Motor Co. Ltd, Ch. Maarouf, 10, TÉLÉPH. 3080, dom. Guizeh.
Flower Brothers, ingénieurs, Ch. el-Cadi Fadel (Gameh Charkass), TÉLÉPH. 1756.
Flower, Captain Stanley S., directeur du Jardin Zoologique, Guizeh.
Foa, E., serv. Comptab., Deutsche Orientbank.
Foa, Leone, agence d'expertise en marchandise, Ch. Mousky, 4, TÉLÉPH. 668, B.P. 283, dom. Mohamed Aly.
Foa, Tobia, chemiserie, chapellerie, bonneterie, Mouski, 4, TÉLÉPH. 668, B.P. 283.
Foad Foggi eff., commis, serv. des Machines, Min. des Trav. publ.
Foite, Marco, chef-comptable et directeur de la maison J. L. Garbua fils.
Foncière (La), Cie d'assur. (vie-incendie), Jules Schutz agent, Ch. Nubar pacha, 2, TÉLÉPH. 957, B.P. 844.
Fontana, Aurelio, électricité, Ch. Abdel-Hakk-el-Sombati, 4, TÉLÉPH. 2149.
Fontana, Bonaventura, entrepreneur, Ch. Manakh, 19, B.P. 76, dom. Ch. Rahabet el-Tebn, 19.
Fontanals, G., serv. Expédition, Deutsche Orientbank.
Fontanella, C. & Co., atelier de mécanique et fonderie, Ch. el-Madbouli, TÉLÉPH. 2472.
Fontanella, Elena, institutrice, école feminine italienne, dom. Zeitoun.
Fontanella, Romilda, école pour création de modèles pour robes, Ch. el-Nimr, 3.
Forbes, Miss, directrice de l'école des filles Sanieh.
Forcella, P., artiste peintre, Ch. el-Manakh, 17.
Forget, Emile Louis, sous-chef de bureau à l'Imprimerie Nationale, dom. Ch. Abou Ela, 36.
Forgeur, Adrien, prof. de droit civil (sect. française), école khéd. de Droit, Ch. Chawarby pacha.
Formosa, Thomas B., attaché à l'Eastern Telegraph Co. Ltd.
Fornario, Gennaro, avocat, intendant de l'Opéra Khédivial, Haret Soufi, 4, TÉLÉPH. 1626.
Forté, Abram, chez Hess & Co., dom. Ch. Nozha.
Forté, Abraham, avocat, Ch. el-Maghraby, 9.
Forté, Albert, chez B. Nathan & Co., Ch. Bibars (Hamzawi).
Forte, D., commis au bureau des prêts, Crédit Foncier, dom. Ch. Abbas.
Forte, David S., agent d'affaires, Ch. el-Madabegh, 23, dom. Tewfikieh, imm. Wlandi, 2, TÉLÉPH. 1567.
Forte, E.S., attaché à la maison A. Aboaf & Co.
Forté, L., directeur des travaux adjoint, inspectorat du Centre, Delta, Min. des Trav. publ.
Forté, Nessim, nég.-com., r. Darb el-Saada, imm. Sarpakis.
Fortis, U., directeur-interessé de la branche électricité de la maison Jules Schutz, TÉLÉPH. 957, B.P. 844, dom. Haret Fayed (Abdine).
Fortuna de Berlin (Cie. d'assur. maritimes), Jules Schutz agent, Ch. Nubar pacha, 9.
Foschiatti, Cesare, chez François Bancel & Co.
Foschi, R. P. Ludovic, coadjuteur pour la Colonie italienne, culte catholique latin.

L'Imprimerie de la **SOCIÉTÉ ANONYME EGYPTIENNE DE PUBLICITÉ**
30, rue Kasr-el-Nil, LE CAIRE
Imprime vite, bien et à bon marché

Foscolo, L., imprimeur, Haret el-Ocely.
Fosse, René, architecte et artiste peintre, attaché à la maison Ernest Jaspar, Ch. Madabegh, 13.
Foster, J. P, avocat, Ch el-Madabegh, 35.
Fostiras & Zicos, tapissiers, Ch. Deir el-Banat, 4.
Fotakis, Const., gérant de la pharmacie Osmanieh.
Fothergill, Edward, dom. Ch. el-Maghrabi.
Fotiadès, Fotios & Co., *Delta Nile Navigation Co.*, Ch Sahel (Boulac), TÉLÉPH. 2497, B.P. 1162, sous-agence St. Davies Bldgs, Ch Emad el-Dine.
Fotiadès, F. Th., & Co., tourist, forwarding & shipping agents, St. Davies Bldgs, Ch. Emad el-Dine, TÉLÉPH. 3213, B.P. 1121.
Fotiadis, Fotios V., & Co., imprimeurs, papetiers, Haret el-Chawarbi, 3.
Fotiadis, Léandre, typographie et papeterie, r. el-Rouey, dom. Khedivial Bldgs.
Fotiou N., directeur gérant de la New National Pharmacy.
Foty, César G., nég. en manufactures, r. Neuve, 35.
Fouad Abdou eff., commis, serv. de la sécurité Publique, Min. de l'Intérieur.
Fouad pacha, Ahmed (S.A. le Prince), dom. et daïra Ch. el-Haouïati, TÉLÉPH. 366.
Fouad Boctor eff., commis, contrôle de la comptab., Min. des Travaux publ.
Fouad Chérine eff., commis, serv. de la sécurité publique, Min. de l'Intérieur.
Fouad Hanna, écrivain, serv. des Antiquités égypt. et des Musées.
Fouad Hassan eff., interprète, Cour d'Appel Ind.
Fouad Housny, avocat, r. Dawawine, 34.
Fouad Izzet pacha (daïra), Ch. Abdel-Hakk el-Sombâti, TÉLÉPH. 523.
Fouad, J. Habib, & Co., nég.-com., transit, Ch. Maghraby, 7 bis, TÉLÉPH. 1742.
Fouad Karalli, expéditionnaire au trib. mixte.
Fouad Nessim, ingénieur expert aux trib. ind., dom. Fagallah.
Fouad Osman eff., commis, serv. des magasins, Min. de l'Intérieur.
Fouad Tadros eff., commis à la comptabilité des Gardes-Côtes, Min. des Finances.
Foundoulakis, Georges, installations sanitaires, ferronnerie - quincaillerie, Haret el-Ache, 5 (Abdine).
Foundoulakis, Jean G., Survey Dept., Guiza.
Foundoulis, Nicolas, cordonnier, Haret Zahar.
Fouquet, Dr Daniel, médecin, Ch. el-Baïdak, 1.
Fournière, R. de la, Ch. Emad el-Dine, imm. S.
Fourteau, R., ingénieur, entrepreneur, B.P. 52.
Fourteau, R., publiciste, Ch. Zervudachi, 10.
Foutridis, R. P. Neilos, curé grec-orthodoxe.
Fowler, R.R., prof. à l'école secondaire Khédivieh.
Fox, G. H., inspecteur des trib. ind., Min. de la Justice, dom. av. de la Bourse (Savoy Chambers).
Fox, S F. L., deputy resident engineer, serv. des Assainissements, Min. des Trav. publics.
Fraenkel, Dr G., médecin, Ch. Chawarby pacha, 2, TÉLÉPH. 2708, B.P. 180.
Française (pharmacie), M. Moussaïli prop., pl. Ataba el-Khadra.
France (La), Cie d'assur., Jacques Manhes agent, Ch. Zervudachi, 10, TÉLÉPH. 2759.
Francès, Félix, bonneterie, mercerie, articles de voyage, nouveautés, étoffes et tissus, Ch. el-Bawaky, TÉLÉPH. 300, B.P. 365.
Franceschi, A., prop. du buffet des *Tramways*, Ghizeh, TÉLÉPH. 2752.
Francini, Alfred E., F. C. I., secrétaire de la Menzaleh Canal & Navigation Co., TÉLÉPH. 2686, B.P. 1195, dom. Gresham House.
Francini, William, vente et location de films cinématographiques, Savoy Chambers, 5, B.P. 1195.
Francis, Dr Elias, médecin et chirurgien et médecin de l'A. I. P A., Ch. Fagallah, 12, TÉLÉPH. 1798, dom. r. Kolali.

VÉRITABLES GRAINS de SANTÉ du Dr FRANCK
PURGATIFS — DÉPURATIFS — ANTISEPTIQUES
Le Remède de la CONSTIPATION — Dans toutes les Pharmacies.

François el-Etre eff., prof. d'arabe, école Arménienne, dom. Darb el-Guinéneh (Mouski).
Francis Guergues eff., commis à la Comptab. des Gardes-Côtes, Min. des Fin.
Francis Mikhaïl, spécialiste en économie domestique, r. el-Sakaïne, 15.
Franco-Américaine (pharmacie) S. Margolis & Cousinos prop., rd.-pt. Daher, TÉLÉPH. 1423.
Franco-Anglaise (pharmacie), G. B. Possicelsky & Co prop., Ch. Abbassieh.
Franco, D., c/o Banque Impér. Ottomane
Franco, Jacques, à la National Bank.
Fronco, Moses Leon, directeur de la maison S. A. Wisnom.
Franco, Nessim, comptable à la Cie du Gaz.
Franco, Victor D., fondé de pouvoirs des Etablissements Orosdi-Back.
Franghiaki, Manoli, tailleur, Ch. Elfi bey.
Frangopoulo, Jean G., cuirs et fournitures pour cordon., Ch. Gameh el-Banat, 24.
Frangoudis, G. N., prop. du café des *Artistes*, Ch. el-Beidak.
Frangoulis, D., & fils, cigarettes, Ch. Mohamed Aly, imm. Wakfs.
Frangoulis, Georges V., coiffeur, salon *l'Espérance*, Ch. el-Saha, 19.
Franke, F., serv. correspondance, Deutsche Orientbank.
Frankel, L., au Bristol Hotel, dom. Calcutta Bldgs.
Fransès, Joseph A., & Co., sommiers métalliques, nég.-com., Ch. Abdel-Hakk el-Sombati, 5, B.P. 1304, atelier r. Mohamed Aly, 60.
Fransès, Silvio, de la maison Joseph A. Fransès & Co.
Frantzidés, André, cigarettes, Ch. Deïr el-Banat, 14.
Franzini, Félix, expéditionnaire au trib. mixte.
Fraser, Miss, nursing sister, Kasr el-Aïny Hospital.
Fraser, A., magasinier au serv. des magasins, Min. de l'Intérieur.
Fraser, G. W., inspecteur à la direct. de la statistique gén. de l'Etat, Min. des Fin., Dahabieh Strange Hathor (Guezira).
Fraser, Stewart, chief clerk, Lighting dept., Egypt. State Rlys, dom. Heliopolis, à sa villa.
Freda, Giovanna, modiste, Ch. el-Zaher 47.
Freimann, Jacques, de la maison H. Bacharach & Co., dom. Ch. Abbas, imm. Absi bey.
Freimann, Joseph, chemises sur mesure, chaussures, Ch. Mohamed Aly, 101.
Freimann, Joseph, électricien, appareils d'éclairage, Ch. el-Manakh, 37, TÉLÉPH. 197.
Freimann, M., & Co., West of England Woolen Warehouse Co., draps et fournitures pour tailleurs, av. de Boulac, 6, TÉLÉPH. 1859, B.P. 915.
Freissler, Ernest, dom. Zeitoun.
French, R., A.M.C., Capt. H.C., Ch. Maghrabi.
Fresco, Maurice, chez Hughes & Lancaster, dom. Haret Chichini, 19 (Mousky).
Freund, Dr Fred., dentiste, Ch. el-Maghrabi, 26, TÉLÉPH. 1305.
Freundlich, Albert, agent d'affaires, Poste Restante.
Freundlich, E., à la National Bank.
Freundlich, S., drogoman à l'hôtel Royal.
Freville, E., expert syndic, Ch. Zervudachi, 4.
Freylinger, Ch., distillateur, Vieux Caire, TÉLÉPH. 1094.
Friedmann, Berthe, masseuse et garde-malade, Atfet Abdel-Kader (Moh. Aly).
Friedmann, Elie c/o Colloïd Wolfram Lamp Co., dom. Jardin Rosetti.
Friedmann, Lieb., encadrements, Hoche el-Hine, 13, B.P. 463.
Friedmann, Nathan, c/o Chemins de Fer de l'Etat (Anaber).
Friedrich, R. C., chef-comptable à la Banque Imp. Ottomane.
Friedrich Wilhelm, Cie d'assur. sur la vie à Berlin, r. Kasr el-Nil, 19, TÉLÉPH. 1359, B.P. 922, Alfred E. Weinkrantz directeur.
Friend, Astley P., directeur technique de la Soc. Anon. des Eaux du Caire et de la Cie. Frigorifique d'Egypte.
Frigenti, L., entrepreneur, peintre-décorateur, matériaux de construction, couleurs et vernis, Ch. Boulac, imm. Gianaclis, TÉLÉPH. 3094, B.P. 471.

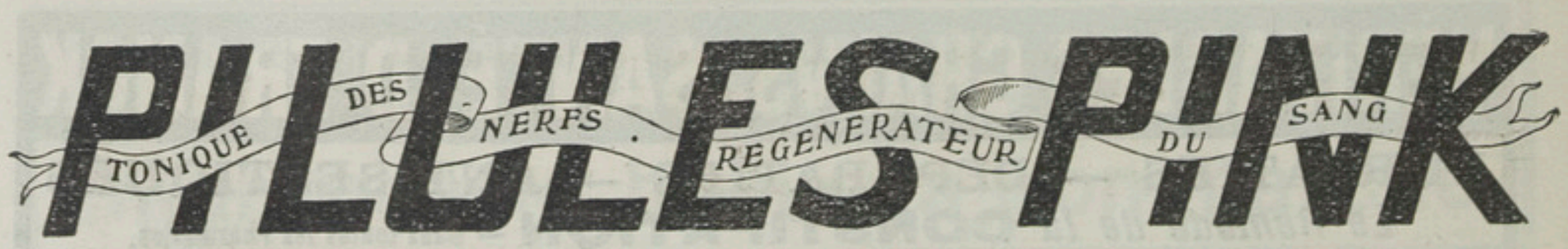

Fritsch, Charles, attaché à la Khedivial Mail Line & Austrian Lloyd, Ch. Kamel 4.
Frizell, Misses, prop. du *Rossmore House Pension*, Ch. el-Madabegh, 13.
Froli, A., émargeur, Caisse de la Dette.
Froli, A., directeur de la comptab., Caisse de la Dette.
Froli, Attilio, commis, écritures centrales, Min. des Fin.
Froli, R., émargeur, Caisse de la Dette.
Fronista, Dimitri, café et cigarettes, Ch. Wagh el-Berka, 36 et Zeïtoun.
Fruhstuck, Adolphe, de la Société Industrielle de Fonderie en Plomb, ingénieur agronome, Machmacha.
Fryer, S. E., Savoy Chambers.
Fua, B. S., de la maison D. M. Hazan & B. S. Fua.
Fua, Ing. J., Ch. Dubreh, 11, TÉLÉPH. 1247.
Fua, Raphaël M., chez Lambert & Ralli, B.P. 44.
Fumaroli, Jacques, B.P. 854.
Funk (pension), Ch. Soliman pacha, 13.
Funk, A. E. K., succrs, nég.-com., Jardin Rosetti, B.P. 300, TÉLÉPH. 556.
Furiani, Furio, prof., école élementaire gratuite italienne, dom. (Boulac).
Furiani, J., commis, Bureau des Emprunts, Crédit Foncier.
Furino, Antonio, fabr. de meubles, Ch. Soliman pacha, 24.
Furino, Giuseppe, fabr. de meubles, Ch. Nubar pacha, 19, B.P. 805.
Furlanetto, Mosé, menuisier, fabr. de billards, Ch. Nubar pacha, 9.
Furnari, F., & fils, armuriers, boul. Mohamed Aly, 137.
Furnari, Giovanni, ingénieur, boul. Mohamed Aly, 137.
Furness, J.M., directeur, école secondaire Khédivieh.
Furolo, Gaetano, coiffeur, salon *Abdine*, Ch. Kasr el-Nil, 41.
Fusco, A., commis, bureau des actes notariés, Crédit Foncier, dom. Faggalah.
Fusco, Carmelo, entrepreneur, matériaux de construction, Ch. Tewfik, 14.
Fusco, C., vins et huiles, Ch. el-Fouatieh.
Fytos, Savos, cigarettes, r. Cheikh Rihane.

G

Gaafar Wali bey, directeur de la division administrative, Min. de l'Intérieur.
Gabalawi bey, Wassili, rentier, Ch. el-Manakh, TÉLÉPH. 1809, B.P. 636.
Gabaretta, V., chef de la Caisse Internationale, Poste locale.
Gabbai, Albert, fabr. de savon, Rod el-Farag.
Gabbai, Salomon, chef de rayon chez H. Bacharach & Co., dom. Ghamrah.
Gabra, Nicolas, coiffeur, salon *Smyrne*, Midan el-Faskieh.
Gabrial W. & S. & Co., automobiles et accessoires, Ch. Soliman pacha, 24.
Gabriel, A., *A l'Elégance Parisienne*, chemiserie, etc., Ch. Maghraby, 4, B.P. 907.
Gabriel, Abdou, chaussures, chemises et cravates, Mouski.
Gabriel, Antoine, *Oriental Museum*, antiquités, Khan-Khalil.
Gabriel (Frère), direteur du collège de la Salle et de l'école gratuite St. Vincent de Paul, Daher, TÉLÉPH. 1994.
Gabriel Guirguis eff., magasinier au serv. des Antiquités égypt. et des Musées.
Gabriel, H. & T., fabr. de meubles en rotin, Ch. el-Maghraby, B.P. 17, dom. Choubrah.
Gabriel Ibrahim eff., commis de 1re cl. Imm. libres de l'Etat, Min. des Fin.
Gabriel, M., employé à la Banque d'Athènes.
Gabriel, Pierre, tailleur, Ch. el-Zaher, 75.
Gad Abdel-Aziz, coiffeur, Ch. Mohamed Aly, 152.
Gad Barakat, nég. en céréales, Ch. Sahel.
Gad Eïd bey, chemins de fer à voie étroite et machines agricoles, Ch. Emad el-Dine, TÉLÉPH. 859, B.P. 823.
Gad Hassan & Co., entrepreneurs, Ch. Khairate, 20.
Gad Hassanein eff., commis, Bureau Arabe, serv. Adm., Min. des Trav. Publ.
Gad Ibrahim, bijoutier, Sagha.
Gaeta, Antoine, marchand-tailleur, Ch. el-Maghrabi, 9.
Gaetan, G., fabr. de meubles, Midan el-Zaher.

HUILE DE HOGG de FOIES FRAIS de MORUE
NATURELLE et MÉDICINALE
La plus Active, la plus Agréable; la Préférée des Médecins

Gagliardi, G., cordonnier, Haret el-Arbakhana (Ezbékieh).
Gaglio, Dr Empedocle, médecin, chirurgien en chef de l'Hôpital italien *Umberto I*, av. Boulac, Ch. Guinenet el-Musallas, 1, TÉLÉPH. 312.
Gagnaux, J.L., prof. de français, école Khéd. de Droit.
Gahar, E., commis, serv. Comptab., Crédit Foncier.
Gahar, J., chef des titres à la Soc. Gén. des Sucreries et de la Raffinerie d'Egypte.
Gaillardot bey, Charles (✿ I), publiciste, palais de Koubbeh
Gairdner, Rev. W. H. E., Church Missionary Society, TÉLÉPH. 1339.
Gairing, Oscar, caissier chez J. Hug & Co., dom. Zeïtoun, B.P. 476.
Gaîté (théâtre), Ch. Emad el-Dine.
Galal Fahim eff., inspecteur aux Wakfs.
Galanakis, Mr & Mme J., modes, robes et manteaux, Ch. el-Saha, 16.
Galanis, Aristote E., ingénieur-entrepreneur, Ch. Madabegh, 27, B.P. 1310, dom. Ch. Tewfik, 11.
Galanon, Constantin, chef de bureau, serv. des trib. mixtes, Min. de la Justice.
Galanon, G., prof. de dessin, école Khéd. des Arts et Métiers.
Galanon, Jean B., chef du bureau des prêts, Crédit Foncier, r. Habib Chalabi.
Galanon, P. S., émargeur, Caisse de la Dette.
Galanos, Etienne, trésorier de la Banque d'Athènes.
Galanté, Haïm, serv. des titres, Deutsche Orientbank
Galanti, Constantin, avocat, chroniqueur judiciaire du Journal *Le Progrès*, Ch. el-Madabegh, 35, TÉLÉPH. 2130, B.P. 1412, dom. Ch. Wabour el-Miah, 15.
Galassi, Ditta, pompes funèbres, r. Abbas.
Galatis, Eustache E., de la maison E. G. Galatis & Co.
Galatis, E. G. & Co, nég.-com., Jardin Rossetti, B.P. 1125.
Galea, Oscar, chez M. Charvaut, dom Ch. Sabbag, 6.
Galeries Lafayette de Paris, seule agence vendant que sur modèles, r. Kasr el-Nil, 27.
Galetti, E., comptable de la maison Samuelson frères, Ch. el-Manakh.
Galetti, F., e Figli, droguerie et produits chimiques, eaux minérales, appareils de photographie, Ch. el-Khalig (Mouski), TÉLÉPH. 866, B.P. 560.
Gali, Dr Joseph, médecin, clin. au-dessus pharmacie Nardi, dom. Ch. Maghraby, 27.
Galiani V., de la maison F. Lafortezza & V. Galiani, Ch. Emad el-Dine, 4.
Galico, Dario, prof. de flûte, Poste Restante.
Galimidi, J. M., correspondant-comptable, fondé de pouvoirs de la maison Goldenthal frères & Co., B.P. 1158.
Galitzenstein, Jacques, prop. de la *Photographie Viennoise*, Ch. el-Kawalla, 4 (Abdine).
Gallat, I. I., inspecteur des pharmacies à l'Adm. d'Hygiène Publique, dom. Ch. Tewfik, 11
Gallet, Jules, dom. av. Ramsès, Heliopolis.
Gallico, de la maison E. Della Longa & Gallico, r. du Téléphone, TÉLÉPH. 310.
Gallico, Isacco, e figlio, banquiers, Ch. el-Cheikh Aboul-Sebaa, 16, TÉLÉPH. 2316, B.P. 218.
Gallico, Moïse, dom. Ch. Kasr el-Nil, 5.
Gallico, Moïse, & Co., courtiers en immeubles, boul. Abdine, 43.
Gallini Fahmy pacha, rentier, Ghézireh Palace Hotel, TÉLÉPH. 595.
Gallios, Jean, distillerie et prop. du café et bar *Mahroussa*, Ch. Momtaz et Ch. Mohamed Aly, 148.
Gallo, Carmine, directeur-associé de la maison V. Gallo & fils.
Gallo, V. & fils, marchand tailleurs, Ch. Kasr el-Nil, 34.
Gallois, Ernest P., ingénieur des arts et manufactures, directeur de la Soc. An. de Tantah.
Galvin, Louis, sous-directeur de la Soc. Anon. des Eaux du Caire et de la Cie. Frigorifique d'Egypte, dom. Ch. Tewfik, 18.

SULFO-RHINOL DU Dr FAYÈS Baume nasal antiseptique et désinfectant.
Supprime le rhume de cerveau, l'éternuement et la toux.
3, Rue du 4 Septembre, PARIS. Dépôt chez tous les Droguistes d'Egypte

Gamal Hassan Baba, blanchisseur, Ch. Deir el-Banat, 2.
Gamal, Ibrahim, avocat, Haret Zogheb, B.P. Fagalla 10.
Gamal, Ibrahim & Sélim Boustros, rédacteurs prop. du journal *El-Houkouk*, Haret Zogheb.
Gambi, Mlle Carmelina, sage-femme, Ch. Abdine, 25.
Gamboni, Raphaël, directeur technique et des travaux chez U. Urquart & Co, B.P. 253.
Gambrinus, brasserie et restaurant, Ch. el-Mahdi, TÉLÉPH. 1934.
Gamil Sabet eff., substitut au Parquet du trib. ind. de 1re inst., TÉLÉPH. dom. 1641.
Gammal Ibrahim, avocat et prop. du Journal *El-Houkouk*, Ch. el-Maghraby, 9, TÉLÉPH. 11, B.P. 10 Fagallah, dom. Fagallah.
Gammal, Moustapha, nég. en charbons, Bazar Mourour, TÉLÉPH. 590, B.P. 83.
Gammal, Youssef & Ahmed, manufactures, nouveautés et merceries, r. Neuve, 7 et Ch. Mouski, TÉLÉPH. 954, B.P. 569.
Gamsaragan frères, cigarettes, Ch. Aboul-Ela et Ch. Abdel-Aziz, 38.
Gandillon, Joseph, ingénieur-mécanicien à la Soc. An. des Eaux du Caire.
Gandour, G., Frères & Co., nouveautés, Ch. Mousky, TÉLÉPH. 1928.
Gandour, Sélim bey, chef de bureau (rédaction et traduction), divison adminisr., Min de l'Intérieur.
Gandour, Victor, à la National Bank.
Gandour & Atta, nouveautés, mercerie, Mouski.
Gandous Ata, cordonnier, Ch. Abdine, 20.
Gandous, Mossoba & Co., épiciers, Ch. Clot bey.
Gandus, Guido, nég. export. en peaux, Ch. Mazloum pacha, 9, TÉLÉPH. 2041, dépôt Ch. Souk el-Asr, 15 (Boulac), TÉLÉPH. 1101, B.P. 1143, dom. Ch. Cheikh Aboul-Sebaa, 14.
Ganem, Dr Habib, médecin oculiste, Ch. Daher, 51, TÉLÉPH. 2186.
Ganem, Joseph, marchand-tailleur, boul. Clot-bey, dom. Birket el-Rathle.
Ganem, N., & Co., Ch. Abdine, 45.
Gani, B., confections, r. Neuve, 8.
Gani, Elie, chez Cattaui frères & Co.
Gani, Giuseppe, chaussures et modes, r. Neuve, 65.
Gani, Léon, chemiserie et bonneterie, Ch. Mousky.
Gannagé, Antoine, de la maison Elias Gannagé & fils.
Gannagé, Elias & fils, nég.-com., Ch. Bibars, imm. Madkour, B.P. 967.
Gannagé, Emile, de la maison Elias Gannagé & fils.
Gannagé, J., c/o Banque Imp. Ottomane.
Gannagé, Moïse, de la maison Elias Gannagé & fils.
Gannagé, Néguib, droguiste, Mouski, TÉLÉPH. 3071 et 3072, B.P. 927.
Gantès, Edouard, ingénieur expert agronome près le trib. mixte, Ch. Cheikh Aboul Sebaa, 20, dom Ch. el-Ibrahimi, 4 (Kasr el-Doubara).
Gantés, Oscar, négociant, Ch. Cheikh Aboul Sebaa, 20.
Ganz Electric Co. Ltd, r. Soliman pacha Gresham House, TÉLÉPH. 552, B.P. 1473.
Gaon, A., caissier chez Chemla frères
Gaon, B., marchand-tailleur, Haret el-Ocely.
Gaon, D., commis, Nile Cold Storage Co.
Gaon, I.J., marchand-tailleur, Ch. Emad el-Dine, imm. S. Soc Belge égypt.
Garabed, Prof. A. S., M. A., r. du Télégraphe, 6.
Garabedian, Dr A. B., oculiste, Ch. Choubrah, 8.
Garabedian, Bedros B., rentier, Choubrah, B.P. 428.
Garandet, Mme Jane, robes et manteaux, Ch. el-Manakh, 20, TÉLÉPH. 2678.
Garazi, Abraham, nég. en manufactures, Hoche Issa, TÉLÉPH. 2749, B.P. 73, dom. Ch. Hamdi, 26, (Daher).
Garboua, Mme Vve I., dom. Ch. Cheikh Aboul-Sebaa, 10.
Garboua, Jacques, avocat, Ch. Chawarby pacha, 9.
Garboua, J. & A. Levi & Co., banquiers, r. Chawarby pacha, 9, TÉLÉPH. 343, B.P. 185.

G. SÜSSMANN
Mouski Street — CAIRO — P. O. Box 344
JEWELLER — OPTICIAN — WATCHMAKER

Garbua, Joseph, de la maison J. L. Garbua fils et de la maison Rofé, Garboua & Co., Haret el-Soufi.
Garcias, Amedée, district traffic supt., Sayeda Zenab, district & supt. Cairo quarries, Bab el-Hassanieh, Egypt. Delta Light Railways, Ltd, dom. Ch. Soliman pacha, 15.
Garcias, Francesco, de la maison Suarès frères & Co.
Garcias, P., commis à la Caisse, Crédit Foncier.
Gardes-Côtes (Adm. des), Ch. el-Kassed (Bab el-Louk) TÉLÉPH. 345, B.P. 825 (voir page 282).
Gardner, W. R. W., direct. de l'Institution des Secours aux Aveugles, Zeitoun.
Garfagnini, Palmiro, masseur, Ch. Deir el-Banat, 2.
Garibaldi, Sante, ingénieur chez Aug. De Farro & Co.
Garle, H. E., avocat, Ch. Cheikh Aboul-Sebaa, 14 TÉLÉPH. 2042.
Garner, Lt. Col. Cathcart, sous-directeur général à l'Hygiène Publique, dom. Zamalek, Guezira, TÉLÉPH. 761.
Garofallo, Ath. C., administrateur du journal *L'Egypte*, TÉLÉPH. dom. 1180.
Garofallo, Gregoire C., attaché à la maison G. N. Gennaropoulo & Co., Ch. el-Manakh, 24.
Garozzo, Prof. Arturo S., ingénieur civil, de la maison G. Garozzo figli, TÉLÉPH. 647, B.P. 469, dom. imm. Garozzo, Ch. Abbas.
Garozzo, Augusto, de la maison G. Garozzo Figli.
Garozzo, Carlo, de la maison G. Garozzo Figli.
Garozzo, Cav. Filippo, entrepreneur de constructions, de la maison G. Garozzo figli, TÉLÉPH. 647, B.P. 469, dom. Ch. Abbas, imm. Garozzo.
Garozzo, Filippo di Sebastiano, Ch. Faggallah 13.,
Garozzo, Cav. Francesco, entrepreneur de constructions, de la maison G. Ga-Garozzo Figli, TÉLÉPH. 647, B.P. 469, dom. Ch. Abbas, imm. Garozzo.
Garozzo, G., Figli, entrepreneurs de constructions, Ch. Galal pacha, imm. Garozzo, TÉLÉPH. 647, B.P. 469.
Garozzo, Sebastiano, entrepreneur, Ch. Faggallah, 13.
Garozzo, Umberto, de la maison G. Garozzo Figli.
Garozzo, Vittorio, de la maison G. Garozzo Figli.
Garratt, E. V., prof. école normale, Khéd.
Garrivier, Félix (✠ A), avocat, Ch. Chawarby pacha, 2.
Garry, Dr Gerald, médecin, Ch. Soliman pacha, Gresham House, TÉLÉPH. 2633.
Garsia bey, Miralaï H. G. A., D.S.O., (temp.), aide-adjudant général, serv. de recrutement, Armée égypt.
Garsia, Michel, attaché à la Soc. Belge égypt. de l'Ezbékieh.
Gärtner, Marco, tailleur, Midan el-Azhare.
Garvice bey, Kaim. C., D.S.O., aide-adjudant général, Armée égypt.
Garzouzi, Dr Ed., dentiste, Ch. Nubar pacha, 12 et Ch. Mohamed Aly, 137.
Gasmotoren-Fabrik Deutz, filiale Cairo, moteurs, pompes, machines, etc., Ch. Nubar pacha, 16, TÉLÉPH. 2920, B.P. 878.
Gasparian & Co., courtiers en valeurs, Ch. Chawarby pacha, 7 TÉLÉPH. 1790, B.P. 1131.
Gasparinato, Spiro, nég.-com., Ch. Emad el-Dine, prop. de l'*Obélisk* bar & restaurant, Ch. Wagh el-Berka, 36, TÉLÉPH. 1200 et 703, B.P. 1058.
Gasparutti, P., dom. Ch. el-Faggallah.
Gasser, Joseph, comptable à The Egyptian Markets Ltd.
Gasser Metwalli eff., m.t., serv. des Approvisionnements, Armée égypt.
Gatineau, Dr L., chirurgien dentiste de l'hôpital français, Ch. Boulac, 9, TÉLÉPH. 2081.
Gatt, Thos J., employé à la National Bank.
Gattas Matta, couleurs et vernis, Nasrieh.
Gattas, N., manufactures, r. Neuve.
Gattegno, J. R., chef-caissier, Banque Imp. Ottomane.
Gattegno, Morice, représentant de la maison J. Rolo & Co., Ch. Emad el-Dine, 14, TÉLÉPH. 2966.

L'Affichage frappe le regard s'impose à la vue
Devis sur demande: SOCIÉTÉ ANONYME EGYPTIENNE DE PUBLICITE
LE CAIRE: 30, rue Kasr-el-Nil — ALEXANDRIE: 1, rue Chérif Pacha

Gattiker, P. A., ingénieur de la Cie des Wagons-Lits.
Gatto, Ferdinando, prop. de la Calzoleria *Italiana*, Ch. el-Faggalah, 30.
Gaucher, Mlle S., couturière, Haret el-Achee (Abdine).
Gauci, Henri, menuisier, Jardin Rossetti.
Gaudry, Camille, dessinateur du serv. technique électricité, Cie du Gaz.
Gaumont (Etabl.), appareils et films cinématographiques Haret el-Mach Hadi, 1, B.P. 450.
Gaussen, E., commis, bureau des poursuites, Crédit Foncier, dom. Ch. Fahmy.
Gavalos, Nicolas & S., papier à cigarettes, papeterie, prop. de l'Imprimerie *l'Aurore*, Ch. Morgane (Ataba el-Khadra), B.P. 1405.
Gavasi, Charles, agronome, Ch. Doubreh, 12 (Tewfikieh).
Gavasi, Guido, attaché au bureau technique de l'Ing. Gavasi.
Gavasi, Louis, ingénieur, Ch. Doubreh, 12 (Tewfikieh).
Gawad & Reda & Co., nég. en thé, tapis, drogues et soies, r. Neuve (Haret Sawari), B.P. Ghourieh 1.
Gawdat, Saleh eff., sous-chef de bureau au Min. de la Justice, dom. r. Zaki (anc. Jardin Mamiche), Mawardi.
Gawhari, Mamoun Ahmed, couleurs et vernis, ferronnerie-quincaillerie, boul. Mohamed Aly.
Gayed, H., nég.-com., Ch. Faggalah, 35.
Gazal, Aziz J., tailleur, Ch. el-Zaher.
Gazal, Nicolas, épicier, Ch. el-Zaher.
Gazale bey, Habib, sous-directeur de service à l'Hygiène Publique.
Gazaleh frères & Co., nég. en manufactures, Hamzawi.
Gazi, Dr V. R., médecin vétérinaire, Ch. Abbas, 11.
Gazis frères, prop. du café *Khédivial*, Ch. el-Téatro, imm. Mattatia et du café et bar *Luna Park*, Ch. Elfi bey.
Geahchan, Emile, avocat, Ch. el-Manakh, 39
Geanton, à l'Agricultural Bank.
Geargeoura, Tewfik, & Co., matériaux de construction, Ch. el-Borsah.
Gebara, A., prop.-gérant de la *New American Pharmacy*, Ch. Magraby, 28.
Gecht, Léon, peintre-artiste chez I. Langvad & Co.
Gédéon frères, nég.-com., r. Neuve, TÉLÉPH. 2069, B.P. 1243.
Geiger, W. & Co., (succrs de A. Werther & Co. G. m. b. H.), nég.-com., manufactures, draperie, Ch. Gameh el-Banat, 5, TÉLÉPH. 1108, B.P. 104.
Geismann, W., chez K. Weinrich & Co.
Gelal Mahmoud Azab eff., m. a., Corps Médical, Armée égypt.
Gelat, Dr Nicolas de, médecin, clinique, r. Aly bey el-Naggar, 9, dom. r. Enga Hanem, (Choubrah).
Gélat, Philippe bey, chef du Bureau du Bulletin Officiel des trib. ind., Min. de la Justice, Ch. Abdine, 7, B.P. 664.
Gelato, Ernest, pharmacien, boul. Clot-bey, 76, TÉLÉPH. 1056, dom. Choubrah.
Gelb, Dr J., dentiste, Ch. Abdine, 33.
Gemayel, A. J., directeur-prop. de la revue *Az Zouhour* (Les Fleurs).
Gemayel, Carlos A., menuisier ébéniste, Ch. el-Zaher.
Gemnalidis, Nicolas eff., commis, vérifications des adm., Min. des Fin.
General Accident Fire Life Assurance Corporation Ltd, Macdonald & Co agents, Ch. Soliman pacha, 33.
General Accident & Sickness Assur. Corporation Ltd, Bondi & Co agents, Ch. Cheikh Aboul-Sebaa, 22.
General Electric Light Co., Natale Aloïsio prop., Midan el-Azhar.
Générale (pharmacie), K. N. Akaoui prop., av. de Choubrah, 29, TÉLÉPH. 245.
Générale (pharmacie), Aristote Maniarisi prop.-gérant, Ch. Mousky, TÉLÉPH. 2224.
Genestié, Gustave, comptable, Cie. du Gaz.
Gennaropoulos, G. & Co., courtiers en valeurs et marchandises, Ch. Cheikh Aboul Sebaa, 20, TÉLÉPH. 224, B.P. 329.
Gentides, prop. de la Pharmacie *Mariette* Guizeh.
Gentilini, Gerassimo, agent de la maison Emmanuel Weinstein & ses fils, Ch. Kasr el-Nil, 50, TÉLÉPH. 1364, B.P. 900.

SUPERPHOSPHATE HELLENIQUE
Contenence 16/18% d'Acide phosphorique soluble dans l'eau et le Citrate.
SOCIÉTÉ TECHNIQUE: A. D. ZACHARIOU & Cie, Ingénieurs
ALEXANDRIE: Rue Nebi Danial, N° 23. — Tél. 2669

Geny, Antoine, bar, Nouveau Bazar.
Geohargi, A., c/o Russell, Harris Wyatt & Gardner,
Georgacopoulos, D. G., manufacture de cigarettes, Ch. Soliman pacha, 5, TÉLÉPH. 113, B.P. 388, dom. Kasr el-Doubarah.
Georgacopulos, Thémist., cigarettes, Ch. Abdine, 43.
Georgakis, Ap. D., cigarettes et prop. du café et bar *Marseille*, Ch. Kantaret el-Dekka, 5.
Georgakis, K. Panayotti, tapissier-décorateur, Midan Bab el-Hadid.
Georgalas, G.J., épicier, Ch. Clot-bey 79.
Georges Abdou, cigarettes, Ch. Wagh el-Berka.
Georges Chaker Nakhlé, expéd., trib. mixte.
Georges Ekmekdjian eff., Youzb., Corps Médical, Armée égypt.
Georges, Franz, fondé de pouvoirs de la Société Egyptische Frucht und Waldfarmen Gesellschaft, dom. maison Fronista, palais de Koubbeh.
Georges Michel Wassef, expéditionnaire trib. mixte de 1ère inst.
George Nungovich Egyptian Hotels Co., pl. de l'Opéra, (voir page 372).
Georges, Othon, prop. de l'épicerie *Internationale*, Ch. el-Komi.
Georges Spiro, épicier, Nouveau Bazar.
Georges & Co., cigarettes, Ch. el-Zaher.
Georgiadis, C., attaché à la Vacuum Oil Co., dom. r. Emad el-Dine, 72.
Georgiadès, C. B., directeur de la Banque d'Orient, TÉLÉPH. 735.
Georgiades, Demosthènes, avocat, Ch. el-Maghrabi, 5, TÉLÉPH. 2052.
Georgiades, D., cordonnier, Square Halim pacha.
Georgiades, J., prop. du café *Central*, pl. Ataba el-Khadra.
Georgiadès, Dr N.A., pharmacien-chimiste, prop. de l'*Anglo-American Dispensary*, pl. de l'Opéra, dom. Ch. Bank el-Watani, 2, TÉLÉPH. 3065.
Georgiadis, M., prop. du bar *Tewfikieh*, Ch. Soliman pacha, 44.
Georgiadès, Nicolas S., nég.-com., B.P. 746, dom. Ch. Soliman pacha, 15.
Georgiadès, Ph., dég.-com., Ch. el-Souekah, 66 (Mohamed Aly), B.P. 544.
Georgilopoulo, Marc, avocat, Ch. Chawarby pacha, 2.
Georgiou, Angelo, & Co., épiciers, Nouveau Bazar.
Georgiou, Antoine, prop. de la boulangerie de *Salonique*, Midan el-Zaher.
Georgiou, Jean, prop. de l'épicerie *Chypre*, Ch. el-Koubri.
Georgiou, Michel & Co., boulangers. Ch. el-Komi.
Georgiou, P. G., à la Banque d'Athènes.
Georgopoulos, P. Th., distillerie, Ch. Torguemane, 1.
Georgou, Michel & Co., boulangers, Ch. el-Komi.
Geranopoulo, D., prop. du buffet et restaurant *Hermès*, Square Halim, TÉLÉPH. 1328.
Gérard, Joseph (✿ A.), ferronnerie-quincaillerie, machinerie, outillage, robinetterie, mécanicien électricien, pl. Ataba el-Khadra, TÉLÉPH. 46, B.P. 565, succursale boul. Circulaire, Heliopolis.
Gérard, Ludovic, chef de la comptab. à la Soc. Gén. des Sucreries et de la Raff. d'Egypte, Ch. Gameh Charkass.
Gerassimou & Savidis, banquiers, agents de navigation, nég.-com., céréales, Ch. el-Maghraby, 10, TÉLÉPH. 2575, B.P. 109.
Gerber, C.W., de nég. en produits de Suède, bois, papier, etc., Ch. Borsah, 10, B.P. 1409, magasin: Ch. el-Madabegh, 16.
Gerkrath, August, attaché à la Deutsche Orientbank, A.-G. dom. Villa Westphalia (Helouan).
Germain, Martin, prof. à l'Université égypt.
German, Andrew, gérant de la Albion Pharmacy, Zeïtoun.
Gernhardt, Max, tapissier et décorateur, Ch. el-Manakh, 22.
Gerson, V., *Aux Cent Milles Montres*, Mouski, TÉLÉPH. 103, B.P. 989.
Gerteïny, Tewfik, à l'Egypt. Enterprise & Development Co.
Geslot, E., *maison Nouvelle*, robes et manteaux, Ch. Emad el-Dine, TÉLÉPH. 2657.
Gestetner's, D. duplicator, C. H. Myassard agent général, Ch. el-Manakh, 20.

LA CLEF de cet ANNUAIRE c'est la TABLE des MATIÈRES qui est à LA FIN du volume

Ghabbour Ibrahim, bijoutier, Sagha.
Ghabraous, L., comptable arabe à la Daïra Hamida Hanem.
Ghadban frères, maison *Al-Insaf*, bonneterie, cordonnerie et mercerie, Ch. el-Ghouri, dom. Faggala.
Ghaleb pacha, Aly, Ch. el-Dawawine.
Ghaleb, Mahmoud, avocat, boul. Abdel-Aziz, 4.
Ghaleb, T., à l'Agricultural Bank.
Ghalib, Kamel Osman, directeur des travaux, 2me cercle d'irrigations.
Ghali Bakhoum eff., prof. de sciences, école normale de Nasrieh.
Ghali, Emin bey, chef du Parquet du trib. mixte.
Ghali Khalil, expéditionnaire de 3me classe au trib. mixte.
Ghali Nakhla eff., commis de 1re classe, serx. magasins, Min. de l'Intérieur.
Ghali, Neguib pacha, sous-secrétaire d'Etat, Min. des Affaires Etrangères.
Ghali Wacyf Boutros, avocat, Ch. Soliman pacha, 33.
Ghali Zaki eff., m. a., infanterie, Armée égypt.
Ghannami, Jules, expédition, trib. mixte.
Gharbieh Land Co., Ch. Cheikh Aboul Sebaa, 27, TÉLÉPH. 355 et 356 (voir page 349).
Gharghour, George, chef du bureau des colis (Douane), à la du Poste.
Gharib, Badr Ibrahim, manufactures, Ch. el-Ghouri.
Ghattas Fahmi eff., officier d'ordre, école secondaire Khédivieh.
Ghattas Hanna, bijoutier, Sagha.
Ghattas, N., nouveautés, r. Neuve.
Ghattas, Victor, propriétaire, dom. Zeïtoun.
Ghazal, F., commis, bureau des archives, Crédit Foncier, dom. Koussouret el-Chawam.
Ghazal, Michel, à l'Agricultural Bank.
Ghazarian, Artine, cordonnier et chaussures, boul. Clot-bey.
Ghazarian, M., cordonnier, Bazar Mourour.
Ghazarian, Sarkis, fournitures pour cordonniers, cuirs et peaux, Ch. Bein el-Sourein.
Ghazarossian, B., bottier et pédicure, boul. Abdine.
Ghazli, Obeid, sous-inspecteur, Min. de l'Instruction Publique.
Gheriani, E., bijoutier et horloger, boul. Mohamed Aly.
Gherson, A., imprimerie, r. Darb el-Guinenah, imm. Parvis.
Ghesquière, Jules succr, *Comptoir Belge de Représentation*, nég.-com., Haret el-Ocely, B.P. 747.
Ghezireh Land Co. Ltd, Ch. Abdel-Hakk el-Sombati, imm. Fouad pacha.
Ghezireh Mansions Ltd, Georges Aivas liquidateur (voir page 349).
Ghezireh Palace Hotel, Ch. Baehler directeur, Ghezireh, TÉLÉPH. 217.
Ghezzi, Luigi, agent de la Società Italiana d'Importazione, Jardin Rossetti.
Ghibely, Michel, comptable, Vacuum Oil Co., dom. r. Batrakhana, B.P. 721.
Ghikas, Jean E., coiffeur, salon d'*Afrique*, Ch. Wagh el-Berka.
Ghinaka, Constantin, c/o Cie. Internationale des Wagons-Lits.
Ghindi Amin eff., commis, Contributions Directes, Min. des Fin.
Ghisi, Ed., vérificateur, Caisse de la Dette et expert comptable, dom. Ch. Abbas (Tewfikieh).
Ghobrial Awad Nawar eff., commis, Contributions Directes, Min. des Fin.
Ghobrial Boulos, cordonnier et chaussures, mercerie, bonneterie et Chemises, boul. Clot-bey.
Ghobrial Farag eff., commis, contentieux, Min. des Fin.
Ghobrial Henein eff., commis, Contentieux, Min. des Fin.
Ghobrial Ibrahim eff., commis, Immeubles libres de l'Etat, Min. des Fin.
Ghobrial Yacoub, cordonnier et mercerie, boul. Clot-bey.
Ghoche, Dr Ibrahim, dentiste, Mouski, 7.
Ghoche, Khalil, marchand-tailleur, Ch. Koubri Kasr el-Nil et r. de la gare à Zeïtoun.
Ghoury (pharmacie El), Dr Abbas bey Helmi, Midan Bab el-Louk, TÉLÉPH. 586.

Vermouth Hamburger & Cie
PATRAS-Grèce. **Maison fondée en 1846.**

Giaccaglia, Domenico, marbrier, Darb el-Kawaga, 7, (Achmaoui), dom. Ch. el-Torbah, 4.
Giaccaglia, Nilo, au Min. des Trav. Publics.
Giacomelli, A., commis, bureau de prêts, Crédit Foncier.
Giacomelli, Alberto, encaisseur, Cie. du Gaz.
Giacomelli, G., émargeur, Caisse de la Dette.
Giacomelli, Rev. Père, directeur du Collège de la Mission catholique de l'Afrique Centrale, Hélouan.
Giacomoglou, N., & P. Moumdjis & Co., prop. de la distillerie *Nationale*, Ch. Clot-bey.
Giacoumatos, Marios, cigarettes, Midan el-Faskieh, 28.
Gianaclis, Nestor, directeur de la maison Nestor Gianaclis Ltd, dom. Boulac.
Gianfrancesco frères, chapeliers, Midan el-Faskieh.
Gianola, Dr B., médecin, Ch. el-Maghraby, 7.
Gianopoulo, Jean P., av. Boulac, imm. Chemla.
Giaquinto, Achille, sous-chef huissier, trib. mixte de 1ère inst.
Gibbon, Bimb. E., corps médical, Armée égypt.
Gibbons, J.W., sous-chef des signaux, serv. de la voie, Chemins de Fer.
Gibril, G., prop. du café et bar *Aivali*, Ch. el-Abbassieh.
Giffen, Rev. John, D. D., prof. in theological seminary and director of Boy's School, American Mission, TÉLÉPH. 1780.
Giffen, Miss Margaret, institutrice, American Mission.
Gifford, G., directeur-rédacteur de *The Egyptian Observer*, Ch. Kasr el-Nil, 30, B.P. 1176, TÉLÉPH. 3200.
Giglio, Saverio, chargé des Guichets, Bank of Egypt.
Gigliotti, R., marchand-tailleur, Haret Soufi.
Gila, Carlo, électricien et appareils d'éclairage, filtres, articles en aluminium, pl. de l'Opéra 43, succ. Ch. Kasr el-Nil, 46, TÉLÉPH. 179, B.P. 343.
Gilbart-Smith, C. D., sous-inspecteur, Min. de l'Instruction publique.
Giles, Bimb. S. H. E., officier d'état-major (transport), Armée égypt.
Gilet, Maurice, secrétaire de la Soc. An. des Tramways, dom. Heliopolis.
Gilibert, Spiridion, attaché à l'Eastern Telegraph Co. Ltd, dom. Ch. el-Saha.
Gillet, J. S., librairie, fournitures classiques, Ch. Abdel-Hakk el-Sombâti.
Gin, R. P. Alcantara, coadjuteur pour la Colonie Française, culte cathol. latin.
Gindy, Z., à l'Eastern Telegraph Co. Ltd.
Gins el-Latif (revue), Mme Malaké Saad éditrice.
Gioia, Dr O., médecin, Ch. Chawarby pacha, 2.
Giordano, O., Savoy Chambers.
Giorgi, Enrico, ingénieur-architecte, Haret el-Mach Hadi, 4.
Giorgi, Piervencenzo, directeur de la maison Flli Caloro & Co.
Giorgi, Ramiro, comptable de la maison Flli Caloro & Co.
Giorgini, Ciro, comptable chez Bencini & Quistas.
Giorgioni, V., épicerie, (Walker & Meimarachi Ltd Branch), Ch. Taher, 3, TÉLÉPH. 132, B.P. 189 et Nouveau Bazar.
Giovanni, Stamati H., boucher, Nouveau Bazar, B.P. 620.
Giovannides, Christian, attaché à la fabrique de cigarettes Melachrino & Co.
Girard, Clément, concierge au New Khedivial Hotel.
Girard, Rév. P., curé de la paroisse catholique latine Saint-Marc.
Giron, Mme, oculariste, pl. Abdine, 10.
Gironde, Bertrand de, chef du service de la Publicité aux Chemins de Fer.
Giudici, J., c/o Banque Impériale Ottomane.
Giudici, James R., directeur de la Soc. An. des Etabl. Modernes, Haret Ocely, 17, B.P. 953.
Giuili, J. M., nég. en cuirs et peaux, Ch. Soliman pacha, 30, TÉLÉPH. 2609, B.P. 1402.
Giuliana, A., doreur, Ch. Fagallah, B.P. 771.
Giuliana, Ferdinand, comptable, Callender's Egypt Damp Proof Co.

ELECTRICITÉ
Ettore Covi
Installations Electriques
Fourniture de Matériel
Caire, Rue Kasr-el-Nil, N° 51, à côté du Head Quarters. Téléphone 31-54. B.P. 509

Giuliana, Pietro, expert, commissaire-priseur agréé au trib. mixte, Ch. el-Madbouli, imm. Fotinopoulo, B.P. 406.
Giuliana, S.E., ameublements et fabr. de meubles, Ch. Emad el-Dine.
Giuliotti, O., droguerie et appareils photographiques, Ch. Taher, TÉLÉPH. 1103, B.P. 931.
Giuliotti, Oreste, de la maison O. Giuliotti, dom. Ch. Daher.
Giuntini, V., photographe, Ch. el-Saha, 39.
Giuntoli, Umberto, armurier, Ch. Kamel, Square Halim.
Giuseletti, S., & Co., *Compound Oil Co.*, huiles minérales, pl. Ataba el-Khadra, imm. Wakfs, B.P. 1307.
Glanz, Dr Marie D., (Lichtenstern), dentiste, Ch. Koubri Kasr el-Nil, 4.
Glasgow, H. B., directeur, Vulcanite Ltd, Ch. Emad el-Dine, imm. Galal pacha, TÉLÉPH. 1722, dom. Ch. Touman bey (Zeitoun).
Glasser, Antoine, horloger et bijoutier boul. Clot-bey.
Gleave, E. T., prof., école secondaire Saïdieh.
Gliocho, F., attaché au Mont de Piété, Jardin Rossetti.
Globus Insurance Co., M. Guiha & Daoud Salama agents, Ch. el-Manakh, 20, TÉLÉPH. 1687.
Gluckmann, N., vins et huiles, r. du Téléphone, dom. Ch. Bein el-Sourein, 9.
Glückstein, Akiva, ingénieur à The Upper Egypt Artesian Boring Co., A. Weber & Co., dom. Ch. Emad el-Dine, 92.
Glycas, Dr Ch., médecin, Barrage du Delta.
Goadby, F. M., prof. d'économie politique (sect. anglaise), école khéd. de Droit.
Godanian frères, prop. du bar *Mourour*, Bazar Mourour.
Godolochian Frères, denrées coloniales Ch. Bein el-Sourein, 9.
Godwin, R. S., représentant de Stewarts & Lloyds Ltd, steel tube manufacturers, National Hotel.
Godzembopoulos, Stavro, prop. de la *Standard Pharmacy*, Ch. Aboul-Ela.
Goechhaussen, E. Richard von, inspecteur du Serv. des Tramways au Tanzim de la Ville, Min. des Trav. Publics.
Gœtz, L., chef de la compt. à la Cie. Universelle du Canal de Suez, Ch. Nubar pacha.
Gogonelli, Alexandre, denrées coloniales, Ch. Bein el-Nahdein.
Gogonelli, Eustrate, de la maison M. & E. Gogonelli, dom. Mansour pacha.
Gogonelli, M. & E., nég.-com., Ch. Kantaret el-Emir Hussein (Khalig), B.P. 1240, TÉLÉPH. 2570.
Gogonelli, Miltiadis, de la maison M. & E. Gogonelli, dom. Mansour pacha.
Gogonelli, Nicolas, négociant, de la Russo-American Oil Co., Ch. Bein el-Sourein, 27, B.P. 1403.
Goganian & Co., forgerons-mécaniciens, Ch. Saptieh el-Barrani.
Gohar, Mohamed & Ahmed el-Sayed, bois de construction, Ch. Taht el-Rabeh.
Goldberger, Cecil, à la National Bank.
Goldenberg, Charles, avocat, Ch. Soliman pacha, Gresham Chambers.
Goldemberg, G., fabr. de sommiers métalliques, ruelle hôtel du Nil.
Goldenberg, H., placier de la maison R. Fiorentino.
Goldenberg, Dr I., dentiste, Ch. Kasr el-Nil, 40.
Goldenberg, I., prop. de l'épicerie *Internationale*, Darb el-Barabra, 8.
Goldemberg, L., imprimeur, Gheit el-Noubi.
Goldemberg, M., passementier, Ch. Gameh el-Banat.
Goldenberg, M., placier de la maison W. Ritterhauss, B.P. 477.
Goldenberg, Maurice, serv. des Titres, Deutsche Orientbank.
Goldenberg, Maurice V., chez Simon Rolo et Robert S. Rolo, B.P. 982.
Goldenberg, Moïse, nég.-com., Darb el-Saada.
Goldenthal, A., associé de la maison Goldenthal frères & Co.
Goldenthal, D., de la maison Goldenthal frères & Co.

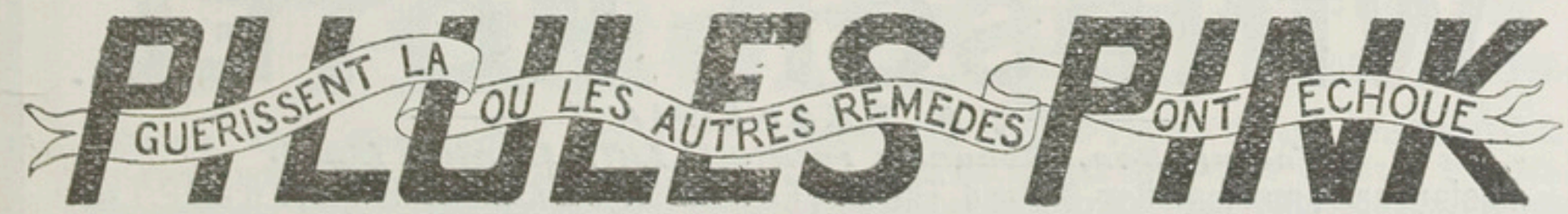

Goldenthal, Marco, propriétaire, bureau Haret Zogheb, 5, TÉLÉPH. 2658, B.P. 1158, dom. Ch. el-Fagallah, 3.
Goldenthal frères & Co., horlogerie en gros, Haret Zogheb, 5, TÉLÉPH. 2658, B.P. 1158.
Goldmann, Dr R., médecin, Ch. Abdel-Hakk el-Sombâti, TÉLÉPH. 1313.
Goldmann, S., coiffeur, *Eden Saloon*, Ch. el-Guinénah, 8.
Goldner, Joseph, nég.-com., Ch. Choubrah, 46.
Goldschmidt & Co., nég.-com., nég. en cotons, Hamzaoui, 10.
Goldstein, A., de la maison Fany Rosenberg & A. Goldstein.
Goldstein, David, bijoutier, ruelle de l'hôtel du Nil.
Goldstein, Hermann, nég.-com., Ch. Mousky, 32, okelle Maghrabi, B.P. 837.
Goldstein, J., joaillier, Jardin Rossetti.
Goldstein, Maurice, chef commercial à la Soc. Anon. des Brasseries d'Egypte, TÉLÉPH. 748, B.P. 88, dom. r. Choubrah, 14.
Goldstein, R., tailleur, Ch. el-Nemr, Royal House.
Goldstein, Robert, serv. Caisse, Anglo-Egyptian Bank.
Goldstein, S., chef-comptable chez G. Süssmann.
Goldstein, Samy, sous-directeur de la Grande Fabrique *S. Stein*.
Goldstein, Simon, à la National Bank.
Goliger, Emmanuel, attaché chez L. J. Goliger & Fils.
Goliger, L. J., & Fils, graveurs, bijoutiers, horlogers, Ch. Kasr el-Nil, 54.
Goodman, Dr Cyril, inspecteur à l'Adm. d'Hygiène Publique, dom. Guezireh.
Goraïeb Frères, agents d'affaires et d'assur., Haret el Chawarby, 2, dom. Choubrah.
Goraïeb, Nasri, entrepreneur, Haret el-Chawarby, 2, dom. Choubrah.
Goraïssi, Ahmed, libraire, Ch. el-Azhar.
Gordon, A. de R., inspecteur vétérinaire à l'Hygiène Publique.
Gordon, Clay, secrétaire des Comités aux Chemins de fer.
Gordon bey, Kaïm. H., aide-adjutant général, Armée égypt.
Gordon Hall (Soldiers Home), W. Marsh supt., Ch. el-Mahdi.
Gorgui, Elias & Co., marbres, Ch. Bein el-Sourein.
Gorgui Fahmi eff., commis, comptab. centrale, Min. des Fin.
Gorgui Michael, Dr, médecin, Ch. Touman bey, (Zeitoun).
Gorgui Motran eff., commis, vérifications et écritures, Trésorerie centrale, Min. des Fin.
Gorgui Saad el-Tawil eff., secrétaire serv. adm., Gouvernorat.
Gorgui Sobhi eff., prof. assistant d'anatomie, école de médecine et de pharmacie, Min. de l'Instruction Publique.
Gori, R., à la National Bank.
Gorini, Gino, de la maison Ranieri Gorini.
Gorra, Basile, directeur de The Egypt. Improvements Corporation, dom. Heliopolis.
Gorra, Henri F., chef des titres, Banque Ottomane.
Gorra, Jean, avocat (cabinet E. Manusardi), dom. r. du Musée, 5, TÉLÉPH. 1644.
Gorra, K., de la maison G. A. Bahari & Co.
Gorra, Michel, c/o Banque Imp. Ottomane, dom. r. du Musée, 5, TÉLÉPH. 1644.
Gorra, Raphael, dom. r. du Musée, 5, TÉLÉPH. 1644.
Goschen, Edw. H., directeur du sécrétariat du Min. des Fin., dom. Kasr el-Doubara, 4, TÉLÉPH. 2432.
Gotsis, A.D., prop. de la boulangerie *Khédiviale*, Ch. Souk Khodar, TÉLÉPH. 2559.
Gottlieb, George S. H., avocat, Ch. Kasr-el-Nil, 23, dom. Ch. Soliman pacha, Gresham House.
Gouachi, Osman, relieur, Ch. Darb el-Gamamiz.
Goubet, A. H. Sœurs, *Paris-Modes*, modistes, nouveautés, Ch. Gameh Charkass, 4.
Goubran, E., commis à la Caisse, Crédit Foncier, dom. Fagallah.
Goubran Guergues eff., commis de 1re classe, serv. de la Sécurité Publique, Min. de l'Intérieur.

WINDSOR HOTEL
ALEXANDRIA
Facing Sea, Recently refitted- Lift. Electric Light.
Restaurant, American Bar, Billiard, The Only English Hotel in Alexandria. Rates from P.T.40.

Gouda Afifi, ameublements, Ch. el-Abbassieh.
Goudsouzian frères, cuirs et peaux, fournitures pour cordonniers, Bazar Mourour.
Goulas, A., de la maison J. Loudovicos & A. Goulas.
Gouleta, Evangelo, prop. de la pâtisserie et laiterie de *l'Opéra*, Ch. Emad el-Din.
Gounaïl, Antoun, publiciste, journal *Al-Ahram*.
Gourdji, Elias B., prop. du *New Bera American Diamond Palace*, Mousky.
Gourjon, Léon, avocat, Ch. Abdel-Aziz, 34.
Gourjon, Louis, huissier, trib. mixte.
Gout, Edwin, inspecteur, Comptab. et Contrôle aux Chemins de fer.
Gouta, A. & C., fils, pâtes, denrées coloniales, Ch. Gameh el-Banat, TÉLÉPH. 869. B.P. 356.
Gouvernorat du Caire, pl. Bab el-Khalk, TÉLÉPH. 282, (voir page 226).
Gouvotsi, Mme Chrissoula, couturière, Ch. Elfi bey, 10.
Gouzouassis, Dr Dimitri, médecin, Ch. Kamel, 3, TÉLÉPH. 1128.
Gowlland, Bimb. G. C., serv. des Travaux, Armée égypt.
Gozgos, C. & P. Zervopoulos, prop. de la boulangerie *Universelle*, Zeïtoun, TÉLÉPH. 395.
Grad, Dr Elias, dentiste, Ch. el-Bawaky.
Grad, Maurice, menuisier-ébéniste, Ch. el-Bendeka, 9, dom. Ch. Mansour pacha, 30.
Graf, Théodore, (A. Rizzoli succr.), nég.-com., Hamzaoui.
Graham, Roland W., C. B., conseiller au Min. de l'Intérieur, dom. Zamalek Ghézireh, TÉLÉPH. 2147.
Graham, W.P.G., directeur général de l'Adm. d'Hygiène Publique, dom. Guezireh, 1, TÉLÉPH. 2536.
Grammatikidis, Dr P. G., médecin, Ch. el-Zaptieh.
Gramophone Co. Ltd, Ch. el-Maghrabi, TÉLÉPH. 2122.
Granato, E. A., instruments de musique, Ch. Nubar pacha, 4.
Granato, Mme I., prop. de l'*Idéal Cinema*, Ch. Abdine, 12.
Granato-Mezzacapo, Vincent, instruments de musique, Midan el-Faskieh et av. Boulac, 9.
Grand Central Bar, pl. de l'Opéra, 5, TÉLÉPH. 2090.
Grand Mehkemeh Charieh, Ch. Darb el-Gamamiz (voir page 252)
Grand Trianon, brasserie et laiterie, Ch. Elfi bey, imm. Hammam, TÉLÉPH. 2305.
Grande Pharmacie Choubrah, Akaoui frères, av. de Choubrah, 12, TÉLÉPH. 245.
Grande Pharmacie Ghamrah, Ch. Ghamrah, TÉLÉPH. 2422.
Grande Loge Nationale d'Egypte, pl. de l'Opéra, 45, TÉLÉPH. 1759, B.P. 148, (voir page 443).
Grands Garages d'Egypte (Soc. Anon.), Ch. Madrassa el-Fransawia, TÉLÉPH. 3052 et 3051, B.P. 1276, (voir page 381).
Grant Iscandar, avocat, Ch. el-Maghraby, 24, TÉLÉPH. 2424.
Grant, James, de la maison Grant & Chinn, dom. Choubra, maison Malluk, TÉLÉPH. 659, B.P. 429.
Grant bey, Miralaï P. G., directeur des travaux (temp.), Armée égypt.
Grant & Chinn, ingénieurs sanitaires, ruelle du Savoy Hotel, 3, Kasr el-Nil, imm. Sabbagh, TÉLÉPH. 651, B.P. 429.
Granville, Alexandre, directeur du serv. des Municipalités et des commissions locales, Min. de l'Intérieur.
Grassi, C., cigarettes et cartes-postales, Ch. Nubar pacha, 16, Ch. Mazloum pacha, 18 et Ch. el-Madabegh, 34, TÉLÉPH. 3079.
Grave de Paris, couturière, Ch. Koubri Kasr el-Nil, 12.
Graves, P. P., éditeur du journal *The Sphinx*, correspondant de l'*Egyptian Gazette*, Turf Club.
Graves, R. P., inspecteur au Min. de l'Intérieur, dom. Ch. Wabour el-Miah, 4.
Grayche, & Co., Comptoir d'immeubles et des Fonds de Commerce, Ch. Zervudachi, 10, TÉLÉPH. 1742.

L'Affichage frappe le regard s'impose à la vue
Devis sur demande: SOCIÉTÉ ANONYME EGYPTIENNE DE PUBLICITE
LE CAIRE: 30, rue Kasr-el-Nil — ALEXANDRIE: 1, rue Chérif Pacha

Grayche, A. & Co., office pour la Tutelle de la Propriété industrielle & commerciale, Ch. Zervudachi, 10, B.P. 921.
Grazian, C., Ch. Doubreh, 12.
Greaves, R.H., inspecteur en chef de l'inspection des mines, serv. de l'Arpentage.
Grech, Amabile, commis, Poste égypt., dom. Bab el-Louk.
Grech, Dr Ignace, médecin, Ch. el-Bawaki.
Grech Mifsud, Jean, avocat, Ch. el-Guinénah, 6, TÉLÉPH. 2142, B.P. 143.
Green, Alexandre, avocat, Ch. el-Madabegh, 21, TÉLÉPH. 442, B.P. 626.
Green, Elie, avocat, Ch. el-Madabegh, 21, TÉLÉPH. 442, B.P. 626.
Green, Emile M., av. Boulac, imm. Green.
Green, H. G., chef du serv. de change, Anglo-Egyptian Bank.
Green, Jacques, avocat, Ch. el-Madabegh, 21, B.P. 626.
Green, M. S., banquier, av. Boulac, 19, TÉLÉPH. 2072, B.P. 948.
Green, Moïse S., de la maison Green & Co., TÉLÉPH. dom. 2407.
Green, N. E., & Co., nég. en manufactures, Hoche Issa, TÉLÉPH. 1116, dom. 1117, B.P. 851.
Green, Ralph. S., banquier, agent d'assur., contracteur de l'Armée d'Occupation et du Gouv. égyptien, bureau Ch. Kasr el-Nil, 38, TÉLÉPH. 1442, B.P. 529, dom. Guizeh TÉLÉPH. 993.
Green, S.I., banquier, Ch. Kasr el-Nil, 38, TÉLÉPH. 1442, dom. Guizeh, TÉLÉPH. 993.
Green, Dr Victor, médecin, Ch. el-Madabegh, 21, TÉLÉPH. 442.
Grefe, prof., école Allemande.
Gregoire, P., à l'Agricultural Bank.
Gregorakis, G., ameublements, Haret Toubgui (Abdine).
Gregorakis, Jean P., officier de police, serv. de la Sûreté, Gouvernorat, dom. Ch. Fouad, 25 (Choubrah), B.P. 1126.
Gregorakis, Dr P., médecin-vaccinateur, Ch. Haggar (Choubrah), imm. Tadros Wassef, B.P. 427.
Grégoriadis, R.P. Savvas, curé grec-orthod.
Gregoriou, D., prop. du café et patisserie *Royal*, Ch. el-Bosta.
Greis, Alphonse, prof. d'agriculture, école d'Agriculture, Ghizeh.
Greiss, A., commis au secrétariat du Crédit Foncier.
Greiss, Fouad bey, juge, trib. mixte, B.P. 870.
Greiss, F., Haret Chalabi (Fagallah).
Grenfell, H. H., chef du serv. des titres, Banque Imp. Ottomane.
Grenwood, R.P., dom. Ch. Emad el-Dine.
Gresham Life Assurance Society Ltd, Ch. Soliman pacha, imm. Gresham, TÉLÉPH. 1233.
Gress, Elhamy eff., sous-directeur au Contentieux, Min. de l'Intérieur.
Gress, Joseph, chez N. Affif, Aziz Arié & R. Cohen, dom. Machmacha.
Gress, Ramzi bey, directeur du Contentieux, Min. de l'Intérieur.
Greville, H.B., administrateur de la Menzaleh Canal & Navigation Co., Turf Club.
Griess, Raphaël, peintre, de la maison Tzimos & Griess, Calcutta Buildings.
Grifth, H., inspecteur, Min. des Fin.
Grigorato, E., prop. du café-concert *Trocadero*, Ch. Kamel.
Grilli, Christo, & Co., marchands de poissons, Nouveau Bazar, TÉLÉPH. 1213.
Grillis, G. A., armurier, r. Neuve, 8.
Grimaldi, Angelo, & Co., bicyclettes, Haret Madrastein.
Grimaldi, Arturo S., dom. Ch. Koubri Kasr el-Nil, 7.
Grimaldi, M. & Co., chapelliers, Ch. el-Manakh, 17.
Grimaldi, R., entrepreneur, matériaux de construction, r. Abbas, 131, TÉLÉPH. 193, B.P. 1009.
Grimm, August, gérant de la maison W. Wallsteiner, TÉLÉPH. 2704, dom. Ch. Matbaa el-Ahlia (Boulac.).
Grindeley, Dr J. H., directeur et prof. de mécanique, école Polytechnique.
Grinza, Flli G. B., & V., entrepreneurs de travaux sanitaires et hydrauliques, puits artésiens, matériaux, Ch. el-Madabegh, 37, TÉLÉPH. 1462, B.P. 1329.
Gritzalis, Angelo S., prop. de l'épicerie et bar *Kasr el-Nil*, Ch. Wabour el-Moyah, 26.

CHOCOLAT MENIER
VENTE PAR JOUR 60,000 KILOS

Grob, Hermann, mécanicien en chef au serv. technique électricité, Cie. du Gaz.
Grootven, Edmond van, ministre résident agent et consul général de Belgique, r. Soliman pacha, 20.
Gropper, Jacques, nég.-com., Ch. Gameh el-Banat, B.P. 672.
Gropper, Léon, nég.-com., r. du Téléphone, B.P. 737.
Gropper, S., nég. en manufactures, Ch. Mousky, TÉLÉPH. 868, B.P. 11, dom. Ch. Tewfik, 23.
Groppi, J., confiseur et pâtisserie, Ch. el-Manakh, 11, TÉLÉPH. 1558.
Gros, F., comptable, Egyptian Improvements Corporation.
Grosdidier de Matons, Marcel, licencié es-lettres, Banque Française d'Egypte.
Grosjean, chef de serv. de la voierie, C.E.R. & Héliopolis Oases Co.
Grosjean, J. C., prof., école secondaire Saïdieh.
Gross, Ernest, de la maison Beader & Gross, Ch. Kasr-el-Nil, 55.
Grossmann & Grünfeld, nég.-com., Ch. Mousky, 4, B.P. 831, TÉLÉPH. 2837.
Grotte de Ghézireh (Jardin public), Ghézireh, (voir page 113).
Groutas & Co., agents d'affaires, B.P. 1373.
Grouven, Dr., vice-consul d'Allemagne.
Gruchy, F., à la National Bank.
Gruchy, Francis Sorel, sous-directeur de l'Eastern Telegraph Co. Ltd, dom. Choubrah, maison Haggar.
Grun, I., gérant de la pharmacie des *Pyramides*, Ch. Zaher.
Grünberg, Bernard, fondé de pouvoirs de la maison E. Del Mar, dom. r. Chérifein, 10.
Grünberg, Hermann, de la maison M. J. Grunberg, dom. r. Mohamed Aly, 12.
Grünberg, Leopold, au serv. de l'Arpentage, Giza.
Grünberg, Maurice, directeur de la maison John Ross & Co., Ch. el-Maghrabi.
Grünberg, Maurice J., prop. directeur de l'imprimerie *du Nil*, Jardin Rossetti, TÉLÉPH. 3271, B.P. 221, dom. Haret Ocely.
Grünberg Sœurs, modistes, r. Kasr el-Nil, 21.
Gründel, Johanna, garde-malades, dom. Ecole Allemande, TÉLÉPH. 2049, B.P. 391.
Grundy, R. T., sous-chef de l'exploitation, Chemins de fer, dom. TÉLÉPH. 1930, Turf Club.
Grünenberger, Emil, nég.-com., import. et exportation, B.P. 490.
Grünfeld, Hermann, au Banco di Roma.
Grünfeld, Hermann, de la maison Grossmann & Grünfeld, dom. Ch. el-Obeissi, 99.
Grünspann, Albert, chez Fix & David.
Grünspann, Jacques, à la Vacuum Oil Co.
Grünspann, Mayer, nég. en manufactures, r. el-Wagha (Boulac), TÉLÉPH. 3081.
Grünstein, Adolphe, directeur de la *Grande Fabrique S. Stein*, dom. r. Emad el-Dine, imm. S. de la Soc. belge-égypt., TÉLÉPH. 1633.
Grünstein, Armand, au Contentieux des Chemins de fer.
Grünstein, Moïse, maison S. Stein.
Grutzner, Edouard, délégué de la Soc. nouvelle des Etabl. Décauville Aîné, Ch. Chawarby pacha, 2.
Guarantee Society, (assur.), J. M. Mosseri & Co agents, Ch. el-Maghraby, imm. Manusardi, TÉLÉPH. 1822, B.P. 1395.
Guérida (journal quotidien arabe), Ch. Gheit el-Edrah, TÉLÉPH. 2043.
Guarino, Dr Ed. C., oculiste, pl. Ataba el-Khadra, imm. Wakfs, TÉLÉPH. 1427.
Guarino, Henry, dom. Ch. Madabegh, 13.
Guarnera, Domenico, boulanger, Darb-el-Barabra.
Guarnotta, M., avocat, Ch. el-Manakh, 41, TÉLÉPH. 2465.
Guba, Georges, associé de la maison Hasselbach & Co., TÉLÉPH. 285, B.P. 70.
Guelpa, E., prop. de la boulangerie *Italienne*, Ch. Boulac.
Guemard G., commis, bureau des poursuites, Crédit Foncier, dom Ch. Gameh Charkass, 2.
Guémard, G., c/o Mortgage Co. of Egypt, Ltd, dom. Tadros Mansions, Ch. Gameh Charkass.
Guenon, François, sous-chef de la Comptab. générale du Crédit Foncier, dom. Choubrah.

UMBERTO MERENDA
ENTREPRENEUR D'INSTALLATIONS SANITAIRES
ATELIERS ET DÉPOT
Chareh Sahel Ghelal, Boulac
BUREAU et SALLE d'EXPOSITION
Chareh El-Koubry, Bab-el-Louk

Guénossis, Jean, co-prop. de la boucherie Le Soleil, Nouveau Bazar, TÉLÉPH. 2239, dom. r. Torguemane, 4.
Guergues Abdel-Messih, coiffeur, Ch. Clot-bey.
Guergues Abib eff., commis, Contributions directes, Min. des Fin.
Guergues Antoun bey, sous-chef de l'Exploitation aux Chemins de Fer, TÉLÉPH. dom. 2534.
Guergues Atallah eff., commis, comptab. du Min. de l'Intérieur au Min. de Fin.
Guergues Bichaï eff., commis au Contentieux, Min. des Fin.
Guergues Boutros Naggar eff., commis à la compt. des Gardes-Côtes, Min. des Fin.
Guergues Erian (Hag), bijoutier, Sagha
Guergues Farag eff., commis, Contributions Directes, Min. des Fin.
Guergues Farag eff., commis, trib. ind. de 1re inst.
Guergues Hanna eff., commis, serv. du Contentieux, Min. de l'Intérieur.
Guergues Ibrahim, tarbouchier, Ch. Clot-bey, 50.
Guergues Malati bey, dom. Ch. Faggalah.
Guergues Meleka eff., commis de 1re classe, vérification des Administr., Min. des Fin.
Guergues Messiha, bijoutier, Sagha.
Guergues Mikhaïl eff., commis, vérification provinces et gouvernorats, Min. des Fin.
Guergues Mikhaïl eff., commis, serv. Matières, Min. des Fin.
Guergues Moeness eff., commis à la Compt. des gardes-côtes, Min. des Fin.
Guergues Naguib & Elias, prop. de *The Anglo-German Engineering Stores*, Midan Bab el-Hadid.
Guergues Naoum eff., commis, vérifications des administr., Min. des Fin.
Guergues Saleh eff., commis, vérification et écritures, Trésorerie, Min. des Fin.
Guergues Sorial, expédit., trib. mixte.
Guergues Tadros, commis serv. pour le casier judiciaire, Min. de la Justice.
Guergues Wasfi, avocat, Ch. el-Haddarah, 40, TÉLÉPH. 2392.
Guergues Yacoub, bijoutier, Sagha.
Guergues Youssef eff., chef de bureau, Cour d'Appel ind.
Guérison (pharmacie de la), S. Alaouze prop., Ch. el-Faggalah, 30, TÉLÉPH. 2094.
Guerre (Min. de la), Ch. Kasr el-Aïni, TÉLÉPH. 28, (voir page 195 et suiv.).
Guerre (pharmacie de la), Ibrahim Youssef eff. prop., Abbassieh, TÉLÉPH. 2783.
Guès, C., 2me magasinier, serv. gaz, Cie du Gaz.
Guesle, Antoine, employé à la Soc. Gén. des Sucreries et de la Raffinerie d'Eg.
Guessarian, M., & Frères, nég.-com., agents d'assur., Ch. Gameh el-Banat, imm. Sarpakis, TÉLÉPH. 900.
Guetta, Halfalla, nég. en produits soudanais, Hamzaoui, TÉLÉPH. 2438, B.P. 1345, dom. Ch. el-Madabegh, 13.
Guetta, J., fondé de pouvoirs de la Deutsche Orientbank, agence du Mousky.
Guglielmi, O., comptable, Hamburg & Anglo-American Nile Co.
Guglielmine, Mme, cartomancienne, Ch. Emad el-Dine, 28.
Guieu, Georges, directeur de la Soc. An. égypt. des Platrières de Ballah, Ch. Gameh Charkass, 7, TÉLÉPH. 1402.
Guiha, Elias, avocat (cabinet Carton de Wiart), Ch. Kasr el-Nil, 15, TÉLÉPH. 127.
Guiha, M., & Daoud Salama, courtiers, agents d'affaires et d'assur., Ch. el-Manakh, 17, TÉLÉPH. 1687.
Guilhaumou, J., avocat, Ch. el-Madabegh, 23.
Guinard, Raoul, chef-comptable à la Soc. An. des Brasseries d'Egypte.
Guindi Abdel-Salam Fahmi bey, avocat, boul. Mohamed Aly, TÉLÉPH. 815.
Guindi Ahmed Mohamed, confiserie, Ch. Amir el-Guiouche el-Gouani, B.P. 81.
Guindi Ahmed Mohamed, fruitier, Ch. Bab el-Charieh.
Guindi Awad, prop. de la boulangerie *Internationale*, Choubrah, TÉLÉPH. 1761.
Guindi Beskharoun (Hag), bijoutier, Sagha.
Guindi Gadalla eff., secrétaire de la Soc. de Bienfaisance copte-orthodoxe, commis de 1ère classe, écritures centrales, Min. des Fin.

Propriétaires de maisons, "chounah", villas, Hôtels, Banques, etc., adoptez les Enduits ignifuges
"ASBESTIC"
Devis
Prix
Plans
chez M. CASORIA, Agent général pour l'Egypte et le Soudan, CAIRE
G. RICCALDONE SANTO & Co, Concessionnaires Généraux, CAIRE

Guindi bey Ibrahim, directeur-prop. du Journal *Al-Watan*, Ch. el-Faggallah, 31.
Guindi Mikhaïl & Co., banquiers et agents d'affaires, boul. Abdine, 21 TÉLÉPH. 471.
Guindi Moawad eff., sous-chef du bureau du Personnel, Min. de l'Intérieur.
Guirguis Balady eff., commis, Imm. libres, Min. des Fin.
Guirguis Magalli eff., commis, vérification des administrations Min. des Fin.
Guizaoui, Labib, fondé de pouvoirs de l'Anglo-Egyptian Bank.
Guliuris, Jean, cigarettes, boul. Abdine.
Gulmez, Dr O., médecin, Ch. Mouski.
Gumaïl Antoine eff., commis de 1re classe, écritures centrales, Min. des Fin.
Gunn, James A., secrétaire, ingénieur-inspecteur de la Commission des Chemins de fer Agricoles, Min. des Trav. Publics, Ch. Kasr el-Doubara, 8.
Gunter, O. G., prof. de mécanique à l'école Polytechnique, Turf Club.
Gurdjian, Parounag K., relieur, Bazar Mourour.
Gurney, Capt. H.E., acting provostmarshal, British Force in Egypt.
Gurunlian, Dr H., médecin-chirurgien, Ch. Aboul-Ela, TÉLÉPH. 1835.
Gusmann, E. & F. Dentamaro, entrepreneurs, Ch. Kantaret el-Dekka, 9, TÉLÉPH. 1818, B.P. 486.
Guth, Dr Hugo, médecin, Ch. Elfi bey, 7.
Guthseel, Georges, comptable chez Fix & David.
Guttieres-Pegna, Joseph, fondé de pouvoirs de la Société Gén. égypt. pour l'Agriculture et le Commerce.
Guttieres Pegna, H., & Co., nég.-com., B.P. 402.
Guttieres Pegna, Victor, attaché à la maison M. Padova & Co., TÉLÉPH. 1760, B.P. 805, dom. Ch. Soliman pacha, 13.
Guttman, B., mécanicien, Ch. Elfi bey.
Guttman, Mlle, infirmière de la Soc. de Bienfaisance Ahemla.
Guttmann, Bernard, c/o Kienzle & Simonds, dom. Ch. Dessouki, TÉLÉPH. 2419.
Guttmann, Maurice, de la Soc. belgo-roumaine de commerce, W. Mestdag, Guttmann & Co., Jardin Rosetti, B.P. 1109.
Guttman, N., & Co., nég.-com. et nég en bières, Jardin Rossetti, B.P. 1123.
Guy, A., vice-consul, 1er interprète du Consulat Gén. de France.
Guzelimian, K.H., attaché à la Callenders Egyptian Damp proof Co. Ltd.
Guzelimian, N., pharmacien, dom. Ch. Ayad bey, 15 (Choubra).
Guzel, Pierre, avocat, bureau et dom. Ch. Kasr el-Nil, 21, TÉLÉPH. 2183.
Guzzi, Charles, agent général de la Cie. d'assur. *Rossia*, pl. de l'Opéra, TÉLÉPH. 1313, B.P. 1042, dom. pl. Sakakini pacha.
Gyras, Dr Jean, médecin, Ch. el-Bawaki, 8, TÉLÉPH. 2091.
Gyss, X., prop. de la pâtisserie *Internationale*, rd.-pt. Suarès.

H

Hababy, Joseph, tailleur, Ch. el-Zaher.
Habachi Ibrahim eff., avocat, Ch. Gameh el-Banat, dom. Darb el-Gamamiz.
Habachi, Dr Marc, médecin, clin. Ch. el-Zaher, 35, TÉLÉPH. 1641.
Habachi Salama eff., commis de 1re classe, vérification des provinces et des gouvernorats, Min. des Fin.
Habbac, Moussa, cigarettes, boul. Clot-bey.
Habegnian, K., cigarettes, r. Mohamed Aly.
Haber, A., Ch el-Abbassieh.
Habeiche, F., traducteur à la Cie des Eaux.
Habeiche, R. J., directeur de la librairie Al-Akhbar, Ch. Daher.
Habib Abdel-Malik, directeur de la poste du Grand Continnetal Hotel.
Habib Chenouda, bijoutier, Sagha.
Habib, E. & S., curiosités, Khan-Khalil.
Habib Ghanem bey, administrateur de l'Egyptian Enterprise & Development Co., Ch. Cheikh Aboul Sebaa, TÉLÉPH. 1174.
Habib Greiss eff., traducteur, Min. des Affaires Etrangères.
Habib H. el-Masri eff., sous-chef de bureau du Conseil de Ministres.
Habib Hanna Moussa, cigarettes, r. Clot-bey.
Habib Ibrahim & Co., nég.-com., agents d'affaires, Ch. Nubar pacha, 18.
Habib Kamel Saad eff., commis, parquet, Cour d'Appel ind.

M. Melachrino & Co's
FAMOUS CIGARETTES
Factories CAIRO-EGYPT & NEW-YORK

Habib Marrawi, coiffeur, vente de cheveux, Ch. Nubar pacha, 13.
Habib, Michel, expéditionnaire de 3me classe au trib. mixte.
Habib Nahas, mercerie, Ch. Mousky.
Habib Nawa G., secrétaire, chef-comptable de la Soc. Industrielle de Hélouan, Enan Frères & Co.
Habib, R., commis, Bureau de Prêts, Crédit Foncier, dom. Fagallah.
Habib Sadek, prop. de la pharmacie *Al-Kamal*, Midan Madbouli. TÉLÉPH. 1100.
Habib Salama eff., inspecteur de l'exploitation aux Chemins de Fer, TÉLÉPH. dom. 1595.
Habib Tewfik eff., chef de la Caisse interne aux Postes.
Habib Tiab eff., serv. des imprimés, économat Central, Min. des Fin.
Habib Youssef eff., commis, comptab. centrale, Min. des Fin.
Habif, Dr Nessim, médecin, clinique Mousky, pharmacie Pasteur, dom. Bab el-Louk.
Haboba, Marco, import. et exportation, Hamzawi, okelle Madkour, B.P. 1364.
Habra, Habib, inspecteur en chef du Crédit Foncier, Midan Madbouli.
Habra, Michel, tapis persans et soieries, r. Neuve, 33.
Hacco, Robert, serv. comptab., Anglo-Egyptian Bank.
Hache, Prof. Dr L., médecin, rd.-pt. Suarès, TÉLÉPH. 3008.
Hachem, G., tailleur, av. de Choubrah.
Hackh, Hugo, pianos et musique, Ch. Emad el-Dine, imm. S. de la Soc. belge-égypt, B.P. 199, TÉLÉPH. 2811.
Haddad, A. Y., Ch. Gameh Charkass, Tadros Mansions.
Haddad, Alexandre, prop. du *Soudan Bodega*, bar, Ch. Wagh el-Berka, 13.
Haddad, Antoine, rentier, Tewfikieh.
Haddad, Bichara, tailleur, Ch. el-Zaher.
Haddad, Elias Suleïman eff., m. a., Corps Médical, Armée égypt.
Haddad, G., commis, bureau de traduction et de vérification, Crédit Foncier, dom. Ch. Daher.
Haddad, Gabriel, avocat, Ch. el-Manakh, 5.
Haddad, Gamil, attaché à la Cie. Agricole du Nil, Ch. el-Fagallah, imm. Hassan Oushet.
Haddad, Goubran Khouri, nég.-com., Darb el-Guenenah, TÉLÉPH. 876, B.P. 319, dom. Faggallah.
Haddad, Jean E., nég.-com., bureau de renseignements, Haret el-Chichini, 5, B.P. 1074.
Haddad, K. I., forgeron, Ch. Abbas, 127.
Haddad, Moussa, menuisier-ébeniste, entrepreneur, Ch. el-Zaher.
Haddad, Dr S., dentiste, Ch. Abdel-Hakk el-Sombâti, 4.
Haddad, Sélim H., rédacteur au Journal *Al-Ahram*.
Haddad, Sélim S., artiste-peintre, inventeur et prop. de la machine à écrire «Idris et Haddad», American Stores, fournitures pour bureaux, Ch. Kasr el-Nil, 34, TÉLÉPH. 1352.
Hadgès bey, Dr Alfred, médecin des Domaines de l'Etat, Square Halim, TÉLÉPH. 582.
Hadjès, Edgard, de la maison Hadjès & Co., dom. Ch. Zaki.
Hadjès, Ed., & Co., nég.-com., huiles minérales, Ch. el-Madabegh, 37, TÉLÉPH. 1656.
Hadjès, Humbert, de la maison Ed. Hadjès & Co.
Hadjès & Co., agents du papier à cigarettes *Union Paper*, TÉLÉPH. 2546, B.P. 1150.
Hadjetian, N. & A., frères, cigarettes Ch. Wagh el-Berka et Ch. Clot bey, 6, TÉLÉPH. 2292.
Hadjian, Samig & Co., prop. du *café de la Paix*, pl. de l'Opera, imm. Chawarby, TÉLÉPH. 1045.
Hadjiandrea, A. J., cordonnier, Ch. Soliman pacha, 17.
Hadjiandreo, Costi, & Co., coiffeurs, salon du *Progrès*, Ch. Maghraby, 3.
Hadji Bekir, confiseur, Ch. Kasr el-Nil, 45.
Hadji Dimoulas & Mourtzos, prop. de la grande épicerie et confiserie *Khédiviale*, Ch. Emad el-Dine, TÉLÉPH. 2687.
Hadji Gabriel, M., chef des Titres à la Banque d'Athènes.

PASTILLES VALDA
Pour l'antisepsie des Voies respiratoires

Hadjigheorgiou, Georges, assist. manager, Vacuum Oil Co.
Hadji Kiriakou, Ch., prop. du café et bar *Venezia*, rd.-pt. Suarès.
Hadjimikhail, Ap., prop. de la *Royal Bakery*, Ch. Mazloum pacha, 11.
Hadjipetros, Nicolas, avocat, Ch. el-Madabegh, 18, TÉLÉPH. dom. 1142.
Hadji Rallis, B. V., nég. en huiles et denrées coloniales, Ch. Gameh el Banat (Darb el-Saada).
Hadjistylianos, D., nég.-com., Haret Ocely.
Hadjopoulos, Costi, tailleur, Ch. Abdel-Aziz, 21.
Hafez Abdel-Nabi, juge, trib. ind. de 1re inst.
Hafez Afifi, Dr, médecin, Ch. Dawawine, 71, TÉLÉPH. 1361.
Hafez Ahmed, tarbouchier, Ch. Mohamed Aly, 83.
Hafez Fawzi eff., Youzb., serv. de Recrutement, Min. de la Guerre.
Hafez Gabr, vitrier, Ch. Gameh el-Banat, dom. Darb el-Saada, 5.
Hafez Galal, Dr médecin, Atfet el-Erksoussi (Mohamed Aly).
Hafez Ghoneïm eff., Youzb., 3me Bataillon, Armée égypt.
Hafez Khalil bey, 1er moawen, serv. Admin., Gouvernorat.
Hafez Mohamed, manufactures, Ch. el-Fouatieh.
Hafez Mohamed eff., commis, bureau de la comptab. et fournitures, Adm. de l'Enseignement Agricole, Industriel et Commercial.
Hafez Sayed Abbasi, cigarettes, Ch. Mohamed Aly.
Hafez Sid Ahmed eff., commis, contrôle de la comptab., Min. des Trav. publ.
Hafez Sidky eff., Youzb., prof. militaire, école Militaire.
Hafez Wali eff., sous-chef du bureau du personnel et de la statistique à l'Adm. de l'Enseign. Agricole, Industriel et Commercial.
Haggag Atia eff., sous-chef de bureau, Contributions Directes, Min. des Fin.
Haggag, Elie, expéditionnaire au trib. mixte.
Haggag Youssef, coiffeur, salon de *Choubrah*, av. de Choubrah.
Haggar, Sélim bey, greffier en chef, trib. mixte de 1re inst., B.P. 335.
Haggenmacher, Marie, pension, Ch. el-Maghrabi, 21.
Haggi Basilio, G., prop. de la *New English Dispensary* et de la *Robert's English Pharmacy*, B.P. 276, dom. Ch. Chawarby pacha, 6.
Haggimanoli, Jean E., fondé de pouvoirs, Banque d'Orient.
Haggimanoli, P., attaché au secrétariat, Agricultural Bank.
Haggi Nicolaou, Ch., laiterie, Ch. Wabour el-Miah, 48.
Hagopian, Bedros, forgeron, Gheit el-Nouby.
Hagopian, Ohannès, chef du bureau du Personnel, Min. de l'Intérieur.
Haguine, Mohamed Omar, coiffeur, Ch. el-Faggalah, 23.
Haibart, T., & Co., entrepreneurs, Haret el-Chawarby, 2, B.P. 399.
Haïcalis & Co., cigarettes, av. de Choubrah, B.P. 753.
Haïdar pacha, S. E. (Daïra), Ch. Cheikh Rihane, TÉLÉPH. 256.
Haïk, Habib M., épicier, Ch. el-Zaher.
Haïm, Albert S., gérant de la Société Palacci Fils, Haïm & Co.
Haïm, Léon, serv. renseignementes, Banco di Roma.
Hainemann, Mme Pepi, couturière, Ch. Clot bey.
Haines, J., contrôleur aux Contributions Directes, Min. des Fin., Ch. Soliman pacha, 32.
Haki, M., prop. de la *New Boulac Dispensary*, Ch. Aboul-Ela, TÉLÉPH. 1847.
Haki, Mohamed Hussein, cigarettes, Ch. el-Koubri.
Hakim (pharmacie), Mme Moussa Hakim prop., av. de Choubrah.
Hakim, Alfred G., de la maison W. Geiger & Co., dom. Birket el-Rathle.
Hakim, E. D., marchand-tailleur, Ch. Abdine, 12, en face le Caracol.
Hakim, Elias, à la National Bank.

THE SHANGHAI LIFE INSURANCE Co., Ltd.
Assurances Mixtes, Combinées, Rentes Viagères et Dotations d'Enfants
DIRECTION PARTICULIÈRE POUR L'EGYPTE
Alexandrie, Place des Consuls, 10 - P. O. B. 954 - Téléphone 743

Hakim, Elie S., & Co., nég. en manufactures, Ch. Gameh el-Banat.
Hakim, J., tailleur.
Hakim, Levi, & Co., marchands-tailleurs, boul. Abdel-Aziz, 13.
Hakim, Joseph, attaché à la maison A. de Toledo.
Hakim, Nicolas bey, directeur aux Contributions directes, Min. des Fin.
Hakim Salib eff., commis à la comptab. du Min. des Trav. publics.
Hakim & Géhami, nég.-com., nég. en fil de coton, soie écrue, coloniaux, thé et articles des Indes, okelle Abou Osbah, r. Neuve, B.P. 458.
Haladjian, Artine, cordonnier, av. de Boulac, 2.
Haladjian, Mihran, épicier, Ch. Gameh Banat.
Halawani, Amin Aly, bois de construction, Boulac, TÉLÉPH. 1249.
Halawani, Khalil, prop. de l'*Egyptian Shop*, Khan-Khalil.
Halawani, S., pâtissier, Mousky, 65.
Haleplian, Garabed, chef-comptable de la fabrique de cigarettes Matossian.
Halford, avocat (cabinet Leveaux & Halford).
Halim Doss eff., sous-directeur, Contentieux, Min. des Fin.
Halim Ghaleb, agent comptable de la Cie Intern. des Wagons-Lits.
Halim Ghannami eff., greffier, Cour d'appel ind.
Halim Ghizawi, expédition. trib. mixte.
Halim Ghobrial eff., commis, contributions directes, Min. des Fin.
Halim Khalil Saadeh eff., m. a., corps médical, Armée Egypt.
Halim pacha Saïd, S. A. le Prince, Ch. Foum el-Teraah, TÉLÉPH. 1528, B.P. 632.
Halim Soliman Choukeïr eff., m. a., Corps Médical, Armée égypt.
Halim Tadros eff., commis, serv. de la presse et des permis, Min. de l'Intérieur.
Halim Tadros eff., chef du bureau de la Comptab. des Magasins aux Chemins de fer.
Hall, A. A., district engineer, Egyptian Delta Light Railways Ltd.
Hall, H. Victor, expert comptable chez W. B. Peat & Co.
Hall, Captain G. C. M., D. S. O., chef de l'Exploitation aux Chemins de Fer, Zamalek, Guezira, TÉLÉPH. 1837.
Hallag bey, Léon, chef de bureau au secrétariat des Domaines de l'Etat, dom. Ch. Borsa, 5.
Hallbauer, Hermann, ingénieur, directeur de la Gasmotoren-Fabrik Deutz, filiale Cairo, dom. palais Koubbeh, villa-Esther.
Hallbauer, Walter, attaché à la Gasmotoren-Fabrik Deutz, filiale Cairo, B.P. 878.
Haller, A., dom. av. Boulac, imm. Chemla.
Halton, Herbert W., conseiller à la Cour d'Appel ind., prof. de droit civil (sect. anglaise) école khéd. de Droit, Ch. Gameh Charkass, Tadros Mansions.
Halton, John, juge au trib. mixte.
Hamamdjian, A. H., *Old England*, chemiserie, bonneterie, chaussures et cravates, Ch. Kamel, B.P. 1219, TÉLÉPH. 2919.
Hamamdjian, Ing. Armenak, architecte chez Augusto De Farro & Co., dom. Choubrah,
Hamaoui, V. & J. & Co., nég.-com., Sabaa Kaat, r. Neuve, B.P. 441, dom. Abbassieh.
Hamawi, Behor J., & Son, nég. en manufactures, r. Neuve.
Hamawi Cousins, manufactures, r. Neuve, 16.
Hamawi, Sélim pacha, prop. du Journal *El-Falah*, Ch. Abbas.
Hamawi, Zaki A., manufactures, r. Neuve, 37.
Hamburg & Anglo-American Nile Co., pl. de l'Opéra, imm. Continental, TÉLÉPH. 232, B.P. 686 (voir page 372).
Hamburg Bremen Fire Insurance Co., Alfredo Beer agent, Ch. el-Madabegh, 15, TÉLÉPH. 32.
Hamdi Ahmed Gamil, avocat aux trib. mixtes.
Hamdi Sadik bey & Co., Ch. Emad el-Dine, 2.
Hamed Abdel-Latif eff., commis à l'Inspection du Centre, Delta, Min. des Travaux publics.

IODOKINOL Dépuratif, Stomachique, et régénateur de forces.
En vente dans toutes les drogueries et grandes pharmacies.

Hamed Abdel-Moti el-Fiki eff., m. a., serv. approvisionnement, Armée égypt.
Hamed Aboul-Seoud, coiffeur, Ch. Mohamed Aly.
Hamed Afifi eff., prof. à l'école secondaire Tewfikieh.
Hamed Afifi, coiffeur, Ch. Darb el-Ahmar.
Hamed Aly eff., ingénieur, bâtiments du Sud, Min. des Trav. Publ.
Hamed Aly, Kyrieris & Co., nég.-com., céréales, Ch. Kasr el-Nil, 19 et Rod el-Farag, TÉLÉPH. 806.
Hamed Chaker bey, Dr, médecin, Ch. Mohamed Aly, TÉLÉPH. 810.
Hamed Chawarby, au Min. de la Justice, TÉLÉPH. 433, dom. Ch. el-Saha, 3, TÉLÉPH. 510, résidence à Galioub.
Hamed Chawki Aly, Dr, médecin, Ch. Darbel-Aghawat (Mogharbelin).
Hamed (el-Cheikh,) publiciste, Journal *Al-Moayad*.
Hamed Hamdi eff., huissier en chef, trib. ind. de 1re inst.
Hamed Hamdi eff., Youzb., serv. magasins, Armée égypt.
Hamed Khalifa, blanchisseur, Ch. el-Dawawine, 59.
Hamed Hussein Wali, Dr, médecin, Min. de l'Instruction publique.
Hamed el-Magraby, dom. Massarah.
Hamed el-Meshkaoui eff. m.t., 3me bataillon, Armée égypt.
Hamed Mohamed Khalil, couleurs, vernis, ferronnerie, quincaillerie, Ch. Moh. Aly.
Hamed Moussa (Cheikh), prof., école secondaire Tewfikieh.
Hamed Moustapha, commis, immeubles libres, Min. des Fin.
Hamed Nadim, phonographes et horloger, Ch. Abdine, 25.
Hamed Oassef, Dr M., médecin, Ch. Dawawine, 36, TÉLÉPH. 1131.
Hamed Radouan bey, juge au trib. ind. de 1re inst.
Hamed Saad eff., Bimb., en disponibilité.
Hamed Sayed eff., m. t., directeur de la fanfare Soudanaise, Armée égypt.
Hamed Youssef, coiffeur, Ch. Abbassieh.
Hamed Zahran, Dr, médecin de l'hospice des Aliénés, clin. et dom. Haret Abdel-Hamid, 1 (Abbassieh), TÉLÉPH. 1054.
Hamed Zaky, prop. de l'épicerie *Générale*, Ch. el-Zaher, 59.
Hamida Hanem (daïra), Ch. Mazloum pacha, 6, TÉLÉPH. 562, B.P. 1034.
Hamilton, Robt. W., dentiste, Ch. Azbak, 4.
Hamilton, T. B., prof. de médecine légale, école de Médecine et de Pharmacie, médecin légiste à la Cour d'Appel ind., dom. Ch. Emad el-Dine, TÉLÉPH. 1944, Turf Club.
Hamis, Rev. Père Stefanos, curé, interprète arabe du culte grec-orthodoxe.
Hammerstein-Loxten, Baron Von, serv. comptabilité, Deutsche Orientbank, dom. av. de la Basilique, imm. 3|A (Heliopolis).
Hammouda Abdou bey, avocat.
Hamouda, Emile, commis, serv. central d'enregistrement et des archives, Min. des Finances.
Hamza Fahmy bey, directeur du bureau arabe du Cabinet de S. A. le Khédive.
Hamza Fathallah (Cheikh), inspecteur, Min. de l'Instruction Publique.
Hamza Hassan, cigarettes, Ch. el-Saha, 5.
Hana, E., & Co., pharmacie et droguerie, Ch. el-Faggalah, TÉLÉPH. 1051.
Hanafi Hanafi, coiffeur, *grand salon du Paradis*, Ch. Wagh el-Berka et r. Neuve, TÉLÉPH. 786.
Hanafi Saleh, doreur, Ch. Khaïrate.
Hanafi Youssef, coiffeur, Ch. Abdine, 32.
Hanan, Edgard, chef des titres, Cattaui frères & Co.
Hanan, Ibrahim, caissier chez J. M. Cattaui figli & Co., dom. Abbassieh.
Hanan, Jacques, à la National Bank.
Hanan, Maurice, à la National Bank.
Hanan, Victor I., directeur de la maison Léon Heller et de la Soc. An. de Tuyaux & Poteaux en Ciment armé « Système Siegwert », Ch. el-Maghraby, 7, TÉLÉPH. 192, B.P. 111, dom. Ch. el-Daher.
Hanan, Victor N., placier de la maison Victor Fermo, dom. r. Madaress, 29 (Sakakini).

L'Imprimerie de la **SOCIÉTÉ ANONYME EGYPTIENNE DE PUBLICITÉ**
30, rue Kasr-el-Nil, LE CAIRE
Imprime vite, bien et à bon marché

Hananel, M., nég.-com., dédouanement, transit, Ch. Bibars, 12.
Handrinos, S., matériaux de construction, Boulac, imm. Wlandi, TÉLÉPH. 2391, B.P. 1377, dom. Choubrah, imm. Nachaty.
Hanemian, A., préparateur, école secondaire Tewfikieh.
Hanessian, Mme A., couturière, Ch. Kamel, 3.
Hankar, pension Belge, Ch. Soliman pacha, 15.
Hankey, S. Alers, directeur général de la Mortgage Co. of Egypt, Ltd.
Hanki, Aziz bey, avocat aux Trib. ind., Ch. Makar bey, 5, TÉLÉPH. bureau 1023, dom. 1613.
Hanki bey, Joseph, chef de bureau aux Irrigations de la Basse-Egypte, Min. des Trav. Publics, TÉLÉPH. 1613, dom. Ch. Makar bey, 5.
Hanki, Yacoub, avocat, TÉLÉPH. bureau 1023, dom. 1613.
Hanna Atallah, bijoutier, Sagha.
Hanna Ayad eff., chef de bureau aux Contributions Directes, Min. des Fin.
Hanna Bichaï eff., commis, Pensions, Min. des Fin.
Hanna, E. T., & Co., nég.-com., Ch. Abou el-Riche, 36 (Faggalah), B.P. Faggalah 54.
Hanna Ekladious eff., commis de 1re classe, serv. Pensions, Min. des Fin.
Hanna Fanous Nada eff., commis, serv. du Contentieux, Min. de l'Intérieur.
Hanna Fanous & Co., tarbouchiers et nég. en tarbouches, Ch. el-Fagallah.
Hanna Farid, serv. économat, Anglo-Egyptian Bank.
Hanna Gayed, nég.-com., r. de l'église catholique (Mouski).
Hanna Ghatas eff., commis de 1re classe, immeubles libres, Min. des Fin.
Hanna Guirgues Ebeïd eff., commis, vérification des administr., Min. des Fin.
Hanna Ishak & Co., mercerie, r. Neuve, 23, B.P. Guria 54.
Hanna Jammal & Co., cordonniers, Ch. Clot bey.
Hanna Katkout, menuisier, Ch. Faggalah.
Hanna Khalil, expert près les trib. ind.
Hanna Khalil eff., commis, vérifications et écritures, Trésorerie, Min. des Fin.
Hanna Megalli, expert comptable et agronome, Ch. el-Kantara (Kolali).
Hanna Meleika, bijoutier, Sagha.
Hanna Messiha eff., sous-chef de bureau, comptab. du Min. de l'Intérieur au Min. des Fin.
Hanna Mikhail eff., attaché à la National Hotels & Residences Co., dom. r. Saptieh, 1.
Hanna Morcos, avocat, Ch. Faggalah, 7, TÉLÉPH. 1524, dom. 2519.
Hanna Nasrallah pacha, président du trib. mixte.
Hanna Nessim, entrepreneur, Ch. Cheikh Youssef, 5.
Hanna Nessim eff., commis, bureau du personnel et de la compt., Min. de l'Int.
Hanna, P., attaché à l'Eastern Telegraph Co. Ltd.
Hanna, Samuel, avocat, Ch. Fagallah, 5, TÉLÉPH. 1524, dom. Heliopolis.
Hanna Tadros eff., caissier à la Cour d'Appel ind.
Hanna Wahba, avocat, boul. Mohamed Aly, TÉLÉPH. 863.
Hanna Youssef, coiffeur, boul. Clot bey.
Hanna Youssef Hanna eff., m. t., serv. Approvisionnements, Armée égypt.
Hanna Zaki eff., commis, comptab. centrale, Min. des Fin.
Hannay, Bimb. A. G. Rainsford, serv. des Travaux, Armée égypt.
Hanoka, Albert, fondé de pouvoirs, Salonica Cigarettes Co., TÉLÉPH. 787, B.P. 720, dom. pl. Mariette pacha.
Hanoka, Léon, comptable secrétaire du Prof. G. Sampaolo.
Hanrion, Mme Vve L., pension, Ch. Emad el-Dine, imm. S.
Hanseatische Fire Insurance Co. of Hambourg, M. Padova & Co agents, Ch. Kasr el-Nil, 50, TÉLÉPH. 1760.
Hanselmann, W., prop. de l'*Anglo-Swiss Photo-Studio*, Ch. el-Maghrabi, 11.
Hantour, Hassan Mohamed, bicyclettes, Ch. Nubar pacha, 29 et Ch. el-Koubri Kasr el-Nil, 48.

Chateau Aja Hamburger & Cº
VIN ROUGE CLAIR DE TABLE
PATRAS-Grèce Maison fondée en 1846.

Hantower, L. L., c/o Lloyd Autrichien, Ch. el-Maghraby, TÉLÉPH. 192, B.P. 111.
Hanworth, W. C., prof. à l'école secondaire Tewfikieh.
Hany, Emile (succr. de V. Hany), papiers peints, peintre-décorateur, Darb el-Guinénah, 7 (Clot bey).
Hara, Charles, comptable-caissier chez Augusto De Farro & Co., dom. Ch. Sakakini, imm. Melidis.
Hara, E., nég. en manufactures, r. Neuve, 6.
Harari, Abdou & Co., nég. en manufactures, Hamzaoui, okelle Okhi, B.P. 170.
Harari, Albert, électricité, Ch. el-Madabagh, 11, TÉLÉPH. 2533.
Harari, David, de la maison Lichtenstern & Harari, Ch. Dessouki, 6, B.P. 156.
Harari, Ezra, placier à l'Egyptian Investment & Agency Ltd.
Harari frères & Co., nég.-com., Hoche Issa, TÉLÉPH. 1779, B.P. 839.
Harari, Ibrahim, huissier près le tribunal mixte.
Harari, Joseph, chef-placier chez Michel Sackenreuther, dom. rd.-pt. Sakakini, 32, imm. Mossery.
Harari, Lazar, serv. titres, Deutsche Orientbank.
Harari, Maurice, serv. escomptes, Anglo-Egyptian Bank.
Harari, Nathan, nég.-com., étoffes, Hamzawi, okelle Tarabichi, B.P. 53 Ghourieh, dom. Daher.
Harari, S., inspecteur, Crédit Foncier.
Harari, S. H., & Co., nég. en manufactures, r. Darb el-Saada, B.P. 1297, dom. Ghamrah (Abbassieh).
Harari, S M. I., & Co., nég. en manufactures, Haret Chichini (Hamzawi), TÉLÉPH. 1336, B.P. 330.
Harari, Salomon, dom. av. Boulac, 9.
Harari pacha, S.E. V., C.M.G., liquidateur de la Soc. égypt. de la Daïra Sanieh, dom. Ch. Kasr el-Doubara TÉLÉPH. 618.
Harari, V. Salibi & Co., courtiers en valeurs, Ch. el-Maghrabi, TÉLÉPH. 2620.
Harari, Zaki, expert agronome, Midan Bab el-Khalk.
Harfouche, S. J., commis, bureau de traduction et de vérification, Crédit Foncier, dom. Haret Ahmed Nafeh, 13 (Fagallah), B.P. 1314.
Haring, Mme, pension, Ch. Abdel-Aziz, 26.
Hariri, Wadih, pharmacie, Ch. el-Fagallah, 15, TÉLÉPH. 1798, dom. r. Moulin el-Signora, 13.
Harissiadis, Athanase, cigarettes, Ch. Kochlak Abdine, 7, TÉLÉPH. 1168, B.P. 589,
Harissiadis, Dr Epaminondas, médecin, pl. Ataba el-Khadra, imm. des Wakfs. TÉLÉPH. 1312.
Harissiadis, Socrate, B.P. 1128.
Harle, R., inspecteur des Travaux Industriels et des Machines aux Prisons.
Harmalin, Jacques, imprimeur, Calcutta Bldgs, papeterie Ch. el-Maghrabi, 18.
Haronian, Ath., tailleur, Ch. Emad el-Dine, 1.
Haroun Abdel-Razek (Cheikh), cheikh el-Soda el-Malkieh.
Haroun frères, cordonniers r. Neuve.
Haroun Saïd eff., m. t., serv. magasins, Armée égypt.
Harpur, Dr F. J., chaplain of the Church Missionary Society hospital and School, Vieux-Caire.
Harrison, Miss, hon. secretary, Young Womens Christian Association.
Harrison, E. A., directeur général de la Thos, Cook & Son (Egypt) Ltd, Shepheard's Hotel.
Hart, Prof. John, enseignant à l'école secondaire italienne.
Hart, William Donald, directeur de la Cie d'assur. *The Gresham*, Ch. Soliman pacha, dom. Meadi, TÉLÉPH. 9.
Hartmann, Trangott, chef du serv. des réseaux électriques, Cie du Gaz.
Harvey pacha, Mirmiran, Georges G., C.M.G., commandant de la Police, dom. Ch. Emad el-Dine, imm. T. de la Soc. Belge égypt., TÉLÉPH. 2913.
Harvey, Henry Paul, conseiller financier, Ministère des Finances, dom. Guizeh, TÉLÉPH. 1545.
Harvey Brothers, B.P. 1413.
Haseeb Gabriel, Ch. el-Maghraby, 7.

SOCIÉTÉ ANONYME DES GRANDS MAGASINS DE NOUVEAUTÉS
"AU PROGRÈS"
CAIRE — près du Crédit Lyonnais — CAIRE
CONFECTIONS POUR DAMES, TISSUS HAUTES NOUVEAUTÉS, BONNETERIE, AMEUBLEMENTS, BLANC, MERCERIE

Haskia, Henri, concierge à l'hôtel Bristol, TÉLÉPH. 530, B.P. 863.
Hassan Abadi bey, A.D.C., serv. des Bateaux de S.A. le Khédive.
Hassan Abdel-Karim eff., inspecteur, comptab. et contrôle, Chemins de fer.
Hassan Abdel-Khalek, cigarettes, Ch. Bab el-Charieh.
Hassan Abdel-Khalek, doreur, Ch. el-Khalig (Gameh el-Banat).
Hassan Abdel-Mooti, avocat, Ch. Mohamed Aly, 106, TÉLÉPH. 1992.
Hassan Abdel-Rahman eff., commis, serv. des vérifications des provinces et gouvernorats, Min. des Fin.
Hassan Abdel-Rahman, commis, écritures centrales, Min. des Fin.
Hassan Abdel-Raouf eff., commis, contributions directes, Min. des Fin.
Hassan Abdel-Razek bey, avocat, derrière le Palais d'Abdine, TÉLÉPH. 557.
Hassan Abdel-Semie, m. a., Artillerie, Armée égypt.
Hassan Achmawi eff., commis, Delta Barrage, Min. des Trav. publ.
Hassan Afifi eff., traducteur du Conseil Législatif et de l'Assemblée Générale.
Hassan el-Agati & Co., restaurant, Ch. Wagh el-Berka.
Hassan Ahmed eff., huissier, trib. som. ind. de l'Esbékieh.
Hassan Ahmed, tarbouchier et coiffeur, av. de Choubrah.
Hassan Ahmed, marchand-tailleur, boul. Mohamed Aly.
Hassan Ahmed eff., huissier en chef, trib. som. ind. de l'Ezbékieh.
Hassan Ahmed Charkawi, Youzb., Police du Min. des Fin. au Min. de la Guerre.
Hassan Ahmed el-Arkan eff., commis, serv. enregistrement, Min. des Fin.
Hassan Ahmed el-Gohari eff., commis, serv. des magasins, Min. de l'Intérieur.
Hassan Ahmed Sayed eff., mécanicien du vapeur *Boulac*, serv. mécanique, Min. des Trav. Publics.
Hassan Aly eff., commis, serv. de la Sécurité Publ., Min. de l'Intérieur.
Hassan Aly, commis, trib. ind. de 1re inst.
Hassan Aly eff., commis, Arsenal, serv. mécanique, Min. des Trav. publ.
Hassan Aly eff., greffier, trib. som. ind. d'Abdine.
Hassan Aly eff., m. a. katib, serv. du Recrutement, Armée égypt.
Hassan Aly eff., installations sanitaires, Nasrieh, TÉLÉPH. 1536.
Hassan Aly, ferblantier, Ch. Gheit el-Edrah.
Hassan Aly Badihi eff., aide-caissier, trésorerie, Min. des Fin.
Hassan Aly Chahat eff., m.t., officier de cavalerie de S. A. Khédive.
Hassan Aly el-Cherbini eff., commis-greffier au trib. ind. de 1re inst.
Hassan Aly Khamis, denrées coloniales, Ch. Kabouet el-Zina.
Hassan Aly el-Sarvi, matér. de construction, Ch. Abbas, 125.
Hassan Ammar, avocat, Ch. Gheit el-Eddah, 27, dom. r. Helmieh, imm. Hassan bey Orfi.
Hassan Anis bey, secrétaire particulier, bureau du conseiller, Min. de l'Intérieur.
Hassan Aref eff., commis de 1re classe, bureau arabe, secrétariat du Conseil Législatif et de l'Assemblée Générale.
Hassan Assaf bey, agriculteur, Darb el-Chams (Sayeda-Zénab), TÉLÉPH. 3198 et 33 Helouan, B.P. 1067.
Hassan Attia eff., Saghk., serv. des Transports, Min. de la Guerre.
Hassan Badawi eff., moawen à la Daïra Khassa Khédiviale.
Hassan Badawi, atelier de dorure, r. Mohamed Aly.
Hassan el-Badri, marchand en gros, fruits secs, épices, savon, céréales, etc., Sikket el-Guédideh, TÉLÉPH. 1066, dom. r. Chamawani (Sikket el-Guédideh).
Hassan Badr eff., Youzb., 7me bataillon, Armée égypt.
Hassan Bahgat eff., Youzb., Artillerie, Armée égypt.
Hassan Bakri bey, entrepreneur, Ch. el-Madabegh, 42, TÉLÉPH. dom. 1287, B.P. 656.
Hassan Bali eff., commis, immeubles libres, Min. des Fin.

BAUME BENGUÉ
Soulagement instantané
RHUMATISMES, GOUTTE, NÉVRALGIES

Hassan Chahawi eff., Youzb., officier commandant de la prison militaire, zones militaires de 1re classe, Min. de la Guerre.
Hassan Chahin, Dr, anaesthelist, Kasr el-Aïni Hospital.
Hassan Chahin eff., bachkateb, daïra de S. A. la Khédivah-mère.
Hassan Chawki eff., prof. à l'école secondaire Tewfikieh.
Hassan Chawki eff., commis de 1re classe, division admin., Min. de l'Intérieur.
Hassan Chehata, tailleur, Ch. Mohamed Aly, 36.
Hassan, Elie, encaisseur, Cie. du Gaz.
Hassan Fahmi Mohamed eff., commis, serv. de la sécurité publique, Min. de l'Intérieur.
Hassan Fahmi eff., chef-comptable aux Mehkemehs Chariehs.
Hassan Fahmy Ismaïl, prof. d'arithmétique commerciale et de tenue de livres, école Khéd. de Comptabilité et de Commerce.
Hassan Fahmy eff., commis, contrôle de la Comptab. du Min. des Trav. publ.
Hassan Farag, confiseur, Ch. Khaïrate, 17.
Hassan Farghal eff., commis, bureau arabe, serv. administr., Min. des Trav. Publics.
Hassan Farid eff., avocat délégué au Contentieux de l'Adm. des Wakfs, dom. Ch. Chaïkhoun Emmaret, imm. Latif pacha (Khalifa).
Hassan Fathy bey, directeur des trav. (Wadi), 1er Cercle d'Irrigations, Min. des Trav. Publ.
Hassan Fayek, prof., école secondaire Tewfikieh.
Hassan, G., & Co., nég. en manufactures, plumes d'autruche et ivoire et articles du Soudan, Ch. el-Mangallah (Hamzaoui), TÉLÉPH. 873, B.P. 294.
Hassan Galal bey, conseiller à la Cour d'Appel Indigène.
Hassan Gabr, vitrier, Ch. Gameh el-Banat.
Hassan Ghoneim, tapissier, Ch. Darb el-Ahmar.
Hassan, Giuseppe, de la maison G. Hassan & Co., dom. Ch. el-Madabegh, 15, TÉLÉPH. 854.
Hassan, H., directeur de la maison Stein & Co., Darb el-Saada, TÉLÉPH. 3064, B.P. 1378.
Hassan, H. S., & Co., nég.-com., r. Neuve.
Hassan Hanafi, tailleur, Ch. Khaïrate.
Hassan Hassan Gad, coiffeur, Ch. el-Zaher.
Hassan Hassan el-Zeïni, restaurant, Ch. el-Abbassieh.
Hassan Hassanein, tarbouchier, Mouski.
Hassan Hassib eff., Youzb., serv. du Recrutement, Armée égypt.
Hassan Helmi eff., maître des cérémonies de S.A. de Khédive.
Hassan Helmi eff., Miralaï.
Hassan Helmi eff., Youzb., officier d'état-major de S. A. le Khédive.
Hassan Helmi eff., commis de 1re classe, vérifications et écritures, Trésorerie centrale, Min. des Fin.
Hassan Helmy, Dr, médecin, r. Abdine, 15.
Hassan Hemmat eff., commis, Contributions directes, Min. des Fin.
Hassan Hosni, avocat, Midan Bab el-Khalk.
Hassan Hosni, cordonnier, Ch Gameh el-Banat et Ch. Mohamed Aly, 116.
Hassan Hosni eff., commis au parquet du trib. som. ind. d'Abdine.
Hassan Hosni eff., commis, Comptabilité du Min. des Trav. Publics, Min. des Fin.
Hassan Hosni eff., commis, bureau arabe, serv. adm., Min. des Trav. Publ.
Hassan Hosni eff., commis, trib. som. ind. du Mousky.
Hassan Hosni Abbas eff., commis, vérification des Adm., Min. des Fin.
Hassan Hosni Aly, expéditionnaire au trib. mixte.
Hassan Hosni el-Cheebi, attaché à la Statistique de l'Etat, secrétaire arabe de la A. I. P. A., dom. r. Abou Khoda (Abbassieh).
Hassan Hosni Chefik eff., Saghk., officier d'état-major de S. A. le Khédive.
Hassan Hosni Elwy eff., Youzb., serv. du Recrutement, Armée égypt.
Hassan Hosni el-Gehawy, m. t., Artillerie, Armée égypt.
Hassan Housni Naguib eff., commis, serv. de la sécurité publ., Min. de l'Intérieur.

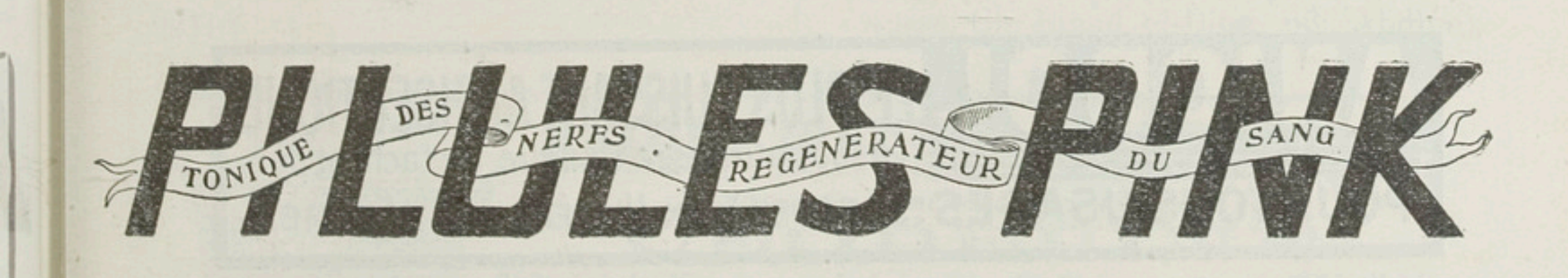

Hassan Husni Taher eff., m. t., Artillerie, Armée égypt.
Hassan Hosni el-Zaidi, m. a., Artillerie, Armée égypt.
Hassan Ibrahim eff., commis, bureau arabe, serv. adm., Min. des Trav. Publ.
Hassan Ibrahim, bicyclettes, Midan el-Madbouli.
Hassan Ibrahim el-Hati (Hag), restaurant, Ch. Clot-bey.
Hassan Ismaïl, couleurs et vernis, Nasrieh.
Hassan Kamel eff., commis, immeubles libres, Min. des Fin.
Hassan Kamel eff., Saghk., Corps médical, Armée égypt.
HassanK amel el-Chichini eff., prof. d'économie politique et de géographie commerciale, École Khéd. de Comptabilité et de Commerce.
Hassan Khaïry bey, rentier, Garden City (Héliopolis), TÉLÉPH. 2023.
Hassan Khalifa, tapissier, Ch. Moh. Aly.
Hassan Lamy eff., ingénieur, chargé du contrôle du magasin central, serv. mécanique, Min. des Trav. Publics.
Hassan Mahmoud bey, Dr, médecin, pl. Ataba el-Khadra, imm. Wakfs, TÉLÉPH. 3225, dom, Guinenet Rachid pacha (Sayeda Zénab), TÉLÉPH. 3284.
Hassan Mahmoud, ameublements, appareils d'éclairage, Hamzawi.
Hassan Makhlouf (Cheikh), inspecteur des Mehkémeh Charieh, Min. Justice.
Hassan Mattar, marchand-tailleur, Ch. Mohamed Aly.
Hassan Mirsal eff., commis, serv. comptab., Min. de l'Intérieur.
Hassan Moawad, pâtissier, Ch. Abdel-Aziz, 34 et pl. Ataba el-Khadra.
Hassan Mohamed eff., m. a., infanterie, Garde Khédiviale.
Hassan Mohamed bey, Miralaï, inspecteur du Nizam, Min. de l'Intérieur.
Hassan Mohamed, marchand-tailleur, Ch. el-Borg (Faggalah), TÉLÉPH. 2645.
Hassan Mohamed eff., m. t., 7me bataillon, Armée égypt.
Hassan Mohamed eff., m. t., serv. des Transports, Armée égypt.
Hassan Mohamed eff., commis, immeubles libres, Min. des Fin.
Hassan Mohamed Ayad, ameublements, verreries, etc., Ch. Hamam el-Talat.
Hassan Moharrem bey, Dr, médecin, Haret Zaraïeb (Abdel-Aziz).
Hassan, Moïse & Co., nég.-com., ferronnerie-quincaillerie, couleurs et vernis, Ch. Gameh el-Banat, 28, TÉLÉPH. 1907, B.P. 14 Gourieh.
Hassan Mourad bey, avocat des Wakfs, TÉLÉPH. 1869.
Hassan Mourad el-Mawla eff., commis, contrôle comptab., Min. des Trav. Publ.
Hassan Moustafa eff., commis au Delta Barrage, Min. des travaux publics.
Hassan Moustafa eff., huissier, trib. som. ind. d'Abdine.
Hassan Nabih eff., greffier à la Cour d'Appel ind.
Hassan, N. M., tarbouchier, r. Neuve.
Hassan Naguib bey, assistant, inspecteur, du cadastre serv. de l'Arpentage, Haret el-Karmani, 6 (Sayeda Zénab).
Hassan Nasr, avocat, Ch. Gameh el-Banat, 24.
Hassan Osman eff., commis-greffier, trib. ind. de 1re inst.
Hassan el-Rachidi, ferronnerie-quincaillerie, etc., Ch. Dawawine, 46.
Hassan Raëf, prof., école Normale Nasrieh.
Hassan Rafat eff., commis, serv. adm., Min. de l'Intérieur.
Hassan Rafat eff., Saghk., Corps Médical, Armée égypt.
Hassan Ramadan eff., dessinateur à l'Adm. de l'Enseignement Agricole, Industriel et Commercial.
Hassan Ramzi eff., commis, parquet, trib. ind. de 1re inst.
Hassan Rasmi eff., Youzb., serv. du Recrutement, Armée égypt.
Hassan Rasmi eff., sous-chef de bureau, serv. des Pensions, Min. des Fin.
Hassan Reda bey, avocat, boul. Mohamed Aly, 150, TÉLÉPH. Zeïtoun 58.
Hassan Riaz eff., sous-chef de bureau, Min. de l'Instruction publique.
Hassan Saad, peintre, Ch. Hassan el-Akbar.

ANIODOL LE PLUS PUISSANT ANTISEPTIQUE
ni caustique, ni toxique, ne tachant pas.
POUR TOUS USAGES : SOINS DES YEUX. HYGIÈNE DE LA FEMME, ETC

Hassan Saada bey, rentier, Ch. Mohamed Aly.
Hassan Sabet, artiste, r. Milton (Mounira).
Hassan Sabri bey, avocat, Ch. Abdine, 41, TÉLÉPH. 1227.
Hassan Safwat eff., Youzb., officier attaché à l'Adm. des Prisons, Min. de la Guerre.
Hassan Saïd bey, directeur de la Deutsche Orientbank, TÉLÉPH. 243.
Hassan Saïd, ingénieur agronome, Ch. Gameh Charkass, 9.
Hassan Salem, entrepreneur, matér. de construction, Ch. el-Manakh, 20.
Hassan Sarkank, expéditionnaire de 3me classe au trib. mixte.
Hassan Seddik eff., secrétaire du Club des anciens élèves de l'école khéd. d'Arts et Métiers.
Hassan Sobh & Co., courtiers en immeubles, Ch. el-Manakh, 3, TÉLÉPH. 450, B.P. 278.
Hassan Taher eff., m. a., infanterie, Garde Khédiviale.
Hassan Tahsin eff., commis, comptab. du Min. de l'Intérieur, Min. des Fin.
Hassan Talaat, mercerie, Abbassieh.
Hassan Tewfik eff., traducteur, bureau de traduction et de publication des ouvrages techniques, Adm. Enseignement Agricole Industriel et Commercial.
Hassan Tewfik eff., m.a., serv. de Recrutement, Armée égypt.
Hassan Tewfik, bijoutier, Ch. Gheit el-Edrah (Abdine).
Hassan, Umberto, à la National Bank.
Hassan Wahbi eff., rédacteur, cabinet arabe de S.A. le Khédive.
Hassan Wasfy bey, ingénieur en chef, Delta Barrage, Min. des Trav publ.
Hassan Yousri eff., commis, comptab. du Min. de l'Intérieur, Min. des Fin.
Hassan Youssef el-Chimmy, denrées coloniales, Ch. Kantaret el-Dekka, 21.
Hassan Youssef Kandil, m. t., Artillerie, Armée égypt.
Hassan Z. Softazada bey, Dr, médecin, Ch. Mohamed Aly, Dar Moayad, TÉLÉPH. 2469.
Hassan Zaki eff., Youzb., Artillerie, Armée égypt.
Hassan Zaki eff., commis, imm. libres, Min. des Fin.
Hassan Zaky eff., Bimb., corps médical, Armée égypt.
Hassan Zayed bey, rentier, Ch. Mansour pacha.
Hassanein Attia, tapissier, Ch. Koubri Kasr el-Nil, 55.
Hassanein Ibrahim Bashoudi eff., mécanicien du vapeur *El-Tawaf*, arsenal, Min. des Trav. publ.
Hassanein Mahmoud, blanchisseur, Ch. Doubreh, 16.
Hassanein Mohamed, cordonnier, Ch. Mohamed Aly.
Hassanein Mohamed, librairie et imprimerie *el-Moayad*, Ch. Mohamed Aly.
Hassanein Mohamed eff., commis, Bureau du Personnel et de la Statistique, Adm. de l'Enseignement Agricole, Industriel & Commercial.
Hassanein Mohamed bey, chef du bureau, Imm. Libres de l'État, Min. des Fin.
Hassanein Murad eff., m. a., Artillerie, Armée égypt.
Hassanein Rifaat, secrétaire arabe du directeur gén. des Chemins de Fer.
Hassanein Sabri bey, avocat, r. Abdine, 43.
Hassanein Sauad, confiserie et patisserie, Ch. Clot bey.
Hassanein Sayed Mohsen eff., Youzb., officier magasinier, Armée égypt.
Hasselbach, Carl, de la maison Hasselbach & Co., dom. Kasr el-Doubara, villa Olga, TÉLÉPH. 419.
Hasselbach & Co., nég.-exportateurs, Ch. Emad el-Dine, TÉLÉPH. 285, B.P. 70, Boulac 136.
Hassib Chaker Khouri eff., m. a., Corps Médical, Armée égypt.
Hassib Fouad, secrétaire européen, daïra de S. A. le Prince Youssef Kamel pacha, TÉLÉPH. 269, B.P. 1271, dom. imm. du Télégraphe Egyptien.
Hasson Frères, prop. du restaurant *Salonique*, Ch. el-Chawazlia (Mousky).
Hasson, Jacques, expédit., Cie du Gaz.
Hassopoulos, P., prop. de l'épicerie *Viennoise*, Ch. Emad el-Dine, 68 (Abdine).

BAINS D'ACIDE CARBONIQUE
Préparés instantanément par la
CÉODEUINE
Dépôt général : 18, r. des Arts, Paris-Levallois. Au Caire : chez E. DEL MAR

Hassoun, Ibrahim, auditer, B.P. 1002.
Hassoun, Lazare, agent d'affaires, Ch. el-Manakh. 11.
Hassoun, Moussa Youhane eff., Youzb., Corps Médical, Armée égypt.
Hassoun, Moïse H., bonneterie, r. Neuve, 33.
Hassoun, Nicolas, coiffeur, boul. Clot bey.
Hassoun, Salem, & Co., banquiers, r. Sekka el-Guédidah.
Hastinges, W., inspecteur divisionnaire à l'Hygiène Publique.
Haswell, C. J. R., directeur technique, serv. du tanzim du Caire, Min. des Trav. Publics, Garden City.
Hatchadourian frères, prop. de la pharmacie de *Constantinople*, boul. Mohamed Aly, TÉLÉPH. 512.
Hatchadourian, Garabed, briquetterie des Pyramides, Ramleh (Rod el-Farag), bureau Haret Zogheb.
Hatchadourian, Kevork, tarbouchier, Ch. Abdine, 4.
Hatjijeannakis, C., de la maison D. Caracostas & C. Hatjijeannakis.
Hatoun, E., antiquités et curiosités, tapis persans, arabesques, moucharabiehs, r. Neuve, 12, TÉLÉPH. 1605.
Hatoun, Elie, 2me drogman du Consulat Gén des Etats-Unis d'Amérique.
Hatt, Pierre, secrétaire de la Soc. de Bienfaisance Française, B.P. 858.
Hattab, Mahmoud Moustapha, charbon et bois, Ch. Souk el-Asr el-Kadim, (Mohamed Aly), TÉLÉPH. 1040.
Hatzfeldt-Wildenburg, Prince H. de, agent diplomatique et consul général d'Allemagne.
Hatzopoulo, Mme Costanza, sage-femme, boul. Clot-bey.
Haughton, A. J., prof., école normale Khédiviale.
Haut Commissariat Impérial Ottoman, Ch. el-Haouïati, 11 (voir page 302).
Hawara, Antoine, agent d'affaires, boul. Abdine, 45, TÉLÉPH. 875.
Hawara, J., gérant de la pharmacie Lyonnaise.
Hawawini, Neguib bey, avocat, Ch. Clot bey, TÉLÉPH. 2033.
Hawawini, W., prop. de la pharmacie du *Caire*, Ch. Clot-bey, 48, TÉLÉPH. 2033.
Hawès, Sélim, dom. Ch. Gamil.
Hawksley, Kaïm J. P. V., Artillerie (prov.), Armée égypt.
Hayah (Al), revue, bureau Ch. Wailiah es-Soghra, 64 (Abbassieh).
Hayat (Laiterie Al), Ch. Chawarby pacha, 2.
Hayati, Ahmed eff., Saghk., aide de camp de S.E. le Ministre de la Guerre.
Hayek, Elias, cordonnier, boul. Clot-bey.
Hayes, W. M., Survey Dept., Guiza.
Hayim, S. A., & Co., nég. en manufactures, Hoche Issa.
Hayman, J. V., chef-chimiste à la Soc. Anon. des Ciments d'Egypte.
Hayter, W. G., substitut du Conseiller Khédivial, Contentieux, Min. des Fin., dom. Zamalek, 9 (Guezireh).
Hayward, L. C., prof., école sec. Tewfikieh.
Hazak, Isaac S., comptable chez M. Padova & Co.
Hazak, Jacques, caissier chez Jabès, Levy & Co., dom. Ch. Fahmy, 13.
Hazan, A., cigarettes, boul. Abdel-Aziz.
Hazan, A. R., marchand-tailleur, boul. Abdel-Aziz, 29.
Hazan, D. A., de la maison R. & D. Hazan, dom. Ghamrah.
Hazan, D. M. & B. S. Fua, encadrements, glaces, vitriers, etc. Ch. el-Bosta, 7, TÉLÉPH. 2061, vente en gros Ch. Dessouki.
Hazan, I.R., nég.-com., B.P. 1143.
Hazan, Jacob, prop. de la Teinturerie *Centrale*, Ch. Taher, Ch Kasr el-Nil, 17, Ch. Fagallah et Ch. Kamel.
Hazan, John A., c/o Thos Cook & Son (Egypt) Ltd, Boulac Engine Works,
Hazan, Joseph A., *Cie Mahroussa*, tabacs, Ch. Gameh el-Banat et Ch. Clot bey, dom. Ch. Soliman pacha, 44.
Hazan, M. G. L., dom. boul. Abdine, 12, B.P. 899.
Hazan, Marc, c/o Rossano frères & Co.
Hazan, Moïse, avocat, Haret Zogheb, 5, TÉLÉPH. 3098, B.P. 642.
Hazan, R. I., de la maison R. & D. Hazan, dom. r. Mousky.

LA CLEF de cet ANNUAIRE c'est la TABLE des MATIÈRES qui est à LA FIN du volume

Hazan, R. & D., cartes postales, timbres-poste, Ch. Emad el-Dine, B.P. 290.
Hazan, V., commis, Bureau de Traduction et Vérification, Crédit Foncier, dom. Ch. Kobeïssi, 123.
Hazan, Vidal, expert en tabacs, Tewfikieh, imm. Djelal, B.P. 899.
Hazarossian, B., bottier et pédicure, Ch. el-Madabegh, 42.
Hazel, A.W., inspecteur, Min. de l'Intérieur, Turf Club.
Hazidakis, E., marchand-tailleur, r. du Téléphone.
Hazzi, Georges, gérant de la Victoria Dispensary.
Hazzimanolis, Jean, fondé de pouvoirs, Banque d'Orient.
Head Quarters Office Army of Occupation, Ch. Kasr el-Nil, 43, TÉLÉPH. 2870 (voir page 301).
Hearn, Bimb. H. S., inspecteur des explosifs, serv. des Ordonnances, Armée égypt.
Heath, G., & Sons, selliers et carossiers, Ch. el-Maghraby, 26, TÉLÉPH. 2903.
Heath, W. R., prof., école sec. Khédivieh.
Heba, Saïd, doreur et décoration d'ameublements, Midan Souk el-Kanto.
Hebard, Sydney Charles, Min. de l'Instruction publique, dom. Heliopolis.
Hebecha el-Masri, M., & Co., nouveautés et bonnetterie, Ch. Mousky.
Hebentanz, Dr Adalbert de, médecin chirurgien, Ch. Mazloum pacha, 8.
Hébert, Léon, pharmacien chimiste, prop. de la Pharmacie et Droguerie *Centrale*, boul. Clot-bey, TÉLÉPH. 609, B.P. 90.
Hebert, R., directeur des travaux, Bâtiments du sud, Min. des Trav. Publics, dom. Gezira House.
Hechmat pacha Ahmed (S.E.), ministre de l'Instruction publique.
Hefez, Vita, à la National Bank.
Heffez, Gabriel, directeur de la maison J. M. Cattaui Figli & Co.
Heffes, Joseph, directeur de la maison Julius Liepmann & Co (succrs.), Hamzawi, 5, dom. Ch. Kenisseh el-Guédideh.
Heffez, Salomon, serv. des titres, Anglo-Egyptian Bank.
Hefnawi, Essayed Abbas eff., bachkateb du Mehkémeh Charieh.
Hefnawi, Mohamed eff., commis, vérification et écritures, Trésorerie centrale, Min. des Fin.
Hefti, Fritz, architecte, TÉLÉPH. 1562, B.P. 959.
Hegi, Dr Albert, médecin-chirurgien, Haret el-Chawarbi, TÉLÉPH. 1500.
Heht, L. Van der, ingénieur, chef du serv. technique à la Soc. Anon. des Tramways.
Heïbi Ahmed eff., mécanicien du vapeur *Missir*, serv. mécanique, Min. des Trav. Publics.
Heidar, Aly eff., propriétaire, Ch. Birket Ghamra.
Heift, Dr E., directeur de l'école Allemande et pasteur du Culte protestant-allemand.
Heim, Otto, chef de bureau de la Grande Fabrique S. Stein.
Heiman, Emin eff., Saghk., aide de camp, Armée égypt.
Hein, Baron Egon de, vice-consul d'Autriche-Hongrie.
Heker, Habib & Fadlo, prop. du café et bar *Palais de Cristal*, Ch. Wagh-el-Berka.
Hekikian, Camille bey, rentier, Ch. Soliman pacha.
Hekimian, Meguerditch, chef-comptable de l'Union Générale Arménienne de Bienfaisance, Ch. Nubar pacha, 10, TÉLÉPH. 2714.
Hekimian, Mlle S., dentiste, r. Zaher, 64.
Hekimian & Atrandijan, denrées coloniales, Ch. Bein el-Sourein.
Hekma (Al), revue médicale, Dr Abdel-Aziz Nazmi bey rédacteur, Ch. Tourkah el-Charbi, TÉLÉPH. 731.
Helal, Rezkallah & Costaki & Co., banquiers, nég. en produits syriens et soieries, Ch. Chams el-Dawla (r. Neuve), B.P. 477, dom. Ch. Abbas.
Hélal (librairie, journal et imprimerie), Georges Zeidan prop., Ch. el-Fagallah, 7.
Hélal (pharmacie el), Kosti Costakis prop., r. Neuve, TÉLÉPH. 928.
Helary, Alphonse, comptable au Crédit Lyonnais, prof. de sténographie.

SAVOY HOTEL PORT-SAID
En face du débarcadère et de la Douane.

Helbawi, Ibrahim bey, avocat de l'Adm. des Wakfs, Ch. el-Dawawine, TÉLÉPH. 158.
Helbling, Henri, comptable, Cie du Gaz.
Helbling, J., nég.-com., Ch. Kenisset el-Afrang, 22 (Mousky), B.P. 15.
Heliopolis Palace Hotel, (Soc. An.), boul. Circulaire, Heliopolis, (voir page 373).
Hellénique (pharmacie), Basile Algérinos prop., Midan el-Khasindar.
Heller, Eduard G. von, dom. Zamalek, Guézireh, TÉLÉPH. 2212.
Heller, Frédérick C. von, agronome, dom. Zamalek, Guézireh, TÉLÉPH. 2212.
Heller, Gustave V. von, agronome, dom. Zamalek, Guézireh, TÉLÉPH. 2212.
Heller, Léon von, prop. foncier, dom. Zamalek, Guézireh, TÉLÉPH. 2212, B.P. 111.
Helmieh Cigarette Co., fabr. Ch. Abdine, 12, B.P. 899, détails : Ch. Kantaret el-Dekka, 12, pl. Ataba el-Khadra.
Helmore, Florence, dom. Pension des Familles Savoy, Ch. Kasr el-Nil, 21.
Helmy, M., à l'Agricultural Bank.
Helmy Masri eff., commis, Contentieux, Min. des Fin.
Helou, Joseph El, prop. de la boucherie *Egyptienne*, Ch. Wabour el-Miah, 11.
Helou, Mohamed Kasem (Hag), chef de la colonie marocaine, Ch. el-Tablita, 10.
Helouan Petroleum Co., Ch. Cheikh Aboul-Sebaa, 14, TÉLÉPH. 2042
Helouan Railways Station, Midan el-Azhare, TÉLÉPH. 413.
Helouan Stone Co., Ch. el-Falaki, 28, TÉLÉPH. 1591.
Hemart, Henri, chef du serv. technique, Soc. Gén. des Sucreries et de la Raffinerie d'Egypte, Ch. Zervudachi, 10.
Hemann, Albert, à la National Bank.
Hemsy, Elazar N., attaché chez Chemla Frères, dom. Mousky.
Henderson, P., & Co's Line (navigation), Thos Cook & Son agents, Ch. Kamel.
Henderson, W. L., prof., école sec. Saïdieh.
Hendry, W., prof., école secondaire Tewfikieh.
Henein Charkawi eff., commis, Comptabilité du Min. de l'Intérieur, Min. des Fin.
Henein, G. A., drogman au Ghézireh Palace Hotel.
Henein Guergues eff., sous-chef de bureau, Imm. libres de l'Etat, Min. des Fin.
Henein Samaan eff., commis, contrôle de la comptab., Min. des Trav. publ.
Heniati, G. Z., avocat, Atfet Elouet el-Gabbacah (Bab el-Khalk).
Hennemann, Marie, dirigeant le Pensionnat de l'école Allemande.
Hénon, A. Achille, avocat aux trib. mixtes.
Hénon, Adrien bey, avocat, directeur des locations, ventes et sous-lotissement aux Domaines de Etat, Zeïtoun.
Hénon, Emile, inspecteur aux Domaines de l'Etat, Ch. Nubar pacha.
Henriques, Reginald Q., administrateur-délégué de l'Egypt. Delta Land & Investment Co. Ltd, Ch. Deïr el-Banat, 10 et Turf Club.
Henriques & Henriques, nég. en manufactures, r. Neuve, TÉLÉPH. 1401.
Henry (Maison), chapeaux, bonneterie, Ch. Mousky, 6, B.P. 806.
Henry Badir eff., commis, vérification, provinces et gouvernorats, Min. des Fin.
Henry, Dr Frank H., dentiste, Ch. Chérifein, 11, dom. maison 53, Héliopolis.
Henseval, L., ingénieur, chef du serv. des voies et travaux, Soc. An. des Tramways, dom. Aboul-Ela (Boulac).
Hepworth, Williams G., inspecteur du Comité de Surveillance judiciaire, Min. de la Justice.
Herbert bey, Miralaï E. S., commandant des Zones Mil. de 1re classe et de l'école militaire, Abbassia.
Herbert, J. R., inspecteur, inspection topographique, serv. de l'Arpentage, Savoy Chambers.
Herbert, O. C., aide-adjudant général adjoint, Armée égypt.
Herdan bey, Dr E., médecin, r. Boulac, 9, TÉLÉPH. 301.
Herdan, Mme Fanny, modiste, r. Gawhary.
Hereké (Au), tapis d'orient, Bazar Mourour.
Hergel, Paul Edward, prop. de l'hôtel *National*, Ch. Soliman pacha, 30, TÉLÉPH. 1543, B.P. 930.

SALONICA CIGARETTE Co
Fournisseur de S. A. le Khédive
CAIRE SOCIÉTÉ ANONYME - FONDÉE PAR DÉCRET KHÉDIVIAL EN DATE DU 28 DÉC. 1903 CHOUBRAH
Cigarettes de toute 1re qualité, fabriquées avec les meilleurs Tabacs Turcs

Herlinger, Ernest, fondé de pouvoirs de *The Upper Egypt Artesian Boring Co.*, A. Weber & Co., B.P. 1025, dom. Heliopolis House Hotel.
Hermann, Franz, directeur de la maison J. Lattès & Co.
Hermann, M., entr. de peinture et décorations, Haret Madrastein.
Heron, Cap., inspecteur sanitaire divisionnaire à l'Hygiène Publique.
Herrling, L., directeur, Mena House Hotel.
Hersch, Arnold, gérant de la succursale du Caire de la Prima Fabrica di Birra di Graz, dom. Zeïtoun.
Herschell, George I., avocat à la Cour, Ch. Soliman pacha, Gresham House, TÉLÉPH. 2193, B.P. 1030.
Herse, Louis, serv. lettres de crédit au Comptoir National d'Escompte de Paris.
Herson, Wolf, tailleur, Ch. Abdine, 25.
Herstein, Léon, blanchisseur, Ch. Gameh Charkass, 13,
Hervé, Basile, directeur-administr., serv. des Antiquités égypt. et des Musées.
Herz, Jules, directeur de la maison Orenstein & Koppel, Arthur Koppel Ltd.
Herz bey, Max, ingénieur en chef et directeur-conservateur du Comité de Conservation des Monuments de l'Art Arabe aux Wakfs, Kasr el-Doubara.
Herzbruch, H., vice-président, trib. mixte, dom. Ch. el-Maghrabi, imm. Manusardi.
Herzer, Hermann, sous-directeur du serv. central d'enregistrement et des archives, Min. des Fin.
Herzer, Maurice, attaché à la maison Baume & Marpent, Ch. Emad el-Dine, TÉLÉPH. 1891, B.P. 97.
Heskiel, J., commis, bureau de prêts, Crédit Foncier.
Hess, Adolphe, de la maison Hess & Co., Midan el-Mathalith, Wabour el-Moyah, imm. Gress, TÉLÉPH. 679.
Hess bey, Dr Edouard, médecin, Ch. Emad el-Dine, 5, TÉLÉPH. 162, B.P. 1091.
Hess, Dr Ernest, médecin, r. Emad el-Dine, 5, B.P. 1091.
Hess, Maurice, de la maison Maurice Hess & Co., dom. Ch. Borsa, 6.
Hess, Maurice, & Co., nég.-com., Ch. Sabaat el-Meliche, TÉLÉPH. 1894, B.P. 1253.
Hess & Co., nég.-com., Darb el-Mezayen, à côté de l'église catholique, (Mousky), TÉLÉPH. 877, B.P. 198.
Hetherington, Lt. Col. R.A.M.C., Ch. el-Maghrabi.
Heueur, E., prof., école Allemande.
Hewat, J., administrateur de l'Egypt. Dredging Co. Ltd, Ch. el-Manakh.
Heyligers, C. J. T., juge, trib. mixte de 1ère inst.
Heyman, Dr Joseph, médecin, Ch. Wabour el-Miah, 7.
Heyman, Rev. F. S., director of the book dept., American Mission.
Hickmet bey Babanzadé, secrétaire pour la correspondance étrangère au Haut Commissariat Imp. Ottoman.
Higelin, Fernand, r. du Télégraphe, 10.
Hikmet el-Kadime (loge), r. Hadarah, 42.
Hilal, M., & E. Niego, confiseurs, Ch. el-Zaher.
Hilal (Al) revue, Georges Zeïdan prop. directeur, papeterie et imprimerie, Ch. el-Fagallah, 7, TÉLÉPH. 301.
Hilbert, H., de la maison Holz & Co.
Hill, W. H., directeur de l'école khéd. de Droit, Abdine.
Hillas, H. G. E., inspecteur, Min. des Fin.
Hills bey, Bimb. C. E. H., sous-directeur, serv. des Approvisionnements, Armée égypt.
Himaya, Wahba G., avocat, Ch. Mouski, B.P. 503.
Himonios, Grégoire, relieur, papeterie et libraire, r. el-Bendeka.
Hindié, Amin, librairie, papeterie, r. Neuve, 12, B.P. 549, imprimerie Ch. Saba-Kaat (Mousky), TÉLÉPH. 2895 et 2899.
Hines, J. T., inspecteur, serv. Assainissement, Min. des Trav. Publ.
Hinnala Scaros eff., inspecteur de la 5me section des Télégraphes aux Chemins de Fer.
Hinshelwood, Thos. & Co. Ltd, peintures, huiles, vernis, Isaac J. Mizrahi agent, Ch. Emad el-Dine, TÉLÉPH. 1983, B.P. 29 et 204.

CHEMLA FRÈRES
Grands Magasins de Nouveautés
AVENUE BOULAC
VENDANT LE MEILLEUR MARCHÉ DE TOUT LE CAIRE
Haute Mode Haute Couture

Hintaiet, H, horloger, Ch. Aboul-Ela.
Hirch, Moïse, au Banco di Roma.
Hirschcovitz, Jac., phamacien attaché à la pharmacie de l'Ismaïlia.
Hirschler, August, fabricant, Ch. Cheikh Aboul-Sebaa, 10.
Hirschler (Maison), robes et broderies, Miss Rose Ritschmann directrice, Ch. Kasr le-Nil 119.
Hirth, Elise, épicier, Haret el-Toubgui.
Hobbs, Dr Prof. J., médecin, r. du Téléphone (pl. de l'Opéra), 24, TÉLÉPH. 903.
Hobeica, George P., chief clerk, Survey Dept., Giza, dom. Ch. Habib Chalabi, 19.
Hobeika, S., à l'Agricultural Bank.
Hochmann, Adolphe, de la maison Hochmann & Darr, dom. r. Kasr el-Nil, 50.
Hochmann & Darr (succrs. de Altendorf, Wright, Darr & Co.), nég.-com., Ch. Gameh el-Banat, TÉLÉPH. 838, B.P. 555.
Hochstein, R. G., ingénieur et directeur de la Ganz Electric Co., dom. villa Marie, r. Blakeney (Heliopolis), TÉLÉPH. Z. 121.
Hochstein, Wilhelm, de la maison Wilhelm Hochstein & Co., dom. Ch. Soliman pacha.
Hochstein, Wilhelm, & Co., nég.-com., agents d'assur., matériaux de construction, portes roulantes, Ch. Torgouman, 7, TÉLÉPH. 2926, B.P. 1284, dépt. B boissons et bière, TÉLÉPH. 996.
Hocotz, L., serv. portefeuille, Deutsche Orientbank.
Hocotz, S. R., secrétaire de la maison K. & G. Melkonian.
Hodeir, Selim & Crompton, nég.-com., étoffes et tissus, r. Neuve, okelle Saba Kaat, TÉLÉPH. 2691.
Hoefler, Jacques, Agence d'Entreprises Graphiques, Darb el-Saada, imm. Sednaoui, B.P. 824.
Hoffmann, Mme M., dom. Ch. Koubri Kasr el-Nil, 13.
Hogg, E. G., inspecteur, Min. des Fin.
Hohenwart, Comte G. de, commissaire délegué d'Autriche-Hongrie, Caisse de la Dette.
Hohl, Albert, prop. de la papeterie *Suisse*, Baader & Gross succrs.
Hoilund, F., chef-comptable, Cie Immobilière d'Egypte.
Hokédouni, Joseph, au Min. de la Justice, dom. av. Choubrah, 12.
Hokédouni, Latif J., au Min. de la Justice, dom. av. Choubrah, 12.
Holaïl, Sasson, cigarettes, Ch. Clot-bey.
Holden, H., inspecteur, serv. Assainissement, Min. des Trav. publ.
Holland, E., engineer, Egyptian Dredging Co. Ltd, Ch. Deïr el-Banat, 7.
Holden, Andrew, inspecteur, Min. des Fin.
Holt, Robert, directeur, école Polytechnique.
Holz & Co., nég.-com., Ch. el-Roueï, 9, B.P. 10.
Holzack, Charles, maître de bagages au Norddeutscher Lloyd.
Holzmann, G., nég.-com., Hamzaoui, imm. Madkour B.P. 274, dom. Abbas.
Home, John, sous-gouverneur, National Bank, dom. Zamalek, 17 (Guézira).
Homsy, Alfred, rentier, Ch. Hamdi, 4.
Homsy, E., à l'Agricultural Bank.
Homsy, G. Chawkatly, nég.-com., Haret el-Chichini, (Mousky), dom. Charm el-Faggalah, B.P. 92.
Homsy, J. eff., agent du bureau postal de Ghouria.
Homsy, Jacques G., au Crédit Lyonnais, dom. av. Choubrah, imm. Garabedian.
Homsy, J. Habib bey, nég.-com., agent de navigation' agent de l'Egyptian Lignolite Co., Ch. el-Madabegh, 15, TÉLÉPH. 808, B.P. 937, dom. r. Aboul-Riche,
Homsy, L., à l'Agricultural Bank.
Homsy, Neguib, expédit., serv. électrique, Cie du Gaz.
Homsy, Sélim Chawkatly, au Banco di Roma, dom. Faggalah.
Hono, Jouann D., prop. de l'épicerie *Orientale*, r. Neuve.
Hood, E., Zamalek, 6, Guezira.
Hook, Arnold A., Turf Club et Ch. Zervudachi, 10.
Hooker, Ayerst Henham, consul de Norvège, Boulac, Sahel, bureau Ch. Cadi Fadel, 11 (Gameh Charkass).
Hooper, Gordon, L.D.S. R.C.S., B.P. 1072

ALLEN, ALDERSON & Co Limited
Importers of Machinery (See pages 6 and 7).

Hôpitaux *(Voir page 437 et suiv. et à cette rubrique aux Professions).*
Hopkins, J., inspecteur, Min. des Fin. Guezira House, Guezira Palace Gardens, TÉLÉPH. 6 Meadi.
Hopper, Gaston, à la National Bank.
Hopper, M., émargeur, Caisse de la Dette.
Hopper, R., vérificateur, Caisse de la Dette.
Hopson, P. G., serv. des titres et 2me fondé de pouvoirs, Bank of Egypt, maison Pilavachi, 3.
Horn, Albert F., de la maison Albert F. Horn & Co., TÉLÉPH. 2680, dom. Garden City, Kasr el-Doubarah.
Horn, Albert F., & Co., papeterie en gros, imprimerie et publication, Ch. Madabegh, 21, TÉLÉPH. 2682.
Horn, Victor Edouard, gérant de la Soc. An. Le Khédive, Ed. Laurens, r. Kasr el-Nil, 19.
Horn, Vincent Casano, chef de service, à la National Bank, dom. r. Abdel-Aziz, 27.
Horn (pension), Ch. Soliman pacha, 40.
Hornblower, G. D., inspecteur, Min. de l'Intérieur, Pont des Anglais, TÉLÉPH. 2552.
Hornblower, W. C., general manager of Corporation of Western Egypt, Ltd.
Hornik, Mme Henriette, médecin-dentiste de S. A. le Khédive et de la Cour, r. Emad-el-Dine, imm. T. de la Soc. belge-égypt.
Hornik, Mlle Sabine, médecin dentiste, Ch. Chawarby pacha, 2.
Hornsby, B., directeur général de la comptabilité à la National Bank, Palais de Koubbeh.
Hornstein, D. M., nég.-com., Ch. Aly bey el-Naggar, 2 (Choubrah), B.P. 843.
Hornstein, Hermann, associé gérant de la maison Albert Seeger & Co., dom. Ch. Maghraby, 28.
Hornstein, Isidore, marchand de chaussures, Ch. Azbak, 2 et Ch. Taher, 3, B.P. 910.
Hornstein, Mme M., prop. de la pension *Alma*, Ch. Koubri Kasr-el-Nil.
Hornstein, Paul, papeterie, Mousky, 26.
Hornstein, W., commis, Comptabilité, Crédit Foncier.
Horowitz, J., & Co., prop. de la photographie *Horos*, Ch. el-Maghrabi, 5.
Horowitz, Oskar, architecte, Inspectorat du Centre, Delta, Min. des Trav. publics, dom. av. de Boulac.
Hosari, Mahmoud Mohamed, manufactures, Ch. el-Manaklieh.
Hotchand & Sons, châles et soieries, Ch Bab el-Bahari.
Hôtel de Ventes, Alex. Catsaros, Ch. Kasr el-Nil, 49, TÉLÉPH. 1923.
Hôtel de Ventes Egyptien, Abdel Rahman Nassar & Co., meubles et salle de vente, Ch. Nubar pacha, 13.
Hôtels *(voir à cette rubrique aux Professions).*
Houeil, I., commis, secrétariat, Crédit Foncier.
Houghton, Mme Vve, chambres meublées, Midan Soliman pacha, imm. Ayrout.
Houghton, M., & Co., machines à écrire, av. de la BourseSavoy Chambers, 5, B.P. 410, TÉLÉPH. 1093
Houkouk (Journal), Ibrahim Gammal prop., Ch. el-Maghraby, 9, TÉLÉPH. 11, B.P. 11 Fagallah.
Houng, M., vente de journaux, Haret Chawarby, 3, B.P. 374.
Houriet, juge au Trib. mixte.
Houry, R., à l'Agricultural Bank.
Houtekier, Alexandre, ingénieur-adjoint, serv. pompes Guizeh et Guezireh, Min. des Trav. publ.
Hovaghinian, H. & D., & Co., nég. en fers et métaux, Boulac (Aboul-Ela), TÉLÉPH. 752, B.P. 1293.
Hovil, F., aide de l'ingénieur en chef, serv. de la Voie aux Chemins de Fer, dom. Zeïtoum, TÉLÉPH. 45.
Howarth, Chas. A., représentant, Ch. Cheikh Aboul Sebaa, 23, B.P. 987.
Howie & Co., prop. de l'*Hygienic Dairy*, laitiers, Choubrah, TÉLÉPH. 526, B.P. 571.
Howsepian, B., *The Tourist Stores*, chaussures, Ch. Nubar pacha, 3, B.P. 904.
Hubbord, inspecteur du Nizam, Min. de l'Intérieur.
Hubé Ahmed eff., mécanicien du vapeur *Missir*, serv. mécanique, Min. Trav. publ.

Demandez le **QUINA-LAROCHE**
C'est le TONIQUE et RECONSTITUANT par excellence
En vente dans toutes les pharmacies

Huber, Rodolphe, major du génie e. r., ingénieur expert au trib. mixte, Ch. Abbassieh, 22.
Hubner, W., agent de la Cie d'assur. *New-York*, boul. Abbas, imm Gazozzo, B.P. 792.
Hudson Auto-Garage, automobiles, Ch. el-Haouaïti (Kasr el-Nil), TÉLÉPH. 1924, B.P. 1335.
Hug, J. I., de la maison J. Hug & Co., Ghezireh Gardens, TÉLÉPH. 2693.
Hug, J., & Co., banquiers, Ch. el-Madabegh, 9, TÉLÉPH. 362, B.P. 476.
Hughes, Frank, chimiste du Département d'Agriculture, dom. maison Nahas, pl. Ismailieh.
Hughes, G. H., inspecteur des Tribunaux indigènes, Min. de la Justice.
Hughes, G. J., de la maison Roberts, Hughes & Co.
Hughes, Miss, Palais Khédivial, Koubbeh.
Hughes, R. J., contrôleur général adjoint des recettes, Comptab. et Contrôle, aux Chemins de Fer, Turf Club.
Hughes & Lancaster, entrepreneurs des égouts du Caire, Ch. Abbas, 81, TÉLÉPH. 1143 et 2793, 3262 et 92 Zeïtoun.
Hugonnier, G. E. M., prof. de français à l'école Khéd. de Comptabilité et de Commerce.
Hume, Dr W. F., directeur, Inspection géologique, serv. de l'Arpentage.
Humphreys, H. A., directeur, Inspect. du Cadastre, serv. de l'Arpentage, Guezireh Palace Gardens, Hareem Bldgs.
Hunter, Mme A. F., couturière, Ch. Tewfik, 35.
Hunt, Rev. J. G., D.D. prof. d'histoire ecclésiastique, American Mission.
Hunter pacha, El-Lewa G. G., directeur général de l'Adm. des Gardes-Côtes, dom. Meadi, TÉLÉPH. 5.
Huri, Naoum, de la maison Huri & Dabbous.
Huri & Dabbous, courtiers en marchandises, valeurs et immeubles, Ch. Cheikh Aboul-Sebaa, 28, TÉLÉPH. 2097, B.P. 811.
Hurst, H. E., inspecteur, Observatoire et Triangulation de précision, serv. de l'Arpentage.
Husni Raduan, M., ingénieur Ch. Abd el-Moneïm, 5.
Huskisson, Bimb. W.G., sous-secrétaire financier, Min. de la Guerre.
Hussein Aachour, nég. en céréales, Ch. el-Sahel (Rod el-Farag).
Hussein Abdel-Kader el-Giretly, 1er clerc, cabinet E. Daffa, dom. r. Goudarieh, (Hamzawi).
Hussein Aboul-Ela, tailleur, Ch. Wabour el-Miah, 54.
Hussein Abdel-Rahman eff., m. t., 8me bataillon Infanterie, Armée égypt.
Hussein Ahmed, horloger, Ch. el-Ghouri.
Hussein Ahmed el-Arnaouti, coiffeur, Ch. Mohamed Aly, 137.
Hussein Ahmed el-Souessi, bijoutier, Ch. el-Nahassine.
Hussein Aly (Hag), forgeron, fourneaux, instal. sanitaires, Ch. Clot-bey.
Hussein Aly, entr. de peinture, Ch. Gameh Charkass, 5.
Hussein Aly eff., serv. des imprimés, économat central, Min. des Finances.
Hussein Aly eff., commis, comptab. du Min. de l'Intérieur au Min. des Fin.
Hussein Aly eff., commis de 1re classe, serv. matières, Min. des Fin.
Hussein Aly, passementier, Ch. Gameh el-Banat.
Hussein Azhari, propriétaire, Ch. Haddarah, 40.
Hussein Chérif, expéditionnaire de 3me classe au trib. mixte.
Hussein Choucri eff., m. a., Artillerie, Armée égypt.
Hussein Darwiche bey, directeur, Mehkemehs Chariehs, Min. de la Justice.
Hussein Eloui, expéditionnaire au trib. mixte.
Hussein Fahim eff., Saghk., Artillerie, Armée égypt.
Hussein Fahmi, Dr, médecin, r. Cheikh Rihane, 1.
Hussein Fahmi, commis, 1er cercle d'Irrig.
Hussein Fawzi eff., commis de 1re classe, serv. Mécanique, Min. des Trav. publ.
Hussein Ghanem eff., commis, trib. ind. de 1re inst.

COGNAC HAMBURGER & C°
PATRAS-Grèce. Maison fondée en 1846.

Hussein Hassan el-Azhari eff., commis, vérification provinces et gouvernorats, Min. des Fin.
Hussein Hassan eff., substitut, Parquet, trib. mixte.
Hussein Hassan, coiffeur, salon de la *Jeunesse*, Ch. el-Abbassieh.
Hussein Hélal bey, avocat à la Cour, Ch. el-Incha, imm. propre.
Hussein Helmi eff., Youzb., police du Ministère des Finances au Ministère de la Guerre.
Hussein Helmi eff., inspecteur, Min. des Finances.
Hussein Helmy eff., directeur des trav. adjoint, serv. du Tanzin du Caire, Min. des Trav. publics.
Hussein el-Hémely, tailleur, Haret el-Amir Hussein (Mohamed Aly).
Hussein Hosni bey, chef du bureau préventif, serv. de la Sécurité Publique, Min. de l'Intérieur.
Hussein Hosni bey, ingénieur-entrepreneur, B.P. 1039, dom. Mounira.
Hussein Hosny Mahmoud eff., m. a., serv. du Recrutement, Armée égypt.
Hussein Kamal el-Din pacha, S. A. le Prince (Daïra), Ghizeh, TÉLÉPH. 59.
Hussein Kamel pacha, S. A. le Prince, propriétaire, Guizeh.
Hussein Kamel, expéditionnaire de 3me classe, trib. mixte.
Hussein Kamel eff., médecin, vétérinaire à la Daïra Khassa de S. A. le Khédive.
Hussein Kamel Refaat eff., Youzb., serv. de Recrutement, Armée égypt.
Hussein Kamel & Co., entrepreneurs, Ch. el-Manakh, 8.
Hussein Kamel Sirri, traducteur, bureau de traduction, Min. des Affaires Etrangères, TÉLÉPH. 2667.
Hussein Khaïri bey, Kaïm., Artillerie, Min. de la Guerre.
Hussein Maher, avocat, Ch. Mohamed Aly, imm. Moayad.
Hussein bey Mahmoud, Dr, médecin, pl. Ataba el-Khadra, imm. Wakfs, TÉLÉPH. 3225, dom. Guinenet Rachid (Sayeda Zenab), TÉLÉPH. 3284.
Hussein Mahmoud eff., m. t., Artillerie, Armée égypt.
Hussein Mansour eff., commis au trib. ind. de 1re inst.
Hussein Mohamed eff., chef du bureau de vérification des marchandises, serv. de contrôle aux Chemins de Fer.
Hussein Mohamed, ameublements, faïences et verreries, Hamzaoui.
Hussein Mohamed, blanchisseur, Ch. Mohamed Aly, 16.
Hussein Mohamed, nég. en charbons et bois, Ch. el-Chanawani.
Hussein Mohamed Galal, employé à la Poste Egyptienne, dom. Ch. Nozha (Abassieh).
Hussein Mohamed Issa eff., huissier au Trib. som. ind. d'Abdine.
Hussein Mohamed el-Ramli & Co., manufactures et tapis, Ch. el-Ghouri.
Hussein Moharram pacha, El-Ferik, sous-secrétaire d'Etat, Min. de la Guerre, Gameh el-Madbouli, TÉLÉPH. 2414.
Hussein Nazmi eff., officier d'ordre, école secondaire Saïdieh.
Hussein Ragui eff., Saghk., serv. de Recrutement, Min. de la Guerre.
Hussein Ramzi pacha, Lewa, TÉLÉPH. 156.
Hussein Rassim eff., expédit., trib. mixte.
Hussein Rizk eff., commis, 1er cercle d'Irrigation.
Hussein Rouchdi, commis de 1re classe aux contributions directes, Min. des Fin.
Hussein Sabri eff., commis, bureau arabe, serv. administ., Min. des Trav. Publics.
Hussein Sabri, Dr, médecin, Min. de l'Instruction publique, Ch. Abdine.
Hussein Saïd, coiffeur, Ch. Cheikh Rihane, 4.
Hussein Salem Madkour eff., huissier au trib. som. ind. d'Abdine.
Hussein Sami eff., commis, contributions directes, Min. des Fin.
Hussein Sekouti eff., sous-chef du bureau turc, Cabinet de S. A. le Khédive.
Hussein Sidki eff., substitut, trib. ind. de 1re inst.
Hussein Soliman eff., greffier, Cour d'Appel ind.

TUROG BREAD
KIENZLE & SIMONDS
SHARIA MAGHRABI
TÉLÉPH. 24-19 B.P. 665

Hussein, Dr S. M., médecin, Ch. Abdel-Aziz, 27.
Hussein Talaat eff., sous-chef de bureau, serv. Judiciaire des Trib. ind., Min. de la Justice.
Hussein Tantaoui, cigarettes, Haret Chalabi (Ezbékieh).
Hussein Wasfi bey, ingénieur en chef, expert agréé près le trib. ind., Ch. Sayeda Zenab, 26.
Hussein Yousri pacha, TÉLÉPH. H. 35.
Hussein Yousri eff., officier, école khéd. d'Arts et Métiers.
Hussein Youssef eff., prof.-adjoint, école Polytechnique.
Hussein Zaki Faidi eff., nazir de la Cairo School, Haret Chamsy (Darb Gamamiz).
Hussein Zaki Mahmoud eff., prof. adjoint, école normale khédiviale.
Hussein Zayad, manufactures, Ch. el-Manakhlieh.
Hussein Zeid eff., inspecteur des Greffes, serv. judiciaires des trib. ind., Min. de la Justice.
Husseini, Ahmed Aly eff., nég. en cuivre, Ch. el-Nahhasin, TÉLÉPH. 1022.
Husseini, Essayed Ahmed bey, propriétaire, Haret el-Ragga (Gamalieh), TÉLÉPH. 837, B.P. 32.
Husseini Mohamed eff., commis de 1re classe, bureau arabe, secrétariat du Conseil législatif et de l'Assemblée Générale.
Husseini, Mohamed Aly eff., nég. en cuivre, Ch. el-Nahhasine, dom. Abbassieh.
Husseini, Mohamed Tewfik eff., avocat près les trib. ind. r. Abdel Aziz, 4.
Husseinieh (Pharmacie el), Ibrahim Ragheb prop., r. Neuve.
Husson, Alfred, ingénieur en chef-adjoint des Ponts, serv. de la Traction aux Chemins de fer.
Huszàr, Gustave, directeur de l'Assicurazioni Generali di Trieste (vie), bureau r. Zervudachi, 12, imm de la Compagnie, B.P. 577, dom. Ch. Chérifein, 2, TÉLÉPH. 753.
Hutchins, Bimb. S., serv. des approvisionnements, Armée égypt.
Hutler, Jacob, bijoutier et joaillier, Haret el-Zahar.
Hvala, Jacob, prop. de la brasserie *Jacob*, Ch. el-Bosta, derrière le Crédit Lyonnais, TÉLÉPH. 2163.
Hygiène Publique (Adm. de l') Ch. el-Cheikh Youssef, TÉLÉPH. 72 (voir page 230, règlements divers page 114 et suiv).
Hylands, F., chef de division de l'Exploitation aux Chemins de Fer, dom. Ch. Wabour el-Miah, 2, TÉLÉPH. 2132.
Hypocrate (Pharmacie), S. Elias Tewfik prop., boul. Mohamed Aly, 148.
Hyzler, H. A., prof. de mandoline et luth, chez Granato - Mezzacapo, dom. Ch. Anga Hanem, 9 (Choubrah).
Hyzler, Mme H. A., prof. de piano, Ch. Anga Hanem, 9 (Choubrah).

I

Iandolo Stanislao, pianos et musique, Ch. Nubar pacha, 10.
Ianni, Raffaello, chef du serv. de change, Deutsche Orientbank (agence du Mousky).
Iatrou, Marc, caissier de la Nile Transport Co.
Ibrahim Abdel-Arabi, commis, Comptabilité du Min. de l'Intérieur, Min. des Fin.
Ibrahim Abdel-Chehid, coiffeur, r. Clot bey.
Ibrahim Abdel-Dayem, vitrier, Clot-bey.
Ibrahim Abdel-Hamid Hassan eff., commis, comptabilité du Min. de l'Intérieur au Min. des Fin.
Ibrahim Abdel-Kader, prof., école secondaire Khédivieh.
Ibrahim Abdel-Messih eff., directeur du journal *El-Ekhlas*, Ch. Faggalah.
Ibrahim Abdou, repasseur, Ch. el-Zaher.
Ibrahim Abou Abdallah, nég. en céréales, Ch. el-Sahel.
Ibrahim Abou Heidar, Youzb., Corps médical, Armée égypt.
Ibrahim Adham eff., Kaïm., officier d'état-major de S.A. le Khédive, TÉLÉPH. 1570.
Ibrahim Adham eff., expéditionnaire de 3me classe au trib. mixte.
Ibrahim Adham eff., mamour de la 1re section des Wakfs.

HYGIÈNE de la BOUCHE et de l'ESTOMAC
PASTILLES VICHY-ÉTAT

Ibrahim Ahmed, boucher, Ch. Moh. Aly.
Ibrahim Ahmed eff., commis, bureau de la comptab. et des fournitures, Adm. de l'Enseignement Agricole, Industriel et Commercial.
Ibrahim Ahmed, tailleur, Ch. Mohamed Aly.
Ibrahim Ahmed Darwiche, doreur, Ch. el-Cheikh Rihane, 16.
Ibrahim Ahmed Seïf el-Din eff., m. a., serv. des Bateaux de S. A. le Khédive.
Ibrahim Allam eff., écrivain à l'imprimerie Nationale.
Ibrahim Aly, ferblantier, Ch. el-Torbah, 23.
Ibrahim Aly eff., prof., école normale Nasrieh.
Ibrahim Aly eff., commis, contrôle de la comptab., Min. des Trav. publics.
Ibrahim Aly bey, contrôleur de la comptabilité aux Wakfs.
Ibrahim Aly Labib, boucher, Ch. Clot-bey.
Ibrahim Amin, commis, secrétariat, Crédit Foncier.
Ibrahim Awad eff., avocat aux Trib. ind., Ch. Darb el-Ahmar.
Ibrahim Awad eff., commis, bureau arabe, contrôle du secrétariat, Min. des Fin.
Ibrahim Azer eff., sous-secrétaire pour les affaires contentieuses aux Chemins de fer.
Ibrahim Azhari eff., commis au trib. som. ind. d'Abdine.
Ibrahim Azmi eff., Saghk., serv. des bateaux de S.A. le Khédive.
Ibrahim Bassim, calligraphe et graveur, Ch. Dawawine, 26.
Ibrahim Bayoumi eff., chef du bureau, Min. de l'Instruction Publique.
Ibrahim Borham eff., ingénieur de 1re classe, Insp. de Centre, Delta, Min. des Travaux publics.
Ibrahim Chaaban eff., ingénieur en chef, Inspectorat du Centre, Delta, Min. des Travaux publics.
Ibrahim Chafeï, droguerie, Wakalet Abou Zeid (Hamzaoui).
Ibrahim Chahine bey, Ch. el-Incha.
Ibrahim Chalabi eff., sous-chef de bureau, serv. paiement pensions, Min. des Fin.
Ibrahim Chehata, coiffeur, Ch. Koubri Kasr el-Nil, 18.
Ibrahim Chérif bey, rentier, Ch. Kasr el-Nil, TÉLÉPH. Zeitoun 13.
Ibrahim Daniel, propriétaire et banquier, Ch. el-Maghraby, 8.
Ibrahim Darwiche bey, sous-directeur, Adm. Centr., Min. de l'Instr. Publique.
Ibrahim Dayan eff., commis, Comptab. du Min. de l'Intérieur au Min. des Fin.
Ibrahim Deebes & Co., r. du Téléphone,
Ibrahim Ehewani eff., ingénieur mécanicien, serv. mécanique, Min. Trav. publ.
Ibrahim Emara eff., commis aux Irrigations de la Haute-Egypte, Min. des Trav. Publ.
Ibrahim Ezzat Choukri eff., juge, Trib. ind. de 1re inst.
Ibrahim Fahmy eff., m. t., 3me bataillon, Armée égypt.
Ibrahim Fahmy eff., commis, Comptab., Min. des Travaux Publics.
Ibrahim Fahmy eff., commis, division administrative, Min. de l'Intérieur.
Ibrahim Fahmy eff., commis, serv. de la comptabilité, Min. de l'Intérieur.
Ibrahim Fahmy eff., commis, 1er cercle d'Irrigation.
Ibrahim Fahmy, Dr, médecin, Ch. Mikhaïl Abou-Guirguis, 44, TÉLÉPH. clin. 1987, dom. Ch. el-Dawawine, 20, TÉLÉPH. 2277.
Ibrahim Fahmy, ingénieur, Ch. el-Manakh.
Ibrahim Farag, bijoutier, Ch. el-Soukarieh.
Ibrahim Farès, prop. de la librairie *Orientale*, boul. Clot-bey, 37.
Ibrahim Farid bey, substitut au Parquet, Cour d'Appel Indigène.
Ibrahim Fathalla Gaara, marchand grainier, Ch. Taht el-Rabeh.
Ibrahim Fawzi eff., Saghk., mamour du Kism de Boulac, Gouvernorat.
Ibrahim Fawzi, prop. de la papeterie, librairie et imprimerie *El-Islah*, boul. Mohamed Aly, 123.
Ibrahim Fodah, prop. de l'imprimerie et librairie *Ibrahimieh*, Ch. Momtaz, 5.
Ibrahim Fouad pacha, (Daïra du feu), Ch. Mazloum pacha, 6, TÉLÉPH. 562.
Ibrahim Fouad, Dr, médecin à l'hospice des Aliénés.

L'Affichage frappe le regard s'impose à la vue
Devis sur demande: SOCIÉTÉ ANONYME EGYPTIENNE DE PUBLICITE
LE CAIRE: 30, rue Kasr-el-Nil — ALEXANDRIE: 1, rue Chérif Pacha

Ibrahim Gabrial eff., ingénieur mécanicien, serv. mécanique, Min. des Trav. publ.
Ibrahim Goubrial eff., commis, Comptab. du Min. de l'Intérieur au Min. des Fin.
Ibrahim Guergues, bijoutier, Sagha.
Ibrahim Guergues eff., commis, Contributions directes, Min. des Fin.
Ibrahim Guergues eff., commis, serv. de la Comptab., Min. de l'Intérieur.
Ibrahim Halim pacha, S.A. le Prince.
Ibrahim Hanafi, horloger, r. Neuve.
Ibrahim Hanna, bijoutier Sagha.
Ibrahim Hanna, denrées coloniales et nég. en eaux de vie, boul. Clot-bey.
Ibrahim Hanna & Moustafa el-Sayed, marchands-tailleurs, Ch. el-Zaher.
Ibrahim Harmouch, fabr. de carreaux en ciment, Ch. el-Zaher, 31.
Ibrahim Hassan eff., commis, trib. ind. de 1re inst.
Ibrahim Hassan pacha, S. A. le prince, (Daïra), Ch. Zervudachi, imm. Eloui pacha, TÉLÉPH. 601 et 403, B.P. 207.
Ibrahim Hassan pacha, Dr, président honoraire de l'école de Médecine et de Pharmacie, r. Mansour, 7.
Ibrahim Hassan, Dr, médecin, inspecteur sanitaire de Sayeda Zénab.
Ibrahim Hassan eff., commis, bureau arabe, Min. des Affaires Etrangères.
Ibrahim Hegasi, coiffeur, Ch. Fagallah, 33.
Ibrahim Helmy eff., ingénieur dessinateur aux Irrigations de la Basse-Egypte, Min. des Trav. publics.
Ibrahim Helmy, nég. en papier, Ch. Soultan el-Saheb (Hamzawi).
Ibrahim Helmy, avocat, Ch. Gheit el-Edrah.
Ibrahim Helmy eff., m.a., serv. des Travaux, Armée égypt.
Ibrahim Hilmy pacha, S.A. le prince, (Daïra), Ch. Antikhana el-Masria, imm. Sabbagh, TÉLÉPH. 601 et 403, B.P. 207.
Ibrahim Hosni eff., ingénieur aux Villes et Bâtiments de l'Etat, Min. des Trav. Publ.
Ibrahim Hosni el-Gehawri, eff., m.a., Artillerie, Armée égypt.
Ibrahim Hussein, cordonnier, Ch. Mohamed Aly.
Ibrahim Ismaïl eff., commis, contrôle de la comptab., Min. des Trav. publ.
Ibrahim Ismaïl eff., chef des ateliers d'ajustage et de tours à métaux, école khéd. des Arts et Métiers.
Ibrahim Ismaïl eff., Youzb., serv. des Approvisionnements, Armée égypt.
Ibrahim Ismaïl & Co., fabr. de boîtes en fer blanc, Haret Kalaet el-Kelab, 3 (Mohamed Aly), B.P. 725.
Ibrahim Kamel, commis, bureau des poursuites, Crédit Foncier, dom. Ch. Ghali (Fagallah).
Ibrahim Kamel eff., Youzb., serv. de Recrutement, Min. de la Guerre
Ibrahim Kamel, Dr, médecin, Ch. Caracol el-Manchieh, 28.
Ibrahim Khalifa, bureau de placement, Ch. el-Darb el-Ahmar.
Ibrahim Khalil eff., commis, serv. du caissier judiciaire, Cour d'Appel ind.
Ibrahim Khalil eff., commis-greffier, trib. ind. de 1re inst.
Ibrahim Khalil eff., commis, comptab. centrale, Min. des Fin.
Ibrahim Khalil pacha, (Daïra du feu), Ch. el-Dawawine.
Ibrahim Khalil eff., m. a., 16me bataillon, Armée égypt.
Ibrahim Khalil Abdel-Nour eff., m. a., pharmacien, Armée égypt.
Ibrahim Kriticou, prop. de la boulangerie *Hamdia*, Ch. el-Zaher.
Ibrahim Loutfi bey, Kaïm., serv. des bateaux de S.A. le Khédive.
Ibrahim Magoura, menuisier, Bab el-Bahr.
Ibrahim Mahdi bey, chef-caissier, Caisse de la Dette.
Ibrahim Maher, graveur, r. Mohamed Aly.
Ibrahim Mansour bey, Dr, médecin, prop. de la pharmacie *El-Tewfik*, directeur de la Société copte-orthodoxe El-Tewfik, clin. Ch. el-Faggalah, 11, TÉLÉPH. 1867, dom. r. Zaïni (Choubrah).
Ibrahim Mansour, avocat, Ch. Moh. Aly.
Ibrahim Marzouk, bijoutier, Sagha.
Ibrahim Mohamed, teinturerie, r. Koubri.
Ibrahim Mohamed eff., commis, contributions directes, Min. des Fin.

Ibrahim Mohamed eff., expéditionnaire, Trib. mixte.
Ibrahim Mohamed Habib, écrivain, serv. des Antiquités égypt. et des Musées.
Ibrahim Mohamed Khadr, relieur, Ch. Darb el-Gamamiz.
Ibrahim Mohamed Radwan, bureau de placement, Ch. el-Khalig.
Ibrahim Mohamed Salem, vitrier, ferronnerie et quincaillerie, couleurs et vernis boul. Clot-bey.
Ibrahim Mohamed & Ahmed Nada, restaurant, boul. Mohamed Aly.
Ibrahim Moussa, commis, bureau d'examen, des demandes de prêts et d'inspection au Crédit Foncier.
Ibrahim Moustafa, tapissier, Ch. el-Abbassieh.
Ibrahim Moustafa eff., commis, école d'Agriculture.
Ibrahim Naguib bey, Dr, médecin, Ch. Gameh el-Banat, 38, TÉLÉPH. 1634.
Ibrahim Naguib pacha, S.E., gouverneur de la Ville, TÉLÉPH. 405, Zeïtoun 31 et 52
Ibrahim Nakhla, épicier, Ch. el-Fagallah.
Ibrahim Nasr, nouveautés, mercerie, soieries, gants, parfumerie, Mouski.
Ibrahim Nassar bey, inspecteur général des domaines de S.A. le prince Hussein pacha Kamel, dom. Ch. Madrassa el-Elhamieh (Helmieh), TÉLÉPH. 1969.
Ibrahim Nasser, manufactures, bonneterie, et mercerie, Ch. Souk el-Guéraya.
Ibrahim Nour el-Rachidi, épicier, Midan Sayeda Zenab.
Ibrahim Omar eff., mécanicien du vapeur *Dandara*, serv. mécanique, Min. des Travaux publics.
Ibrahim Rabih, fers et métaux, Ch. Taht el-Rabeh.
Ibrahim Rachid bey, propriétaire, nazir du Wakf Ahmed Rachid pacha et tuteur du mineur Hassan Rachid bey, B.P. 662, TÉLÉPH. 794.
Ibrahim Rafat bey, Miralaï, aide-adjudant général, Armée égypt.
Ibrahim Ramzi bey, directeur général de la Société et fonderie Al-Tamaddon, dom. Zeïtoun.
Ibrahim Ramzi & Co., prop. de la *Soc. Industrielle Al-Tamaddon*, fonderie de caractères et matériel d'imprimerie, Ch. Kerabieh, 30, TÉLÉPH. 720.
Ibrahim Ramzi eff., commis aux immeubles libres de l'Etat, Min. des Fin.
Ibrahim Ratib bey, rentier, Ch. Abdine.
Ibrahim Rizk eff., m. t., corps médical, Armée égypt.
Ibrahim Rouchdi eff., inspecteur de la 3me sect., des Télégraphes aux Chemins de fer.
Ibrahim Saleh eff., mamour des Wakfs de la banlieue du Caire aux Wakfs.
Ibrahim Salem eff., sous-chef de bureau, contributions directes, Min. des Fin.
Ibrahim Sallam, marchand-tailleur, Ch. Khaïrate.
Ibrahim Serag el-Din eff., commis, 2me cercle d'Irrigation.
Ibrahim Serour eff., inspecteur aux Wakfs.
Ibrahim Sidky eff., bachkateb, 1er cercle d'Irrigation.
Ibrahim Soliman, dentiste, Ch. Hassan el-Akbar (Abdine).
Ibrahim Soubhy eff., directeur de la maison J. Planta & Co., Ch. Boulac, 9, TÉLÉPH. 2400, B.P. 1267, dom. El-Encha.
Ibrahim Soualem, nég. en céréales, Wakalet el-Zaafarani, Ch. el-Adawi.
Ibrahim Takla, prof., école sec. Khédivieh.
Ibrahim Tawil, bijoutier, Sagha.
Ibrahim el-Toubgi & Co., tailleurs, Ch. el-Dawawine, 55.
Ibrahim Waghid eff., juge au trib. ind.
Ibrahim Wahby, Ch. el-Manakh, 5.
Ibrahim Waguih bey, inspecteur des trib. ind., Min. de la Justice.
Ibrahim Yacoub eff., commis, 2me cercle d'Irrigation.
Ibrahim Younès, juge, trib. ind. de 1re inst.
Ibrahim Youssef, charbons, Ch. Gameh Charkass, 3.
Ibrahim Youssef bey, chef de bureau, Wakfs Khédiviaux privés.
Ibrahim Youssef eff., prop. de la Pharmacie de la *Guerre*, Ch. el-Abbassieh, TÉLÉPH. 2782.
Ibrahim Youssef eff., chef de bureau, serv. du casier judiciaire, Cour d'Appel ind.

PATHÉ FRÈRES CINÉMATOGRAPHES et FILMS
Téléphone 16-83
NOEL MALACHARD, *Agent Général.*-LE CAIRE, Bd Abbas, 83

Ibrahim Yusri eff., m.a., serv. Magasins, Armée égypt.
Ibrahim Zaki eff., sous-chef du serv. des contributions directes au Gouvernorat, dom. Ch. Abbas, 214.
Ibrahim Zaki eff., ingénieur-adjoint, 2me cercle d'Irrigation.
Ibrahim Zaki eff., Youzb., serv. de Recrutement, Min. de la Guerre.
Ibrahim Zaki, associé de la *New Central Pharmacy*, Ch. Kasr el-Nil.
Ibrahim Zaki, Dr, médecin, Ch. Mohamed Aly, 108.
Ibrahim Zohni eff., m. t., officier d'Infanterie, Garde Khédiviale.
Ibrahim & Amin Massad, bijoutiers, Sagha.
Icacos, Ph., gérant de la pharmacie *Memphis*.
Ichkinazi Cousins, nég.-com., banquiers, Ch. Maghrabi, 5, Calcutta Bldgs, TÉLÉPH. 1228, B.P. 1460, dom. rd.-pt. Sakakini.
Iconomidis, Christo M., cigarettes, Ch. el-Mahdi, 10.
Iconomidis, Kyriazis, denrées coloniales, Ch. Bein el-Sourein.
Iconomidis, Théodore, vins et liqueurs, Ch. Taht el-Rabeh.
Iconomopoulos, L. D., architecte en chef des Chemins de Fer, dom. Ch. Zaki, 15 (Tewfikieh), TÉLÉPH. 2271.
Iconomou, Ath. & Co., tailleurs, Bazar Mourour.
Iconomou, N. G., cigarettes, Ch. Wagh el-Berka, 5.
Iconomou, Raptaki & Co., prop. de l'*Elephant Cigarettes*, Mouski, B.P. 385.
Ideal Cinema, Mme I. Granato prop., Ch. Abdine, 12, TÉLÉPH. 3104.
Idelson, Marco, fabr. de brosses et pinceaux, Jardin Rossetti.
Idelson, M., fabr. égypt. de brosses et pinceaux, Ch. Kabouet el-Zina (Mouski), TÉLÉPH. 1201, B.P. 981.
Identification (serv. d'), r. Darb el-Saada, TÉLÉPH. 2114, (voir page 221).
Ieall, I. W., Bimb., inspecteur à l'Inspection du Nizam, Min. de l'Intérieur.
Ignace-Louis (frère), procureur du Collège des Frères, Khoranfiche, TÉLÉPH. 853.
Ignace, Mgr. Noury, Vicaire patriarcal syrien catholique.
Ignatz, Yacob, guide-interprète pour la Haute et Basse-Egypte, Syrie et Palestine, Eden Palace Hôtel.
Iknayan, Stephan J., sous-chef du bureau européen, contrôle du secrétariat, Min. des Fin.
Ilari, Concetta, directeur de l'école privée italienne, Ch. Choubrah, 28.
Iliadis, Alexandre, cigarettes, Midan el-Faskieh, 12.
Illincig, Charles, commis-greffier au trib. mixte.
Imadeddine Wahby bey, directeur général de la Daïra de L.L. A.A. les princes Halim pacha, TÉLÉPH. 365.
Imbroll, Henry A., manager, H. & G. Simonds Ltd, Haret el-Mach Hadi (Kasr el-Nil), TÉLÉPH. 648, B.P. 1324, dom. av. et imm. Kildanis (Choubrah).
Imparziale (Journal), Ch. el-Zaptieh, TÉLÉPH. 542, B.P. 634.
Impelligieri, Carlo, au Banco di Roma.
Impellizzieri, Alexandre G., entrepreneur, Ch. Tewfik (Tewfikieh), TÉLÉPH. 2602, B.P. 1005.
Impellizzieri, H., commis, bureau de Prêts, Crédit Foncier.
Impelizzieri, U., commis, comptabilité, Crédit Foncièr.
Imperial Bar, Ch. Kamel, 3.
Imperial Fire Insurance Co., S. Sornaga agent, Ch. Chawarbi pacha, 8.
Imprimerie Nationale & Journaux Officiels d'Egypte, Boulac, TÉLÉPH. 140, (voir page 294).
Imprimerie de la Soc. Anon. égypt. de Publicité, r. Kasr el-Nil, 30, TÉLÉPH. 1975, B.P. 465.
Ind, Coope & Co. Ltd, brewers, Haret el-Soufi, 4.
Industrial Building Co. of Egypt, Ch. Emad el-Dine, Khedivial Bldgs A. TÉLÉPH. 581, menuiserie mecanique Ghamrah TÉLÉPH. 2516 (voir page 373),
Ingala, F., commis, Bureau de Prêts, Crédit Foncier.
Ingala, Salvatore, encaisseur, Cie du Gaz.

ENDUITS IGNIFUGES et HYDROFUGES "ASBESTIC" universellement adoptés.
Devis / Prix / Plans } chez M. CASORIA — Agent général pour l'Egypte — CAIRE
G. RICCALDONE SANTO & Co—Concessionnaires—CAIRE

Innès, Edwin, directeur des magasins du Min. de l'Instruction Publique, dom. Ch. Kamel, imm. Halim pacha.

Innès bey, Nubar (✻), contrôleur du secrétariat, Min. des Fin., dom. Square Halim, TÉLÉPH. 464.

Innès bey, Dr Walter, médecin, conservateur du Musée d'Histoire Naturelle à l'école de Médecine et de Pharmacie, dom. Square Halim pacha, 6.

Insabato, Dr E., médecin, r. Abdel-Aziz, 4.

Institut Egyptien, Ch. Cheikh Rihane, 1, (voir page 394).

Institut Français d'Archéologie Orientale, r. Mounira (Kasr el-Aâly), B.P. 246, (voir page 394).

Institut W. Schimmelpfeng, bureaux de renseignements, H. C. Moore directeur régional, Ch. el-Manakh, 5, TÉLÉPH. 2068, B.P. 1249.

Institution pour les Aveugles, Zeïtoun, TÉLÉPH. 57, Boulac 1723 (voir page 438), magasin Haret Zogheb, 8.

Institutions et Sociétés Diverses *(voir page 389 et suivantes).*

Instruction Publique (Min. de l'), Ch. el-Encha (Mounira), TÉLÉPH. 129 (voir page 207 et suiv.).

Intelligence Department, War Office, TÉLÉPH. 2263.

Internationaler Lloyd Marine (Berlin), Stern Frères G.m.b.H. agents, Ch. Hoche Issa.

Intérieur (Min. de l'), Ch. el-Dawawine, TÉLÉPH. 26. (voir page 219).

Ioannatos, C., prop. de la brasserie de *l'Arbre,* Haret Chalabi (Ezbékieh).

Ioannou, A., de la maison L. Dendrinos & A. Ioannou.

Ioannovich, Dr Jean, médecin, clin. Ch. Sandouk el-Dein, imm. Fuad, TÉLÉPH. 2294.

Ioannovich, Nicolas, nég. en cotons, dom. Faggalah, 7, imm. Zahar.

Ipékdjian, Diran Stéphan, dessinateur-architecte, bureau des Bâtiments, Chemins de Fer, dom. Fagallah, B.P. Faggalah 19.

Iplicjian, Stepan, import. de textiles, Hamzaoui, B.P. Ghourieh 28.

Irani, Ahmed Rached, antiquités et curiosités, Khan-Khalil.

Irani, Hadji Aly, antiquités, Khan-Khalil.

Irani, Hassan Moustafa bey, bois de construction, Ch. Abbassieh.

Ireland, G. Bastson, inspecteur général aux Conversions des Bassins.

Irvine, Miss G. M., Ch. Mazloum pacha, imm. Takla pacha.

Irvine, Mme James, prof. d'anglais, Ch. Mazloum pacha, imm. Takla pacha.

Isaac, Léon, attaché à la maison L. Kramer & Co., Mouski.

Isaac, Michel, traducteur arabe, serv. de l'économat, Anglo-Egyptian Bank.

Isabella, Pasquale, avocat, Ch. Zabtia.

Iscaki, Marco, fondé de pouvoirs de la maison S. Iscaki & Co., dom. av. Boulac, 9.

Iscaki, Salvatore, de la maison S. Iscaki & Co., dom. av. Boulac, 9.

Iscaki, S., & Co., nég. en manufactures, nég.-com., agents d'assur., Haret Sabaa Kaat el-Keblieh, TÉLÉPH. 1251, B.P. 132.

Iscandar Soleïman eff., commis, vérification des provinces et gouvernorats, Min. des Fin.

Ishak Khalil Awad, professeur à l'école copte orthodoxe, B.P. 50 Faggalah, dom. Ch. Mohamed Hanafi, 3 (Kolali).

Ishak Sélim, bijoutier, Sagha.

Isherwood Brothers, cigarettes, retail shop & offices : ground floor, Ch. Emad el-Dine, 8, Davies Bryan Bldgs., fabr. Ch. el-Kassed, 6, TÉLÉPH. 1959, B.P. 234.

Isis (pharmacie), Constantin Issa prop., Ch. el-Faggalah.

Iskandar Bichara bey, directeur de la comptab. des Gardes Côtes, Min. des Fin.

Iskandar Francis eff., commis, contribution, directes Min. des Finances.

Iskandar Fahmi Aboul Saad eff., m. a., serv. du Recrutement, Min. de la Guerre.

Iskandar Hanna, bois de construction, Abbassieh.

Iskandar Guergues, commis, contributions directes, Min. des Fin.

Iskandar Messiha eff., sous-chef de bureau, vérifications et écritures, Trésorerie Centrale, Min. des Fin.

Ecole PIGIER de Paris. 1re ECOLE PRATIQUE DE COMMERCE
Fondée en France en 1850.
Adultes. Jeunes-Gens. Jeunes-Filles. Cours le jour, le soir et par correspondance.
Enseignement individuel, technique, pratique, rapide. Succès garanti.
8, Rue Chérif Pacha, 8 Téléph. 27-83 ALEXANDRIE

Iskandar Mikhaïl, bijoutier, Sagha.
Iskandar Mikhaïl eff., sous-chef du bureau de la comptab. des Gardes Côtes au Min. des Fin.
Iskandar bey Morcos Louca, rentier, TÉLÉPH. 946, B.P. Faggalah 26, dom. Zaher.
Iskandar Tadros eff., commis aux Irrigations de la Haute-Egypte, Min. des Travaux Publics.
Iskandarani, Ahmed Abdel-Khalek, nouveautés et manufactures, Mouski et r. Neuve, TÉLÉPH. 826.
Iskandarani, Ahmed Raafat, épicier, Midan Antikhana.
Iskandarani, Ibrahim, manufactures, r. Neuve, TÉLÉPH. 826.
Iskandarani, Moh. Ahmed Chams, nouveautés et manufactures, Mouski.
Iskandarian, A. I., & Co., chaussures, cannes et parapluies, r. Neuve.
Iskaros Ibrahim eff., magasinier-économe, Min. de l'Instruction Publique.
Iskaros Khalil eff., commis au contentieux, Min. des Fin.
Ismaïl A. pacha (El-Férik), daïra, Ch. Hanafi (Sayeda-Zenab), TÉLÉPH. 2565.
Ismaïl Abdallah, négociant, Ch. Emad el-Dine, 23.
Ismaïl Ahmed eff., prof., école normale de Nasrieh.
Ismaïl Aly eff., commis, serv. paiement pensions, Min. des Fin.
Ismaïl Aly, *Société Persane*, tapis orientaux, Khan Khalil, TÉLÉPH. 1673.
Ismaïl Aly eff., chef des bureaux des Wakfs nationaux et pieux aux Wakfs.
Ismaïl Assem bey, avocat, Midan Bab el-Khalk, TÉLÉPH. 371, dom. 632, B.P. 74.
Ismaïl Assem pacha (daïra), Ch. Kasr el-Nil, 19, imm. Spiro.
Ismaïl Chérin bey, secrétaire particulier du Ministre de l'Intérieur.
Ismaïl Enayat eff., officier, école d'Agriculture, Ghizeh.
Ismaïl Fahmy bey, chef de bureau, division administrative, Min. de l'Intérieur.
Ismaïl Hafez eff., Youzb., serv. du Recrutement, Armée égypt.
Ismaïl Hafez, expert et directeur du Journal *Al-Alam*, Ch. el-Assafiri, 18, TÉLÉPH. 2988, dom. Ch. el-Abbassieh.
Ismaïl Haki Stambouli, horloger, Ch. Mohamed Aly.
Ismaïl el-Hakim bey, juge au trib. ind. de 1re inst.
Ismaïl Hakki eff., prof. de turc, lycée Tewfikieh.
Ismaïl Hakki & Co., denrées coloniales, Ch. Bein el-Sourein.
Ismaïl Hassan eff., Youzb., officier de l'Etat-Major de S.A. le Khédive.
Ismaïl Hassan bey (daïra), Ch. el-Madabegh, 13.
Ismaïl Hassanein bey, directeur, de l'école normale khédiviale, prof. à l'Université égyptienne.
Ismaïl Hussein, avocat aux trib. ind., boul. Mohamed Aly, 121.
Ismaïl Ibrahim, coiffeur, salon *Abbassieh*, Ch. Abdine.
Ismaïl Ibrahim, menuisier-ébéniste, boul. Abdine, 10.
Ismaïl Kamel eff., Saghk., serv. des Magasins, Armée égypt.
Ismaïl Kamel eff., de la maison Kamel & R. Saltiel, B.P. 1037, dom. r. Abou el-Maoli (Choubrah).
Ismaïl Khalil, avocat, Ch. Mohamed Aly.
Ismaïl Mohamed, boucher, Ch. Clot-bey.
Ismaïl Mohamed, coiffeur, *salon de Droit*, Ch. Abdine, 10.
Ismaïl Mohamed, tarbouchier, Ch. Khaïrate.
Ismaïl Mohamed el-Kharbotly, cuirs et peaux, fourn. pour cordonniers, Ch. Gamel el-Banat
Ibrahim Moukhtar pacha, El-Lewa, directeur des bateaux du Nil de S. A. le Khédive, Min. de la Guerre.
Ismaïl, Moustafa eff., Youzb., serv. de recrutement, Min. de la Guerre.
Ismaïl Moustafa eff., au trib. mixte, dom. Haret Bergawan, 92 (Khoronfiche).
Ismaïl N., repasseur, Ch. Abbassieh.
Ismaïl Omar eff., ingénieur en chef, Bâtiments du Sud, Min. des Travaux Publ.
Ismaïl Raâfat bey, prof., école normale de Nasrieh, dom. r. Darb el-Haggar, 22

L'Imprimerie de la **SOCIÉTÉ ANONYME EGYPTIENNE DE PUBLICITÉ**
30, rue Kasr-el-Nil, LE CAIRE
Imprime vite, bien et bon marché

Ismaïl Sabri eff., m. t., Artillerie, Armée égypt.
Ismaïl Sabri eff., m. a., serv. du Recrutement, Armée égypt.
Ismaïl Sabri pacha, dom. Kasr el-Aïni, 61, TÉLÉPH. 2518.
Ismaïl Sadek eff., avocat, boul. Abdine, 43, B.P. 938.
Ismaïl Sidky pacha, sous-secrétaire d'Etat, Min. de l'Intérieur, TÉLÉPH. 1146.
Ismaïl Sidki eff., officier d'ordre, école secondaire Khédivieh.
Ismaïl Sirhank pacha, Lewa, Ch. Kasr el-Doubara.
Ismaïl Sirry eff., commis, serv. municipalités et commissions locales, Min. des Fin.
Ismaïl Soltan (Hag), nég. en céréales, Wakalet el-Zaafarani, Ch. el-Aadawi.
Ismaïl Yusry eff., m. t., serv. magasins, Armée égypt.
Ismaïl Zohdy, avocat, Ch. el-Gohari, 2, TÉLÉPH. 3230, dom. r. Maher pacha, (Abbassieh).
Ismalum bey, Albert, r. Chawarbi pacha, 1.
Ismalum, Alfred, dom. Ch. Emad el-Dine, TÉLÉPH. 2557.
Ismalum, Arthur, employé chez Cattaui frères & Co., dom. Ch. Cheikh Hamza, 29.
Ismalum Emile, secrétaire de l'Egyptische Hypotheken Bank, dom. Ch. Cheikh Hamza, 29.
Ismalum, Isaac, av. Boulac, 6.
Ismalum, Max, ingénieur, Ch. Emad el-Din, imm. T. de la Soc. belge-égypt.
Ison, F. J., chef des ateliers modèles, école khéd. d'Arts et Metiers.
Ispahani, Mirza Aly Akbar, nég. en indigo, r. Neuve.
Ispenian, K., antiquités et curiosités, tapis orientaux, Ch. Kasr el-Nil, 42.
Israël, Jacques, à la National Bank.
Israël, M. Ab., & Co., agents de change, av. Boulac, 8, B.P. 993, TÉLÉPH. 2798.
Israël, M.J., fabr. et dépôt de meubles, Ch. el-Guinena.
Israël, Moïse & Co., fabr. d'ombrelles, Ch. Gameh el-Banat, et Ch. Mousky, B.P. 1069.
Israël, Salomon, ingénieur-entrepreneur, Ch. el-Maghraby, 9.
Israël, Victor, agent d'affaires, banque et courtage (siège à Alexandrie),
Issa Abdel-Rahim bey, minotier, Ch. Faggalah.
Issa, Antoine, huissier, trib. mixte.
Issa, Constantin, prop. de la pharmacie *Isis*, Ch. el-Faggalah.
Issa Elias Maghrabi, secrétaire de la Poste locale.
Issa Ghazawi, expéditionnaire, trib. mixte.
Issa Hamdi pacha, Dr, médecin-chirurgien, Haret el-Achee (Abdine), dom. Heliopolis.
Issakoulian, K., & Co., vente de thé, boul. Abdel-Aziz, 33.
Istiklal (El), judicial, sociological & literary review, Néguib Shakra rédacteur prop., boul. Abdel-Aziz, 29.
Italienne (Pharmacie), E. P. Montini, prop., Ch. Taher, 1, TÉLÉPH. 306.
Itterheim, Ludwig, atelier de photocopies et fabr. de papiers sensibles, Ch. Koubri Kasr el-Nil, 23, TÉLÉPH. 2281.
Ivanovich, Paul, expéditionn., trib. mixte.
Ivoy, Edmond, ingénieur à l'Imprimerie Nationale, Ch. Sahel Guellal, 25.
Izakson, H., nég.-com., Ch. el-Maghraby, 3, B.P. 1076.

J

Jabès, Abramo Figli & Co., banquiers, achat et vente de terrains, Ch. Gameh Charkass, 28.
Jabès, Elie, banquier, r. Neuve, 21, dom. Ch. Wabour el-Miah, 7.
Jabès, Elie H., dom. r. Chawarby pacha, 2.
Jabès, H., de la maison Jabès & figlio, dom. Ch. el-Maghraby, 21, TÉLÉPH. 1615, B.P. 854.
Jabès, Haïm & Figlio, banquiers, Ch. Chawarbi pacha, 9.
Jabès, J. E., & Co., banquiers, Ch. el-Manakh, 31, TÉLÉPH. 1463, B.P. 1231.
Jabès Joseph, Abramo, gérant de la maison Abramo Jabès Figli & Co.
Jabès, Joseph J., banquier, Ch. el-Manakh, 41.

PASTILLES VALDA
Antisepsie de la bouche, de la gorge et de la poitrine

Jabès, Moïse, à la National Bank.
Jabès, Nessim, au Banco di Roma.
Jabès, Sabatino & fils, banquiers, Ch. Kasr el-Nil, 7.
Jabès, Samuel, de la maison Sabatino Jabès & fils, dom Ch. el-Hawïati, 6.
Jabès, Umberto, banquier, de la maison Ben Lassin, Adès, Jabès & Co., dom. Ch. el-Maghraby, TÉLÉPH. 1615, B.P. 854.
Jacob, Fritz, Tudor Accumulators, Accumulatoren Fabrik A.-G.
Jacob Hanna eff., commis, vérifications et écritures, trésorerie, Min. des Fin.
Jacobs, Emile, directeur de la Cie. Agricole du Nil et de la Soc. Agricole de Kafr el-Dawar, B.P. 861, dom. Ch. el-Madabegh, 23, TÉLÉPH. 2893.
Jacobi, Esther L., sage-femme, Ch. Nubar pacha, 20.
Jacoel Frères, confections, bonneterie, et chapellerie, Mouski, 5 et Ch. Fakhry pacha.
Jacoel & Israël, confection, Ch. Salama (Ataba el-Khadra).
Jacomb, F. B., directeur des travaux, Delta Barrage, Min. des Trav. publics, Turf Club.
Jacovelli, G., menuisier ébéniste, Ch. el-Saha, 37.
Jacovelli, Cav. N. di Gno, dom. Ch. Soliman pacha, 13.
Jacovidis, John G., agent de la Régie Ottomane des tabacs, dom. Ch. el-Cheikh Hamza, 29.
Jacques Jacob, commis, vérification des administrations, Min. des Fin.
Jaeger, Paul, serv. comptabilité, Deutsche Orientbank.
Jaffé, Elia, encadrements, Ch. el-Bosta, B.P. 813.
Jaffray, Rev. W. Stevenson, aumonier de l'Armée d'Occupation, Ch. el-Maghraby, 3
Jahjah, Joseph Ibrahim à la maison Gahel & Co.
Jahjah, Lebnan, & Co., nég.-com., Haret el-Ocely.
Jahlan, Dr T., médecin, r. Souk el-Khodar (Ataba Khadra).
Jaillon, A., ingénieur, Ch. Chérifein, 2.
Jaillon, Octave, secrétaire de S. E. Albert Ismalum bey.
Jaïs, Ernest, aide-comptable à la Banque Imp. Ottomane.
Jalkh, Antoine & Co., horlogers, Mouski et prop. du magasin *Suisse*, Ch. el-Manakh, 8.
James, C. Carkeet, contrôleur général, serv. des Assainissements, Min. des Trav. Publ.
James, D. B., employé au Crédit Lyonnais, dom. Ghamrah, 26.
James, Geo. Gustave, comptable, B.P. 123, dom. Choubrah, imm. Garabedian.
James, Jacob, ingénieur sanitaire, boul. Abdel-Aziz, 19.
James, Mlle Lizzie, garde-malade, English Nursing Home.
James, Miss, matrone, Anglo-American Hospital, Guezira.
Jamgotchian, Dr S. P., médecin, Ch. Abbas, 133.
Jancowitz, A., prop. de la brasserie des *Familles*, Ch. el-Bosta et Ch. Ghamrah, TÉLÉPH. 2380.
Jancowitz, W. Henry, manager F. Th. Fotiades & Co.
Jannet, P. C., secrétaire général du Crédit Foncier, dom. Kasr el-Doubara.
Janni, A., attaché à la Banque d'Athènes.
Janni, Egizio, chez Orenstein & Koppel, Artur Koppel Ltd, dom. r. Fagallah, 72.
Janni, Elie, agent d'affaires, Ch. Clot bey.
Janni, Emilio, à la National Bank.
Janni, Mario, chez Fix & David, TÉLÉPH. 865, B.P. 512, dom. Ch. Faggalah, 7.
Jannios frères, entrepreneurs, Ch. Mohamed Aly, 123.
Janoucas, Georges M., prop. de l'épicerie *Bon Marché*, Ch. Emad el-Dine (Abdine).
Jaquinto, Benedetto, prof. de musique, Poste Restante.
Jardin de l'Esbékieh, TÉLÉPH. 522.
Jardin de Paris café-concert, Ch. Djellal pacha, TÉLÉPH. 3091.
Jarry bey, Alphonse, avocat, directeur-adjoint des locations et ventes et du sous-lotissement aux Domaines de l'Etat, Ch. Boulac, 7, B.P. 369, dom. Ch. Tewfik, 18.

A. H. MOLLIK
ALEXANDRIE
Rue Stamboul, 10
Téléphone N° 1137
Atelier Mécanique et de réparations
Soudure Autogène des Métaux.—Fer, Acier, Fonte, Laiton.

Jasnogorodsky, Naoum, horloger, bijoutier, Mousky.
Jaspar, Ernest, architecte, Ch. Emad el-Dine, imm. T., TÉLÉPH. 2323.
Jatarkis, Z., peintre-décorateur, Jardin Rossetti.
Jatrou, Dr, oculiste, Ch. el-Bawaky, 6.
Jaud, Paul, cartes postales et trav. d'impression, Ch. el-Nachaty, 4 (Choubrah).
Jauffret de Lustemberger, Mme Vve, dom. Ch. Wabour el-Miah, 20.
Jay, A., chef du bureau européen, contrôle du secrétariat, Min. des Fin.
Jay Peter, A., agent diplomatique et consul général des E.-U. d'Amérique, Kasr el-Doubara.
Jayou, L., commis, bureau des actes notariés, Crédit Foncier.
Jean, Armand, graveur, Ch. Boulac.
Jean, Spiro, épicier, boul. Clot-bey. 37.
Jeannopoulos, Nicolas, directeur de la maison Khalchiopoulo & Co., TÉLÉPH. 2166, dom. r. Tewfikieh.
Jebara & Khouri, nég.-com., Hamzawi, TÉLÉPH. 1979, dom. Ch. Abbas, 181.
Jeffes, C. E., cabinet Carton de Wiart.
Jeha, N. & N., nég.-com., Hamzawi, TÉLÉPH. 3033, B.P. 699.
Jella, Dr L., médecin-oculiste de la Soc. de Bienfaisance Italienne, Ch. Abdel-Hakk el-Sombâti, 3.
Jelo, prof. d'équitation et location des chevaux, Ch. Souk el-Tewfikieh.
Jenet, Mme M., sage-femme, Ch. el-Saptieh.
Jennings, A. H., inspecteur de la Bank of Egypt, Ltd.
Jereissaty, Dr K. M., dentiste, Ch. Nubar pacha, 24.
Jerokan, N., serv. portefeuille, Anglo-Egyptian Bank.
Jeronymides, A. D., *Continental Stores*, nég. en vins et liqueurs, Ch. Kenisseh el-Guedideh, TÉLÉPH. 623, B.P. 594, dom. boul. Circulaire (Héliopolis).
Jessnitzer, P. C., de la maison Koenig & Jessnitzer, Ch. Kenisset el-Afrang, TÉLÉPH. 2289, B.P. 1226.
Jess-Perizzi, Fanny, masseuse, Ch. Shérifa, 14 (Kolali).
Jesula, David, lithographe chez Nicolas Sarpakis, dom. Choubrah.
Jinker, Janette, American Missionary.
Joanesse, Berthe, dom. Ch. Cheikh Hamza, 29.
Joannatos, Ch., & Co., prop. du café et bar au *Soleil Levant*, pl. Ataba el-Khadra.
Joannidès, Alekos Z., avocat à la Cour, Ch. el-Maghraby, 2, TÉLÉPH. 466, B.P. 1022.
Joannides, A. P., & Co., banquiers, nég.-com., Ch. Sikket el-Guédida, okelle Télégraf el-Masri el-Kadim, B.P. 625.
Joannidis, Christian de, à la Banque d'Athènes.
Joannidès, Dimitri A., prop. de la pharmacie et droguerie *Pharaon*, Ch. el-Fagallah, 33.
Joannidis, Emm., prop. du café-concert *Mille et Une Nuits*, Haret el-Oceli.
Joannidis, Em., & Co., cigarettes, Ch. el-Bosta, Ch. Mohamed Aly, imm. des Wakfs, Ch. el-Mahdi et Ch. Soliman pacha, 17, B.P. 872.
Joannidès, Dr Nicolas Z., médecin en chef de l'hôpital pour maladies cutanées et sexuelles, r. du Télégraphe, 1, TÉLÉPH. 438.
Joannides, Mme Suzanne A., sage-femme Ch. Faggalah, 27.
Joannou, Gabriel., & Co, tabacs et cigarettes, Ch. Bein el-Sourein, B.P. 674.
Joanovich, Ch., chimiste, laboratoire d'analyses, Ch. Abdel-Aziz, 32, TÉLÉPH. 374.
Joanovich, N., prop. de la *British Pharmacy*, pl. Ataba el-Khadra, TÉLÉPH. 374.
Job, H. S., inspecteur, National Bank, Turf Club.
Joffé, Mendel, agent d'assurances, c/o Assicuratrice Italiana.
Johanny, Alfred, serv. correspondance, Deutsche Orientbank.
Johnson, Bimb. W. R., sous-directeur, serv. des magasins, Armée égypt.
Johnston, Mlle Alice, directrice de l'Externat et de Jeunes Filles, Ghamrah, 20, dom. Ch. Henri, 4.
Johnstone, Mlle K. J., directrice, école normale d'Institutrices de Kouttabs, Ch. el-Mubtadayan, 8.

HYPOCHLORINE

Antiseptique Puissant, Désinfectant et Désodorisant sans rival.

En dilution à 5 % soit, une cuillerée à café dans demi verre d'eau, guérit **affections de la bouche, de la gorge** et **du nez** en gargarismes. **Brûlures, blessures, coupures, démangeaisons, furoncles, ophtalmies, plaies,** etc. en lavages. *Agent:* **MAZLOUM.**
Fl. de P.T. 5 et P.T. 14. Toutes Pharmacies

Johnston, R., c/o Banque Imp. Ottomane.
Jokl, Jules, de la maison Jules Jokl & Co., dom. Ch. Cheikh Abou Sebaa, 3.
Jokl, Jules & Co., nég.-com. et nég. en manufactures, agents d'assur., Ch. Dessouki, 9, TÉLÉPH. 2034, B.P. 934.
Jordanides, Constantin M., agent d'affaires, dom. av. de Choubrah, 8, B.P. 1317.
Jordanides, Nicolas C., comptable, Vacuum Oil Co., dom. av. Choubrah, 8, B.P. 1317.
Jordanides & Sakellari, nég.-com., pl. de l'Opéra, B.P. 1049, dom. av. Choubrah, 8.
Jordano, Em., tailleur, Haret el-Zahar.
Jorgensen, R., tailleur pour dames, Ch. Zervudachi, 10.
Joseph, A., tailleur, Midan el-Faskieh.
Joseph, Allan F., administrateur-délégué de The Egyptian Markets Ltd et agent de l'Egyptian & General Syndicate, Ltd, Villa Privat, Ghezireh.
Joseph Aziz, magasinier du Mont de Piété, Jardin Rossetti.
Joseph, Constantin, drogman du Vice-Consulat de Russie.
Joseph Ezzat eff., commis, 2me cercle d'irrigation.
Joseph frères, horlogers, Ch. el-Zaher.
Joseph Kamel eff., commis, 2me cercle d'irrigation.
Joseph, Maurice A., marchand-tailleur, Ch. Kamel.
Joseph Moussa, mercerie, Ch. Bein el-Nahdein.
Joseph Sadik eff., commis, 2me Cercle d'Irrigation.
Joseph, W. O., de la maison John Day & Co., dom. Pont de Koubbeh, TÉLÉPH. 1678.
Josipivici, Dr J., médecin, Ch. el-Manakh, 41, TÉLÉPH. 1814.
Jossien, E., prof. d'escrime, r. du Télégraphe, 6.
Joubert, A., importation industrielle et métallurgique, directeur de la Société des Meubles Joubert, Ch. Hana Khalil, 17 (Saptieh), B.P. 116.
Jouhanet Frères, *A la Dentellière*, Ch. Kasr el-Nil, 29.
Journal du Caire, direction Ch. el-Madabegh, 17, TÉLÉPH. 795.
Journal Officiel du Gouvernement égyptien, W. B. Trelawny directeur, Boulac.
Journaux *(voir aussi à cette rubrique aux Professions)*.
Jouvaud, Adolphe, chef-comptable, Cie. du Gaz.
Jouvaud, Mme Anna, sage-femme, Ch. Aboul Ela, 41 (Boulac).
Juliette, Prof. Mme, cartomancienne, Ch. el-Manakh, 29.
Jullien, Antoine, Ch. Abbas.
Jullien, J., chef du secrétariat à la Cie du Canal de Suez, Ch. Nubar pacha.
Jullien, Louis, syndic agréé au trib. mixte, Ch. Kasr el-Nil, 23.
Jung, Emmater, dirigeant le pensionnat de l'école Allemande.
Jungfer, V., dentiste, Ch. Abdel Aziz, 27.
Junkar, E. S., juge au trib. mixte.
Juppa, G., commis, bureau des archives, Crédit Foncier, dom. Ch. el-Zehour, (Choubrah).
Jureidini, Alexandre bey, méd. oculiste.
Jureïdini, Jameel, *Grand Salon Blanc*, coiffeur, chemises, Midan el-Faskieh.
Jureidini, Sami, avocat, Ch. Abdine, TÉLÉPH. 2507, B.P. 1300, dom. Ch. Daher.
Justice (Min. de la), Ch. el-Dawawine, 16, TÉLÉPH. 433 (voir page 233 et suiv.).
Juster, L., chaussures, Ch. el-Bawaki et Mouski, B.P. 265.
Juventus Sports Club, Boulac (Aboul Ela) (voir page 420).

K

Kaam, Michel, caissier chez Karalli & Co.
Kabani, Ibrahim, cigarettes, boul. Moh. Aly.
Kabaskalian, B., cigarettes, r. Waghel-Birka.
Kabbara, Ahmed, vente de journaux, Ch. Abdel-Hakk el-Sombâti, imprimerie r. du Téléphone, TÉLÉPH. 3083, B.P. 689.
Kabbaz, Ibrahim & Co., nég.-com., Ch. el-Sultan el-Saheb, 10, B.P. 818.
Kabil, Hassan, ameublements, articles de ménage et d'éclairage, Ch. Hamzawi.
Kabil, Ibrahim, ameublement, faïences et verreries, Hamzaoui.
Kabil, Mohamed, faïences et verreries, meubles, Ch. Hammam el-Talat.

FLERI HAMBURGER & Cº
VIN BLANC DE TABLE
PATRAS-Grèce. Maison fondée en 1846

Kabli, Mohamed Choucri, rentier, Ch. el-Maghrabi, 5, Calcutta Bldgs.
Kachmiri & Karmona, *Au Japon*, articles japonais, Ch. el-Manakh, 17.
Kacouratos, M. C., denrées coloniales, Ch. Bein el-Sourein.
Kaffala, J., prop. du café et bar l'*Afrique*, Ch. Abdel-Aziz, 28, TÉLÉPH. 2781.
Kafr el-Zayat Cotton Co. Ltd, dépôt de cotons et huiles, B.P. 454 (voir page 373).
Kafrawi, Mohamed Kamel bey.
Kafrouni, Alexandre, commis aux Villes et Bâtiments, Min. des Trav. Publ.
Kahil, Abdel-Aziz bey, conseiller, Cour d'Appel Indigène, Ch. Zervudachi, 1.
Kahil, Alphonse, agent d'affaires, Ch. el-Manakh, 5, TÉLÉPH. 3007, dom. Ch. Cotta, 11 (Choubrah).
Kahil bey, Antoine, rentier, Choubrah.
Kahil, Choucri, courtier en immeubles, prêts hypothécaires, Ch. el-Manakh, 33, TÉLÉPH. bureau 1415, dom. 2298, B.P. 809.
Kahil, Constantin (Daïra des héritiers du feu), Fagallah, TÉLÉPH. 1550 et 2184.
Kahil bey, Gabriel, avocat, Ch. el-Manakh, 33, TÉLÉPH. 11.
Kahil, Georges S., secrétaire de la Caisse Hypothécaire d'Egypte, dom. Ch. Choubrah, 51, TÉLÉPH. 2785.
Kahil bey, Jean, chef du Contentieux aux Gardes-Côtes.
Kahil, Joseph, chef de service de l'Imprimerie Nationale.
Kahil, Dr Joseph, médecin, r. Fagallah, 8, TÉLÉPH. 1908.
Kahil, Joseph bey, pensionnaire de l'Etat, Choubrah.
Kahil, Joseph Nicolas, Ch. Tewfik, 18.
Kahil, Michel, sous-chef de bureau, serv. de la Presse et des Permis, Min. de l'Intérieur.
Kahil, M. J., tailleur, Ch. Faggalah, 27.
Kahil, Dr Néguib, médecin-oculiste, dom. av. de Choubrah, 18, clin. pl. Ataba el-Khadra, imm. Wakfs, TÉLÉPH. 1230.
Kahil, Nicolas, chef du bureau européen aux Prisons.
Kahil, P., commis, bureau de prêts, Crédit Foncier, dom. Ch. Fagallah.
Kahil, Rafla bey, chef du bureau du personnel et de traduction, contrôle du secrétariat, Min. des Fin.
Kahil, Sélim bey, avocat et directeur du Contentieux, Min. des Fin., Ch. Faggalah.
Kahil, S., chef écrivain arabe à l'Agricultural Bank.
Kahil, Tewfik, agent d'affaires, transactions immobilières, hypothèques Ch. Chawarby pacha, 6, TÉLÉPH. 2117, B.P. 1313.
Kahla, Abdallah, tapis persans, Khan-Khalil.
Kahla, Habib, bijoutier, Ch. el-Makassis.
Kahla, J. I., & Co., nég.-com., Hamzaoui, okelle Tarabichi, TÉLÉPH. 2131, B.P. 969.
Kaïkdjian, Simon, installation sanitaires, quincaillerie, portes roulantes, etc., Saptieh, TÉLÉPH. 1708, dom. Matarieh.
Kairon (journal héllène), Ch. el-Manakh, 22, TÉLÉPH. 354, B.P. 764.
Kaiser, Alex., prop. de la pharmacie *Nardi*, Ch. el-Khalig (Mousky), TÉLÉPH. 926.
Kaiserlian, K. M., chemiserie, boul. Mohamed Aly.
Kaiserlian, Léon M., fournitures pour cordonniers, cuirs et peaux, boul. Mohamed Aly.
Kaisserlian, Michan, bijoutier, Khan Khalil, dom. r. des Pyramides, 102 (Heliopolis).
Kakambouras, G., & frère, prop. du restaurant et bar *l'Egypte*, Ch. Bab el-Bahari.
Kalachand, Dialdas, produits indiens et du Japon, châles, Ch. el-Mahdi.
Kalawi, Sélim (Cheikh), desservant de la mosquée de la Citadelle, Mahgar.
Kaldany, Alexandre, banquier, Sekket el-Louboudieh (Hamzawi).
Kaldany, Victor, banquier, dom. Choubrah, à son immeuble.
Kalebdjan Bros, objets d'art, antiquités, Ch. Kasr el-Nil, 19.
Kalepdjian, Antoine, de la maison Pembedjian & Co.
Kalfoipoulos, Mme Z. Y., photographe, Ch. Cheikh Youssef, 15.
Kalgakis, Alexandre, avocat à la Cour, Ch. el-Maghraby, 5.

LA CLEF de cet ANNUAIRE c'est la TABLE des MATIÈRES qui est à LA FIN du volume

Kalomeris, Jean, coiffeur, Ch. Koubri Kasr el-Nil, 5.
Kaloustian, Armenag, prop. de la brasserie *Eden*, Choubrah.
Kaloutzi, Mme E., modiste, Ch. Abdel-Hakk el-Sombâti, 4.
Kamal (pharmacie), Habib Sadek prop., Midan Madbouli, TÉLÉPH. 1100.
Kamal, A., & Co., prop. de la *New Khedivial House*, chaussures, chemises, cravates et parfumerie, Ch. el-Bawaki, TÉLÉPH. 2445.
Kamal, A. bey Zadah & S. Tahar, nég.-com., Ch. Nubar pacha, 13.
Kamal Abdou eff., commis, bureau européen, Min. des Affaires Etrangères.
Kamal, Ahmed bey, expert architecte agréé au trib. mixte.
Kamal el-Din, S. A. le Prince Hussein, Palais de Ghizeh, TÉLÉPH. 1505.
Kamel Ayoub eff., commis, contributions directes, Min. des Fin.
Kamel Barati, secrétaire du Conseiller judiciaire au Min. de la Justice.
Kamel Chaker eff., commis, bureau Arabe, Min. des Affaires Etrangères.
Kamel Chehata eff., inspecteur légal de l'exploitation, Chemins de Fer.
Kamel Choucri eff., commis, Parquet Cour d'Appel ind.
Kamel Fadel pacha, S. A. le Prince.
Kamel Fahmy eff., commis, comptabilité du Min. des Trav. Publics, Min. des Fin.
Kamel Fahmy, inspecteur, Comptab. et Contrôle, Chemins de Fer.
Kamel Fahmy, Dr, médecin, Ch. el-Dawawine, 59, TÉLÉPH. 1630.
Kamel Fahmy eff., expéditionnaire, trib. mixte.
Kamel Goubran eff., chef de bureau des statistique à la Comptabilité des Chemins de fer.
Kamel Mansour eff., commis au Contentieux, Min. des Fin.
Kamel Mikhaïl, cordonnier, r. Clot-bey,50.
Kamel Salib eff., commis aux immeubles libres de l'Etat, Min. des Fin.
Kamel Sedky, avocat, Ch. Bosta el-Kadima, TÉLÉPH. 387.
Kamel Sidhom bey, chef du bureau des crimes, serv. de la Sécurité Publique, Min. de l'Intérieur.
Kamel Wasfi eff., commis, contributions directes, Min. des Fin.
Kamel Yassin eff., ingénieur-mécanicien, serv. mécanique, Min. des Trav. publ.
Kamel & R. Saltiel, horlogerie, bijouterie et optique, Mousky, B.P. 1057.
Kaminitz, Bernard, serv. comptab., Anglo-Egyptian Bank.
Kaminitz, D., c/o Banque Imp. Ottomane.
Kanaan Naguib, attaché à l'Egyptian Salt & Soda Co. Ltd, Zaher.
Kanagri, Tadros Wassef, bijoutier, Sagha.
Kandill, M. M., coiffeur, Ch. Nubar pacha.
Kantsa, Th., encaissements, B.P. 1382, dom. Khedivial Buildings.
Kaouah, Abdel-Hadi, droguerie, Wakalet Abou Zeid (Hamzawi).
Kapakli, P., couturière, Ch. Abdel-Moneïm, 9,
Kapantah, Mixaha N., fabr. des pâtes alimentaires, Ch. Bein el-Sourein.
Kaplan, M. Ch., & J. Routman, représentants de *The Zion Trading Co.*, Ch. Mikhaïl Gad (Faggallah)
Karaculian, Awedis, marchand-tailleur, Ch. Gameh el-Banat.
Karafi, Mohamed Abdel-Fattah, denrées coloniales, Ch. Clot-bey.
Karageorges, Georges, & Co., agents d'affaires, courtiers en immeubles, Ch. el-Maghrabi, TÉLÉPH. 1663, B.P. 118.
Karagiannopulo,N.,cigarettes,r.Abdel Aziz.
Karagueuzian, K., bureau technique, Ch. Zervudachi.
Karagulian, Kirkor, & Co., nég. en beurre, Ch. Abdine, 12.
Karakachian, Artin, horlogerie, phonographes, Ch. Fakhry pacha, 4 (Mousky).
Karakachian, D., articles de ménage, Ch. el-Bawaki.
Karakotch & Co., *Hudson Auto-Garage*, automobiles, Ch. el-Hawiati (Kasr el-Nil), TÉLÉPH. 1924, B.P. 1355
Karalanian, Stephan, bijoutier, Khan Khalil, 10, TÉLÉPH. 59, dom. r. Gued (Fagallah), imm. de sa propriété.

M. Melachrino & Co's
FAMOUS CIGARETTES
Factories CAIRO-EGYPT & NEW-YORK

Karalli, Farid, agent d'affaires, Ch. Bab el-Bahr, 36, dom. Héliopolis, N° 1 Sect. 4 B (Garden City).
Karam, Dr Habib, médecin, clinique et dom. Ch. el-Faggalah, 59.
Karam, R., cordonnier, boul. Clot-bey.
Karam, S., de la Commercial & Estates Co. of Egypt.
Karam & Nimr, bois de construction, Ch. Mazloum pacha, 34, TÉLÉPH. 1526.
Karamah, G. S., tailleur, Ch. Abdel-Aziz, 27.
Karamé, Chawky, manufactures et soieries, Ch. el-Aschrafieh.
Karamé, R., & Sabbagh, nouveautés et mercerie, r. Neuve, 16.
Karandanis, M., & Co., semoules et farines, fabr. de pâtes alimentaires, Ch. Bein el-Sourein, 31, TÉLÉPH. 2815.
Karara, Dr Hassan H., médecin, r. Kasr el-Shok, 6 (Mousky), TÉLÉPH. 2509.
Karara, Mohamed eff., commis, contrôle du secrétariat, Min. des Fin.
Karargui, Mohamed Aly, tapissier, Kantaret-Soukar.
Karayannidis, Alexandre J., voyageur de la maison Otard Dupuy & Co., Ch. Abdel Hakk el-Sombâti, TÉLÉPH. 3251, B.P. 260, dom. Ch. Kobessi.
Kardous, Amin G., cordonnier, r. Clot-bey.
Kardous, Const. G., bonneterie, Mousky.
Karidis, Dimitri, chef de la caisse à la Soc. Générale des Sucreries et de la Raffinerie d'Egypte.
Karkabi, Naaman E., nég.-com., B.P. 494, dom. Choubrah.
Karkabi, Michel, & Co., cigarettes, Ch. el-Zaher, boul. Clot-bey, 103, Midan el-Faskieh et av. de Choubrah.
Karmann, A., & Co., *Au Soleil*, chaussures, Ch. el-Gawhari, B.P. 779.
Karmann frères, *A la Botte d'Or*, articles de voyage, chemises et cravates, chaussures et bonneterie, objets d'art, Ch. Kamel et Mouski, TÉLÉPH. 887, B.P. 420.
Karmann, Jacques, de la maison Karmann Frères, Ch. Kamel et Mousky.
Karmann, Vita, de la maison Karmann Frères, Ch. Kamel et Mousky, dom. Faggalah, TÉLÉPH. 1485.
Karmona, Isaac, chef interprète chez Thos Cook & Son (Egypt) Ltd, dom. Ch. Zohni, 15 (Daher).
Karpazas, M., cordonnier, Ch. el-Madabegh, 38.
Karsian frères, K. & K., chaussures, Ch. Bein el-Sourein.
Kartchewsky, T., prof. de la Soc. Philharmonique Herzl.
Kartogian, Habib, bijoutier, Sagha.
Kashmiri, Abdel-Rassoul, antiquités et curiosités, Khan-Khalil.
Kasr el-Aaly (Daïra), palais Zafarane, Ch. el-Abbassieh, TÉLÉPH. 260, B.P. 448.
Kasr el-Nil Terrace, café-casino, Dalbagni & Corbetta prop., rd.-pt. Ghézireh, TÉLÉPH. 1465.
Kassab, Albert, commission représentation Haret el-Toubgui, 1 (Abdel-Aziz).
Kassab, Alexandre, marchand-tailleur, Ch. Kantaret el-Dekka.
Kassab, Dr François, médecin de l'A. I. P. A., r. Daher, derrière la pharmacie Zaher, TÉLÉPH. 2965.
Kassab, Georges M., chef du bureau, Agricultural Bank.
Kassab, Sadek, cigarettes, Ch. el-Saha, 25.
Kassabian, Garabed, machines à coudre, Darb el-Enabah (Mohamed Aly).
Kassabian frères, G., & M., cordonniers, Ch. Bein el-Sourein.
Kassardjian frères, cordonniers et chaussures, Ch. Bein el-Sourein, 40 et Ch. el-Chaouine.
Kassardjian, Garabed, prop. de la *Grande épicerie Osmanieh*, Ch. Mohamed Aly.
Kassatly, Mme S., sage-femme, boul. Clot-bey, 87.
Kassem Meawed, agent de journaux, Ch. el-Manakh, 1.
Kassem Stephan tailleurs, Ch. el-Zaher, 59.
Kassis, Dimitri eff., entrepreneur, Ch. Abdel-Hakk el-Sombâti.
Kassis, Michel eff., commis de 1re classe, contrôle de la comptabilité, Min. des Travaux publics.
Kastis, M., de la maison J. Sednaoui & M. Kastis.

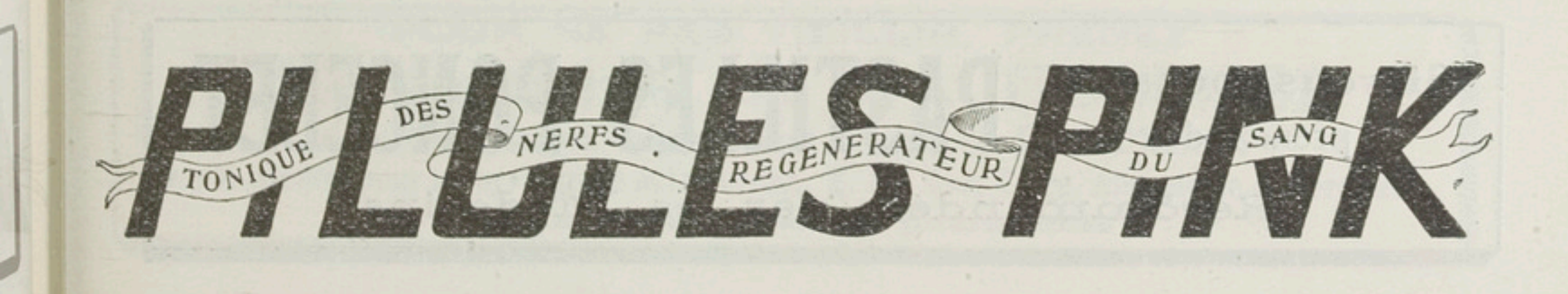

Kastner, Henri, rédacteur en chef au Journal *La Bourse Egyptienne*.
Katalogarianos, Th. I. & Co., fabr. de macaronis, Ch. Bein el-Sourein.
Katsanos, Constantin, rentier, c/o Saba Kanaki, cigarettes, Ch. Wagh el-Birka.
Katsiopis D., prop. de la boulangerie du *Zaher*, Midan el-Zaher.
Kattini, Georges, tailleur, Ch. Mohamed Aly.
Katz, Nathan, expert agronome, dom. Ch. Chawarby pacha, 6.
Katzanis, M., J. Apostolidis & A. Xantos, prop. des *Boulangerie Reunies du Caire*, Ch. el-Chaouzlia, Ch. Mazloum pacha, 4, pl. Abdine Ch. Kantaret el-Dekka et Midan Tewfikieh.
Kauer, Sr M. Anaclète, supérieure de l'école catholique Allemande et Pensionnat, Ch. Kassed, 11 (près la gare Hélouan).
Kauffmann, Maria, prop. de la *Marwill House Pension*, Ch. el-Maghraby, 5, Calcutta Bldgs.
Kautzky bey, Dr A., médecin en chef de S. A. le Khédive, Ch. Elfi bey, 7, TÉLÉPH. Z. 68.
Kawkab Rafla eff., commis, division administrative, Min. de l'Intérieur.
Kayal, Jean, commis, vérification des administrations, Min. des Fin.
Kayal, Joseph, agent d'assur., prêts sur gages, Sayeda-Zenab, TÉLÉPH. 2611.
Kayal, Youssef eff., commis comptab. du Min. de l'Intérieur au Min. des Fin.
Kayat, Antoun, entrepreneur.
Kazandji, Joseph, encaisseur, Cie du Gaz.
Kazangian, Armenag, prop. de la *Nouvelle épicerie Khédiviale*, r. Cheikh Rihane.
Kazangian, C., prop. du café et bar el-*Dastour*, Ch. Abdine, 4.
Kazandjian frères, denrées coloniales, Ch. Bein el-Sourein.
Kazandjian, Hrand, architecte, Ch. Cheikh Aboul-Sebaa, 10, TÉLÉPH. 1215.
Kazandjian, Dr S., masseur, Ch. Khalig el-Masri (Bab el-Khalk.)
Kearney, J., surveillant de l'atélier photographique, bureau de reproduction des Cartes, serv. de l'Arpentage, dom. Ch. Soliman pacha (Gresham House).
Keatinge, Dr H. P., directeur de l'école de Médecine et de Pharmacie et de l'hôpital de Kasr el-Aïni, Ch. Kasr el-Aïni, TÉLÉPH. 655.
Kécati, Emile, attaché au Crédit Foncier.
Kechoyan, Khatchik, coiffeur, Ch. Bein el-Sourein.
Keeling, B. F. E., inspecteur en chef, Observatoire et Triangulation de précision, serv. de l'Arpentage.
Keith, intendant matron à l'hospice des Aliénés, Abbassieh.
Keith, Geo. E. Co., prop. du *Walk Over Shoes*, Ch. Kamel, imm. Shepheard's.
Kelada, F., à la Deutsche Orientbank.
Kelada Wassef eff., commis, Contributions directes, Min. des Fin.
Keldani, Camille H., attaché au serv. Administr., Min. des Travaux Publics.
Keldani, Tewfik eff., sous-chef du bureau européen, serv. adm., Min. des Travaux Publics, dom. Choubrah.
Keldjian, H., de la maison K. & G. Melkonian, Tewfikieh.
Kelekian, Dikran, antiquités et curiosités, pl. de l'Opéra, imm. Continental.
Kelly bey, Kaïm. H.H., serv. des Travaux, Armée égypt.
Kelzi, M., & Co., nég. en manufactures orientales, r. Neuve.
Kemeid, Mlle Esther, garde-malades, Ch. Zohni, 1 (Ch. Abbas). TÉLÉPH. 1060, B.P. 1361.
Kemeid, Mlle Sabta, garde-malades, Ch. Hamdi, 3 (Daher), TÉLÉPH. 1062, B.P. 846.
Kemeid, J. M., directeur de la maison Bayer Bruder, Hamzaoui, 15.
Kemeid, Tobie eff., commis de 1re classe, Vérification des Adm., Min. des Fin.
Kemhadjian, A., & Co., nég.-com., eaux minérales, Jardin Rossetti, B.P. 556.
Kemichian, G., de la maison S. Semissian & G. Kemichian.
Kemmler, Karl, prop. de la brasserie de *Munich*, Ch. Azbak, TÉLÉPH. 2917.
Kemp, W. Gustave, dom. imm. Herreri, Ch. Tawil (Choubrah).
Kendikian, Boghos, boucher, Ch. Bein-el-Sourein.

Si vous toussez prenez des **PASTILLES PONCELET**
Recommandées par les Médecins

Kennedy, Bimb. F., A. D. A. A. G., aide-camp, Armée égypt.
Kenney-Hebert, A. H. G., Savoy Hotel.
Kenny, Bimb, W. D., aide-adjudant général adjoint, Armée égypt.
Kenny-Leveck, V. M., sous-directeur de la Ganz Electric Co.
Kérassotis, Dr Jean, médecin, Boulac, imm. Chemla, TÉLÉPH. 1404.
Kerba, Dr Aziz E., vétérinaire, r. Abbas, de côté de la gare, imm. Debbane, TÉLÉPH. 1716.
Kerdahi, César, commis de 1re classe, comptab. du Min. des Trav. Publ. au Min. des Fin.
Kerestezoglu, N., directeur, Oriental Carpet Manufacturers Ltd, rd.-pt. Soliman pacha, B.P. 702.
Kerr, Miss F., directress, Kulaly Girls School, American Mission.
Kerr, J. B., entrepreneur, administrateur-délégué de The Artificial Stone Co., Ch. Kasr el-Nil, 45, TÉLÉPH. 1274, dom. Ghezireh, TÉLÉPH. 2410, B.P. 980.
Kershaw, Félix, inspecteur au Parquet de la Cour d'Appel ind., Ghézireh.
Kersting, Fr., mécanicien en chef au Shepheard's Hôtel.
Kertscher, G., préposé aux prisons, au parquet du trib. mixte.
Kessedjian, J. M., outils et fournitures pour horlogers, Bazar Mourour, B.P. 1327.
Kessumul Sobhamul, objets d'art, Ch. Clot-bey.
Kesting, W. E., & Co., nég.-com., TÉLÉPH. 2790, B.P. 1407.
Ketchedjian, Dr N. B., médecin, Ch. Kamel, 1 TÉLÉPH. 168.
Ketchian, G., associé-directeur de la mais. Sarkis Manoukian's & Sons, Hamzaoui.
Keucheian frères, atelier de galvanoplastie, Ch. el-Makasis (Khan Khalil).
Keun, Alfred, expéditionnaire trib. mixte.
Kevorkian, Boghos, prop. du café des *Amis*, Ch. Bein el-Sourein.
Kevorkian, M. G., frères, prop. de l'épicerie *Smyrne*, Ch. el-Abbassieh.
Khachaba, Ismaïl Aly bey, propriétaire, Ch. el-Sakakini (Daher), B.P. 928.
Khadiga Hassan, S. A. la Princesse (Daïra), Ch. Mariette pacha, TÉLÉPH. dom. 719.
Khadr Badawi, menuisier ébéniste, boul. Mohamed Aly.
Khadr Ibrahim eff., commis, division administr., Min. de l'Intérieur.
Khaïrat pacha, S.E. (Daïra), Ch. el-Falaki.
Khaïry pacha, Ahmed, directeur des wakfs khédiviaux privés.
Khaïry bey, Ahmed, maître des cerémonies de S. A. Le Khédive, dom. Garden City, TÉLÉPH. 274.
Khakhlos, Dimitri & Nicolas, prop. de la *Grande épicerie de la Citadelle*, Ch. Mohamed Aly, 152.
Khakhlos, Themistocles, prop. de l'épicerie *Leros*, Ch. Mohamed Aly.
Khalaris, G., boulanger, Ch. Koubri Kasr el-Nil, 66.
Khalchiopoulo, Eustache, marchand de tabac, r. anc. poste, 3, TÉLÉPH. 1825, dom. imm. Cicurel, Ch. Zaki.
Khalchiopoulo & Co., fabr. de tabacs, Ch. Elfi bey, TÉLÉPH. 2166, B.P. 178.
Khaled bey el-Fawal, conseiller du contentieux, Adm. des Wakfs, TÉLÉPH. dom. 2768.
Khaleh Fahmi eff., commis, division administrative, Min. de l'Intérieur.
Khalifa Kandil eff., aide-magasinier, Bibliothèque Khédiviale.
Khalifa Mohamed, tapissier, Ch. Clot-bey.
Khalifa Mohamed & Mohamed Ibrahim, manufactures, r. Neuve et Ch. el-Nahhasin, TÉLÉPH. 1457.
Khalig el-Masri, Alexandre D. Stavropoulo prop., Ch. Khalig el-Masri (Sayeda Zenab), TÉLÉPH. 2443.
Khalil Abdel-Rahman eff., commis, vérification et écritures, Min. des Fin.
Khalil Agha Fawzi, confiserie et pâtisserie, Ch. el-Koumi.
Khalil Ahmed Osman & frère Abdel-Rahman, restaurant, Ch. Clot-bey.
Khalil Azmi eff., officier, école d'Arts et Métiers.
Khalil Chahine bey, entrepreneur, Ch. Deir el-Banat, 12, TÉLÉPH. 738, B.P. 468, dom. Ch. Galal (Incha)

POUR NE PAS VIEILLIR, PRENEZ
l'Hematogène du Dr. HOMMEL
Attention: Exigez expressément le nom du Dr. HOMMEL
Dépôt général pour toute l'Egypte et le Soudan: E. Del Mar, Caire, Alexandrie et Port-Saïd
Vente dans toutes les pharmacies

Khalil Choucri eff., commis, Trib. ind. de 1re inst.
Khalil Choukri eff., Bimb., serv. de recrutement, Min. de la Guerre.
Khalil Derani, tailleur, Ch. el-Faggallah.
Khalil Effat eff., substitut au Parquet, trib. som. ind. de l'Ezbekieh.
Khalil Elias, prof. de langues, poste Fagalla.
Khalil Fahmi eff., Saghk, serv. des Approvisionnements, Armée égypt.
Khalil Fahmi eff., commis, vérification des administrations, Min. des Fin.
Khalil Fawzi eff., estimateur à la Douane.
Khalil Fawzi Shaftar, visiteur à la Douane.
Khalil Hanafi, boucher, Ch. Mohamed Aly.
Khalil Hassan, tarbouchier, Ch. Mohamed Aly, 137.
Khalil Hassan eff., commis, trib. ind. de 1re inst.
Khalil Hassan eff., commis, Delta Barrage, Min. des Travaux Publics.
Khalil Ibrahim Boutros eff., commis, serv. des municipalités et commissions locales, Min. de l'Intérieur.
Khalil Ibrahim eff., huissier, Trib. ind. de 1re inst.
Khalil Ibrahim eff., huissier, trib. som. ind. d'Abdine.
Khalil Ibrahim bey, au bureau judiciaire (Contentieux) des Wakfs, dom. Zeïtoun TÉLÉPH. 26.
Khalil Ibrahim el-Sabahi, restaurant, Ch. el-Abbassieh.
Khalil, Ibrahim bey & Aziz Khanki eff., avocats, Ch. Faggalah, derrière le Caracol, TÉLÉPH. 1023.
Khalil Kamel bey, Kaim., commandant en chef de la garde Khédiviale.
Khalil el-Khadem eff., chef de la Sect. Commerciale à la Société Khédiviale d'Agriculture.
Khalil Khaïri eff., huissier en chef du trib. ind. de 1re inst.
Khalil Khloussi bey (Daïra), rue Neuve, B.P. 1214.
Khalil Mahmoud eff., sous-directeur, secrétaire, greffe, Cour d'Appel ind., TÉLÉPH. dom. 2521.
Khalil Mansour eff., commis, Bureau du personnel et de la comptab., Min. de la Justice.
Khalil Mohamed, café et bar Ch. Abdine, 4.
Khalil Mohamed eff., commis, Immeubles libres de l'Etat, Min. des Fin.
Khalil Nahas bey, commissaire ottoman des Télégraphes en Egypte, bureau du Télégr. égypt., av. Boulac, dom. Helouan, TÉLÉPH. 49.
Khalil Noushi, expéditionnaire au trib. mixte.
Khalil Saad, mercerie, chemises et cravates, bonneterie, cannes, Mousky, 65.
Khalil Saad bey, cuirs et peaux, fournitures pour cordonniers, articles pour carossiers, Ch. Gameh el-Banat.
Khalil Saber eff., agent du bureau postal de Bab el-Khalk.
Khalil Sadek bey, prop. de l'imprimerie, librairie et papeterie *Al-Chaab*, Ch. Darb el-Gamamiz et r. Abdel-Aziz, 35, TÉLÉPH. 2741, B.P. 68.
Khalil Séoudi & Co., doreurs, Ch. el-Cheikh Abdallah.
Khalil S. Barakat bey, entrepreneur, Ch. Fahmy, 15.
Khalil Yoakim Ghanem, prop. de l'épicerie *Orientale* et *Européenne*, Haret Erian bey (Faggalla).
Khalil Youssef Kousa eff., m. a., Corps Médical, Armée égypt.
Khalil Zaki, commis, Mehkemeh Charieh.
Khalil Zohri eff., huissier au trib. som. ind. de Sayeda Zenab.
Khallat, Ibrahim Boutros, débit de vins et liqueurs, Ch. el-Zaher.
Khamis Atta, cordonnier, Ch. Abdine, 20.
Khandjian, Mme Marie, blanchisseuse, Darb el-Tawachy (Moh. Aly).
Kharalambis, Antoniou, prop. du restaurant *Le Progrès*, Ch. el-Roueï.
Kharasani, H. Mirza Hassan, Société Rouhanieh.
Khassid J., tailleur, Haret Toubgi (Abdine).
Khatchadour, Saghekian eff., m.a., Corps Médical, Armée égypt.

WAYGOOD LIFTS
Agents: **ALLEN, ALDERSON & Co., Ltd., Alexandria**
Out put over 1200 per annum.

Khatchadourian frères, A. & P., prop. de la pharmacie de *Constantinople*, Ch. Mohamed Aly, 150, TÉLÉPH. 512.
Khatchadourian, Kevork, tarbouchier, Ch. Abdine, 4.
Khatchadourian, Simon, tarbouchier, Ch. el-Madabegh, 11.
Khatchiadourian, Zaki, doreur, fabr. de meubles, Ch. Hassan el-Akbar.
Khattam, A. Hamdi, bijoutier orfèvre, Ch. el-Nahhasine.
Khattar Howie, Ch. Boulac, 8, TÉLÉPH. 1493, B.P. 941.
Khawaga, Alexandre, horloger-mécanicien, Souk el-Garayeh (Bab el-Charieh).
Khawaga, Goubran, marchand-tailleur, Midan el-Faskia, 1.
Khawaga, Sélim, peintre, Ch. el-Fagallah, 17.
Khawam, Basile, articles de ménage, boul. Clot-bey.
Khawam, F., à l'Agricultural Bank.
Khawam, G., à l'Agricultural Bank.
Khawam, Joseph, articles de ménage, Ch. el-Komi.
Khawam, Selim, joaillier, Ch. Makassis.
Khawam, Zaki, avocat, Haret Chawarby, 6, TÉLÉPH. 2567.
Khayat, Alphonse, sous-directeur, Contentieux, Min. des Fin.
Khayat, Assaad, bijoutier, Ch. Nahhasine.
Khayat, Chehata, charbons et bois, boul. Mohamed Aly.
Khayat, Damase, ingénieur-entrepreneur, Fagallah.
Khayatte, Georges, tailleur, Ch. Nubar pacha, 9.
Khayat, Georges bey, rentier, Ch. el-Saha, TÉLÉPH. 1178.
Khayatt, Dr H., médecin, English Hospital & Victoria Nursing Home, Ch. el-Kassed, 30, TÉLÉPH. 527, Zeitoun 44.
Khayat, M. G., & Co., cigarettes, Midan Kantaret el-Dekka.
Khayat, Michel Maroun eff., m. a., corps médical, Armée égypt.
Khayat, Raphaël eff., commis, de 1re classe, comptabilité centrale, Min. des Fin.
Khayat, Thomas & Alexandre, nég.-com., droguistes, Gamalieh, dom. Koubri Ghamra, imm. Khayat.
Khédivah-Mère (Daïra de S.A. la), Ch. el-Elhamy (Kasr el-Doubara), TÉLÉPH. 505, B.P. 531 (voir page 179).
Khédivial Mail Steamship & Graving Dock Co., Ltd, bureau à l'Egyptian Bonded Warehouses Co. Ltd, Ch. Saptieh (voir page 373).
Khédiviale (pharmacie), Joseph Souaya prop., Ch. Cheikh Rihane, 40, TÉLÉPH. 449.
Kheir, G., cordonnerie, Ch. Faggalah, 5 et prop. de la Cordonnerie *Centrale*, Ch. Nubar pacha, 12.
Kheir, Joseph & Jean, cordonniers, boul. Clot-bey, 25.
Kheir, Kheirallah, nég. et fabr. de bougies, Ch. el-Bendeka (Mousky).
Kheir Aziz Boutros, draperie, Ch. Hamzawi el-Saghir.
Kheir Allah, Fuad A., à la Callender's Egypt. Damp Proof Co.
Kher, A., commis, secrétariat, Crédit Foncier, dom. Choubrah.
Kher, Emile, commis, bureau des Etats Hypothécaires, Crédit Foncier, dom. Choubrah.
Kher, Joseph Elias, Caisse Hypothécaire d'Egypte, dom. Ch. Aly bey el-Naggar, 8 (Choubrah).
Kher, Joseph Michel, entrepreneur, nég.-com., Ch. el-Maghrabi, Calcutta Bldgs.
Khlat, Aziz eff., prof.-adjoint à l'école Polytechnique, dom. Ch. el-Zaher.
Khlat, Ibrahim eff., commis, comptab. centrale, Min. des Fin.
Khodjian, Z., doreur, Bab el-Khalk.
Kholy, Moustafa Kamel pacha, secrétaire général du Conseil Législatif et de l'Assemblée générale.
Khorassandjian, M. & Co., nég. en chaux, Bazar Mourour.
Khorazati, Amin Sayed, manufactures, r. Neuve.
Khorazati, Mohamed Aly, mercerie, r. Neuve, 36.
Khordagui, Mohamed Tolba, couleurs et vernis, ferronnerie-quincaill., Ch. Zaher.

Téléphonez au N° 12-47
Bureau de Vente de GLACE de la COMPAGNIE FRIGORIFIQUE d'Egypte
La Glace Cristallisée vous sera livrée instantanément

Khorenian, Dikran N., papeterie, Ch. el-Mezayen.
Khoucaz, William, tailleur, Ch. el-Zaher,7.
Khouloussy, Ahmed bey, *Aux Belles Fleurs*, horticulteur, Ch. Kasr el-Nil, 17, TÉLÉPH. 2666.
Khouloussy, Mohamed, ingénieur, Ch. el-Saha, 33.
Khourchid bey, Mohamed, rentier, dom. Ch. Mansour, TÉLÉPH. 610.
Khouri, Chaker bey, chef interprète de l'Armée d'Occupation, Midan el-Daher, imm. Iskinazi.
Khouri, Georges, chef du bureau des voyageurs aux Chemins de Fer.
Khoury, M., inspecteur de la 1re section & supt. of Ezbekia office aux Télégraphes égypt.
Khouri, Naaman, de la maison Jebara & Khouri, r. Neuve.
Khoury, Naguib, à l'Agricultural Bank.
Khouri, Nicolas & Co., agents d'affaires, Ch. Kasr el-Nil, 50, TÉLÉPH. 2296.
Khouri, Philippe, marchand-tailleur, boul. Abdel-Aziz, 23, TÉLÉPH. 290.
Khouri, R. & A., banquiers, TÉLÉPH. 681, B.P. 355.
Khouri, Samuel, Saghk., Corps médical, Armée égypt.
Khouzam, Azar eff., chef-caissier à la Soc. Anon. Agricole et Industrielle, dom. rd.-pt. Birket el-Rathle.
Khouzam, Azer, bijoutier, Sagha.
Khouzam, Fayez, écrivain, serv. des Antiquités égypt. et des Musées.
Khouzam, Francis, fournitures pour tailleurs, Mouski, 65, TÉLÉPH. 885.
Khouzam, R. P. Goubraïl, curé copte-caholique, église St.-Georges, Zeitoun.
Khouzam, Halim eff., wékil de Daïra Boghos pacha Ghali, r. Soliman pacha, 36.
Khouzam, Dr Ibrahim, médecin et prop. de la pharmacie *L'Union*, Ch. el-Faggalah, 26.
Kiaco frères, prop. de la boulangerie *Abbassieh*, Ch. el-Abbassieh.
Kiazim, Hussein & Agob Pamboukdjian, denrées coloniales, Ch. Bein el-Sourein.
Kidd, H. L., prof., école secondaire Saidieh.
Kiene, Gustav, directeur de la maison Orenstein & Koppel, Arthur Koppel, (Soc. Anon).
Kientzy, H., ingénieur, Domaines de l'Etat.
Kienzle & Simonds, boulangers, Saptieh. TÉLÉPH. 504, B.P. 665, succursales Ch. el-Maghraby, 26, Zeïtoun et Ch. el-Abbassieh, TÉLÉPH. 2419.
Kilbourg, J., carrosserie, Ch. Nubar pacha, 13, TÉLÉPH. 973.
Kilidj, Dr Artaki, dentiste, Midan Faskieh.
Kilidjian, D., & Co., cigarettes, Ch. Faggalah, 5.
Killingbeck, August, chez M. Killingbeck.
Killingbeck, M., estate agent, av. de la Bourse (Savoy Chambers 14), TÉLÉPH. 1795.
Kilzi, Gabriel, photographe, Ch. el-Faggalah.
Kindinekos, Basile, huissier, trib. mixte.
King, F. W., Ch. Soliman pacha, 12.
King, Henry S., & Co., agence de voyages, banquiers, Walker & Meimarachi Ltd agents, Ch. Kasr el-Nil, 50.
King Insur. Co., (incendie), G. di E. Sonnino & Co agents, Ch. Dessouki.
Kingsford, W. E., courtier en immeubles et hypothèques, agent d'assur., Ch. Cadi Fadel, 10 (Gameh Charkass), TÉLÉPH. 2140, dom. Ghezira, TÉLÉPH. 1405.
Kinlay, D., quartermaster, Scots Guards, Kasr el-Nil Barracks.
Kirby, Arthur, Ralm House, Covent Lane (Choubrah), general merchant & contractor, Ch. Abdine, 15, TÉLÉPH. 1254,
Kirchgesner, A., correspondant chez Worms & Co.
Kirchmayer, Rudolf, & Co., coffres-forts, nég.-com., pianos, meubles, etc., Ch. Nubar pacha, 15, TÉLÉPH. 1012, B.P. 487.
Kircz, Andor, avocat, Ch. Zervudachi, 4, TÉLÉPH. 1921.
Kiriacou, Jacques, tailleur, Ch. Emad el-Dine, 58.
Kiriacou, Polidoro, cuirs et peaux, fourn. pour cordonniers, Ch. Gameh Banat.
Kirilos Mouhareb eff., commis, serv. Comptab., Min. de l'Intérieur.
Kirkor, bottier, Midan Soliman pacha, 8.

Champagne EDOUARD AUBE
REIMS
TOUSSAINT SUZZARINI, Agent Général, ALEXANDRIE.

Kirmiz, Pierre, chemisier, Ch. Manakh, 19.
Kirton, Dr R. G., chef du Corps médical à l'Insp. gén. des Prisons, Zeïtoun.
Kirwan, Bimb. F. V. B., serv. des Approvisionnements, Armée égypt., dom. Ch. Soliman pacha (Gresham House).
Kirzis, N., agent général de la *Law Union & Rock Insur. Co.*
Kisler, R., marchand-tailleur, Ch. el-Manakh, 8.
Kister, G., directeur de la fabr. Leopold Engelhardt, G.m.b.H., Choubra.
Kitchener of Khartoum, Field-Marshall Viscount G.C.,B.O.M.G.C.S.I.G. C.M.G.,G.C.I.E., L.L.O., ministre plénipotentiaire, agent et consul général de Grande-Bretagne, Kasr el-Doubara.
Kittredge, D. W., Savoy Chambers.
Kitrilacky, Charles, c/o direction gén. des Chemins de Fer.
Kitrilachi, Félix, chef du bureau des Etats Hypothécaires au Contentieux du Crédit Foncier, dom. Ch. Elfi bey, 11.
Kitrilachi, Maximilien, B.P. 929.
Kitrilachi & Co., *The African Trading Co.*, nég.-com., Hamzaoui, B.P. 929.
Kitrilaki, Vittorio, National Bank.
Kiven, Marcel, rédacteur, serv. des Ponts aux Chemins de Fer, dom. Fagallah.
Kizas, John Xenophon, chez Cyrus G. Pilavachi.
Klampferer, Mme Th., sage-femme, Ch. Mohamed Aly.
Klarsfeld, D., nég. en pierres précieuses, bureau Ch. el-Manakh, TÉLÉPH. 2658, dom. r. Soliman pacha, 1, TÉLÉPH. 2492, B.P. 1127.
Klasi, R., chef de la correspondance, Anglo-Egyptian Bank.
Klat, Joseph bey, sous-directeur de la Presse et des Permis, Min. de l'Intérieur, TÉLÉPH. dom. 576.
Kleimann, Isidor, électricien chez Chemla frères.
Kleimann, Jules, comptable à la Victoria de Berlin.
Klein, Dr Andreas, dentiste, Haret Zogheb, 5.
Klein, Mlle Caroline, sage-femme, Ch. Emad el-Dine, 58 (Abdine).
Klein, Franz, attaché au rayon d'argenterie chez Walker & Meimarachi, Ltd, dom. Mousky.
Klein, I., dom. Ch. Emad el-Dine, 58 (Abdine).
Kleintzos Lagoni, G., Ch. el-Fagallah, 11.
Klier, Joseph, secrétaire de chancellerie, consulat I. et R. d'Autriche-Hongrie, dom. r. Soliman pacha, imm. M. Green.
Kliever, Mme B., sage-femme, Ch. el-Fagallah.
Klingler, A., directeur du Mena House Hotel, Pyramides, Ghizeh.
Klink & Lauer Ltd, exportation et importation, B.P. 544.
Klippel, Ernest, architecte-inspecteur des Monuments des l'Art Arabe, dom. Ch. Aboul Sebaa, 14.
Kluppel, Karl, inspecteur auditeur, bureau des ateliers modèles, Adm. de l'Enseignement Agricole, Industriel et Commercial, Matarieh.
Knabenshue, Paul, vice et député consul-général des Etats-Unis d'Amérique.
Knœpfel, A., avocat, rédacteur au Contentieux du Crédit Foncier, dom. Ch. Nabarawi (Maarouf.)
Knoll, Giuseppe, nég.-com., Ch. Dessouki.
Knowles, Arthur G., dom. Savoy Chambers
Knox Shaw, H., inspecteur, observatoire et triangulation de précision, serv. de l'Arpentage.
Kobrosi, Ibrahim, bijoutier, Sagha.
Kobs, Robert, membre de la Communauté Israélite.
Kœhler, P., directeur du Journal *Aegyptische Nachtrichten*, Ch. Boulac, B.P. 412.
Kœnig (pension), Ch. Kasr el-Nil, 50.
Koenig, M. W., de la maison Koenig & Jessnitzer.
Koenig & Jessnitzer, nég.-com., agents d'assur., Ch. Kenisset el-Afrang, 22 (Mousky) TÉLÉPH. 2289, B.P. 1226.
Kogan, G., commis, serv. des Emprunts, Crédit Foncier.
Kohl, R., lampes, ferblantier, articles de ménage, Ch. Abdine, 26.

SOCIÉTÉ ANONYME DES GRANDS MAGASINS DE NOUVEAUTÉS
"AU PROGRÈS"
CAIRE — près du Crédit Lyonnais — CAIRE
CONFECTIONS POUR DAMES, TISSUS HAUTES NOUVEAUTÉS, BONNETERIE, AMEUBLEMENTS, BLANC, MERCERIE

Kohn, Léopold, nég.-com., Haret Chichini, 1, TÉLÉPH. 891, B.P. 312.
Kokani, Mohamed Moustafa, tarbouchier, boul. Mohamed Aly.
Kokinos, Stefanos, cordonnier, Ch. el-Saha, 39.
Kolheb, Théodore, directeur des Trav. de la Voierie, Min. des Travaux Publ., B.P. 67.
Kolliadi frères, prop. de l'épicerie de *Volo*, vins et liqueurs, Ch. Taht el-Rabeh.
Koller, Jacob, ingénieur de la maison Sulzer Frères, B.P. 1095.
Koller, Max, ing. civil, attaché au bureau de Sulzer Frères, B.P. 1095.
Kolonelos, Dr Jean, médecin, Ch. Makar bey, imm. Vassili bey Marsali (Faggalah).
Kom Ghorab Sebbakh Co., A. E. M. Large directeur.
Komi, Mohamed, nég. en céréales, Ch. Darb Agour.
Konbar frères, bois de construction, Ch. el-Nouby, 1.
Koncewicz, Charles, commis-greffier, trib. mixte.
Kondaki, I. M. frères, distillerie, boul. Mohamed Aly.
König, E., organiste de la communauté évangélique Allemande et prof. de l'école Allemande.
Kontoyannis, N. J., employé à la Banque d'Athènes, dom. Abdine.
Koppel, Arthur, de la maison Orenstein & Koppel, Arthur Koppel Ltd (Soc. An.). TÉLÉPH. 304.
Kordahi, César eff., commis de 1re classe, vérification des adm., Min. des Fin.
Koressios, Th. N., ingénieur entrepreneur.
Korn, William, à la Soc. An. des Eaux du Caire.
Kornwebel, P., c/o K. Weinrich & Co., Ch. Kasr el-Nil, 42, dom. Ch. el-Falaki, 33.
Korsonsky, Mlle Anette, Ch. Koubri Kasr el-Nil, 7.
Kortenhaus & Hammerstein, nég.-com., Hamzaoui, 7, okelle Madkour, TÉLÉPH. 889, B.P. 332.
Kortwich, C., & Co., nég.-com., Ch. Soultan el-Saheb (Hamzaoui).
Kosmos (Cie d'assur. vie) Ferrero & Co agents, Ch. el-Mezayen, 25.
Kosseim Bros, draperies, Midan el-Faskieh.
Kostitch, Anastase, avocat, Haret el-Soufi, 4.
Kostka, Frère Maria, directeur du Collège St.-Joseph des Frères des Ecoles Chrétiennes, Khoronfiche.
Koteas, Kimon, huissier, trib. mixte.
Kottaris, Mina S., prop. du café et bar *Olympia*, Ch. Mazloum pacha, 18.
Koubbeh Gardens (Soc. Anon.), Ch. Cheikh Aboul Sebaa, 23, TÉLÉPH. 1704 (voir page 349).
Koumbaros, Evangelo V. & Co., prop. du café et bar petit *Eldorado*, Ch. Clot bey
Koubamrou, Mme, couturière, Ch. Abbel-Moneïm, 21 (Abdine).
Koundipsian Frères, cordonnerie, Ch. Clot bey.
Kouphodontis, Michel, ingénieur, Bâtiments de l'Est, Min. des Trav. Publics.
Kourounfaly Frères, manufactures, r. Neuve.
Kourounfaly, N. & N., cordonnier, r. Neuve.
Koussa, Dr T., médecin, Ch. Clot bey, dom. Ch. Birket el-Rathle (Fagallah).
Koutouzis, Dr M., oculiste, Midan Tewfik, 4, TÉLÉPH. 2456.
Koutsinas, N. S., prop. du *Grand Hôtel d'Alexandrie*, Ch. el-Bosta, 3.
Kovatz, Alexandre, commis, contrôle de de la comptab., Min. des Trav. Publ.
Kovatz, Ch., rentier, Ch. Wagh el-Berka, 42.
Kozah, Joseph, marchand-tailleur, r. Nubar pacha, 2.
Kraft, Carl W., conseiller extraordinaire à la Cour Suprême de Danemark, substitut du vice-président du trib. mixte de 1re inst., Haret Mach Hadi, 1.
Kraïem, Zaki, de la maison Zaki Kraïem & Co., dom. Abbassieh, TÉLÉPH. 1932.
Kraïem, Zaki & Co., agents de change, Ch. el-Manakh, 31, TÉLÉPH. 1940, B.P. 1083.
Kramer, Adolphe, fondé de pouvoirs de la maison L. Kramer & Co.
Kramer, Henri, associé de la maison L. Kramer & Co., TÉLÉPH. 2593, B.P. 398.
Kramer, Dr I., dentiste, rd.-pt. Suarès.

Toutes les MALADIES DU POUMON GRIPPES BRONCHITES TUBERCULOSE
sont radicalement guéries par le CURATIF VAUGIRARD
BROCHURE: E. LOGEAIS, 37, Avenue Marceau, PARIS.

Kramer, L. & Co., horlogerie, bijouterie et optique, Mousky, TÉLÉPH. 884, B.P. 398, succursale, Ch. el-Manakh, imm. Tomich, TÉLÉPH. 3034.
Kramer, M., prop. de la cordonnerie *Chantecler*, Ch. el-Bawaky.
Kranck, P., prof., école second. Khédivieh.
Krauss, A., rentier, dom. Ch. Zaki, 7, B.P. 1389.
Krauss, A., serv. caisse, Anglo-Egyptian Bank.
Kraus, Théodore, chef du contentieux, Soc. An. Agricole et Industrielle d'Egypte, dom. Ch. el-Nemr, 5.
Kreichgauer Dr A., gérant de l'*Anglo-German Pharmacy*.
Kremer, Em., serv. change, Anglo-Egyptian Bank.
Kremer, Moritz, représentant local de The Neuchatel Asphalt Co. Ltd, dom. Eïn el-Chams, Matarieh.
Kricek, J., directeur-technique de la Société Anon. Crown Brewery of Cairo.
Krichewsky, S., traducteur, Ch. Madabegh (bureau Smith Visible).
Kriéger de Paris (L. P. A. Colin & Courcier succrs.) ameublements, Ch. Kasr el-Nil, 34 et r. Chawarbi pacha, TÉLÉPH. 1178, Saptieh 1559, B.P. 819.
Krienke, Hermann, directeur de la maison Mich. Birk, ruelle de l'hôtel du Nil, TÉLÉPH. 2279, B.P. 1137.
Krikorian frères, K. & A., agents commerciaux, B.P. 871.
Kristallis, Constantin A., prop. de la confiserie et pâtisserie *Faggalah*, Ch. Fagallah.
Krizman, Mme, couturière, Ch. Koubri Kasr el-Nil, 36.
Kroitor, H., serv. portefeuille, Anglo-Egyptian Bank.
Kruppenbacher, Edouard, chef-comptable à la Upper Egypt Irrigation Co., B.P. 1200.
Kuch, Charles, de la maison Schamasch, Kuch & Co.
Kucodner, F., associé de la maison W. Geiger & Co., TÉLÉPH. 1108, B.P. 104.
Kudwani, Dr J., médecin, rue Mousky, TÉLÉPH. 2224.
Kugel, Wilh., photographe, Ch. Momtaz, 2.
Kuhn, Albert, serv. correspondance, aux Etabl. Orosdi Back, TÉLÉPH. 3155, B.P. 332.
Kuhn, August, constructeur-mécanicien, monteur de machines, Ch. Dessouki, 3, B.P. 156.
Kuhnert, aide-secrétaire du consulat d'Allemagne.
Kuhlen, M., diaconesse de la communauté évangélique Allemande.
Kühnl, J. H., menuisier-ébéniste, Ch. Kantaret el-Dekka.
Kulludjian, Miss, garde-malade, English hospital & Victoria Nursing Home.
Künzler, & Co., nég.-com., Ch. Dessouki, 9, TÉLÉPH. 2034, B.P. 90.
Kurjean, Arthur, nég. import. de bicyclettes, huiles, etc., av. Choubrah, imm. Boulad, B.P. 932, dom. Nahasin, 4.
Kurzweil, V., c/o Banque Imp. Ottomane.
Kuster, R., & Co., (W. & H. Ableit prop.), fers et métaux, ferronnerie-quincaillerie, matériaux de construction, machines, agents d'assur., depôts et bureaux Aboul-Ela (Boulac), TÉLÉPH. 287, B.P. 194.
Küstner, Ferdinand, associé gérant de la maison W. Geiger & Co., dom. Ezbet el-Zeïtoun.
Kutsuidis, E., épicier, boul. Clot-bey, 39.
Kyan, Algernon, comptable chez Macdonald & Co., Ch. Soliman pacha, TÉLÉPH. 1976.
Kyan, James, entrepreneur, Ch. el-Falaki, 28, TÉLÉPH. 1591, dom. Ch. el-Bostane, 30.
Kyle, Miss E. C., directress of Girls College, American Mission.
Kypiakoy, I., fournitures pour cordonniers, Ch. Gameh el-Banat.
Kyriacopoulo, E., dom. Zeitoun, TÉLÉPH. 15.
Kyriacos, N., prop. de l'*Aida Bar*, r. Abdel-Aziz, 36.
Kyriacos, Nicolas & Dimitri, prop. *Au faisan d'or*, volailles, Nouveau Bazar.
Kyriacou frères, prop. du *New Provision Stores*, r. de la Gare (Zeïtoun), TÉLÉPH. Z.11.
Kyriakidis, Gerassimos, architecte, Ch. Soliman pacha, 14.

WINDSOR HOTEL
ALEXANDRIA
Facing Sea, Recently refitted- Lift, Electric Light.
Restaurant, American Bar, Billiard, The Only English Hotel in Alexandria. Rates from P.T.40.

Kyriakidis, Socr. G., denrées coloniales, Ch. Bein el-Sourein, 1, TÉLÉPH. 2511.
Kyriakidou, Elie, dom. Ch. el-Borsa, 8.
Kyriazis Apostolou, Dr E., médecin, Haret Cheikh Hamza (Mousky), TÉLÉPH. 558.
Kyriazi, E., dom. Ch. Kasr el-Nil, 50, TÉLÉPH. 1476 et 2038, B.P. 1050.
Kyriazi Frères, fabr. de cigarettes, Ch. Souk el-Tewfikieh, TÉLÉPH. 430, B.P. 491, magasin: Midan el-Khazindar.
Kyriazi, Jean, prop. de la maison Kyriazi frères, dom. Ghézireh.
Kyriéris, Georges J., négociant, gérant de la maison Hamed bey, Kyriéris & Co à Rod el-Farag, Ch. Kasr el-Nil, 19, TÉLÉPH. 806.
Kyriézis, Antoine, directeur de l'hôpital pour maladies cutanées et sexuelles.
Kyrillos, Ibrahim, serv. des guichets, Bank of Egypt.
Kyritzi, M. B., rédacteur au Comité de Conservation des monuments de l'Art Arabe.
Kyritzis, Basile, boulangerie et prop. du four de Bab el-Khalk, Midan Bab el-Khalk, 18, dom. Ch. Mohamed Aly, 74.
Kyrke, Bimb. H. V. V., 3me bataillon, Armée égypt.
Kyrou, Georges I., avocat, Ch. Cheikh Aboul-Sebaa, 28.
Kyrtsonis, Dr C. G., médecin, Ch. el-Guinenah, 3. TÉLÉPH. 1667.
Kyticas, Denis, de la maison P. Kyticas, dom. r. Tewfik.
Kyticas, P., antiquités et curiosités, Ch. Kamel, dom. Ch. Tewfik.

L

Labat, Abdallah, avocat, Ch. el-Manakh, 29, TÉLÉPH. 3123.
Labbad, Zaki eff., commis, serv. municipalités et commissions locales, Min. de l'Intérieur.
Labelle, Louis, mécanicien, Cairo Motor Co. Ltd dom. Sahel el-Guelal, 25.
Làbi, D. Co., nég.-com. Ch. Darb el-Saada.
Labib, Guirguis eff., commis aux bâtiments spéciaux Pastour, Min. des Trav. Publics.
Labib Helmy eff., m. t., 8me bataillon Infanterie.
Labib Roufaïl eff., commis, contributions directes, Min. des Fin.
Labib Savires Hanna eff., Commis, Pension, Min. des Fin.
Labiba Hachem, Mme, institutrice à l'Université Egyptienne.
Labibah Hafez, Dr Mlle, médecin, institutrice à l'Université Egyptienne, Ch. Madaress (Helmieh el-Guedidah), TÉLÉPH. 1758.
Lachaa, Daoud Ishac, bijoutier, Sagha.
Lachaa, Zaki, bijoutier, Sagha.
Lachet, L., commis, bureau des prêts, Crédit Foncier, Fagallah.
Lachine, Ibrahim, armurier, Souk el-Silah.
Lacopoulos, Antoine D., prop. de la laiterie *Internationale*, Zeïtoun.
Ladovaz, Eugène, fondé de pouvoirs de la maison S. Iscaki & Co., dom. r. Estenaf, imm. Sednaoui.
Laffargue, A., objets d'art, argenterie, maroquinerie, rd.-pt. Suarès, TÉLÉPH. 215, B.P. 692.
Laffet, Mme, chaussures, Ch. el-Bawaky.
Lafortezza, F., & V. Galioni, menuisiers-ébén., Ch. Emad el-Dine, 4, TÉLÉPH. 259.
Lagana, A., comptable à la Nile Cold Storage Co., dom. r. de l'Imprimerie Nationale, 71.
Lagana, J., chef des chaudronniers en cuivre chez Thos, Cook & Son (Egypt), Ltd, r. de l'Impr. Nationale, 71.
Lagana, Joseph, coiffeur, parfumeur, Ch. Wagh el-Berka.
Lagana, S., coiffeur, *New Continental Saloon*, Ch. el-Maghrabi, 1.
Lagaras, Georges, concierge, r. Printania imm. V. de la Sté Belge égypt. de l'Ezbékieh.
Lagnado, J., fondé de pouvoirs de l'Industrial Building Co of Egypt.
Lagnado, R., serv. comptabilité, Deutsche Orientbank.
Lagoudakis, Jean G., nég. en papier à cigarettes, Ch. Gameh el-Banat, B.P. 242.
Lagroüe, Henry, chef du bureau, des Emprunts, Crédit Foncier.

MALVOISIE HAMBURGER & Co.
Vin blanc doux et très aromatique
PATRAS-GRÈCE *Maison fondée en 1846.*

Lahlouh, Sélim & Co., denrées coloniales, Ch. Bein el-Sourein, 32.
Lahore, Louis, ingénieur en chef de la Koubbeh Gardens.
Lahovary, J. N., avocat, Ch. Kasr el-Nil, 19, TÉLÉPH. 806.
Laidet, Alfred (✻), prof. de chant et de musique, Ch. Sabri, 12 (Daher).
Laik, Moukbil, avocat aux Trib. mixtes.
Lainé, René, 2me magasinier, serv. Gaz, Cie. du Gaz.
Laino, E., distillerie, débit de vins et liqueurs, Darb el-Kotta (Clot-bey).
Laird Clowes, G.S., inspecteur, Observatoire et Triangulation de précision, serv. de l'Arpentage.
Laisné, Henri, ingénieur, Ch. Koubri Kasr el-Nil, 9.
Lakah, Alexandre, avocat près les trib. mixtes, Ch. Soliman pacha, 12, TÉLÉPH. 94, dom. 3136.
Lakany, Ibrahim bey, avocat près le Trib. Ind. boul. Mohamed Aly, dom. Ch. Birket Ghamra.
Lake, E. H., prof., école secondaire Tewfikieh.
Lakidès, Nicolas G., prop. de la distillerie de l'*Abbassieh*, Abbassieh.
Laloé, F., juge au Tribunal mixte, de 1re Instance.
Lalias, C. G. & J. Bouros, entrepreneurs, Ch. el-Madabegh, 27.
Lamba, Henri Gustave, avocat, prof. de droit administr., d'économie politique et d'organisation des pouvoirs publ. (sect. française) école khéd. de Droit, dom. boul. Circulaire (Heliopolis).
Lamba, José, agronome, ingénieur expert au Trib. mixte, Ch. Madrassa el-Françaouia, 1.
Lambert, Ed., vérificateur, Caisse de la Dette.
Lambert, Florent, de la maison Lambert & Ralli, dom. Ch. Gameh Charkass, Tadros Mansions.
Lambert, G., expéditionnaire au tribunal mixte.
Lambert, Gustave, de la maison Lambert & Ralli.
Lambert, H., horloger, bijoutier, Ch. Abdine, 41.
Lambert, Paul & M. V. Magherblian Brothers, tapissiers décorateurs, menuisiers et fabr. de meubles, Ch. el-Madabegh, 2, et Ch. el-Bostane, 19.
Lambert & Ralli, nég.-com., machines, matériaux de construction, fers, métaux, charbons, huiles, graisses, engrais chimiques, directeurs du Crédit Hypothécaire Agricole et Urbain d'Egypte, transactions immobilières, agricoles et culturales, Ch. Kasr el-Nil, imm. Mesciaca bey, TÉLÉPH. 246, B.P. 44, dépôt Sayeda Zénab.
Lambinos, Ph., entrepreneur, Ch. el-Madabegh.
Lambis, Georges, prop. de l'épicerie et bar *Chypre*, boul. Clot-bey.
Lambropoulos, E., & Co., agents d'affaires, Ch. Abdine, 43.
Lammam, Aziz A., bijoutier horloger, B.P. 1258, dom. Ch. Abbas.
Lamotte, B. de, avocat, près les trib. mixtes, Ch. Aboul Sabaa, 10.
Lampadaridis, André N., fabr. de *The Three Khedives Cigarettes*, Mouski, 2, B.P. 604, dom. Ch. Madrassa el-Tewfikieh, 17 (Choubrah).
Lamprecht, Rudolf, représentant de la maison Klink & Lauer, Ltd, B.P. 544.
Lamprou, Georges, cordonnier, Ch. Kasr el-Nil, 19.
Lancaster, Sasson & Co., encres d'imprimerie et papier, Ch. Bein el-Sourein, TÉLÉPH. 1365, B.P. 1190.
Lancker, Fritz de, ingénieur, directeur adjoint de la Soc. An. des Tramways, dom. r. Printania, imm. Chemla.
Landauer, A., secrétaire général de la Nungovich Egyptian Hotels Co., TÉLÉPH. dom. 2681.
Landgrebe & Leisching, nég.-com., Ch. Bein el-Sourein, B.P. 30, TÉLÉPH. 2550.
Landi, Auguste domecile Midan Tewfik 4.
Landi, Gustave, chef inspecteur, Telephone Co., dom. Midan Tewfik, 4. TÉLÉPH. 722.

ELECTRICITÉ
Ettore Covi
Installations Electriques
Fourniture de Matériel
Caire, Rue Kasr-el-Nil, N° 51, à côté du Head Quarters. Téléphone 31-54. B.P. 509

Lang et ses fils, entrepreneurs, Ch. Soliman pacha, 14, TÉLÉPH. 1717, B.P. 1033.
Langes, Mlles, robes et confections, Ch. Tewfik.
Langley, John, inspecteur général des Irrigations de la Haute-Egypte, Min. des Trav. publics, dom. Ch. Deïr el-Banat, 10.
Langvad, I. K., de la maison I. Langvad & Co., dom. Choubrah, imm. Garabedian.
Langvad, I., & Co., peintres-décorateurs, couleurs et vernis, Ch. Wagh el-Berka.
Laniado, Isaac B., c/o Raphaël Vitterbo & Co.
Laniado, L., & Co., nég.-com., r. Neuve, 2, TÉLÉPH. 1263, B.P. 188.
Laniano, Moussa & Co, manufactures, Haret el-Chichini, 7.
Laniado, Nessim, fournitures pour tailleurs, Ch. el-Chawazlieh (Mouski).
Laniti, Christo F., & Co., produits alimentaires et denrées coloniales, Ch. Kabouet el-Zineh.
Lansing, Dr J. Mc Carell, chirurgien-oculiste de l'hôpital des Diaconesses, Ch. Deïr el-Banat.
Lanteirès, Frédéric, chef de bureau, locations et ventes, Domaines de l'Etat.
Lantz, Jean, entrepreneur, bureau technique, r. du Télégraphe, 4.
Lantz, Nestor, publiciste, Ch. Elfi bey, 11.
Lanza, G., prop. de la Pension *Furst*, Ch. Kantaret el-Dekka, 10.
Lanzon, Arthur, ingénieur, dom. Ch. Faggalah, 42.
Lanzon, Franz, directeur de l'Egyptian Bonded Warehouses Co. Ltd, dom. Ch. Zaher, 35.
Lapiana, Ch., expéditionnaire, trib. mixte.
Laplange, Guillaume (✿ A), directeur de l'Ecole Egyptienne de Beaux-Arts, dom. Ch. Kasr el-Nil, 7.
Lappas frères, prop. de l'épicerie *Française*, Nouveau Bazar, TÉLÉPH. 359, B.P. 762.
Lappas frères & Co., prop. du *Savoy Provision Stores*, Ch. Kasr el-Nil, 17, TÉLÉPH. 788.
La Puma, L., à l'Agricultural Bank.
Large, A. E. M., directeur de la Kom Ghorab Sebbakh Co.
La Roche, E. de, vice-consul de Russie.
La Rosa, S., ébéniste, tourneur, Ch. el-Zabtia, 11, TÉLÉPH. 2698.
Lasbrey, Dr F. O., médecin au Church Missionary Hospital, Vieux-Caire.
Lascaris, G. A., chef-comptable à la Soc. des Bienfonds urbains & ruraux, dom. Ch. Gameh Charkass, 13.
Lascaris, Marius, sous-directeur du Crédit Lyonnais, dom. Ch. Gameh Charkass, 13.
Lasciac bey, Ant., ingénieur architecte en chef des Palais Khédiviaux, dom. Ch. Elfi bey, 3, B.P. 675, TÉLÉPH. 653.
Lassel, Miss Harrett, matrone of Kasr el-Aïni Hospital.
Lassus, Pierre, représentant, r. el-Manakh, 5, B.P. 1391.
Lassus, Rainaud, prop. de la *Teinturerie Nouvelle*, Ch. el-Mousky, Ch. el-Manakh et Ch. Nasrieh.
Lataïef (pharmacie), Goubran Fiani prop., boul. Clot-bey, TÉLÉPH. 1897.
Latif Naguib Elkhoga, employé, Télégraphe égypt., dom. Dora Saghira, 27 (Abdine).
Lattes, J., horloger, bijoutier et orfèvre, Ch. el-Manakh, 3, TÉLÉPH. 892, B.P. 262.
Latuada, J., mécanicien, Darb el-Guinena.
Laumonier, P., prof., Université égyptienne.
Laure, Enrico, à la National Bank.
Laure, T., à la National Bank.
Laurella, Albert, à l'Egyptian Enterprise & Development Co., dom. Heliopolis.
Laurella, Armand, chef-comptable de la Daïra Boghos pacha Nubar, dom. Ezbet Zeitoun, imm. Caraggia.
Laurens, Ed., Soc. Anon. « Le Khédive » cigarettes, Ch. Kasr el-Nil, 21, TÉLÉPH. 2735, B.P. 122.
Laurent, André, correcteur à l'Imprimerie Nationale, Boulac.
Laurentino, François, expéd., trib. mixte.
Lauricella, B., nég.-com., Saptieh, B.P. 1233.
Lauro, Emile, photographe, Midan el-Faskieh.
Lauro, E. & Co., prop. de la brasserie et restaurant *Parisiana*, Ch. Elfi bey, TÉLÉPH. 117.
Lavagetti, Alexandre, au Crédit Lyonnais,
La Veglia, Vincenzo, coiffeur, Ch. Boulac.

CHOCOLAT MENIER
VENTE PAR JOUR 60,000 KILOS

Lavison, Comte de M., dom. Ch. Koubri Kasr el-Nil, 7.
Lavroff, Constantin, comptable chez Nestor Gianaclis Ltd, Choubrah.
Law, A. D., sous-directeur, serv. magasins, Armée égypt.
Law Union & Crown Insur. Co., W. E. Kingsford agent, Ch. el-Cadi Fadel, 11, Bondi & Co agents (bche vie) ancien Continental, TÉLÉPH. 2761, B.P. 325.
Law Union & Rock Insurance Co. Ltd (vie-incendie), St. Davies Bldgs, Ch. Emad el-Dine, TÉLÉPH. 3213, B.P. 1121.
Lawrence & Mayo, opticiens, Ch. Kamel, imm. Shepheards Hotel, TÉLÉPH. 1685, B.P. 1360.
Lazame, M., de la maison Barany, Lazame & Co.
Lazarich, Mme Vve, couturière, Ch. Mohamed Aly.
Lazarich, R., commis, bureau des Archives, Crédit Foncier, dom. r. Anga Hanem (Choubrah).
Lazaridis, Constantin A., prop. de la *New Khedivial Pharmacy*, Ghamrah, TÉLÉPH. 615.
Lazaroff, L., nég.-com., Ch. Boulac, B.P. 535, TÉLÉPH. dom. 1820.
Lazarovich, S., c/o Banque Imp. Ottomane.
Lazzarich, Ang. G., nég.-com., Ch. Abbas, 119, TÉLÉPH. 304, dom. Zeïtoun.
Lazzarides, Achille, chef de la distribution aux Postes.
Lazzaro, Pietro, prof. de modèles mécaniques, école Léonardo da Vinci.
Learmouth, Miss, nursing sister, Kasr el-Eïni Hospital.
Leather, R. S., prof., école secondaire Tewfikieh.
Lebach, Julius, nég.-com., B.P. 922, dom. Ch. Maghraby, 3.
Lebbad, Joseph, commis, bureau européen, serv. administr., Min. des Travaux Publics.
Lebedef, Mme de, Ch. Emad el-Dine, imm. Fleurent.
Leberl, Carl R., fondé de pouvoirs de la maison Alexander Piltz, dom. Choubrah, r. Ciccolani, 13.
Le Bihan, Eugène, prop. du café de *Paris*, Haret el-Chalabi.
Le Bocain, Maurice, dessinateur, B.P. 1073.
Lebovich, Félix, directeur de la maison J. Compton & Sons, TÉLÉPH. 1749, B.P. 972, dom. Ch. Anga Hanem, 13 (Choubrah).
Le Breton, Percy, avocat (cabinet Carton de Wiart).
Lechaut, Mme L., (Vve Morillon), institutrice, école Française de Jeunes Filles, Ch. Mikhaïl Gad, 14, prof. de sciences et langues, Midan Bab el-Hadid, 2.
Leckie, Bimb. M., Corps médical, Armée égypt.
Leclerq, G., produits pharmaceutiques, engrais radioactifs, Sahel Boulac, imm. Pilavachi.
Lecoq, Mme H., modiste, Ch. el-Guinénah.
Lecoutour, Ch., vice-consul, 1er interprète au Consulat de France.
Lecureul, Xavier, élève interprète, Consulat Gén. de France.
Lederfeind, J., menuisier ébéniste, Ch. Hoche el-Hine (Mousky).
Lee Pennel, R. H, inspecteur, serv. Assainissement, Min. des Travaux publics.
Lefas, Dr Lucas, médecin assermenté de l'Agence Dipl. et Consulat Gén. de Grèce, Ch. Doubreh, 11.
Le Fée de Plaudran, O., ingénieur architecte, Ch. Mariette pacha.
Le Fleming, E.R., chief distributing dept., of the Egyptian Markets, dom. Zeïtoun TÉLÉPH. 77.
Lefort, Pol, vice-consul, chargé de la chancellerie de France.
Legal Insurance Co. Ltd (incendie), J. Riches & Co agents, Ch. Gameh el-Banat, TÉLÉPH. 1173, B.P. 990.
Leggiadrini, Nicolas, de la maison Achille Volterra, dom. Ch. Daher, 37.
Legrain, Georges (✻), directeur des Travaux, serv. des Antiquités égypt. et des Musées.
Legrand, F. (✻ A.), prof. de droit, école khéd. de Droit, dom. boul. Abbas, 213.
Leheta, Aly & Ibrahim & Co., négociant en charbon de terre, Ch. Mohamed Aly, B.P. 413.

P.O.B. 959
THE CAIRO SAND BRICKS Co.
SOCIÉTÉ ANONYME
Matériaux de construction de tout premier ordre
Concessionnaires pour la Vente: H. POLLAK & C°, *Rue Sahel el-Ghelal, Tél. 163.*
Tél. 1562

Lehrenkrauss, Otto, prop. de l'*Anglo-German Bakery & Confectionnery*, Ch. Kasr el-Nil, 42 et Ch. el-Dawawine, 44, TÉLÉPH. 1497 et 747.

Leibenthal, Isidore, à la Cie russe de Navigation.

Leibovici, E., & Co., nég.-com., farines, Ch. Dessouki, Jardin Rossetti, TÉLÉPH. 2139, B.P. 655.

Leibovitz, Joseph, de la maison Joseph Leibovitz & Co., dom. Boulac.

Leibovitz, Joseph & Co., papeterie, imprimerie et reliure, av. Boulac, imm. Continental, TÉLÉPH. 554, B.P. 115.

Leibovitz, M, attaché à la maison Orenstein & Koppel, Arthur Koppel (Soc. Anonyme).

Leibovitz, Simon, chef de bureau, Hamburg & Anglo-American Nile Co.

Leigh bey, Kaïm. G., D.S.O., commandant, 16me Bataillon, Armée égypt.

Leipziger, Cie d'assur., Albert Seeger agent, Haret el-Chichini, TÉLÉPH. 938.

Leissi Kamel eff., huissier, trib. som. ind. du Mousky.

Lekegian, G., & Co., photographes, Ch. Kantaret el-Dekka, 18 et Ch. Kamel, imm. Shepheard's, dom. Zeïtoun, TÉLÉPH. 175.

Le Khédive, Soc. Anon. (Ed. Laurens), cigarettes, Ch. Kasr el-Nil, 21, TÉLÉPH. 2735, B.P. 122.

Lemal, A., & Co., nég.-com., dédouaneurs, r. Kom Cheikh Salama (Mousky), TÉLÉPH. 1942, B.P. 1006.

Lemissiano, A., prof. de piano, Jardin Rossetti.

Lemonia Frères, prop. de la *Cremerie des Alpes*, Ch. Emad el-Dine, imm. Cinéma Pathé et de la laiterie des *Alpes*, Choubrah.

Le Monnier, André, dom. Ch. Emad el-Dine, imm. S.

Lemée, Edmond, r. Koubri Kasr el-Nil, 7.

Lemke, Karl, chancelier du Consulat des Pays-Bas.

Lencioni, Mme A., prof. de piano, Choubrah, jardin Ciccolani.

Lencioni, A., Choubrah Jardin Ciccolani.

Lenis, Mme Estelle, Ch. Chérif, 5.

Lennep, (S. E.), P. C. van, ministre et agent diplomatique des Pays-Bas, Kasr el-Doubara.

Lénos, D., sécretaire de la Bourse des valeurs et sécretaire gérant de la Soc. Civile de l'immeuble de la Bourse du Caire, Ch. Kasr el-Nil, 23.

Lenossi, D. & Co., denrées coloniales et alimentaires, Ch. Gameh Banat, TÉLÉPH. 893.

Léon, Jacques, horlogerie et phonographes, Ch. Abdel-Aziz, 33.

Léon, M. H., serv. positions, Deutsche Orientbank, agence du Mousky.

Leonardi, Cambria G., sage-femme, Ch. Abdel-Aziz.

Léonce, Frère I., directeur du Collège St. Paul, Choubrah, TÉLÉPH. 396.

Leone, Roberto, encaisseur de la Bourse Khédiviale.

Leone & Jessula, marchands-tailleurs, Ch. Kasr el-Nil, 54.

Léonelli, A., chef-comptable de la Salonica Cigarette Co.

Léonelli, Léonello, au Banco di Roma.

Léonelli, Ricardo, chef-comptable, Salonica Cigarettes Co.

Leoni, Antoine, commis, comptab. du Crédit Foncier, dom. r. Printania.

Léoni, L., & Co., nég.-com., Ch. el-Maghrabi, 11.

Léonissis, Stavro D., prop. de l'épicerie de *Chio*, Ch. Mohamed Aly.

Léontidis, Dimitri, prop. de la laiterie *Centrale*, Ch. Clot bey.

Léopardi, P., Journal *The Egyptian Morning News*.

Léopold, E., commis, Bureau de prêts, Crédit Foncier.

Lepori, Antonio, architecte, Matarieh.

Lepre, Jean, appareils d'éclairage, Ch. el-Saha, 42.

Leriche, Emile bey, directeur du tanzim du serv. des Municipalités et des commissions locales, Min. de l'Intérieur.

Leroux-Magnemat, dom. Ch. Soliman pacha, imm. Basili bey.

Leschaa, Farag Sélim, de la maison Leschaa & Menahem.

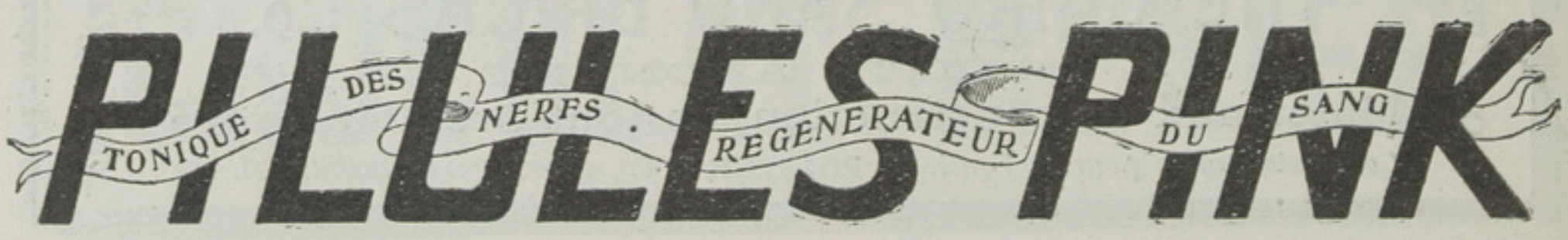

Leschaa & Menahem, horlogerie en gros, Ch. Kom el-Cheikh Salama (Mousky).
Leslie, Lieut. N.J.B., Kasr el-Doubara.
Lessi, Ahmed, tarbouchier, Ch. el-Ghouri.
Lessi, Hassan, prop. du café *el-Helmieh*, boul. Mohamed Aly.
Letocart, Dr Jules F., dentiste, pl. de l'Opéra, 5.
Letsios, C. M., boulanger, Zeïtoun.
Leveaux & Halford, avocats, Ch. Kasr el-Nil, 50.
Leventakis, N., cordonnier, Ch. Deir el-Banat, 2.
Leventhal, A., timbres en caoutchouc, graveurs, Jardin Rossetti, B.P. 1366.
Leventhal, Ab. & J. Carasso, graveurs, imprimerie, pl. de l'Opéra (Ch. Abdine).
Leveson bey, Miralaï C. H., commandant de la Cavalerie, Armée égypt.
Levi, Albert, comptable, Anglo-Egyptian Bank.
Levi, Albert, ingénieur de la maison Levi, Sarda & Co., dom. Fagallah.
Levi, Albert Isaac, à la National Bank.
Levi, A. T. L., ingénieur, de la maison Levi, Sarda & Co.
Levi, Benatar & Co., ameublements, articles de ménage, etc., av. Boulac, 1, TÉLÉPH. 1578.
Levi, Bondi, caissier à l'Anglo-Egyptian Bank.
Levi, César M., verreries, ferronnerie et peinture, Ch. Gameh el-Banat.
Levi, Davide Massimo M., courtier et encaisseur, B.P. 1355.
Levi, Elie, commis, bureau de traduction et de vérification, Crédit Foncier, dom. Ch. Abbassieh.
Levi, Elia M., achat et vente de terrains, Ch. el-Maghraby, 7.
Levi, Elie Scialom, banquier, av. Boulac, 8, dom. Ch. Chawarby pacha, 2.
Levi, Emm., & Co (late S. Hasda & Co.), machines et accessoires agricoles, Ch. el-Maghraby, 26.
Levi, E. Riso & Co., agents d'assur., banquiers et courtiers en valeurs, Ch. Emad el-Dine, TÉLÉPH. 571, bourse 676, B.P. 247.
Levi, Enrico, attaché aux grands magasins *Au Progrès*, B.P. 806.
Levi, Ephraïm, & Co., courtiers, Ch. Gameh el Kihieh, TÉLÉPH. 663, B.P. 537, dom. Tewfikieh, 47.
Levi, Fernand, serv. portefeuille, Deutsche Orientbank, agence du Mousky.
Levi, Furino & Co., achat et vente de terrains, agents d'assur., Ch. el-Maghrabi, 26.
Levi, Guido, secrétaire de la Soc. An. des Grands Garages d'Egypte, B.P. 795, TÉLÉPH. 3052, dom. Ch. el-Borsa, 7.
Levi, Ghonem Z., employé chez Ed. Suarès & Co.
Levi, Hezkiel, tailleur, Ch. Mohamed Aly.
Levi, Henri Jules, docteur en droit, chef de bureau de la Cie. du Canal de Suez, dom. Tewfikieh.
Levi, Dr I. G., inspecteur du service de la Statistique Générale de l'Etat, TÉLÉPH. 1396, secrétaire de la Soc. Khéd. d'Economie Politique, TÉLÉPH. 2797, dom. av. Boulac, 9, TÉLÉPH. 2267.
Levi, Jacques, directeur de la maison Ferrero & Co, dom. r. Cheikh Rihane, 42.
Levi, Jacques S., nég.-com., banquier, dédouanage, Haret Ocely, B.P. 1362, dom. Ch. Faggalah, imm. daïra C. Kahil.
Levi, Joseph M., serv. comptab., Anglo-Egyptian Bank.
Levi, Moïse C., banquier, r. Maghraby, TÉLÉPH. 1918, dom. r. Kasr el-Nil, 19.
Levi, R. N., imprimerie, Darb el-Saada.
Levi, Richard, attaché au secrétariat financier, Min. de la Guerre.
Levi, Roberto, ingénieur de la Soc. Gén. d'Electricité et de Mécanique.
Levi, Sarda & Co., entrepreneurs, appareils d'éclairage à pétrole, Ch. Boulac, 6, TÉLÉPH. 1638, B.P. 1097.
Levi, Theophile, chef de la comptabilité, Agricultural Bank.
Levidis, A. C. & Co., nég.-com., Ch. el-Maghraby, 13, Calcutta Bldgs.
Levidis, C. G., ingénieur architecte, Ch. Soliman pacha, 26.
Levin, Lazare, tailleur, Ch. Hoche el-Hin, 11.
Levy, Albert, à la National Bank.
Levy, Albert, chez Cattaui frère & Co

Propriétaires de maisons, "chounah", villas, Hôtels, Banques, etc., adoptez les Enduits ignifuges
"ASBESTIC"
Devis / Prix / Plans } chez M. CASORIA, Agent général pour l'Egypte et le Soudan, CAIRE
G. RICCALDONE SANTO & Co, Concessionnaires Généraux, CAIRE

Levy, Albert, & Co., négociants, Hamzaoui.
Levy, Alfred, expéditionnaire, Cie du Gaz.
Levy, Benjamino M., fabr. d'ombrelles et parapluies, Ch. el-Rouey, 3, B.P. 120.
Levy, Benjamin & Issac Fero, prop. *A la Fortune*, chaussures, bonneterie, fabr. d'ombrelles, Ch. Bawaki.
Levy, Chalom, cigarettes, Ch. el-Fouatieh, TÉLÉPH. 3187, B.P. 196.
Levy, Chalom, à la National Bank.
Lévy, Clément, de la maison Lévy, Shalom & Co., dom., r. Hoche Issa.
Levy, Clément S., secrétaire de la Soc. Anon. égypt. des Platrières de Ballah, Ch. Gameh Charkasse, 7.
Levy, Farag, encaisseur chez Peyer frères & Seeger.
Levy frères, prop. de la boulangerie et épicerie *Israélite*, Ch. el-Abbassieh.
Levy, Hugh S., associé de la maison D. Toledano et D. Toledano & Co.
Levy, Israël, comptable à la Soc. des Automobiles et des Omnibus du Caire.
Lévy, Ishak Khadr, bijoutier orfèvre, TÉLÉPH. 1864, B.P. 23 Ghourieh.
Levy, Jacob Isaac, bijoutier, Ch. el-Komi.
Levy, Jacques M., Ch. Kasr el-Nil, 19.
Levy, Jules, & Co., nég.-com., Haret el-Chawarby, 4, B.P. 210.
Levy, M. J., à la National Bank, dom. av. Boulac, 9.
Levy, M. J., & fils, banquiers, Ch. Cheikh Aboul-Sebaa, 16, TÉLÉPH. 379, B.P. 248.
Levy, Moise M., associé de la maison Zoucas & Co., Tewfikieh, imm. Golfi.
Levy, Nessim R., denrées coloniales, Ch. Bein el-Sourein, 14.
Levy, Nidelo & Co., confection, Ch. Salama (Ataba Khadra).
Levy, Mme R., sage-femme, r. Dawawine, 34.
Levy, Raphaël, de la maison Levi, Furino & Co., Ch. el-Maghrabi, imm. Alty bey.
Levy, S. Marco, agent de change, Ch. el-Madabegh, 42.
Levy, Salomon Joseph, banquier, B.P. 1272, dom. Ch. Said, 7 (Zaher).
Levy, S.S., banquier, Sabaa Kaat.
Levy, Scialom Ibr., banquier, r. Neuve.
Levy, Sélim & Co., cigarettes, r. Clot bey.
Levy, Shalom & Co., manufactures, export. et importation, Hoche Issa, TÉLÉPH. 3187, B.P. 363.
Levy, Sion J., correspondant, Siemens-Schuckert.
Levy, Umberto, & Co., prêts hypothécaires, Haret Zogheb, 5, TÉLÉPH. 3186.
Levy, Victor, négociant, de la maison Levi, Sarda & Co., av. Boulac, 6, TÉLÉPH. 1638, B.P. 1097, dom. Ch. Abbas, 99.
Levy, Yahouda Moussa, négociant, r. Neuve, B.P. 197.
Levy & Cohen, quincaillerie, mercerie, bonneterie, r. Neuve et Hamzaoui.
Lew, Dr, médecin, chirurgien-assistant de l'hôpital français, maison de santé médico-chirurgicale, Ch. Kasr el-Nil, 6, TÉLÉPH. 2819.
Lewa (journal arabe), Ch. el-Dawawine, 31, TÉLÉPH. 190, B.P. 319.
Lewis, Geo, dom. rd.-pt. Soliman pacha, 6, TÉLÉPH. 1093, B.P. 410.
Liahou, Yacoub Levi, bijoutier, Ch. el-Nahassine.
Liakatis, Aristotle, employé chez Boyes, Shilston & Co.
Liantandi, L., ingénieur, Ch. Abbas, 113.
Liapopoulo Frères, tabacs et cigarettes, Ch. Choubrah.
Liberopoulos, André, directeur du Splendid Bar.
Liberté (pharmacie), Alex. J. Awad prop., Ch. el-Zaher, 52, TÉLÉPH. 1059.
Lichaa, E.D., & Co., banquiers, Ch. Mohamed Aly.
Lichaa, Simon & Michel D., bijoutiers, Ch. Hassan el-Akbar.
Lichblau, Mlle Eugénie, directrice de la Villa Melitta, Ch. el-Manakh.
Lichtenstern, Emile, Ch. Koubri Kasr el-Nil, 4.
Lichtenstern, Joseph M., de la maison Lichtenstern & Harari.
Lichtenstern, Dr Marie (Glanz), dentiste, Ch. Koubri Kasr el-Nil, 4.
Lichtenstern & Harari, nég.-com, cartes postales, matériel d'imprimerie, coffres-forts, etc., Ch. Dessouki, 6, TÉLÉPH. 881, B.P. 156.

PASTILLES VALDA
Antisepsie des voies respiratoires. Efficacité merveilleuse

Lichtenthal, Mayer, chef de change au Comptoir National d'Escompte de Paris, Ch. el-Maghrabi, 22.
Liddel, Major J. S., sous-inspecteur général des Télégraphes aux chemins de fer, Zamalek (Guezira), TÉLÉPH. 2209.
Liebhaber, C., à la Deutsche Orientbank, dom. r. Sabtieh, 33.
Liebhaber, Emile, commis, bureau des Etats Hypothécaires, Crédit Foncier, dom. r. Sabtieh, 33.
Liebovitz, S., directeur de la maison L. Juster.
Liebshardt, L., tapissier-décorateur, rd.-pt. Ismailia.
Liedloff, E., professeur à l'école Allemande.
Lieggi, G., employé à la National Bank.
Liepmann, Henri, de la raison sociale J.M. Cattaui figli & Co.
Liepmann, Julius, & Co (succrs), nég.-com., manufactures, Ch. Bein el-Nahdein, TÉLÉPH. 1121, B.P. 22.
Liesse, Alfred, banquier, Ch Maghraby, 5 bis, imm. Alti bey.
Lieto, Haïm Levy, bijoutier, Ch. el-Nahassine, TÉLÉPH. 458.
Lifschitz, A., & B. Perlstein, menuisiers-tourneurs, Ch. Abdel-Hakk el-Sombâti, 9.
Lifschitz, B., directeur de The Colloïd-Wolfram Lamp Co., B.P. 1239.
Lifschitz, Paul, de la maison S. Bondi, Lifschitz & Co., B.P. 202.
Liggeri, Adolphe, directeur général pour l'Egypte de la maison François Bancel & Co., dom. Ch. Kasr el-Nil, 23, TÉLÉPH. 1347, B.P. 1396.
Liggins & Froggatt, saddlery & harness manufacturers, general merchants & commission agents, Ch. Gameh el-Banat, 40, imm. Milidis, B.P. 159.
Ligue Egyptienne contre la Tuberculose, section du Caire, Choubrah (voir page 439).
Ligue de Prophylaxie Sanitaire et contre la Traite des Blanches, Ch. Gheit el-Noubi, TÉLÉPH. 1686, B.P. 1225, (voir page 439).
Ligue et Société Internationale de Secours Mutuels et des Employés du Caire, r. Abdel-Aziz, 34 (voir page 394).
Ligue des Typographes Helléniques du Caire, Ch. el-Manakh, 25 (voir page 394).
Ligue Typographique Internationale du Caire, Ch. Maghraby, 18 (voir page 395).
Likiardopoulo, Dimitri, prop. de la cordonnerie *Constantinople*, Midan el-Faskieh, 4.
Limange, M., commis, bureau de Prêts, Crédit Foncier.
Limongelli, A., au Banco di Roma.
Limongelli, Antonio, tailleur, Ch. Abdine, 11.
Limongelli, D., ingénieur aux Chemins de fer, entrepreneur, dom. Ch. Abdel-Aziz, B.P. 526.
Limpritis, Jean, ingénieur-architecte, Ch. Emad el-Dine, imm. Fleurent.
Linant de Bellefonds, Maurice, substitut de l'Etat au Contentieux, Min. des Fin., dom. Ch. Mariette pacha, 14 (Kasr el-Nil).
Linant de Bellefonds, Robert, avocat, Ch. Emad el-Dine.
Linant de Bellefonds, expéditionnaire au trib. mixte.
Lind, Rudolf, chef du personnel, serv. de vente de glace de la Cie Frigorifique d'Egypte, dom. Zeïtoun.
Lindberg & de Silfwerhjelm, importation, agents de la Lumière *Lux*, Ch. Nubar pacha, 15, TÉLÉPH. 1614.
Linder, Bredebusch & Co., nég.-com., Haret el-Ocely, 19, B.P. 412.
Linder, Conrad, de la maison Linder, Bredebusch & Co.
Liokis & Loverdos, typo-chromo-lithographie, Jardin Rossetti, B.P. 1393.
Lion, Alexandre, Ch. el-Maghraby, 19.
Lion, Ludwig, nég.-com., agent d'assur., pl. Ataba el-Khadra, imm. Wakfs, TÉLÉPH. 896, B.P. 402, dom. Ch. Abbas, 149.
Lioto, Nicola, architecte entrepreneur, r. de la Poste (Zeïtoun).
Lioto & Wourlisch, entrepreneurs, Ch. Kasr el-Nil.

L'Imprimerie de la SOCIÉTÉ ANONYME EGYPTIENNE DE PUBLICITÉ
30, rue Kasr-el-Nil, LE CAIRE
Imprime vite, bien et bon marché

Lioufi, Marc, nég.-com., Ch. Hammam el-Talat, TÉLÉPH. 2781, B.P. 60, dom. Ghamrah.
Liouris, Th., prop. de la boulangerie *Nationale*, Ch. el-Falaki.
Lipa bey, Dr Adolphe, médecin, Ch. el-Madabegh, 19, TÉLÉPH. 635.
Lippold, Eugen Ct., corespondant de The Upper Egypt Irrigation Co.
Lipsky, Isidore, prof. d'allemand, Ch. Hassan el-Akbar, 22.
Lipton Ltd, thés et provisions, Ch. Chérifein, 3. TÉLÉPH. 2568, B.P. 1266.
Lisbona, A., & M. Belilos, nég.-com., Haret el-Chichini, 9.
Liscovitch, Jacob, imprimerie et atelier de reliure, Ch. Hoche el-Hine.
Liste des Etrangers d'Egypte et de Palestine, journal, Ch. Boulac, B.P. 1315.
Liste des Médecins et pharmaciens de l'Egypte (voir "Annuaire médical égyptien").
Literman, Michel, dessinateur architecte, poste restante Boulac, dom. imm. Finzi (Aboul Ela).
Litinakis, Jean, prop. du café et bar *Minerve*, Ch. Wagh el-Berka, 5.
Litos, Ch., gérant de la *New Scotland Pharmacy*.
Litterst, Wilhelm, ingénieur-civil, forage de puits artésiens, moteurs et pompes pour irrigations agricoles, B.P. 1264.
Little, The Rev. H., senior chaplain, British Force in Egypt, Ch. el-Abbassia.
Littlewood, W., directeur de l'école vétérinaire et inspecteur vétérinaire en chef à l'Hygiène Publique, Guezira.
Littmann, Dr E., prof., Université égypt.
Livadas, B., & Coutsicos, prop. de *The Tourist*, librairie et papeterie, Ch. Kamel, 7.
Livadas, Mme Christine (Mlle C. Weber), robes et confections, Ch. el-Manakh, 37.
Livadas, Georges, courtier en immeubles, Ch. el-Manakh, 37.
Livadas, G.G., ingénieur agronome, Ch. el-Manakh, 37.
Livanos, Alex., & frères, cigarettes, Ch. Mohamed Aly, 107.
Llewellyn, Ch., directeur de la Soc. Anon. des Monts de Piété égypt.
Llevellyn, John, caissier des titres, Comptoir Nat. d'Escompte de Paris.
Lloyd, A. T., secrétaire du conseiller financier, Min. des Fin., dom. Ch. Soliman pacha (Gresham House).
Lloyd, E.H., ingénieur résident, serv. Assainissement, Min. des Trav. Public.s
Lloyd Autrichien (agence du), Ch. el-Maghrabi, 7, TÉLÉPH. 192, B.P. 111.
Lloyd de Cologne (Cie d'assur. contre les risques maritimes, fluviaux et terrestres), F. Bancel & Co agents, Ch. el-Maghraby, TÉLÉPH. 1347, B.P. 1396.
Lloyd Sabaudo, Ferdinando Sanguinetti agent général, Jardin Rossetti, B.P. 1192.
Locher, A., nég.-com., ruelle de l'hôtel du Nil.
Lockhart & Whyte, ingénieurs entrepreneurs, Zeitoun.
Loewenstein, Hermann, fondé de pouvoirs de la maison Otto Sterzing.
Logan, M., inspecteur des magasins gén. aux Chemins de fer, Turf Club.
Loges Maçonniques (voir page 443).
Loiso, L. N., army contractor & general merchant in Soudan produce, Ch. el-Maghrabi, Calcutta Bldgs.
Loïzidis, M.D., courtier, Ch. Abdel-Hakk el-Sombâti, 4, B.P. 773.
Lombard, J., aide-directeur à l'Agricultural Bank.
Lombardi Boccia, E., nég.-com., Darb Saada, 40 (Hamzaoui), TÉLÉPH. 1624, B.P. 1348.
Lombardi-Boccia, Max, directeur de la maison E. Lombardi Boccia.
Lombardi, Giuseppe, prof. de piano, Poste Restante.
Lombardi, R. G., prop. de la librairie *Populaire*, Ch. el-Miligui, TÉLÉPH. 1834, B.P. 233.
Lombardo, Dr Eugène, médecin, r. de la gare, Zeitoun, Villa Caradja, TÉLÉPH. Z. 59.
Lombardo, F., & Co., fabr. de meubles, Ch. Cheikh Aboul-Sebaa, 2, TÉLÉPH. 3029.
Lonati, chef de bureau à la Soc. des Tramways.

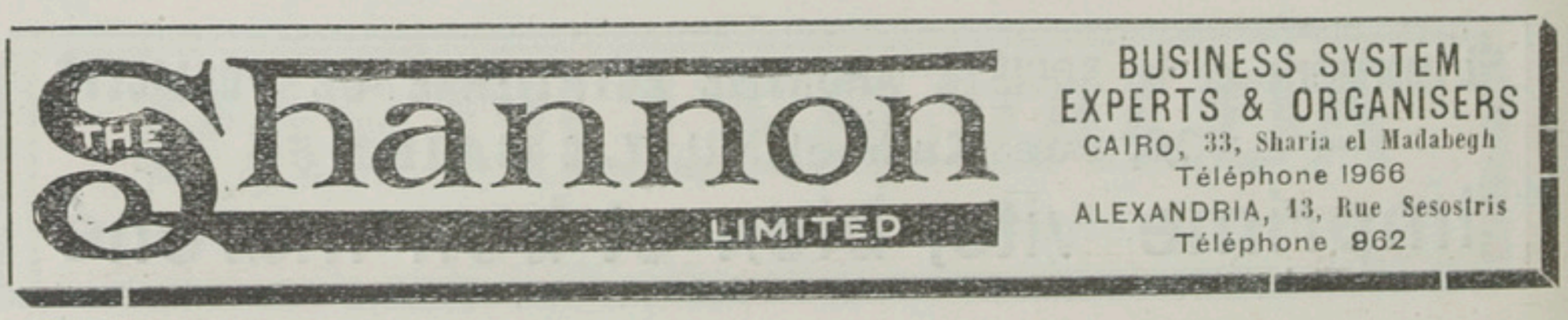

London Assurance Corporation, Bank of Egypt Ltd agent, Ch. Kasr el-Nil.
London Guarantee & Accident Co. Ltd, Cie d'assur., Raffael Viterbo & Co agents, r. Neuve, TÉLÉPH. 953.
London & Lancashire Fire Insurance Co., B. Nathan & Co agents, Ch. Bibars, (Hamzaoui), TÉLÉPH. 914.
London & Lancashire Life & General Assur. Association, Ltd, F. W. Cuming & Co directeurs, r. Kamel, 7, TÉLÉPH. 3088.
London Pharmacy, Louis Nadel prop., Ch. Kamel, TÉLÉPH. 273.
Long, Lieut. Col. A., D. S. O., assist. director of supplies & transport, British Force in Egypt.
Long, E. J., secrétaire de la maison Hughes & Lancaster, dom. Ch. Madabegh, 15.
Long, O.G., prof., école secondaire Saïdieh.
Longschamp Deville, M. des, consul suppléant de France.
Lonsdorfer, N., associé gérant de la maison G. Brach & Co. dom. Ch. el-Bostane, 30.
Loos, Mr. et Mme J., directeurs du *Louvre de Paris*, Ch. Kasr el-Nil, 17, B.P. 473, dom Savoy Chambers, 92.
Loose, Otto, fondé de pouvoirs de la maison Leop. Engelhardt G.m.b.H.
Looss, Dr Arthur, prof. d'helminthologie, école de Médecine et de Pharmacie, dom. Midan el-Mathalith, 4.
Lopez, M., & Co., charbon de bois et de terre, Ch. Boulac, 2me r. après l'école italienne, TÉLÉPH. 1857.
Lordereau, Gabriel (✻), administrateur-délégué de la Soc. An. égypt. des Platrières de Ballah, Ch. Gameh Charkass, 7, TÉLÉPH. 1402.
Loré, P., scénographe du Théâtre Khédivial, Ch. el-Saha.
Loredo, Arthur, prop. de l'hôtel de *Russie*, Ch. Wagh el-Birka.
Loret, A., chef de bureau, Agricultural Bank.
Lorey, H. C., chef-comptable chez Ben Lassin, Ades, Jabès & Co., B.P. 854.
Loria, Belisario, conducteur des travaux, bureau et dom. Ch. Ciccolani, 3.
Losco, Charles, caissier à la Hamburg & Anglo-American Nile Co.
Lotbinière, Major H.G.J. de, directeur, bureau de reproduction des Cartes, serv. de l'Arpentage, Boulac-Dacrour.
Lotsy, Dr G. O., médecin, Ch. Gameh Charkass, 13, TÉLÉPH. 2648.
Loudovicos, J., & A. Goulas, prop. du bar *La Vigne*, Ch. Mohamed Aly, 105.
Louis, Georges, chef du secrétariat arabe à la Soc. Anon. Agricole et Industrielle, dom. Charm el-Faggalah.
Louis Mourad eff., commis de 1re classe, serv. de la presse et des permis, Min. de l'Intérieur.
Louisides, M. J., officier supt., Egyptian Delta Light Railways, Ltd.
Loukaïtis, A. G., bicyclettes, Ch. Nubar pacha, 24.
Loukaïtis, Ch., & Co., bicyclettes, r. Maghraby TÉLÉPH. 604.
Louloudis, E. N., prop. du *Grand Chtaura Bar*, Ch. el-Fagallah, 1.
Louloudis, Mich., prop. de la pâtisserie *Khédiviale*, Ch. Faggalah, 3, TÉLÉPH. 872.
Louly, Elie, avocat (cabinet Panayoutti), Ch. Mousky, imm. Salihdar.
Loupidis, G., prop. du café des *Tramways*, av. de Choubrah.
Loussaper (journal arménien), r. de la Bibliothèque Khédiviale, B.P. 868.
Loutfallah Loutfi eff., commis, contributions directes, Min. des Fin.
Loutfallah, Salama eff., commis, comptab. du Min. des Trav. Publ. au Min. des Fin.
Loutfallah, Samaan eff., commis, vérif. et écritures, trésorerie, Min. des Fin.
Loutfi Fikry bey, avocat, r. Sandouk el-Dein.
Loutfi, Jean, avocat, pl. de l'Opéra, B.P. 1102.
Loutier, L., Ch. Deir el-Banat, 2.
Louvari, Const., de la maison Sassine & Louvari Frères.
Louvari, Emm., de la maison Sassine & Louvari Frères.
Louvre (café du), P. Nochos prop., boul. Clot-bey.
Louvre de Paris (grands magasins du), nouveautés, etc., Ch. Kasr el-Nil, 29, B.P. 407.

S. HANDRINOS
LE CAIRE, Rue Boulac Abou El-Ela — Immeuble N. Wlandi
Téléphone N° 2391 B. P. 1377
Fers et métaux, ciment et matériaux de construction en général

Louvre de Prothèse, dentiste, Ch. Abdel Aziz, 35.
Louxen, Rev. Père, chapelain, chapelle cathol. latine de la Ste-Famille.
Lovegrove, E. J., *Cairo Express Agency*, Ch. el-Maghrabi, TÉLÉPH. 1388, B.P. 1113.
Loverdo, Dr Jérôme, médecin, Ch. el-Mahdi, 3, TÉLÉPH. 270.
Lower Rhine Insurance Co., A. N. Trochanis agent général, Ch. el-Madabegh, 27, B.P. 1310.
Lowter, Bimb. E. St. G., artillerie, Armée égypt.
Lo Yacono, Philippe, huissier, trib. mixte.
Lubin (agence de navigation), Ch. el-Maghraby, 4.
Lubrano, Dominique, caissier au Banco di Roma dom. Clot bey, 41.
Lubricating Oil Co., C. Mazzucchelli & Mirza, Ch. Doubreh, 14, TÉLÉPH. 3191, B.P. 607.
Lucas, A., directeur du laboratoire, serv. de l'Arpentage, Turf Club.
Lucas, Walter R., prof., école secondaire Khédivieh, dom. Government Flats, Heliopolis.
Lucchesi, Umberto, greffier, trib. mixte, dom. Ch. el-Koubri.
Lucchesi, Ugo, ingénieur, expert agronome au trib. mixte, dom. Ch. Abdel-Aziz, 29.
Lucchesi, Vezio, ingénieur-mécanicien, sous-chef du mouvement à la Cie des Tramways, dom. Ch. Abdel-Aziz, 29, B.P. 1302.
Lucovich, S. G., supt. of constructions dept. Egypt. Delta Light Railways, Ltd.
Luiga, Ghioubrein, diacre, église grecque orthodoxe, Assomption de la Ste. Vierge, Vieux-Caire.
Luigi, D., prop. du restaurant des *Ministères*, Ch. Khairate.
Luitich, Luca, entrepreneur, Tewfikieh.
Lumbroso, Isidore, comptable chez H. Pollak & Co.
Lumley, Lt.-Colonel Hon. O.V., imm. Coles pacha, Kasr el-Doubara.
Lunby, Miss, garde-malade, English Hospital & Victoria Nursing Home.
Lupetti, Mlle Egeria, dom. Ch. Koubri Kasr- el-Nil, 7.
Lupetti, Elpidio, Ch. Koubri Kasr el-Nil, 7.
Luri, Félix, couleurs, vernis, peinture, éponges, sacs, cire à cacheter, ferronnerie et quincaillerie, sanitary washable distemper (sanatorum), Ch. Roueï et boul. Clot-bey, TÉLÉPH. 470.
Luri, G., à la National Bank.
Luri, Jean, à la National Bank.
Lusena, Alberto, dom. Ch. Koubri Kasr el-Nil, 15.
Lusena, Enrico, avocat à la Cour, Ch. Azbak, 2, TÉLÉPH. 2515.
Lusena bey, Ugo, avocat à la Cour, prof. de procédure civile et commerciale (sect. française), école khéd. de Droit, pl. de l'Opera, 5.
Lustig, Emerich, Ch. Deïr el-Banat.
Lutfalla Salama eff., commis, contrôle de la comptab., Min. des Trav. publics.
Lutfi, Dr Ismaïl, médecin, Ch. Mouski.
Luzzato, Ugo di G., rd.-pt. Suarès, TÉLÉPH. 185, B.P. 207, dom. Ghizeh, villa Luzzato pacha, en face la Moudirieh, TÉLÉPH. 465.
Lyas, T., prof. de musique et instruments, Ch. Gheit el-Edrah.
Lyco, Georges, vins, Ch. Bein Sourein, 5.
Lynch-Stanton, Bimb. R. K., artillerie, Armée égypt.
Lyons, T., attaché au secrétariat du Commandant de la police au Gouvernorat.
Lyristakis, Nikitas, comptable de la maison de S. E. Nicolas Zigada pacha.

M

Maamoun Abdel-Fattah, peintre-décorateur, boul. Mohamed Aly, 81.
Mabardi, M. & N., bonneterie et mercerie, r. Neuve.
Macaire, S.B. Amba Kyrollos, patriarche copte orthodoxe, Darb el-Wasseh, 30.
McCallan, Dr A.F., inspecteur en chef des hôpitaux ophthalmiques à l'Hygiène Publique, Ch. Deir el-Banat, 10.
McAllister D., chef de l'atelier des wagons et voitures, serv. de la Traction aux Chemins de fer.

ENTREPRISE GÉNÉRALE DE TRAVAUX DE PEINTURES ET DÉCORATIONS
L. ORLANDI & Co
LE CAIRE, 12, rue Kantaret-el-Dekka. Téléphone 31-28. Boîte Postale 1165
TRAVAUX D'ARTS — ENSEIGNES — ILLUMINATIONS — PAPIERS PEINTS ET TRAVAUX D'ART SUR VERRES OPAQUES

Macauley bey, Lt. Col. G.B., C.M.G.R.E., directeur gén. des Chemins de fer et Télégraphes, dom. Ch. Emad el-Dine.
Maccani, Margharita, prof. de piano, Poste Restante.
Macchi, Graziano, instruments de musique, Ch. Nubar pacha.
Maccio, Mme H., bureau de placement, Ch. el-Guenenah, 6, TÉLÉPH. 2299.
McColl, D., ferronnerie et quincaillerie, Midan Bab el-Hadid.
Macdonald, Dugald, de la maison Macdonald & Co., dom. Ch. Kasr el-Nil, 15.
MacDonald, Murdoch, *C. M. G.*, sous-secrétaire d'Etat, Min. des Trav. publics.
Macdonald, P. N., chef-comptable, Vacuum Oil Co.
Macdonald & Co., nég.-com., agents d'assur., Ch. Soliman pacha, 33, TÉLÉPH. 1976.
MacEfroy, Miss, prof. de langues, Ch. el-Manakh, 35.
McGilliwray, D. P., rentier, Ch. Soliman pacha, 12, TÉLÉPH. 2359.
Machiche, Alfred, Ch. el-Maghraby, 17.
Machiche, J., rentier, pl. de l'Opéra.
Machiche, Jacques, chez Rossano Frères & Co., dom Ch. Soliman pacha, 36.
Machiche, N. I., courtier en immeubles, Ch. el-Maghraby, 26, TÉLÉPH. 1650.
McIlwraith, Sir Malcolm, conseiller judiciaire, Min. de la Justice, dom. Ch. Chawarbi pacha, 3, TÉLÉPH. 741.
McInnes, Rev. P., Church Missionnary Society, Ch. Kassed, TÉLÉPH. 1339.
McIntosh bey, J., chef de l'atelier des locomotives, serv. de la Traction aux Chemins de fer.
McKenzie, Kaïm. T.C., Corps Médical, Armée égypt.
McKillop, Arthur T., chef-inspecteur, Min. des Finances, dom. Héliopolis, TÉLÉPH. Z. 15.
Mackintosh, C. A. G., inspecteur du bureau des publications, serv. de l'Arpentage, TÉLÉPH. 1691.
Mackintosh, Bimb. E.E.B., aide-adjudant général-adjoint, Armée égypt.
Mackintosh, N.B., prof., école secondaire Saïdieh.
Mackness, N.L., comptable chez Russell, Harris Wyatt & Gardner.
MacLoughlin, Hubert, directeur de la Banque Imp. Ottomane, dom. Gezira Gardens, beit el-Ashgaar, TÉLÉPH. 2727.
McLoughlin, Capt. R.A., Medical Corps, Ch. el-Madabegh, imm. Tedeschi.
Macnaghten, N. D., sous-inspecteur, Min. de l'Intérieur.
McNamara, G. B., ingénieur du serv. électricité, serv. Traction, Chemins de fer, TÉLÉPH. dom. 3038.
McPherson, J.W., prof. de physique et mathématique, école khéd. d'Agriculture.
McPherson, K. R., sous-contrôleur des dépenses aux Chemins de fer.
Macquart, Frédéric, commis, serv. des Emprunts, Crédit Foncier, dom. Zeitoun
Macra, M., tabacs et cigarettes, Ch. Mohamed Aly.
Macridis, Elie A., commis à la Poste (serv. distribution).
McSaunders, Bimb. S., corps médical, Armée égypt.
McTeacher bey, Kaïm, N. D., commandant, 3me bataillon, Armée égypt.
Madaro, Henri, employé à la Poste, dom. Choubrah.
Madden, Dr F. C., M.B.F.R.C.S., senior surgeon Kasr el-Ainy Hospital, prof. de chirurgie, école de Médecine et de Pharmacie, St. Davids Bldgs, TÉLÉPH. 694, clinique Ch. Mohamed Aly, 139.
Madelon, L. J., avocat, Ch. Kasr el-Nil, 19.
Madi, K., prop. de la *Windsor Pharmacy*, Midan Ismaïlieh, 5, TÉLÉPH. 1372.
Madjar, B., infirmier de la Soc. de Bienfaisance Ahemla.
Madjar, Vitali, antiquités et curiosités, tapis, Ch. Kamel, 8, imm. Shepheard's Hotel, B.P. 297.
Madjarian, Sarkis, constructeur-mécanicien, serrurier, portes roulantes, Ch. Saptieh, TÉLÉPH. 1504, B.P. 455.
Madkour, Abdel-Azim, négociant, TÉLÉPH. 529, B.P. 1385, dom. Darb el-Ahmar, 33.
Madkour, Abdel-Ghani, faïences, et porcelaine, quincaillerie et ameublements Ch. Hamzaoui.

R. KUSTER & Co. TÉLÉPH. 287
Ciment Portland Anglais "Gillingham"

Madkour, Abdel-Khalek bey, propriétaire, négociant, vis-à-vis la Poste, TÉLÉPH. bureau 529, dom. 2000, B.P. 700, dom. Ch. Tabbana, 23.
Madkour, Abdel-Nabi, faïences et verreries, ameublements, Hamzaoui.
Madkour, H. M., meubles, faïences et verreries, Ch. Hammam el-Talat.
Madkour, Hassan bey & frères, ameublements, argenterie, faïences, verreries, articles de ménage, tapis, etc., Ch. Taher et Hamzaoui, TÉLÉPH. 529.
Madkour, Mohamed Hassan bey, de la maison Hassan Madkour bey & frères, dom. Ch. el-Megharbelein, B.P. 663, TÉLÉPH. dom. 27.
Madkour, Tewfik Ahmed, faïences et verreries, ameublements, Hamzaoui.
Maestro, Aziz, appareils d'éclairage, machines agricoles et industrielles, Ch. Nubar pacha, 3.
Mafille, Mme, lingerie, Ch. Emad el-Dine.
Magasin de Suède, ameublements, lampes, articles de ménage, pompes à eau, Ch. el-Madabegh, 16, imm. Mazloum pacha, B.P. 1409.
Magazian, Mardik, directeur de la Daïra Boghos pacha Nubar, dom. Ch. Choubrah, imm. Souraty.
Magazzinich, Salomon, droguiste chez O. Giuliotti.
Magdeburger Fire Insurance Co., Albert Seeger & Co agents, Haret Chichini, TÉLÉPH. 938.
Magdi, Mohamed bey, conseiller, Cour d'Appel ind., boul. Abdine.
Magerakis, P., de la maison J. Stamatios & P. Magerakis.
Maghrabi, Mohamed Aly bey, directeur des bureaux arabes, Min. de l'Instruction Publique.
Maghracis, Stamatios, prop. de la boulangerie *Chio*, r. Neuve, 76.
Magistretti, A., nég.-com., Jardin Rossetti, imm. Parvis, TÉLÉPH. 894, B.P. 431.
Magistretti, G., à la National Bank.
Maglio Frères, prop. du *Garage Savoia*, Ch. Doubreh, 4, TÉLÉPH. 1668.
Magnenat, Henri, Ch. Soliman pacha, 33.
Magri, Spiro, articles de ménage, ferronnerie-quincaillerie, sacs, Ch. el-Bawaki.
Magriplis, C., école de danse *High Life* Ch. Elfi bey, 10.
Mahalawi, Ismaïl Ahmed Hamouda, manufactures, Ch. el-Ghouri.
Mahdi, Abdel-Hamid Hassan, manufactures, Ch. el-Aschrafieh.
Mahdi Badran, Dr Mohamed, chirurgien oculiste, boul. Abdel-Aziz, 36.
Mahfouz, B., prop. du restaurant *Egyptien*, Midan el-Faskieh.
Mahfuz Nada eff., m.t., Artillerie, Armée ég.
Mahgoub Hindawi & son fils, nég. en papiers, Hamzaoui, 5.
Mahgoub Dr A. Sàbitt, médecin et accoucheur, Ch. el-Kômi, imm. des Wakfs, Baghalah (Sayeda-Zenab).
Mahmoud Abdel-Wahab, Dr, r. Koussouret Boghos, 96 (Choubrah), TÉLÉPH. 1459.
Mahmoud Abdin eff., officier, école secondaire Tewfikieh.
Mahmoud Abol-Ata eff, commis, serv. de la sécurité publique, Min. de l'Intérieur.
Mahmoud el-Absawi, bijoutier, Sagha.
Mahmoud Afifi Abdel-Khalil, épicier et fruits secs, Ch. el-Akkadine.
Mahmoud Ahmed Abul Fath, sous-directeur de la Société *Al-Hayah* et rédacteur en chef de sa revue, bureau et dom. Waliah-el-Sograh, 64 (Abbassieh).
hmoud Ahmed, avocat, Ch. Mohamed Maly, 123.
Mahmoud Ahmed, tarbouchier, Ch. Mohamed Aly, 114.
Mahmoud Ahmed eff., Youzb., serv. des Bateaux de S.A. le Khédive.
Mahmoud Ahmed el-Batraoui (Cheikh), prof., école normale Khédiviale.
Mahmoud Akouch eff., traducteur, comité de Conservation des Monuments de l'Art Arabe, Min. des Trav. Publics.
Mahmoud Aly eff., sous-chef du bureau de rédaction, cabinet arabe de S.A. le Khédive.
Mahmoud Aly eff., m.t., Artillerie, Armée égypt.

Mavrodaphne Hamburger & Co
PATRAS-Grèce. Maison fondée en 1846.

Mahmoud Aly eff., commis, serv. Municipalités et Commissions Locales, Min. de l'Intérieur.
Mahmoud Aly, repasseur, Abbassieh.
Mahmoud Aly eff., commis, comptab. du Min. des Trav. Publics au Min. des Fin.
Mahmoud Aly el-Hamaki eff., m.t., serv. des Approvisionnements, Armée égypt.
Mahmoud Aly Khamis, denrées coloniales, Ch. Fakhri pacha.
Mahmoud Arif bey, bureau judicaire (Contentieux) des Wakfs, TÉLÉPH. 2623.
Mahmoud Ata, café, Ch. Koubri Kasr el-Nil, 56.
Mahmoud Azmi, Dr, médecin, Ch. el-Madaress, 27 (Helmieh), TÉLÉPH. 2294.
Mahmoud Azmi eff., sous-chef de bureau, immeubles libres, Min. des Fin.
Mahmoud Azmi eff., commis, serv. pour le casier judiciaire, Cour d'Appel ind.
Mahmoud Azmi eff., Bimb., serv. des Approvisionnements, Armée égypt.
Mahmoud Bahgat eff., commis, 1er cercle d'Irrigation.
Mahmoud Bahgat eff., Youzb., 3me bataillon, Armée égypt.
Mahmoud Bairam, drogman honoraire au Consulat d'Autriche-Hongrie.
Mahmoud Bassiouni, avocat, r. Abdine, 9.
Mahmoud Ben Chaban, couleurs et vernis, Hamzaoui.
Mahmoud Ben Milad, encaisseur au Banco di Roma.
Mahmoud Chahin eff., traducteur, Adm. de l'Enseignement Agricole, Industriel & Commercial.
Mahmoud Chakib eff., m.t., 16me bataillon, Armée égypt.
Mahmoud Chawky, ingénieur, Ch. Khaïrate, 12.
Mahmoud el-Chenety eff., commis, contrôle de la comptabilité, Min. des Trav. Publics.
Mahmoud Cherif, carossier, Ch. el-Madabegh, 5.
Mahmoud Choucri eff., juge, Trib. som. ind. d'Abdine.
Mahmoud Choukri pacha, gouverneur de de S.A. le Prince Héritier.
Mahmoud Deif eff., (Cheikh), greffier, Cour d'Appel ind.
Mahmoud Ezzat eff., commis, trib. som. ind. de Sayeda Zenab.
Mahmoud Fahim eff., prof. de mathématiques et de topographie, école khédiviale des Arts et Métiers.
Mahmoud Fahmi pacha, S. E., président du Conseil Législatif et de l'Assemblée Générale.
Mahmoud Fahmy bey, avocat, boul. Abdine, 43, TÉLÉPH. 331.
Mahmoud Fahmy, au Banco di Roma.
Mahmoud Fahmy pacha, wékil de la Daïra de S.A. la Khédivah-Mère.
Mahmoud Fahmy bey, ingénieur en chef aux Wakfs.
Mahmoud Fahmy bey, Bimb., serv. des Travaux, Armée égypt.
Mahmoud Fahmi Sarwat eff., Youzb., serv. des magasins, Armée égypt.
Mahmoud Fahmy Youssef, avocat près les trib. mixtes, Ch. Sandouk el-Dein, TÉLÉPH. 813.
Mahmoud Fahmy Youssef, charbon de bois et de terre, huile, céréales et matériaux de construction, Ch. Abdine.
Mahmoud Fakhri eff., substitut, Parquet trib. ind. de 1re inst.
Mahmoud Fakhry bey, substitut-adjoint du parquet du trib. mixte de 1re inst., dom. Kasr el-Doubara, TÉLÉPH. 1658.
Mahmoud Farag & Co., courtiers en immeubles, B.P. 896.
Mahmoud Fawzi, Dr, oculiste, Ch. Abdine, 16.
Mahmoud Fawzi eff., commis, Trib. som. ind. d'Abdine.
Mahmoud Fikri eff., greffier, Cour d'Appel ind.
Mahmoud Fouad bey, Kaïm., sous-directeur, service des Approvisionnements, Armée égypt.
Mahmoud Fouad Mâaz eff., Dr, médecin du Min. de l'Instruction publique.
Mahmoud Fouad & Co., nég.-com., Haret Zogheb, 3.
Mahmoud Gaafar eff., juge, Trib. ind. de 1re inst.

COFFRES-FORTS CHATWOOD
Agents pour l'Egypte: ALLEN, ALDERSON & Co

Mahmoud Gawdat eff., commis au serv. de la sécurité Publique, Min. de l'Intérieur.
Mahmoud Ghaleb, avocat, r. Abdel-Aziz, 4.
Mahmoud el-Guindi eff., commis, serv. des magasins, Min. de l'Intérieur.
Mahmoud Hafez eff., Youzb., aide de camp, Armée égypt.
Mahmoud el-Halaby eff., greffier, Cour d'Appel Ind.
Mahmoud Hamdi pacha, S.A. le Prince, Ch. Kasr el-Nil, 17, TÉLÉPH. 860 et 2771.
Mahmoud Hamdi eff., Youzb., serv. des travaux, Armée égypt.
Mahmoud Hamdi eff., chef du bureau administ., Gouvernorat.
Mahmoud Hamdi eff., commis, bureau de la comptab. et des fournitures, Adm. de l'Enseignement Agricole, Industriel et Commercial.
Mahmoud Hamdi eff., commis, serv. administr., Min. des Travaux Publics.
Mahmoud Hamdi Taher, m.a., serv. des Transports, Armée égypt.
Mahmoud Hanafi, couleurs et vernis, ferronnerie-quincaillerie, Ch. Darb el-Ahmar.
Mahmoud Hassan, coiffeur, Ch. Bein el-Nahdein.
Mahmoud Hassan, coiffeur et tarbouchier, Ch. Abdine, 21.
Mahmoud Hassan eff., interprète, Cour d'Appel Ind.
Mahmoud Hassan el-Haoui, cordonnier, Ch. Mohamed Aly.
Mahmoud Hassan Rashed eff., m.t., Artillerie, Armée égypt.
Mahmoud Hassib eff., sous-chef de bureau, Contentieux, Min. des Fin.
Mahmoud Heidar, cigarettes, Ch. Khaïrate.
Mahmoud Helmi bey, Miralaï, serv. des Magasins, Armée égypt., TÉLÉPH. dom. 1041.
Mahmoud Helmi eff., moawen à la Daïra Khassa Khédiviale
Mahmoud Helmi, Ismaïl eff., Bimb., 8me bataillon, Armée égypt.
Mahmoud Helmi, tailleur, Darb el-Enabah (Mohamed Aly).
Mahmoud Helmy, secrétaire-interprète de la Daïra Kasr el-Aaly, dom. Ch. el-Adly (Abbassieh).
Mahmoud Helmi & Co., courtiers en immeubles, Ch. Mohamed Aly.
Mahmoud Higab, doreur, boul. Abdel-Aziz, 17.
Mahmoud Hosni eff., moawen, serv. administr., Gouvernorat.
Mahmoud Hosni eff., commis, comptab. Min. de l'Intérieur au Min. de Fin.
Mahmoud Housni bey, directeur, école Abdine, Min. de l'Instruction Publ.
Mahmoud Housni bey, aide-adjudant général adjoint, Min. de la Guerre.
Mahmoud Hussein, bicyclettes, Ch. Khaïrate, 22.
Mahmoud Hussein, avocat, Ch. Mohamed Aly.
Mahmoud Hussein eff., inspecteur, comptab. et contrôle aux Chemins de fer.
Mahmoud Hussein, tailleur, Ch. Gheit el-Edrah.
Mahmoud Hussein, peintre, Ch. Kasr el-Nil, 38.
Mahmoud Hussein, horloger et phonographes, Ch. Koubri Kasr el-Nil, 22.
Mahmoud Hussein, confiserie, Ch. Bein el-Nahdein.
Mahmoud Hussein, coiffeur, salon la *Gaieté*, Ch. Zaher, 20.
Mahmoud Ibrahim, horloger, Ch. Gheit el-Edrah.
Mahmoud Ibrahim, tapissier, Ch. Mohamed Aly.
Mahmoud Ibrahim el-Nomrossi eff., prof.-adjoint, école Khéd. d'Arts et Métiers.
Mahmoud Islam eff., commis-greffier à la Cour d'Appel ind.
Mahmoud Ismaïl, tapissier, Ch. Gameh el-Banat, 30.
Mahmoud Kamel eff., commis de 1re classe, serv. de la Sécurité Publique, Min. de l'Intérieur.
Mahmoud Kamel eff., greffier, Cour d'Appel Ind.
Mahmoud Kamel, expéd., trib. mixte.
Mahmoud Kamel Bassiouni, Dr, médecin, Ch. el-Abbassieh, à côté du sibil el-Khazendar, TÉLÉPH. 2605.
Mahmoud Kamel eff., rédacteur, bureau arabe, Cabinet de S.A. le Khédive

Machines à écrire SMITH PREMIER
GRANDS PRIX PARIS 1900 — BRUXELLES 1191
Seuls Dépositaires: THE TYPEWRITERS IMPORT Co OF EGYPT
P.O.B. 729 Telephone 15-07

Mahmoud Kamel Kachef, adm. des affaires, dépôt de drogues, essences, imprimerie, etc., r. Roukbieh à Salibah (Citadelle).
Mahmoud Kamel el-Sarraf eff., commis, contributions directes, Min. des Fin.
Mahmoud Kassab, avocat, pl. de l'Opéra, 5, TÉLÉPH. 1249.
Mahmoud Kassem eff., directeur, de l'école Kérabieh, Min. l'Instr. publique.
Mahmoud Kassem Arnaout, cordonnier, Ch. Mohamed Aly, 107.
Mahmoud Khadr (Cheikh), tarbouchier, Ch. Abdine, 32.
Mahmoud Khaïrat eff., deuxième écrivain de la garde Khédiviale.
Mahmoud Khaïrat, avocat, Ch. Khaïrate, 22.
Mahmoud Khalil eff., commis, Bibliothèque Khédiviale.
Mahmoud Khater eff., secrétaire privé de S.E. le ministre des Finances.
Mahmoud Loutfi Sabet eff., commis, Cour d'Appel ind.
Mahmoud Loutfi eff., prof.-adjoint à l'école polytechnique.
Mahmoud Mahmoud (Cheikh), prof., école normale Nasrieh.
Mahmoud Massaoud, de la maison Mahmoud Massaoud & Co., TÉLÉPH. dom. 154.
Mahmoud Massaoud & Co., cigarettes *Diana*, Ch. el-Madabegh, Ch. Gameh el-Banat et Ch. Khaïrate, 1, TÉLÉPH. 78.
Mahmoud Mohamed bey, chef du bureau des requêtes, Cabinet arabe de S. A. le Khédive, Ch. el-Falaki, 18.
Mahmoud Mohamed eff., commis, serv. de la presse et des permis, Min. de l'Intérieur.
Mahmoud Mohamed eff., Saghk., mamour du Kism d'Abdine, serv. du Gouvernorat.
Mahmoud Mohamed, blanchisseur et repasseur, Ch. Deir el-Banat.
Mahmoud Mohamed Hammouda, commis, Insp. Delta, Min. des Travaux Publics.
Mahmoud Mohamed Moustafa, étudiant à l'école Khédiviale de Droit, dom. Kotour (Gharbieh) Basse-Egypte.
Mahmoud Mohamed Omar & Co., menuisiers, Ch. el-Zaptieh.
Mahmoud Mohamed Salem, ameublements et verreries, Ch. Hammam el-Talaat.
Mahmoud Moussa eff., huissier, trib. som. ind. du Mousky.
Mahmoud Moustafa bey, Koubbeh palais.
Mahmoud Moustapha eff., chef de la composition arabe, Imprimerie Nationale, TÉLÉPH. dom. 1260.
Mahmoud Moustapha, épicier, Ch. Hamam el-Talat (Mouski).
Mahmoud Moustafa Darwiche eff., ingénieur-adjoint, 2me Cercle d'Irrigation.
Mahmoud Nabih eff., juge, trib. ind. de 1re inst.
Mahmoud Nached, Dr, médecin, Ch. el-Madaress, 19, TÉLÉPH. 2007.
Mahmoud Nagui, rédacteur des Calendriers du Gouvernement et Wakfs, serv. de l'Arpentage.
Mahmoud Nasef eff., officier d'ordre, école secondaire Saïdieh.
Mahmoud Nasr Saïd, commis-greffier au trib. mixte.
Mahmoud Nasser eff., prof.-adjoint, école Polytechnique.
Mahmoud Neguib eff., Youzb., Corps Médical, Armée égypt.
Mahmoud Nemr, tailleur, Midan Bab el-Louk.
Mahmoud Nessim eff., commis, bureau de la comptab. et fournitures, Adm. de l'Enseignement Agricole, Industriel et Commercial.
Mahmoud Nour, coiffeur, Ch. Abdine, 37.
Mahmoud Orabi bey, nég. en cotons.
Mahmoud Rachad bey, ex-président du trib. ind. de 1ère inst.
Mahmoud Radwan, tarbouchier, Ch. Mohamed Aly.
Mahmoud Radwan el-Ghérizi, cadi du Mehkémeh Charieh.
Mahmoud Raef eff., économat central, Min. des Finances.
Mahmoud Rana eff., commis de 1re classe, serv. Administr., Min. de l'Intérieur.
Mahmoud Riad eff., Dr, médecin, Ch. Darb el-Chamsy, 19 (Sayeda Zénab).
Mahmoud Rida, bijoutier, Ch. Mohamed Aly, 92.

Mahmoud Saad eff., commis, immeubles libres, Min. des Fin.
Mahmoud Sabet eff., commis, immeubles libres, Min. des Fin.
Mahmoud Sabri, tarbouchier, boul. Abd-el-Aziz, 32.
Mahmoud Sabri, café, Ch. Mohamed Aly.
Mahmoud Sadek bey, Miralaï, aide-de camp de S. A. le Khédive.
Mahmoud Sadek bey, chef du bureau turc, Cabinet de S. A. le Khédive.
Mahmoud Sadek Ismaïl eff., substitut, Parquet, trib. som. ind. de l'Ezbékieh.
Mahmoud Sadek Younès eff., inspecteur des trib. ind., Min. de la Justice.
Mahmoud Sadek Younès, juge, trib. ind. de 1re inst., dom. r. Madrassa, 2 (Mounira).
Mahmoud Sadik, dentiste, Ch. el-Dawawine, 55.
Mahmoud Saleh eff., Saghk., 3me bataillon, Armée égypt.
Mahmoud Saleh, fournitures pour cordonniers, Ch. Mohamed Aly, 83.
Mahmoud Salem bey, avocat aux Cours mixtes et indig., Ch. Boulac, 19, TÉLÉPH. 3194, B.P. 648.
Mahmoud Salem bey, Kaïm., aide de camp de S. A. le Khédive.
Mahmoud Salem Tomoum, prof. à l'école secondaire Saïdieh.
Mahmoud Salem & Co., faïences et verreries, meubles, appareils d'éclairage, Ch. Hammam el-Talat.
Mahmoud Sami eff., juge, trib. ind. de 1re inst.
Mahmoud Sami eff., Bimb., 16me bataillon, Armée égypt.
Mahmoud Sami eff., professeur d'anglais, à l'école khédiviale des Arts et Métiers.
Mahmoud Sami bey, directeur des trav., 1er cercle d'Irrigation au Min. des Trav. Publics.
Mahmoud Sayed Ahmed, horloger, Ch. el-Chaouine.
Mahmoud Sami Ayad eff., officier d'ordre, école khédiviale de Droit.
Mahmoud Sedky, Dr, médecin des Prisons, Ch. Mohamed Aly, imm. Moayad, TÉLÉPH. 1084.
Mahmoud Sedky eff., Bimb., serv. de Recrutement, Armée égypt.
Mahmoud Sedky eff., Youzb., serv. des Travaux, Armée égypt.
Mahmoud Sélim, inspecteur du Crédit Foncier.
Mahmoud Sidky eff., c/o Thos Cook & Son (Egypt) Ltd, Boulac Engine Works, dom. Helouan.
Mahmoud Sidky eff., commis, contentieux, Min. des Fin.
Mahmoud Sidky eff., sous-chef de bureau, Min. de l'Instruction publlique.
Mahmoud Soliman pacha, vice-président du Conseil Législatif et de l'Assemblée Générale, TÉLÉPH. 1420.
Mahmoud Taher eff., commis au trib. som. ind. de Sayeda Zenab.
Mahmoud Taher, percepteur de la Daïra Hamida Hanem.
Mahmoud Taher, bey Dr, médecin des prisons, inspecteur des hôpitaux ophtalmiques à l'Hygiène publique, clin. Ch. Abdel-Aziz, 32, TÉLÉPH. 2357, dom. Ch. Kochlak Abdine, 5 (Abdine), TÉLÉPH. 614.
Mahmoud Talaat (Hag), prop. de la *Nouvelle pharmacie du Nil*, Ch. Khaïrate, 15, TÉLÉPH. 725.
Mahmoud Talaat eff., officier d'ordre à l'école secondaire Saidieh.
Mahmoud Tantaoui, coiffeur, Ch. Mezayen.
Mahmoud Tewfik eff., prof. adjoint, école d'Agriculture, Ghizeh.
Mahmoud el-Toumy, tarbouchier, Ch. el-Chaouine.
Mahmoud Wasfi eff., architecte, Hoche el-Charkawi.
Mahmoud Yassin, tailleur, r. Mohamed Aly.
Mahmoud Youssef eff., prof., école secondaire Khédivieh.
Mahmoud Zaki bey, inspecteur, serv. de la sécurité publique, Min. de l'Intérieur.
Mahmoud Zanati (Cheikh), reviseur, section littéraire, Imprimerie Nationale.
Mahokian, Dr Pierre, médecin, Ch. Aboul Sebaa, TÉLÉPH. 348.
Mahrous Raphaël eff., commis, Comptabilité du Min. des Trav. Publics, Min. des Finances.

TUROG BREAD KIENZLE & SIMONDS
SHARIA MAGHRABI
TÉLÉPH. 24-19 B.P. 665

Mahroussa (el), journal arabe, Ch. el-Istinaf, TÉLÉPH. 2706.
Mahroussa Syndicate (el), Ch. Cadi Fadel, 11, B.P. 1153.
Maïano, Acentino, chef-encaisseur, Cie. du Gaz.
Maietta, L., & Co., charbons, vins et huiles d'olives, Midan Kantaret el-Dekka.
Maillet, A., maréchal-ferrant, Ch. Kantaret el-Dekka, 16.
Maillet, Albert, avocat, cabinet Carton de Wiart, Ch. Kasr el-Nil, 15, dom. Zeitoun, TÉLÉPH. Z. 2.
Maimon, Aslan, employé, National Bank.
Mainetti, Jacques, huissier, trib. mixte.
Maison Civile de S.A. le Khédive, Palais d'Abdine (voir page 178).
Maison Militaire de S.A. le Khédive, Palais d'Abdine (voir page 177).
Maison Rouge, meubles et machines à coudre, Ch. Mohamed Aly.
Maisons de Santé (*voir à cette rubrique aux Professions*).
Maitland, R. Lindley, directeur des Travaux, serv. Assainissement, Min. des Trav. publ., r. et maison Amato, Guizeh.
Majo, les fils de J., tailleurs, Ch. Abdel-Aziz, 4.
Makar Abdel-Chéhid pacha, membre permanent du Conseil Législatif, TÉLÉPH. 1036.
Makar Abdel-Malek eff., commis, serv. de la comptab., Min. de l'Intérieur.
Makar, Camel bey, entrepreneur, Fagallah.
Makhat, Joseph H., marchand-tailleur, Ch. el-Zaher.
Makim Afifi, expéditionnaire au trib. mixte.
Makinadjian, Karing, broderie, Ch. Bein Sourein.
Makinadjian, Khoren, fournitures pour cordonniers, Ch. Gameh el-Banat.
Maklouf, S., & Co., cigarettes, Ch. el-Fagallah, B.P. 1358.
Makram Daoud eff., commis au contentieux, Min. des Fin.
Maksud (pharmacie), Georges & Joseph Maksud prop., Ch. Choubrah. TÉLÉPH. 2625.
Maksud, Dr Charles, médecin, Ch. Mohamed Aly, 101, TÉLÉPH. 2625.
Maksud, Georges, pharmacien-chimiste, prop. de la Pharmacie *Maksud*, Ch. Choubrah, TÉLÉPH. 2625.
Maksud, Joseph, pharmacien-chimiste, prop. de la pharmacie *Maksud*, Ch. Choubrah, TÉLÉPH. 2625.
Maksud, Michel, syndic, Ch. Kamel, 7, TÉLÉPH. 1854, B.P. 954.
Maksud, Raphaël, pharmacie Maksud, Ch. Choubrah.
Malachard, Noël, agent général de la maison Pathé Frères, boul. Abbas, 123, TÉLÉPH. 1683.
Malachias, Georges & Marco Th., prop. de la pâtisserie et confiserie de *Constantinople*, Ch. Wagh el-Berka, 5.
Malak, Neguib, sous-chef comptable de la Soc. Agricole & Industrielle d'Egypte, dom. Ch. Sabri.
Malaka Saad, Mme, éditrice de la revue *Al-Gins el-Latif*, dom. Dawrane Sakakini (Ghamrah).
Malan, Rinaldo, pasteur de l'église évangélique Vaudoise, Poste Restante, B.P. 331.
Malaval, Georges, ingénieur de voierie, serv. municipalités et commissions locales, Min. de l'Intérieur.
Malaxos, Andria, prop. du café d'*Orient*, Midan el-Madbouli, 6.
Malaxos, C. C., tailleur, Ch. el-Zaher.
Malcolm, G. H., sous-directeur, Agricultural Bank, TÉLÉPH. 883, dom. Héliopolis, TÉLÉPH. Z. 28.
Malek, Jean, instruments de musique, Haret el-Hosseini.
Malek, S. & M., carreaux en ciment, Ch. Erian bey (Fagallah).
Malézian bey, Dr F., médecin, Ch. el-Manakh, 35.
Malézian, Vahan, avocat, Ch. el-Manakh, 35.
Malhamé, E. T. & fils, nég.-com., Hamzaoui, B.P. 1096, TÉLÉPH. 1587.
Malla, Michel, coiffeur, Ch. Clot-bey.
Mallam, Ezra M., & Co., nég. en manufactures, Haret el-Chichini, 10.
Mallouchos, Jean, avocat, Ch. Maghrabi, 2.
Malluk, Dr Abdallah, oculiste, Ch. Abdine 43 et r. du Téléphone, TÉLÉPH. 888.

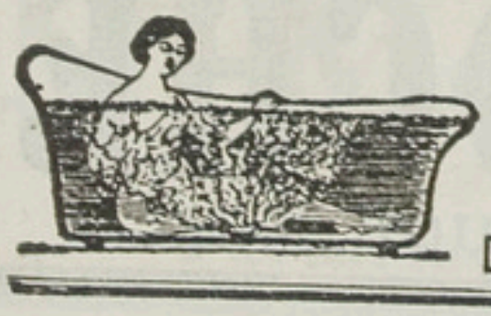
BAINS D'ACIDE CARBONIQUE
Préparés instantanément par la
CÉODEUINE
Dépôt général : 18, r. des Art., Paris-Levallois. Au Caire : chez E. DEL MAR

Malluk, E.M., & Co., antiquités, curiosités, tapis, r. Neuve, TÉLÉPH. 907.
Malluk Hassan, ferronnerie et verrerie, Ch. el-Mezayen.
Malouf, Dr Amin, médecin, Ch. Zaky, 8, TÉLÉPH. 2178.
Malouf, Haïdar, entrepreneur, Ch. Faggalah, 23.
Maloumian Arménag, B.P. 282.
Maloumian, Nichan, attaché à la Douane, Ch. el-Faggalah.
Maloussi, Georges, expert, Ch. el-Chérifein, 7.
Mamalingas, Démétrios, secrétaire-caissier du culte grec-orthodoxe.
Mamo, M., dom. Ch. Zaki, 15.
Mamoun Aly Chafeï, fonctionnaire du gouvernement en retraite, Haret el-Salhieh.
Mamouryan, Ohannès, cordonnier, r. Neuve.
Mampre, R. P., chapelle arménienne-orthodoxe Saint-Minas.
Mampreso, A., entrepreneur, r. Choubrah, 28, représ. de Mr Geo Urquhart, TÉLÉPH. 1358.
Manadili, Saad Ghobrial, bois de construction, Choubrah.
Manassian, M., fourn. pour écoliers, Ch. Koubri Kasr el-Nil, 42.
Mancapha, N., à la National Bank.
Mancini, Césare, à la National Bank.
Mancini, Federigo, à la National Bank.
Mancini & Cives, entr. de décorations, Ch. Abbas, 119.
Mancy, Aziz, avocat, attaché aux Wakfs, Ch. Emad el-Dine, Khédivial Bldgs, TÉLÉPH. 2545.
Mancy Wassef eff., commis Contributions, directes, Min. des Fin.
Manda, A., prop. de la *New National Pharmacy*, Ch. el-Madabegh, 9, TÉLÉPH. 2505.
Mandara, Rle, cordonnier, Haret Zahar.
Mandaraoui Néguib eff., interprète du Trib. de Zagazig, dom. Ch. Birket el-Rathle, TÉLÉPH. 1956.
Mandarawi, Nessim Ghobrial, chemiserie, bonneterie, tarbouchier, boul. Clot-bey.
Mandellos, D. S., cigarettes, Ch. Wabour el-Miah, 25.
Mandicas, Mimi, prop. de l'épicerie et bar la *Santé*, Ch. Cheikh Youssef.
Mandil, D. S., menuisier, Haret el-Toubgi (Abdine).
Mandofia, A., prop. de l'*Anglo-Egyptian Dispensary*, Ch. Nubar pacha, TÉLÉPH. 174, B.P. 485, dom. Square Halim pacha.
Mandofia, Vincent, propriétaire, Ch. Ritz, 50 (Garden City) Kasr el-Doubara.
Mandour, M., charbons, Ch. Sahel Guélal.
Manerba, Albert, sous-chef du bureau des archives, Min. des Fin.
Manera, Giovanni, nég.-com., Jardin Rossetti, imm. Parvis, TÉLÉPH. 691, B.P. 742.
Mangabadi, Tadros Chénouda, prop. rédacteur du Journal *Misr*, Haret Erian bey, TÉLÉPH. 1019.
Manganas, Themistoclo, directeur de la maison Athanase Harissiadis, dom. Ch. Bab el-Louk.
Mangner, Phil. Willy, prof. de langues, Ch. Tawil, 31 (Choubrah).
Mangos, D. P., ingénieur-agronome, engrais, directeur de la Neues Kalisyndicat G. m. b. H, r. el-Bakrieh (Daher).
Mangos, Georges S., gérant de la Banque d'Athènes, annexe du Mousky, dom. Koubri Kasr el-Nil, 57.
Manhes, Jacques, nég.-com., représentant des Automobiles Berliet, Ch. Zervudachi, 10, TÉLÉPH. 2759, dom. Ch. Emad el-Dine, imm. S.
Maniarisi, Aristote, prop. gérant de la *Pharmacie Générale*, Ch. Mousky, TÉLÉPH. 2224.
Manias, G., commis, bureau des poursuites, Crédit Foncier, dom. Ch. Derwiche bey (Daher).
Maniatopulo, Periclès, chef-caissier de la Deutsche Orientbank.
Manidi, Spiro, bijoutier, Ch. el-Chawazlia (Mouski).
Manissalian, Mlle Sophie, école, r. Abbas.
Mankarius, A., cigarettes, Mouski.
Mankarius, Colta, mercier, Mouski.
Mankarius, Elias Z., mercier, Mouski.
Mankarius, Farag, rentier, Choubrah.
Mankarius, Sélim, rentier, Faggalah.

QUINA-LAROCHE
RECONSTITUANT — FEBRIFUGE

Mann, Léon, correspondant chez Palacci fils, Haïm & Co., TÉLÉPH. 930, B.P. 964, dom. Daher.
Mannheim (Cie. d'assur. générales), Holz & Co agents, Ch. el-Rouey, B.P. 10.
Mano, M., prop. de la cordonnerie *Au Petit Bazar*, pl. de l'Ezbékieh.
Mano, Moïse, de la maison Les Fils de M. Cicurel & Co.
Mano, T., antiquités, Ch. Kamel.
Manof, Jean B., prop. de l'*Egyptian Turkish Sudanese Bazar*, Khan-Khalil.
Manolakakis, Elie A., avocat, Ch. Kasr el-Nil, 40.
Manolakakis, Dr J., médecin, Haret Hamza (Mouski).
Manolatos, Jean S., avocat, Savoy Chambers, B.P. 1306, dom. Ch. Soliman pacha, 1.
Manoli, G., prop. de la boucherie *High Life*, Ch. Elfi bey, TÉLÉPH. 2770.
Manouk, Joseph, commis, bureau européen, serv. adm., Min. des Travaux Publics.
Manouk, Wanis Yacoub, bijoutier et joailler, Sagha.
Manoukian, Wahram, de la maison Sarkis Manoukian's & Sons, Hamzaoui.
Manoukian's, Sarkis & Sons, nég. en manufactures, Hamzaoui, B.P. 42.
Manoussakis, S. E., prop. de la *New Anglo-German Butchery*, Ch. el-Bosta, 1.
Mansano, Elias, prop. de l'épicerie la *Probité*, Ch. el-Zaher, 37.
Mansano, J., chef du Portefeuille, Banque Impériale Ottomane.
Mansfield, Serj. A., prof. de gymnastique à l'école de police de Boulac.
Mansfield, Bernie, rédacteur au journal *The Egyptian Morning News*, Shepheards Hotel.
Mansfield pacha, Lewa Ellis, rentier, Koubbeh-les-Bains.
Mansfield & Sons, Ltd, ingénieurs, Ch. el-Madabegh, 18, TÉLÉPH. 1391, B.P. 54.
Mansi (pharmacie) J. Romano directeur prop., Ch. el-Zaher, TÉLÉPH. 1062.
Mansour Abdel-Motaal, libraire, boul. Mohamed Aly.
Mansour Amin & frères, cigarettes, Ch. Abdine, 20.
Mansour Awad eff., à l'Egypt. Enterprise & Development Co.
Mansour Awad, avocat près les Trib. ind., Ch. Mohamed Aly.
Mansour Bokhazi, cordonnier, Ch. Bein el-Sourein.
Mansour, Elie, de la maison Mansour & Adès, Ch. Cheikh Aboul-Sebaa, TÉLÉPH. 1370.
Mansour Fadel eff., commis, Vérifications des Provinces et Gouvernorats, Min. des Fin.
Mansour Fayek eff., commis, Trib. ind, de 1re inst.
Mansour Gadallah eff., m. t., serv. magasins, Armée égypt.
Mansour Ghanem, surveillant des magasins, Opéra Khédiv., Min. des Trav. publ.
Mansour el-Hag eff., Youzb., Corps Médical, Armée égypt.
Mansour Hanna eff., commis de 1re classe contentieux, Min. de l'Intérieur.
Mansour, J., B.P. Faggalah 3.
Mansour Kotti eff., m. a., Corps Médical, Armée égypt.
Mansour, Raphaël & Joseph, banquiers, Ch. Chawarby pacha, 9, B.P. 430, TÉLÉPH. 2361 et 2360.
Mansour Rifat, Dr, médecin, Midan Moustafa pacha Fadel (Helmia), TÉLÉPH. 1977.
Mansour, R. M., banquier, Haret el-Soufi.
Mansour & Adès, banquiers, Ch. Cheikh Aboul-Sebaa, TÉLÉPH. 731 et 732, succursale Mousky, TÉLÉPH. 852, B.P. 20.
Mantachoff, A.I., & Co., nég. en pétrole et huiles minérales, Ch. Madabegh, 33. TÉLÉPH. 407, B.P. 313.
Manticas, P. & N., prop. du *Bar du Mousky*, Ch. Fakhry pacha, TÉLÉPH. 707.
Mantzaris, Gabriel, & Co., cigarettes, r. Kamel, fabr. Saptieh.
Manueli, A., de la maison C. Spallanzani & A. Manueli.
Manufacture Egyptienne de produits en Rotin, A. Joubert importateur dir., Ch. Hana Khalil (Saptieh), B.P. 116.
Manufacturers Life Insur. Co., Joseph D. Ventura & Co agents, Ch. Bein el-Sourein.

M. Melachrino & Co's
FAMOUS CIGARETTES
Factories CAIRO-EGYPT & NEW-YORK

Manuilidis, Emmanuel J., de la maison Dimitrino & Co.
Manuilidis, Jean, prop. de la fabrique Dimitrino & Co., dom. r. Chérifein.
Manuilidis, Nicolas J., de la maison Dimitrino & Co.
Manure Co. of Egypt (Soc. Anon.), bureau Ch. Chérifein, 6, B.P. 568, usines au Vieux-Caire et Abbassieh, fabr. d'engrais à Abou Seoud (Vieux-Caire (voir page 374).
Manusardi, A., prop. de l'*Hôtel Métropole*, Ch. Emad el-Dine, Khédivial Bldgs., TÉLÉPH. 184.
Manusardi, Emile, avocat, Ch. Maghrabi, imm. propre, TÉLÉPH. 84.
Manusardi, Guido, ingénieur-expert au trib. mixte,de la maison G. Manusardi & V. Ambrosoli, Boulac.
Manusardi, G., & V. Ambrosoli, ingénieurs-entrepreneurs, prop. de la Briqueterie et Tuilerie Mécanique à Damanhour, (Choubrah) près du Caire, bureau Ch. Sahel el-Ghelal, TÉLÉPH. 1031, B.P. 528.
Manzacos, Cristo & Co., huiles, graisses, etc., Grand Bazar.
Manzi, François, ingénieur, expert au Trib. mixte, Ch. el-Manakh, 20
Manzoni, Raphaël, pharmacien de S.A. le Khédive.
Maraachli, Hussein bey, rentier, Choubrah.
Marabelli, Théodore G., nég.-com., Ch. Hussein pacha el-Nemar, imm. Pharaon (Maarouf).
Marangakis, L., & Co., fabrique de poteries, Ch. Bein el-Sourein, 27.
Maraspini, Dr H., médecin, laryngo-otologue de l'hôpital de Choubrah, Ch. Printania, imm. Chemla.
Maratchi, Isaac, de la maison Isaac Maratchi & Co., dom. Tewfikieh, TÉLÉPH. 1192.
Maratchi, Isaac & Co., nég. en manufactures, Hamzaoui el-Kébir. TÉLÉPH. 870, B.P. Ghourieh 31.
Maratos, Nicolas, armurier, pl. de l'Opéra, imm. Continental.
Marazio, Clément, avocat (cabinet Grech-Mifsud), Ch. el-Guénenah, 6, TÉLÉPH. 2142, B.P. 143.
Marburg, Richard, prop. du *St. James* bar et restaurant, Ch. Boulac, TÉLÉPH. 307.
Marc André eff., commis, contrôle de la compt., Min. des Travaux publics.
Marcarian, E., émargeur, Caisse de la Dette.
Marcel, Léopold, c/o Russell, Harris, Wyatt & Gardiner.
Marcelle, modiste, Ch. Kasr el-Nil, 17.
Marchand, E., coiffeur, salon *Lyonnais*, Ch. el-Maghraby.
Marchand, Francois, nég. en vins, Ch. Fagallah, 70, dom. Bab el-Bahr, 3.
Marchand, Frank, Ch. Emad el-Dine, imm. Khédivial T.
Marchetti, Gennaro, nég.-com., B.P. 852.
Marchettini, G. C., employé à la Banque d'Athènes, dom. Choubrah.
Marchi, Aristide, fondé de pouvoirs de la Società Coloniale Italiana.
Marciano, Edoardo di N., entrepreneur, menuisier, Ch. Sahel Ghelal, TÉLÉPH. 1469.
Marciano, M., à la National Bank, dom. Ch. Emad el-Dine, 56 (Abdine).
Marciano, Nicolas, entrepreneur, Tewfikieh, TÉLÉPH. 231.
Marciano, Raffaelo, attaché à la maison Edoardo di N. Marciano, dom. Ch. el-Borsa.
Marco, Michel, horloger, Ch. Clot-bey, 31.
Marcopoli bey, M., Ch el-Borsa, 5.
Marcopoulou, D., prop. de l'épicerie du *Nord*, Ch. Wagh el-Birka.
Marcopoulo, G.D., gérant la maison Parissi Belleni.
Marcopoulos, Miltiades, matériaux de construction, carreaux en ciment, asphalte, r. Boulac, 25, TÉLÉPH. 666.
Marcus, G., & Co., Giulio Padova & Co succrs., nég.-com., agents d'assur., coffres-forts, Hoche-Issa, TÉLÉPH. 901, B.P. 457.
Marder, M., bijoutier, Ch. el-Madabegh, 23.
Mardiros, A. G., horloger, r. Zaher, 61.
Mardou, Joseph, horloger, Ch. el-Zaher.
Mardrous, Georges, avocat aux trib. mixtes, B.P. 923.
Mardrous, Jean, interprète près le tribunal mixte.
Marengo, Justin, publiciste, r. Doubreh, 16.
Margariti, Dr Ménélas, oculiste, Mousky

SALONICA CIGARETTE Co
Fournisseur de S. A. le Khédive
CAIRE SOCIÉTÉ ANONYME - FONDÉE PAR DÉCRET KHÉDIVIAL EN DATE DU 28 DÉC. 1903 CHOUBRAH
Cigarettes de toute 1re qualité, fabriquées avec les meilleurs Tabacs Turcs

Margerison, Mlle, R.E., hon sec. Young Women's Christian Assoc., Ch. Fahmy, 19.
Margolis, S. & Cousinos, prop. de la pharmacie *Franco-Américaine*, rd.-pt. Daher, TÉLÉPH. 1423.
Margonis, Jean, commis à la Poste Egyptienne.
Margonis, S., manufacture de cartonnage, Darb el-Enaba, 11 (Mohamed Aly).
Margosches, J., graveur, papeterie et imprimerie, Khedivial Buildings, Ch. Emad el-Dine, TÉLÉPH. 561.
Margosches, Mme, *Carlton House*, pension, imm. Nahas, rd.-pt. Kasr el-Nil.
Margossoff bey, J.B., ingénieur civil, E.P.C., expert agréé au trib. mixte, Ch. Soliman pacha, 14.
Margotti, Pio, 1er interprète au Consulat d'Italie.
Mariacci, M., commis, bureau des poursuites, Crédit Foncier, dom. Ch. Abbas, 73.
Mariani, Alfredo, prof., école élémentaire Italienne, Boulac.
Mariani, A., attaché à l'Agence Diplom. et Consulat général d'Italie.
Mariani, Mme Vve, prop. de la *Pension des Familles*, Ch. Emad el-Dine.
Mariano, N. G., chez Zoucas & Co., Ch. Soliman pacha, 14.
Maridaki, Christos E., prop. du bar et café *Ile de Crète*, Ch. Cheikh Rihane.
Marie, Georges, chef de la correspondance à la National Bank.
Marie de Ste Mathilde, Sœur, supérieure provinciale des Religieuses du Bon Pasteur, av. de Choubrah.
Mariette (pharmacie), Gentides prop., Guizeh.
Marina, Jean P., dom. Ch. Cheikh Aboul Sebaa, 23.
Marini, Ernest, employé, Vacuum Oil Co., TÉLÉPH. 3066, B.P. 721, dom. Ch. Borsa, 9 (Tewfikieh).
Marini, Dr Ferrante, oculiste, chirurgien adjoint à l'hôpital Umberto I, Ch. el-Gohary, 4, TÉLÉPH. 1538.
Marino, Alexandre, prop. de la boulangerie *Hermès*, Ch. Hammam el-Talat.
Marino, G. & E. Manoli, prop. de l'épicerie, confiserie et bar *High Life*, Ch. Elfi bey.
Marinou, G., semoules et farines, Ch. Bein el-Sourein.
Mariotti, M. A., expéditionnaire au Parquet du trib. mixte.
Maritza, Constantin, comptable chez M. Melachrino, & Co., dom. Ch. Cheikh Aboul Sabaa, 14.
Markarian, Markar, articles pour cordonniers, Ch. Bein el-Sourein.
Markidis, Antoine, fondé de pouvoirs de la maison N. Drakidis, dom. r. Onsy, (Choubrah).
Markidis, E., de la maison A. Constantinidis & E. Markidis, Ch. Kasr el-Nil, 32. TÉLÉPH. 1354.
Markopoulos, D.N., épicier, Ch. Wagh el-Birka, 5.
Marlow, F., prof., école secondaire Saïdieh.
Marna, J. P. de, émargeur, Caisse de la Dette, dom. pl. de l'Opéra.
Maroni, Guido, ingénieur, mécanicien-électricien expert au trib. mixte, directeur et administrateur de la Soc. Gén. d'Electricité et de Mécanique, agent d'assurances, rd.-pt. Suarès, TÉLÉPH. 528. B.P. 661.
Maroun, A. E., prop. de la droguerie et pharmacie de *Faggalah*, Ch. el-Zaher, 4, TÉLÉPH. 1057.
Maroun, Antoine, avocat à la Cour, pl. de l'Opéra, 5.
Maroun Gabriel eff., expéditionnaire, trib. mixte.
Maroun Frères, nég.-com., Hamzaoui, okelle Tarabichi, B.P. 1350.
Maroussopoulos, N. A., avocat.
Marquand, R., prof., école normale Khéd.
Marr, W. K., ingénieur-mécanicien, Delta Barrage, Min. des Travaux Publics.
Marrana, Loutfy G., commis, vérification et écritures, Trésorerie, Min. des Fin.
Marsh, W., superintendent, Russell Soldiers Home, Ch. el-Mahdi.
Marshall, John Ed., conseiller, Cour d'Appel ind., dom. Zamalek, 1 (Ghezireh).
Marshall, Bimb. W. E., corps médical, Armée égypt.

SOCIÉTÉ ANONYME DES GRANDS MAGASINS DE NOUVEAUTÉS
"AU PROGRÈS"
CAIRE — près du Crédit Lyonnais — CAIRE
CONFECTIONS POUR DAMES, TISSUS HAUTES NOUVEAUTÉS, BONNETERIE, AMEUBLEMENTS, BLANC, MERCERIE

Marsiglio & Co., nég.-com., r. Mansour pacha.
Marsili, Pietro, entrepreneur, matériaux de construction, bureau Ch. Doubreh, 12, dépôt Boulac, TÉLÉPH. 1266 et 1240, B.P. 94.
Marson, A. P., prof. de sténo-dactylographie et chargé du bureau commercial à l'école khéd. de Comptabilité et de Commerce, dom. Ch. Fahmy, 15.
Martelsos, E., tabacs, Ch. el-Zaher, 6.
Marten, Ellison, directeur des Magasins, Min. de l'Intérieur, Matarieh, imm. Gallori et Turf Club.
Martimianaki, prop. de la photographie *Royale*, Ch. Mahdi, 8.
Martin, Miss R.E., directress Girls Boarding School, American Mission.
Martin, Gaston, ingénieur, chef des services techniques des stations électriques, Cie. du Gaz, B.P. 514.
Martine, G.E., chef-comptable à la Crown Brewery.
Martinelli, A., refined oil dept., Vacuum Oil Co.
Martinelli, Oscar M.M., fondé de pouvoirs de la maison Max Steinaner & Co., dom. Ch. Mansour (Bab el-Louk).
Martino, Fortuné, avocat, Ch. el-Madabegh, 35, dom. Ch. Emad el-Dine, imm. S, TÉLÉPH. 2130.
Maruca, V., tailleur, Midan el-Faskieh, 14.
Marucco, Jean, filtres et installations sanitaires, Ch. el-Roueï, 12, TÉLÉPH. 235.
Marullier, B.R., chef de la caisse à la comptab. des chemins de fer, dom. Choubrah.
Marzini, Belisario, ingénieur, chef du serv. technique à la Cie. des Eaux.
Marzouk, Lieto & Yousef, bijoutiers, Sagha.
Marzouk, Youssef Ibrahim, bijouterie et orfévrerie, Sagha, 35, B.P. 1183.
Marzouki, Hassan Mohamed, denrées coloniales, Ch. el-Sokkarieh
Masirevich, Constantin de, secrétaire de légation à l'agence Diplomatique et Consulat Gén. d'Autriche-Hongrie.
Mason, F. Eugène, sous-directeur de l'école vétérinaire à l'Hygiène Publique, Salamleh el-Homossani (Zeïtoun).
Mason, Herbert, inspecteur vétérinaire à l'Hygiène Publique, Turf Club, dom. TÉLÉPH. 119.
Maspero, G., directeur général du serv. des Antiquités égypt. et des Musées, dom. Ch. el-Antikhana.
Maspéro Frères Ltd, cigarettes, fabr. Ch. Tawil (Choubrah), TÉLÉPH. 1751, B.P. 1064, détail: Ch. Kasr el-Nil, 23 et Ch. Kamel, TÉLÉPH. 2113.
Masraff, Puzant, administrateur-directeur de la Tabacs et Cigarettes Matossian (Soc. Anon.), dom. av. des Pyramides, villa Byzance, TÉLÉPH. 2743.
Masri, Elias, & Co., cordonniers, Ch. el-Faggalah.
Masri Farag, bijoutier, Sagha.
Masri Georges, expéditionnaire, trib. mixte.
Masri Guergues, bijoutier, Sagha.
Masri, Hassan Nabih, avocat près les Trib. ind., boul. Abdel-Aziz, 4.
Masri, Ibrahim Helmy, avocat, boul. Mohamed Aly, 137.
Masri, Mohamed, & Co., courtiers en immeubles et agents d'affaires, Ch. el-Faggalah, 28, TÉLÉPH. 1109.
Masri, Mohamed Hebecha & Frères, manufactures, mercerie, r. Neuve, TÉLÉPH. 1166.
Masri, Nessim, bijoutier, Ch. el-Koumi.
Massa, Mme Louise, sage-femme, boul. Abdel-Aziz, 15.
Massabky, G., chef de section, Agricultural Bank.
Massabky, Samy, commis-écrivain, division de Presse au Min. de l'Intérieur, dom. r. Linant pacha (Fagallah).
Massabni, Elias, céréales, Ch. Abbas, 133.
Massabni, Gabriel, coiffeur, r. Clot-bey, 11.
Massabni, Gobran Elias, épicier, Ch. el-Faggalah.
Massaoud Ebed, épicerie, Ch. el-Fagalah, 31.
Massiah, Ange, nég.-com., Ch. el-Soultan el-Saheb (Hamzaoui).
Massiah, C., commis, comptabilité, Crédit Foncier, dom. Matarieh.
Massiah, G., à la National Bank.
Massiah, Gaston.
Massiah, V., serv. des positions, Anglo-Egyptian Bank.

LA CLEF de cet ANNUAIRE c'est la TABLE des MATIÈRES qui est à LA FIN du volume

Massot, Louis Auguste, compt., Cie. du Gaz.
Massouda, Japhet, Ch. Soliman pacha, 12.
Massoud, Salama, serv. économat, Anglo-Egyptian Bank.
Masters, Arthur Milward, managing director, Masters Mercantile Association, Ltd.
Masters Mercantile Association, Ltd, banquiers et bureaux de renseignements, av. de la Bourse, Savoy Chambers, 5, TÉLÉPH. 2746.
Mastroyannis, André N., menuisier, Ch. Dawawine, 36.
Mastroyannis, Giovanni, prop. du restaurant *Pillon*, Ch. el-Rouey.
Matalicchio, M., couturière, boul. Mohamed Aly.
Matandos, Jean, prop. du grand café *Ataba el-Khadra*, pl. Ataba el-Khadra.
Matandos, M., Ch. el-Fagallah, 11.
Matandos, N., prop de la typo-lithographie *Hermès*, papier à cigarettes, Ch. Gameh el-Banat, fabr. à Choubrah, TÉLÉPH. 897, B.P. 145, dom. Ghamrah.
Mataran, Alfred, chef-comptable chez J. M. Cattaui figli & Co., dom. Ch. Zervudachi.
Matarasso, bijoutier, Ch. Nubar pacha, 11.
Matasek, Edouard, de la maison M. Cattaui & E. Matasek.
Matashallah Mikhaïl, Dr, médecin à l'Hospice des Aliénés.
Matatia, Marchetto, administrateur-délégué de la Société Foncière du domaine de Cheikh Fadl, Ch. Cheikh Aboul Sebaa, TÉLÉPH. 375, B.P. 100, dom. av. Guiseh, TÉLÉPH. 1539.
Matattian, Yacoub & fils, bijoutiers, Ch. el-Makassis (Sagha).
Matcovich, Ernest, au bureau des demandes de prêts du Crédit Foncier, dom. Ch. Choubrah, 27.
Matcovich, H., commis, bureau des actes notariés, Crédit Foncier, dom. Ch. Choubrah, 27.
Mathias, Ferdinand, gérant de la maison Ch. Loukaitis & Co.
Mathias pacha, Lewa H.B., médecin en chef et principal officier médical, Armée égypt.
Mathieu, C., attaché à la Soc. Anon. des Eaux du Caire.
Mathieu, E., entrepreneur, Ch. Zervudachi, 10.
Mathieu, Pandelis G., secrétaire de la Daïra Hamida Hanem.
Mathis, G., entrepreneur, Ch. el-Guinenah.
Matossian (Tabacs et Cigarettes, Soc. Anon.) Ch. Azbak, Ch. Kamel, pl. de l'Opera, Ch. Soliman pacha, 2, Ch. Mohamed Aly, Ch. el-Faggalah, fabr. av. des Pyramides, Ghizeh, TÉLÉPH. 2476, magasin 322, B.P. 434, (voir page 387).
Matossian, Garabet, président de la Tabacs et Cigarettes Matossian (Soc. Anon.)
Matouk, Sélim, de la maison Matouk & Cressaty, dom. Ch. Abbas.
Matouk & Cressaty, nég.-com., neg. en vins et liqueurs, Ch. Abdel-Hakk el-Sombâti, (pl. de l'Opéra), TÉLÉPH. 3251, B.P. 260.
Matrand, A., fondé de pouvoirs, Crédit Lyonnais.
Matsango, Jean A., tabac et papier à cigarettes, Midan Tewfik, 3.
Mattalon, Jacques, secrétaire et chef-comptable de l'Anglo-Egyptian Land Allotment Co., dom. Ch. Kasr el-Nil, 7.
Mattalon, Joseph, banquier, Souk Serafié.
Mattar, A., prop. du restaurant *Paradis*, Ch. el-Fagallah, 15
Mattaress, Arturo, entr. d'électricité, poste restante.
Mattatia, Abramino, à la National Bank.
Mattatia, Clément, chef de la comptabilité chez Cattaui frères & Co.
Mattatia, Marchetto, chef de bureau chez Suarès fils & Co., TÉLÉPH. 1539.
Mattatia, Mattio, chez Cattaui frères & Co.
Mattatia, Menahem, nég. en chaussures, Ch. Mousky.
Mattatia, Moise, à la National Bank.
Mattatia, Raphaël, chef de service, National Bank.
Matthei, E. R., prof., école secondaire Khédivieh.
Matton, A., & Debono, prop. de la cordonnerie *Parisienne*, Ch. el-Bawaki, B.P. 289.
Matzioulis, Ch., épicier, Zeitoun.

MUSCAT HAMBURGER & Co
VIN BLANC DOUX ET TRÈS AROMATIQUE
PATRAS-Grèce
Maison fondée en 1846.

Matzioulis, Yanni, boulangerie, r. Neuve.
Maule, W. J., inspecteur, Inspection topographique, serv. de l'Arpentage.
Maullez, A., cabinet Carton de Wiart.
Maunier, R. E. L., prof. de droit civil et d'économie politique (sect. française), école Khéd. de Droit.
Maurel, François, B.P. 501.
Maurino, G., à la National Bank.
Maurovich, Mme Marie Jeanne de, prof. de chant et piano, Ch. Kasr el-Nil.
Maury, Wilhelm, chef du serv. de la Caisse, Anglo-Egyptian Bank.
Mautiner, L., brasserie et restaurant, Ch. Boulac, 12.
Mautino, Pierre, graveur, Ch. Roueï, 5.
Mavridès, Périclès, de la maison S. Mavridès & fils, Choubrah, TÉLÉPH. 569, B.P. 216.
Mavridès, S., & fils, cigarettes, fabrique Ch. Choubrah, détails: Boulac, Ch. el-Manakh, Ch. el-Mahdi, Ch. Mohamed Aly, Sayeda Zenab, TÉLÉPH. 569, B.P. 216.
Mavris, Antoine, chez Peat, Waterhouse & Co.
Mavris, Nestor, chez Peat, Waterhouse & Co.
Mavro, Michel, co-fondé de pouvoirs de la maison Kyriazi Frères, dom. Héliopolis.
Mavroidès, Michel Ch., agent de change, courtier, Ch. Abdel-Hakk el-Sombâti, B.P. 352, TÉLÉPH. 1114.
Mavrokis, S., produits de Chio, vins et huiles, Ch. el-Torbah, 4.
Mavromati, L., aux Chemins de Fer de l'Etat.
Mavropoulos, Em., prop. de l'*hôtel Mahroussa*, Ch. el-Bawaki.
Mavropoulou, Atina, sage-femme, Ch. el-Attar, 6.
Mavros, Dr J. E., médecin, clinique Ch. Bab el-Charki, dom. Ch. Fagallah.
Mawardi, Ibrahim, & Co., nouveautés, merceries, tapis, étoffes et tissus, soieries, Mouski, TÉLÉPH. 902, B.P. 354.
Mawciuitt, Ferd. E.E.F., naturaliste, Ch. Nouzha, 13 (Abbassieh), B.P. 654.
Mawred, Dr J. H., médecin, Ch. Clot-bey, 20.
Maxime (Maison), tailleur pour dames, Midan Kasr el-Nil.
Maxwell, Sir J.G., K.C.B., C.V.O., C.M.G., D.S.O., Major General, general officer commanding, British Force in Egypt, Kasr-el-Doubara, TÉLÉPH. 2885.
May, H. B., sous-contrôleur, Comptab. et Contrôle aux Chemins de fer.
May, Major W. S. R., Ch. Zervudachi, 4.
Mayer, Adèle, institutrice à l'école feminine italienne. dom. Daher.
Mayer, A., & Co., confection, bonneterie, chemises, Mouski, TÉLÉPH. 911, B.P. 595.
Mayer, Charles, expéditionnaire de 3me classe au trib. mixte.
Mayer, Ernesto, épicier, Boulac.
Mayer, Harari, nég.-com., r. Neuve.
Mayer, Hermann, nég.-com., Ch. Mohamed Aly, B.P. 1394.
Mayer, Léon, horloger et phonographes, Ch. Abdel-Aziz, 26.
Mayer, Michel, surveillant de l'éclairage aux Chemins de Fer.
Mayer, Mori, directeur de la maison Ed. Suarès & Co., Mouski.
Mayne bey, Kaïm. C. R. G., D. S. O., secrétaire militaire, Armée égypt.
Mayne, Horace, inspecteur principal des Télégraphes aux Chemins de Fer, dom. Zeïtoun, TÉLÉPH. 87.
Mayol, Mme Vve L., prop. de la *Grande Pension Américaine* et restaurant, Haret el-Océly, 11.
Mazaltob, D. Z., bonneterie, quincaillerie, Ch. Kabouet el-Zina.
Mazaltov, Dr Isaac M., médecin, Ch. Hamdi, Midan Fakhri, 4.
Mazaraki, M., à la National Bank.
Mazas, Félix, contrôleur, Banque Ottomane, dom. Ch. Zaher, imm. Abdel-Méguid el-Féki.
Mazières, J., prop. de la boucherie *Centrale*, Nouveau Bazar, 73.
Mazloum Ahmed pacha (S.E.), pensionnaire de l'Etat, dom. Bab el-Louk, TÉLÉPH. 270, daïra Ch. Cheikh Aboul-Sebaa, 6.
Mazloum, B., de la maison D. & B. Mazloum.
Mazloum, D., de la maison D. & B. Mazloum.

CHEMLA FRÈRES
Grands Magasins de Nouveautés
AVENUE BOULAC
VENDANT LE MEILLEUR MARCHÉ DE TOUT LE CAIRE
Haute Mode
Haute Couture

Mazloum, D., & B., nég.-com., Ch. Mousky, 32, B.P. 1340, TÉLÉPH. 3137.
Mazloum, M., à l'Agricultural Bank.
Mazloum (pharmacie), V. Mazloum prop., Ch. Mousky, 65, TÉLÉPH. 924.
Mazloum, Vitalis, prop. des pharmacies *Mazloum*, Ch. Mousky, 65, TÉLÉPH. 924 et de la *Nouvelle Pharmacie Mazloum*, pl. Ataba el-Khadra.
Mazza, Giacomo, à la National Bank.
Mazzanti, Dario, commis-greffier, Trib. mixte de 1ère inst.
Mazzio, Pietro, superintendant, contrôle de la comptab., Min. des Trav. Publics.
Mazzitelli, A., graveur et zincographe, Ch. Nubar pacha.
Mazzola, Rinaldo, ingénieur-entrepreneur, spécialité en travaux en béton armé, Ch. Mansour (Bab el-Louk), TÉLÉPH. 1468.
Mazzoli, G. B., oculiste, r. Mouski, 2.
Mazzucchelli, Celestino, ingénieur-entrepreneur, Ch. Doubreh, 14, TÉLÉPH. 3191, B.P. 607.
Mazzucchelli, C., & Mirza, *Lubricating Oil Co.*, Ch. Doubreh, 14, TÉLÉPH. 3191, B.P. 607.
Mazzullo, Sebastino, menuisier-ébéniste, Ch. Kom Cheikh Salama (Mousky).
Meade, Miss, directrice, école normale d'Institutrices et école primaire de filles Sanieh.
Medawar, B. & Co., *A l'Elégance Moderne*, Ch. Nubar pacha.
Medawar, Dimitri eff., Youzb., moawen, serv. Identification, Min. de l'Interieur, dom. Ch. el-Sabêaa, imm. Makar Morcos.
Medawar, G., commis, serv. des Emprunts, Crédit Foncier, dom. Ch. Hamdi (Daher).
Medawar, G., commis, serv. des Etats hypothécaires, Crédit Foncier, dom. Ch. Hamdi 8 (Daher).
Médawar, Habib, fondé de pouvoirs de la maison C. Kortwich & Co., Hamzaoui.
Medawar, Dr Henri, Maison de Santé El-Kolchani, Ch. Taht el-Rabeh, médecin-chirurgien en chef du Dispensaire des Sœurs du Bon Pasteur du Mousky, Ch. Ard el-Haramein, 26 (Ch. Abbas), TÉLÉPH. 1815, B.P. 12.
Médawar, Mlle Marie, modiste, couturière, Ch. Faggalah.
Medawar, Nicolas & Co., cordonniers et fournitures pour cordonniers, Ch. Mohamed Aly, 135.
Médecin de la famille «Tabib-al-Aïla» (revue), Dr H. Khayatt prop. rédacteur, Ch. el-Kassed (Bab el-Louk).
Medina, F., dom. Ch. el-Manakh, 31.
Medina, L., liquidateur de la Soc. Coloniale Italiana, de la maison Lamberto Medina & Co., dom. Ch. Abbas, 77.
Medina, Lamberto & Co., nég.-com., cuirs et peaux, r. el-Khalig el-Masri, 14, imm. Galetti, B.P. 333, TÉLÉPH. 2208, chounah 1005, dom. 383.
Megalli Morcos eff., commis, serv. vérifications et provinces, Min. des Fin.
Mégalogéni, Jean A., agent de la maison L. Savon & Co., sous-agent de la Cie d'assur. *L'Ancre*, dom. Ch. Kasr el-Nil, 25, TÉLÉPH. 555, B.P. 693.
Megas, Athanase, joaillier et bijoutier, boul. Abdel-Aziz, 26.
Meghtiguian, Pierre, photographe, Ch. Azbak, 2.
Meguerian, Hagop, tailleur, Ch. Abdine, 10.
Mehkémeh Charieh, Ch. Darb el-Gamamiz, (voir page 252).
Mehsen, Antoine, bijoutier, Sagha.
Mei, Armand, coiffeur, Ch. Kamel.
Mei, Mme P., pension, Ch. Chérif. 5.
Meimarachi, A., cabinet Carton de Wiart.
Meimarachi, C. G., administrateur-délégué de la Walker & Meimarachi, Ltd, dom. Ch. Emad el-Din, TÉLÉPH. 733, B.P. 1068.
Mekaoui, Mohamed Ahmed, bijoutier, Ch. el-Nahassine.
Mekaoui, Yacoub, tarbouchier, Ch. Saha.
Mekarbane, Georges, & Co., étoffes et tissus, Ch. Abdine, 43, B.P. 1415.
Mekhachen, Philippe, rentier, Ch. Koussouret Boghos (Choubrah).
Melachrinidi, S., coiffeur et parfumeur, Ch. Wagh el-Berka, 17.
Melachrino, Miltiade, prop. de la fabr. de cigarettes M. Melachrino & Co., Ch. el-Manakh et Chawarby pacha, TÉLÉPH. 178, B.P. 327.

IODOKINOL Dépuratif, Stomachique, et régénateur de forces.
En vente dans toutes les drogueries et grandes pharmacies.

Melachrino, M., & Co., cigarettes, Ch. Kamel, 17, imm. Halim pacha, fabrique: Ch. Chawarbi pacha, TÉLÉPH. 178, B.P. 327.
Melcon, K., couleurs et vernis, fournitures pour usines à vapeur, Saptieh.
Mele, Sabino, prof. de piano, Poste Restante.
Melecca Habib, prop. de la Pharmacie des *Pyramides*, r. Clot-bey, TÉLÉPH. 777.
Meleka Ghattas eff., commis, serv. Matières, Min. des Fin.
Meleka, G. H., & Co., cigarettes, Ch. Choubrah.
Méleniclis, Pierre, cigarettes, Choubrah.
Melhem Diab eff., commis, vérification et écritures, Min. des Fin.
Mélidonis, E. D., fabr. d'eaux gazeuses, Ch. el-Roueï, B.P. 485.
Meligui, Ahmed Aly, libraire, Ch. el-Halwagui.
Méligui, Moustafa bey, cuivre jaune, Ch. el-Nahassine.
Melilli, André, constructeur-mécanicien, Ch. Abbas, 39.
Melilli, G., cordonnier, Ch. Nubar pacha.
Méline, Edouard, ingénieur, Ch. Faggalah.
Meliniotis, Dem., Ch. Tewfik, 11.
Melkonian, Artaki, directeur de la fabrique de cigarettes K. & G. Melkonian, dom. av. Boulac, imm. Green.
Melkonian, K. & G., manufacture de tabacs et cigarettes, pl. Ataba el-Khadra, 23 et Midan el-Madbouli, fabr. Ch. Galal (Tewfikieh), TÉLÉPH. 1032, B.P. 168.
Melkonian, Nichan, employé à la Daïra Boghos pacha Nubar, dom. Ch. Abdine.
Mellara, J., émargeur, Caisse de la Dette Publique.
Meller, Marco, tailleur pour dames, ruelle de l'Hôtel du Nil, 2.
Mellin, V. G., inspecteur en chef de la ligne Louxor-Assouan aux Chemins de fer.
Mellinz, Edouard, conservateur des titres, Crédit Lyonnais.
Mellinz, Georges, chez le Dr O. Della Barile.
Mellinz, Marius, employé-comptable, Comptoir National d'Escompte de Paris.
Meloni, Dr, prof. à l'Université Egyptienne.
Melville, R. D., professeur de droit romain, section anglaise, à l'école khéd. de Droit, Turf Club.
Memphis (hôtel), Paraskevas Zacharopoulos prop., Faggalah, 28.
Memphis, (pharmacie), N. Boutari prop., Ch. Dawawine, 26.
Mena House Hotel, Nungovich Hotels Co prop., Pyramides de Ghizeh, TÉLÉPH. 1555.
Menaché Cousins, banquiers, Midan Suarès, TÉLÉPH. 899, B.P. 748.
Menahem, Mme Allegra, couturière, Ch. Emad el-Dine, nouv. imm. de la Soc. Belge, TÉLÉPH. 2656.
Menahem, David I., de la maison Leschaa & Menahem.
Ménandre, Arghiridis P., directeur de l'Anglo-Egyptian Speaning & Weaving Co. Ltd, r. Khalig, imm. Galetti, TÉLÉPH. 2411, B.P. 1268.
Menasce, Elie J., prop. de la Pharmacie *Austro-Hongroise*, r. Daher, TÉLÉPH. 1129.
Menasce, Picciotto & Co., nég.-com., banquiers, Hoche Issa, TÉLÉPH. 1909, B.P. 383.
Menascé, Yahouda, bijoutier, (Khan Khalil) Sagha.
Menasce, Yousseph, bijoutier, Sagha.
Menasché, Dr H., médecin, clinique r. Kamel, dom. r. Daher, 74.
Menassa, Edouard, à l'agence du Soudan, Min. de la Guerre.
Menassa, Michel J., avocat, pl. Ataba el-Khadra, imm. Wakfs.
Menassé, A., serv. Portefeuille, Deutsche Orientbank.
Menassian, Philiboss, fleuriste, Ch. Clot-bey, 47.
Menayas, Michel, directeur de la maison A. Chelmis & Co.
Mendel, Giacomo, directeur de la maison G. Stagni, & figli., dom. Ch. Abbas (Tewfikieh) TÉLÉPH. 121.
Mendelsohn, Mlle Félice, médecin, Midan Tewfik, imm. Moscate bey.
Mendikian, Artin, fabr. de boîtes en carton, Ch. Amir Giouche el-Gouani, TÉLÉPH. 2174.
Mendolia, P. & Co., nég.-com., Gheit el-Noubi.

ENDUITS IGNIFUGES et HYDROFUGES "ASBESTIC" universellement adoptés.
Devis / Prix / Plans } chez M. CASORIA — Agent général pour l'Egypte — CAIRE
G. RICCALDONE SANTO & Co — Concessionnaires — CAIRE

Mengozzi, G., prop. de la Libreria *Italiana*, atelier de reliure Ch. Kantaret el-Dekka, 35.
Menikidis frères, imprimerie, Ch. Mohamed Aly (Manasra).
Mentasti, G., directeur de la maison C. Bodenstein & Co., Ch. Kamel.
Menz, Jean Rud., nég.-com., Haret el-Oceily.
Menzaleh Canal & Navigation Co., Ch. Soliman pacha (Gresham House), TÉLÉPH. 2686, B.P. 437 (voir page 374).
Mérametjian, A. Z., dom. Ch. Chérif 2.
Meraziz, Jocop, prop. de la boucherie et charcuterie *Universelle*, r. Clot-bey.
Mercurian, Stephan, ingénieur civil à la Soc. An. des Eaux du Caire.
Mercurio, L., coiffeur, salon du *Téléphone*, Ch. Abdel-Hakk el-Sombâti.
Merdjandjian, Rodolphe, *Au Reveil du Matin*, chaussures, chemises, r. Emad el-Dine.
Mereb, Dr A., médecin, ch. Clot bey TÉLÉPH. 2336.
Mereb, Amin, menuisier-ébéniste, Ch. Erian bey.
Mereb, Chokrallah, entrepreneur, Ch. Sandouk el-Dein, TÉLÉPH. 404.
Merenda, Antoine, chez Umberto Merenda, dom. Bab el-Louk.
Merenda, Umberto, entrepreneur d'installations sanitaires, Ch. Koubri Kasr el-Nil, 25, atelier et dépôt Ch. Guelal, dom. Bab el-Louk.
Merkt, Mrs A., directrice de l'école Primaire des filles Abbas.
Merton, A.S., sous-directeur, Bank of Egypt, Ltd.
Méry, prof., cartomancien, Ch. el-Maghraby, 7.
Merzbach bey, George (✠), avocat (cabinet Carton de Wiart), Ch. Kasr el-Nil, 15, TÉLÉPH. 127, dom. Ch. Cadi Fadel, 10.
Mesciaca, Alexandre, commis de 1re classe au Contentieux, Min. de l'Intérieur.
Mesciaca bey, Antoine, secrétaire général de l'Hygiène Publique, dom. Ch. Abbas, 77 (Tewfikieh), TÉLÉPH. 1033.
Mesciaca bey, Emile, chef de bureau, vérification des Admin. à la direction de la Centralisation des comptes et du budget au Min. des Fin., dom. Ch. Abbas, 77 (Tewfikieh), TÉLÉPH. 1033.
Mesciaca pacha, S.E. Pierre, directeur général de la Daïra Khassa Khédiviale, Ch. Abbas, 77 (Tewfikieh), TÉLÉPH. 1033.
Meshaka, Dr S.K., médecin-adjoint, English Hospital & Victoria Nursing Home, Ch. el-Kassed, dom. Ch. Nubar pacha, 24.
Meshaka, Tewfik, chef de bureau de la Gresham Life, Ch. Soliman pacha.
Mesny, L., ingénieur de la ligne Louxor-Assouan aux chemins de fer.
Messadié, Elias, associé de la maison A. E. Funk succr., Jardin Rossetti, B.P. 300.
Messageries Maritimes (Cie des), Ch. el-Maghraby, 12, TÉLÉPH. 392, B.P. 877 (voir page 363).
Messawar, Camille, chef de bureau, Contentieux, Min. des Fin.
Messawar, Georges, caissier, serv. des Antiquités égypt. et des Musées.
Messawar, Ibrahim bey, chef-traducteur, bureau européen, serv. adm., Min. des Trav. Publics, dom. Faggalah.
Messawar, Joseph, nazir au serv. des Antiquités égypt. et des Musées.
Messawar, Sélim A., commis de 1re classe, direction gén. de la comptab. de l'Etat au Min. des Fin.
Messeca, Elie, expert-comptable, Ch. Zervudachi, 12, dom. imm. Green, 16, (Tewfikieh).
Messent, Miss, pension, Ch. Soliman pacha, 13.
Messerlian, Karnik, cigarettes, Ch. Clot bey.
Messiha Bahna, manufactures, Ch. Hamzawi el-Saghir.
Messiha bey Demian, rentier, Ch. el-Zaher.
Messiha Guirguis eff., commis comptable, Imprimerie Nationale, Min. des Fin.
Messiha Gouda eff., commis, vérific. et écritures, trésorerie, Min. des Fin.
Messiha Habachi eff., commis, vérification provinces et gouvernorats, Min. des Fin.
Messiha Hanna, banquier, Cheikh Rihane.

PASTILLES VALDA
ANTISEPTIQUES
Efficacité remarquable contre la Toux, quelle que soit son origine

Messiha Labib, avocat, Ch. Mohamed Aly.
Messiha, N., prop. de *The English Photography*, Ch. Wagh el-Birka.
Messiha Soliman, inspecteur, comptab. et contrôle aux Chemins de Fer.
Messina, G., ingénieur, bureau technique au serv. des municipalités et commissions locales, Min. de l'Intérieur.
Mestdag, Walter, de la Société belgo-roumaine de commerce, W. Mestdag, Guttmann & Co., Jardin Rosetti, TÉLÉPH. 3145, B.P. 1109.
Mestekawi, E., cigarettes, Ch. el-Zaher.
Metaschk, A., professeur à l'école Allemande.
Metaxas, Constantin, directeur prop. du Journal *Phos*, Ch. el-Maghraby, 7, TÉLÉPH. 1092.
Metayer, Etienne, & Co., nég. en liqueurs, r. du Téléphone, 17.
Métral, Gustave, vétérinaire en chef de la Daïra Khassa.
Métropole Hotel, A. Manusardi prop., Ch. Emad el-Dine, imm. Khédive, TÉLÉPH. 184.
Metwalli Ghoneim eff., juge, Trib. ind. de 1re inst.
Metwalli Saïd & Co., tailleurs, Ch. el-Saha, 25.
Metwalli Salama eff., m. a., officier magasinier, Armée égypt.
Metzger, Stefany, robes et manteaux, Midan el-Faskieh, 3.
Mexis, P., gérant de la pharmacie de la Guerre.
Meyer, B., nég. en beurre et faïences, Ch. Emad el-Dine, 7.
Meyer, Henri, directeur général de la Cairo Sewage Transport Co. Ltd et de la Manure Co. of Egypt, S.A.
Meyer, Karl, peintre décorateur, Ch. Kantaret el-Dekka, 21.
Meyer, Robert, attaché à la maison Hugo Hackh.
Meyerhof, Dr Max, oculiste, Ch. Bab el-Charki, 1.
Mez, Gustav, nég.-com., Koubbeh-les-Bains (près du Caire), imm. de sa propriété, TÉLÉPH. 19.
Micaelli, Paul, entrepreneur, marbrier, Ch. el-Saha, 9.
Micallef, Ernest, attaché à l'Egyptian Markets, Ltd.
Michael, Alexander, assistant director of accounts, Coast Guard Adm., dom. Ch. Zahar, 19 (Kolali).
Michaelides, P. G., sous-directeur, Banque Ottomane, Continental Hotel.
Michaïl, Elie M., prop. de la boulangerie *Macédoine*, Ch. Mohamed Aly, 135.
Michaïlidès, A., tailleur, Ch. Kantaret el-Dekka, 33.
Michaïlidis bey, C., Ch. el-Faggalah.
Michaïlidis, Jean, cigarettes, Ch. Abou el-Ela, 41.
Michailidis, Nicolas C., tailleur, Haret el-Chafeï (Abdine).
Michaïlopoulo, S., gérant de la Robert's English Pharmacy.
Michaut, N., prop. des *Caves du Médoc*, nég. en liqueurs, vins et cognacs, Ch. Madabegh, 21.
Michel Abdel-Messih, commis, comptab. du Min. de l'Intérieur au Min. des Fin.
Michel Dr Awad, médecin à l'hôpital des Aliénés, Abbassieh.
Michel, Ayoub eff., commis, comptabilité centrale, Min. des Fin.
Michel, Dr Charles, médecin-accoucheur, Ch. Hamdi, 35.
Michel, Edouard, chez Lambert & Ralli, B.P. 44.
Michel, Fernand, employé chez E. Manusardi.
Michel, Gaston, au serv. correspondance, Comptoir National d'Escompte de Paris.
Michel, Georges, prop. de *The British Library*, cartes-postales, etc., Ch. Kasr el-Nil, 19, B.P. 1375.
Michel, Joseph, comptable, serv. technique électricité, Cie. du Gaz.
Michel, Lazare, chez E. Del Mar.
Michel, Mina, bicyclettes, Ch. el-Zaher.
Michel, Sélim Ayoub eff., m. a., Corps Médical, Armée égypt.
Michel Sirry eff., ingénieur-adjoint, 2me cercle d'Irrigation.
Michel, Wahbé, huissier, trib. mixte.

Micheletti, Mme Emilia, institutrice à l'école féminine italienne, dom. Aboul Ela (Boulac).
Micheletti, Filippo, prof., école élémentaire gratuite italienne, dom. Aboul Ela (Boulac).
Michetti, A., Stagni & Co., constructeurs-mécaniciens, Ch. Saptieh, 72.
Michetti, Mme Lange, Ch. Tewfik, 18.
Michenzis, G., épicier, av. de Choubrah.
Micheriky, Abadir, écrivain, serv. des Antiquités égypt. et des Musées.
Michriki Chenouda, Ch. Soliman pacha, 15.
Micklam, G. P., sous-chef de division de l'exploitation, Chemins de Fer, maison Graham, Zeitoun.
Micklam, R. G, secrétaire et comptable des magasins généraux aux Chemins de fer, Boulac, dom. Ch. Zervudachi, imm. Tonelli (Choubrah).
Middleton, Arthur H., inspecteur général, Min. des Fin., dom. Turf Club.
Middleton, C. B., inspecteur, Observatoire et Triangulation de précision, serv. de l'Arpentage.
Middleton, G. Burnett, chef-ingénieur de l'Arsenal, serv. Mécanique, Min. des Trav. Publics.
Midhat, Ahmed pacha, rentier, Abbassieh.
Midland Engineering Co., Antoun Kelada, machines industrielles et à vapeur, Ch. Nubar pacha, TÉLÉPH. 1098, B.P. 561.
Mieli, Africano, à la National Bank.
Mieli, Aldo, comptable-caissier chez L.P.A. Colin & Courcier.
Mieli, Edgardo, chef de bureau à la comptab. du Crédit Foncier, dom. Ch. Abbas (Tewfikieh).
Mieli, F., à la National Bank.
Mieli, Giuseppe, chef du bureau des Assicurazioni Gen. di Trieste (Bche incendie et transport), dom. Hamzaoui, okelle Tarabichi, TÉLÉPH. 753, B.P. 577.
Mieli, L., fondé de pouvoirs, Deutsche Orientbank,
Mieli, Max, chez Thos Cook & Son, (Egypt) Ltd, Boulac Engine Works, dom. Ch. Cheikh Aboul-Sebaa, 14.
Mifsud, G., peintre Ch. el Roueï.
Mignoni, V. S., c/o The Ariston Aerated Water Co., B.P. 576.
Mignot, Fernand, nég.-com., Comptoir d'Importation *Belgica*, Ch. Guinenah el-Mussalas, maison Caneri, TÉLÉPH. 2344, B.P. 862.
Migra, Anna, institutrice à l'école féminine italienne, Boulac.
Migra, Cathérine, institutrice à l'école féminine Italienne, Boulac.
Mihalaros, M. G., prop. du café el-*Cahera*, Ch. Souk el-Khodar.
Mihanoff, G., émargeur, Caisse de la Dette, dom. Ch. Abdel-Aziz, 34.
Mihdikian, K., coiffeur, Ch. Emad el-Dine, 60 (Abdine).
Mihière, Claude, dom. Ch. Deir el-Banat,
Mihran Bukhs & Mahmoud Abdel-Aal, tailleurs, Midan Soliman pacha, 8.
Mikhaelides, L. & D. Dacaris, forgeronnerie mécanique, Ch. Aboul Ela (Boulac) 201.
Mikhaïl Abdel-Chéhid eff., commis aux contributions directes, Min. des Fin.
Mikhaïl Abdel-Malak eff., commis à la comptab. des Gardes-Côtes, Min. des Fin.
Mikhaïl Abdel-Messih, nouveautés et mercerie, r. Neuve.
Mikhaïl Awad eff., inspecteur, comptab. et contrôle, Chemins de Fer.
Mikhaïl Ayad eff., sous-chef de bureau à l'Hygiène Publique.
Mikhaïl Ayad eff., chef de la tenue des livres à la Comptab. des Chemins de fer.
Mikhaïl Bichara, horloger, Ch. Khairate.
Mikhaïl Chalabi eff., comptable de la Soc. Foncière d'Egypte.
Mikhaïl Fanous eff., sous-directeur aux contributions directes, Min. des Fin.
Mikhaïl Farag eff., chef de bureau, contributions directes, au Gouvernorat.
Mikhaïl Farag eff., prof., école normale Khéd.
Mikhaïl Guergues, avocat, Ch. el-Manakh, 25, TÉLÉPH. 508.
Mikhaïl Guergues, économat central, Min. des Finances.
Mikhaïl Guergues, bijoutier Saghe
Mikhaïl Henein, bijoutier, Souk el-Siareff.

THE NEUCHATEL ASPHALTE Co. Ltd., LONDON.
Sole Concessionnaires of the asphalt mines of the Val de Travers and Proprietors of the asphalte mines of Scafa.
Contractors to Public Works Departments and Municipalities in all parts of the world. For asphalt work in any part of Egypt or the Sudan, or for the supply of materials. Apply to THE MANAGER, Sahel el Ghelal, Cairo, or Karmous, Alexandria.
SPECIAL NOTICE. For the protection of users all Val de Travers asphalte mastic cakes will bear the inscription "VAL DE TRAVERS ETAT" without which none is genuine.

Mikhaïl Meleka, bijoutier, Sagha.
Mikhaïl Nakhla, toile de tente et cordages, Boulac.
Mikhaïl Saleh eff., commis de 2me classe, vérification des Administ., Min. des Fin.
Mikhaïl Salib eff., commis, Contentieux, Min. des Fin.
Mikhaïl Salib el-Alfi eff, sous-chef de bureau, Contentieux, Min. de l'Intérieur.
Mikhaïl Sirri eff., ingénieur-adjoint, 2me cercle d'Irrigation.
Mikhaïl el-Soghaiyar eff., Youzb., Corps Médical, Armée égypt.
Mikhaïl Tadros, confiserie, Ch. Clot-bey.
Mikhaïl Zaki eff., serv. des imprimés, économat central, Min. des Finances.
Mikhaïl Zaki Barsoum eff., commis, Contributions directes, Min. des Fin.
Mikhaïl Zaki Salib eff., commis, Contributions directes, Min. des Fin.
Mikhalitsis, Dr Dimitri, médecin, Ch. el-Saha, 42.
Mikhran Khan, S.E. Fakhr el-Vezareh, gérant de l'Agence Diplomatique de Perse.
Milanidés, Despina, dom. Deir el-Banat.
Milara, S., prop. de l'épicerie *Economique*, Ch. Kantaret el-Dekka, 23.
Milaras, Nicolas, prop. du café et bar de la *Station du Tramway*, Abbassieh.
Milès, A.B.E., secrétaire-comptable, succession feu Félix Suarès, B.P. 100.
Miles, L. G., au serv. de l'Arpentage.
Milès, P., chef des ateliers modèles à l'école khéd. d'Arts et Métiers.
Milès, S.E., chez Sulzer frères, B.P. 1095.
Miliaras, J. N., & Co., nég.-com., dédouaneurs, transitaires, Ch. Gameh el-Banat.
Miliaressy, Cléarque, avocat, cabinet C. Staicopoulos, pl. Ataba el-Khadra.
Milidis, C., prop. de la *Grande épicerie de la Citadelle*, boul. Mohamed Aly, 152, TÉLÉPH. 912.
Milidis, Constantin, nég. en denrées coloniales et alimentaires, Ch. Gameh el-Banat, TÉLÉPH. 912, B.P. 570.
Militello, S., agent de la maison Anton Dreher, r. du Téléphone.
Militello, Salvatore, nég. en vins, Ch. Abdel-Aziz.
Mille, A., commis, serv. des emprunts, Crédit Foncier.
Mille, Albert, comptable, Cie. du Gaz.
Mille, Gaston, commis expéditionnaire, Consulat de France, dom. boul. Circulaire (Héliopolis).
Mille, H., commis serv. des emprunts, Crédit Foncier.
Mille, Joseph, dom. Ch. el-Borsa.
Mille bey, Pierre (✿ A), secrétaire, Caisse de la Dette.
Miller, Auguste, inspecteur vétérinaire à l'Hygiène Publique, Ghezireh Palace Gardens.
Miller, M. A., professeur à l'Université égyptienne.
Milleret, Charles, architecte, Ch. el-Manakh, 37,
Millon, C. L. A., prof., école secondaire Tewfikieh.
Milner's Safes, coffre-forts, G. Marcus & Co représ., G. Padova & Co succrs, Hoche Issa.
Milton, A. R. B., prof., école normale Khédiviale.
Milton, Dr Frank R., médecin, prof. de clinique à l'école de Médecine, rd.-pt. Suarès.
Milton, Dr Herbert, médecin-chirurgien, Ch. el-Kassed, 30, dom. Ch. Soliman pacha, 12, TÉLÉPH. 1935.
Mina Ibrahim bey, conseiller, Cour d'Appel indigène.
Minafra Abou Zabal Basalt Quarries, A.A. Bianchi & G. Minafra prop., Ch. Cheikh Aboul-Sebaa, 3.
Minafra, Giuseppe, entrepreneur, Ch. el-Cheikh Aboul Sebaa, 3, TÉLÉPH. 550, B.P. 317.
Minck & Eriksson, dépositaires de la lampe Aladdin, Ch. el-Madabegh, 15, TÉLÉPH. 1775, B.P. 822.
Minciotti, Jean, avocat, Ch. Cheikh Aboul-Sebaa, 20.
Minerva (pharmacie La), Antoine Papadaki prop., Ch. Wagh el-Birka 44 et Haret el-Rouei, 9, TÉLÉPH. 574.

L'Affichage frappe le regard s'impose à la vue
Devis sur demande : SOCIÉTÉ ANONYME EGYPTIENNE DE PUBLICITÉ
LE CAIRE: 30, rue Kasr-el-Nil.—ALEXANDRIE: 30, rue Chérif Pacha.

Minerve (hôtel), P. Caramantzanis & J. Carampatsos prop., Ch. Mahdi et Ch. Kamel, TÉLÉPH. 1892.
Minglis, C., entrepreneur.
Miniawi, Mohamed Aly eff., prof. d'arabe au lycée Tewfikieh.
Ministères, *(Voir pages 183 et suiv.).*
Mino, E., agent de la National Bank, Agence du Mouski.
Minolitti, Giuseppe, marchand-tailleur, Haret Soufi.
Minta, Miss Ida, Ch. Zervudachi, 10.
Miol, A. de, nég.-com., dom. hôtel National.
Mir, Sam., chez Clément Suarès & Co., dom. Ch. Kasr-el-Nil, 7.
Mirandoli, A., employé chez R. Kuster Co., Ch. Boulac.
Mirandoli, O., nég.-com., Jardin Rossetti.
Mirandoli, M., chef du Contentieux, Banque Ottomane, dom. Ch. Borsa, 16, B.P. 1164.
Mirandoli, S., comptable, Caisse de la Dette.
Mires, André, directeur de la banque A. di L. Mirès, dom. r. el-Madabegh, 44.
Mires, A. di Laz., banquier, Ch. el-Maghraby, 8.
Mirianti, D., épicerie et distillerie, Darb el-Kotta (Clot-bey).
Miricli, A. P., prop. de l'épicerie *Centrale*, av. de Choubrah.
Miridjanian, Kourken, greffier arménien au Patriarcat arménien-orthodoxe.
Miriel, E., administrateur-délégué du Crédit Foncier, dom. Kasr el-Doubara.
Miris, Alexandre, prop. de l'épicerie *Au Progrès*, Ch. el-Zaher, 27.
Miritti, Pierre, encaisseur, Cie. du Gaz.
Mirshak, Amin, secrétaire, Insp. générale de Conversion des Bassins, dom. Ch. Doubreh, 8.
Mirshak, K. & J., entrepreneurs, Ch. el-Manakh, 20, TÉLÉPH. 1428 et 2564.
Mirshak, Michel, entrepreneur, gérant des Platrières d'El-Kantara, Eddé & Mirshak, Ch. el-Manakh, 20.
Mirshak, Sélim, entrepreneur, Ch. el-Manakh, 20, TÉLÉPH. 1428.
Mirza Abdel-Gawad Meschki, négociant, r. Neuve, B.P. 1 Ghourieh, dom. Zaher.
Mirza Abdel-Rehim Chirazi, tapis persans, thés, atelier de photographie, Ch. Kabouet el Zinah.
Mirza, Aziz N., commis, serv. pensions, Min. des Fin.
Mirza, Mohamed Chirazi, tapis persans, Khan-Khalil.
Mirza Moustafa, graveur, Ch. Mohamed Aly, 120.
Misan, Jacques, de la maison J. & M., Misan.
Misan, J. & M., imprimerie, Ch. Manakh, 20.
Misan, Moïse, de la maison J. & M. Misan.
Misan frères, nég.-com., Darb el-Saada, Ch. Gameh el-Banat, B.P. 1379.
Mishellany, Naseeb M., manager, Roneo Co. of Egypt, dom. Faggala.
Misitano, Lorenzo, ingénieur entrepreneur, expert au Trib. mixte, Ch. Maghraby, 14, TÉLÉPH. 444, dom. Zeïtoun.
Misk, Alphonse eff., bibliothécaire, école de Médecine et de Pharmacie.
Misk, Henri, fondé de pouvoirs de la maison A. Biagini & Co.
Misoli, Yanni, boulanger, r. Neuve.
Misr (journal copte), Tadros Chenouda el Mangabadi rédacteur prop., Haret Erian bey, TÉLÉPH. 1019.
Misrachi, Rodolphe, administrateur-délégué de la Salonica Cigarette Co., av. Choubrah, TÉLÉPH. 787, B.P. 720.
Misrahi, Albert, chef de bureau et 1er fondé de pouvoirs, Bank of Egypt.
Misrahi, Aslan & Co., bonneterie-quincaillerie, Ch. Bein el-Nahdein, B.P. Guria 52.
Misrahi, Clément, banquier, Mousky, TÉLÉPH. 913, B.P. 255. dom. Ch. Abbassieh.
Misrahi, Elie Ch. N., typiste chez Alexander Young.
Misrahi, Elie J., dom. r. Toursina, 15 (Daher).
Misrahi, I., prop. du *Select* general supply stores, Ch. Kasr el-Nil, 32, TÉLÉPH. 2009, B.P. 532.
Misrahi, Israël, caissier de la Ditta R. G. Santo.
Misrahi, I. J., marchand-tailleur, Ch. Kasr el-Nil, 46.
Misrahi, Jacques, horloger, bijoutier et opticien, Ch. Kamel, 1.

SOCIÉTÉ TECHNIQUE: A. D. ZACHARIOU & Cie, Ingénieurs
ALEXANDRIE, Rue Nebi Danial, N° 23 — Tél. 2669
PROJETS ET INSTALLATIONS MODERNES D'USINES POUR TOUTES INDUSTRIES
CONSTRUCTIONS EN BETON ARMÉ
FOURNITURE DE MACHINES DE TOUT GENRE

Misrahi, Joseph M., menuisier ébéniste, Ch. el-Zaher.
Misrahi, Moise Juda et son frère, banquiers, r. Neuve, 26, B.P. 255, dom. Ch. Wabour el-Miah, 8.
Misrahi, S., serv. caisse, Anglo-Egyptian Bank.
Misrahi, V. N., serv. caisse, Anglo-Egyptian Bank.
Missak, Jean, agent d'affaires, Ch. el-Faggalah, 11, maison Sakakini pacha, B.P. 709.
Missendzi, G., épicerie, r. Choubrah, imm. Abdel-Kader pacha Helmi.
Misséridis, X., prop. du café et bar *Athènes*, Ch. Elfi bey, 10.
Missir, J., chef du secrétariat, Agricultural Bank.
Mission Extraordinaire Impériale Ottomane, Ch. el-Hawiati, TÉLÉPH. 1557, (voir page 302).
Mitaras, D. A. & Co., fabr. de tabacs et cigarettes, Haret Toubgi (Abdine).
Mitchell, Miss, nursing sister, Kasr el-Aïny Hospital.
Mitchel, C. J., agence des E.U. d'Amérique.
Mitri Tadros eff., prof.-adjoint, école Khéd. d'Arts et Métiers.
Mitrovich, G. A., nég.-com., vieux métaux, caoutchouc, os, etc., Ch. el-Maghraby, 28, B.P. 1437, dépôt Boulac (en face Imp. Nationale).
Mitrovich, Michel A., directeur de la maison F. W. Cuming & Co., Ch. Kamel, 7, TÉLÉPH. 3088.
Mitropoulos, Anesti, employé de bureau, B.P. 1045, dom. Ch. Abdine.
Mitry, Sh. & Co., photographes et kodaks, Haret Zahar (Ezbékieh).
Mitsa, Mme J., masseuse, Ch. Bank el-Watani, 8, TÉLÉPH. 57.
Mizithropoulos, G. D., & Co., distillerie, av. Boulac.
Mizrahi, Isaac J., agent de la maison Thos Hinshelwood & Co. Ltd et agent général de la Sun Life Assur. Co. of Canada, Ch. Emad el-Dine, TÉLÉPH. 1983, B.P. 204, dom. Ch. Cheikh Aboul-Sebaa, imm. M. Levi.
Mizrakee, J. Eliahou & Ibrahim Zaki, prop. de la *New Central Pharmacy*, Ch. Kasr el-Nil, 55, dom. Ch. Djellal, 5, TÉLÉPH. 630.
Moawad Helmi eff., moawen du teftiche de la Daïra Halim pacha, r. Hoche el-Charkawi.
Moawad Moussa, cordonnier, boul. Clot-bey, 32.
Moayad (journal et imprimerie), Cheikh Aly Youssef pacha prop., boul. Mohamed Aly, 106, TÉLÉPH. 435.
Moberly bey, Miralaï M., directeur de la Prison de Tourah.
Mochonoff, El., nég.-com., Gheit el-Nouby.
Moci, Vittorio, horloger, boul. Clot-bey.
Modern, Félix, c/o Austro-Orientalische Handels, A.-G.
Modern Farm Dairy, Ch. Fahmy, 14.
Modiano, Albert, bijoutier, Ch. el-Manakh, 22.
Modiano, Joseph, gérant de la pharmacie Hyppocrate.
Modiano, Saul, bonneterie, chemiserie et cordonnerie, r. Neuve.
Modl, Franz, brasserie, Ch. Madabegh, 14.
Moers, Mme Louise, corsets, Ch. Emad el-Dine, 74 (Abdine).
Mog, Gaston, avocat, (cabinet Carton de Wiart), dom. Kasr el-Doubara.
Mog, Hans, directeur de la Nile Land & Agricultural Co., TÉLÉPH. 1717, B.P. 484, dom. Ch. Wabour el-Moya, 2.
Moghnaghi, Elie, aide-comptable chez Suarès frères & Co.
Moghnaghi, Isaak, caissier, Anglo-Egyptian Bank.
Moghnaghi, S., attaché chez Suarès frères & Co, Ch. Kasr el-Nil.
Mohamed Aabed, Dr, médecin, r. Neuve.
Mohamed el-Abasiri eff., secrétaire du Mehkémeh Charieh.
Mohamed Abaza, ferronnerie-quincaillerie, couleurs et vernis, Ch. el-Fawallah (Abdine), TÉLÉPH. 2830.
Mohamed Abbas, Halim pacha, S. A. le Prince.
Mohamed Abbassi, repasseur, Midan el-Zaher.

OLYMPIA HAMBURGER & C°
VIN BLANC DE TABLE
PATRAS-GRÈCE Maison fondée en 1846.

Mohamed Abdallah, manufactures et mercerie, Ch. Amir el-Giouche el-Barrani.
Mohamed Abdallah eff., commis de 2me classe, serv. magasins, Min. de l'Intérieur.
Mohamed Abdallah, sellier, Ch. Faggalah.
Mohamed Abdallah, tapissier, Midan Sayeda Zénab.
Mohamed Abdallah Hammad eff., m. a., 3me bataillon, Armée égypt.
Mohamed Abdallah el-Mansoury eff., commis, école Polytechnique.
Mohamed Abdel-Aal, coiffeur, Ch. Clot-bey.
Mohamed Abdel-Aal Hassan, cordonnier, Ch. Bein el-Nahdein.
Mohamed Abdel-Azim eff., Saghk., mamour Kism Sayeda Zenab, serv. Gouvernorat.
Mohamed Abdel-Aziz bey, Dr, médecin en chef du cabinet Khédivial.
Mohamed Abdel-Aziz, avocat près les trib. ind., Ch. el-Bawaky, 5, TÉLÉPH. 425.
Mohamed Abdel-Baki, restaurant, Midan Bab el-Khalk.
Mohamed Abdel-Barry, coiffeur, Jardin Rossetti.
Mohamed Abdel-Fattah eff., économe, école d'Agriculture.
Mohamed Abdel-Fattah eff., ingénieur mécanicien, serv. Mécanique, Min. des Travaux publics.
Mohamed Abdel-Fattah eff., ing.-adjoint, 2me Cercle d'Irrigation, Min. des Trav. Publics.
Mohamed Abdel-Ghani, bijoutier, Sagha, TÉLÉPH. dom. 2005.
Mohamed Abdel-Hadi eff., chef du bureau de la comptabilité, serv. administr. Gouvernorat.
Mohamed Abdel-Hadi el-Guindi bey, juge, trib. som. ind. de Sayeda Zenab.
Mohamed Abdel-Halim eff., bibliothécaire et surveillant, école Polytechnique.
Mohamed Abdel-Hamid eff., juge, Trib. ind. de 1ère inst.
Mohamed Abdel-Hamid (Hag), grainier, Ch. Taht el-Rabeh.
Mohamed Abdel-Kérim, blanchisseur, Ch. Mohamed Aly.
Mohamed Abdel-Khalek eff., commis, comptab. du Min. de l'Intérieur au Min. des Fin.
Mohamed Abdel-Khalek & frère, tapissiers, ameublements, boul. Clot-bey et Ch. el-Khalig.
Mohamed Abdel-Latif eff., chef de la 3me sect. des Wakfs.
Mohamed Abdel-Malek Hamza, avocat, Ch. Abdine, 9.
Mohamed Abdel-Méguid, Dr, médecin, Ch. Mohamed Aly, 114, TÉLÉPH. 2488 et 2778.
Mohamed Abdet-Moneïm, tarbouchier, Ch. Bein el-Sourein.
Mohamed Abdel-Motaal eff., inspecteur des Greffes des Tribribunaux indigènes Min. de la Justice.
Mohamed Abdel-Nabi, ferronnerie, quincaillerie et peinture, Ch. Choubrah.
Mohamed Abdel-Rahman, machines à coudre, Haret el-Roueï, 14.
Mohamed Abdel-Rahman eff., commis, école d'Agriculture.
Mohamed Abdel-Rehim, tapissier, Ch. Gameh el-Banat.
Mohamed Abdel-Rehim eff., officier d'ordre, école secondaire Saïdieh.
Mohamed Abdel-Razek Badr el-Din, commis au parquet, trib. mixte.
Mohamed Abdel-Salam eff., huissier, trib. ind. de 1re inst.
Mohamed Abdel-Salam el-Guindy, Dr, médecin inspecteur au Min. de l'Instruction Publique, Ch. Abdel-Aziz, 32, TÉLÉPH. 2357, dom. Ch. Mawardi (Mounira).
Mohamed Abdel-Wahab (Cheikh), prof., école secondaire Saïdieh.
Mohamed Abdine (Cheikh), prof., école secondaire Khédivieh.
MohamedAbou el-Enein el-Ibiari (Cheikh), prof., Ecole normale Nasrieh.
Mohamed bey Abou Hussein, Ch. Cadi Fadel, 11 (Gameh Chakass).
Mohamed Abou el-Kheir, avocat, Ch. Mohamed Aly, 150.
Mohamed Aboul Seoud eff., commis de 1re classe, serv. vérification et écritures, Trésorerie, Min. des Fin.

ALLEN, ALDERSON & Co Limited
Importers of Machinery (See pages 6 and 7).

Mohamed Abou Taleb, faïences et verreries, Ch. el-Ghouri.
Mohamed Achmaoui, Dr, médecin sanitaire du Mousky, dom. Ch. Saliba (Khalifa).
Mohamed Achour (Cheikh), inspecteur de l'enseignement religieux aux Wakfs.
Mohamed Afifi eff., commis, Greffe, Trib. ind. de 1re inst.
Mohamed Afifi, avocat, Atfet Elouet el-Gabbacah (Mohamed Aly).
Mohamed Afifi, mercier, Ch. el-Koumi.
Mohamed Afifi Youssef eff., bibliothécaire, école Khédiviale de Droit.
Mohamed Ahdi eff., Kaïm., corps médical, Armée égypt.
Mohamed Ahmed bey, Kaïm., aide-adjudant général, Armée égypt.
Mohamed Ahmed eff., prof., école secondaire Saïdieh.
Mohamed Ahmed, coiffeur-parfumeur, Ch. el-Abbassieh.
Mohamed Ahmed, avocat, Ch. Mohamed Aly, 137.
Mohamed Ahmed eff., greffier en chef, Cour d'Appel ind.
Mohamed Ahmed, tarbouchier, Ch. el-Komi.
Mohamed Ahmed el-Abachy, blanchisseur, Ch. Koubri Kasr el-Nil, 7.
Mohamed Ahmed el-Agati, bijoutier, Sagha.
Mohamed Ahmed Chams el-Iskandarani, manufactures, Ch. el-Ghouri.
Mohamed Ahmed Chnnef, commis, serv. paiement Pensions, Min. des Fin.
Mohamed Ahmed el-Deirouti eff., prof., écele secondaire Khédivieh.
Mohamed Ahmed Ismaïl eff., m. t., officier de cavalerie au serv. de S. A. le Khédive.
Mohamed Ahmed Issawi, pompes et robinetterie, Saptieh, TÉLÉPH. 1496.
Mohamed Ahmed Rakha, sous-chef de bureau, adm. Centrale, Min. de l'Instruction publique.
Mohamed Ahmed Rizk eff., commis de 1re classe, serv. paiement pensions, Min. des Fin.
Mohamed Ahmed Sadek, tarbouchier, Ch. el-Faggalah, 33.
Mohamed Ahmed el-Wekil eff., chef de bureau, Adm. Centrale, Min. de l'Instruction publique.
Mohamed Allam bey, TÉLÉPH. dom. 1928.
Mahamed Allam bey, directeur des serv. judiciaires des trib. ind., Min. de la Justice.
Mohamed Aly, de la maison D. Andalaft & Mohamed Aly, Khan Khalil.
Mohamed Aly eff., bachkateb Wakfs el-Helmieh, daïra de S. A. Khédivah-mère.
Mohamed Aly eff., commis, division administr., Min. de l'Intérieur.
Mohamed Aly eff., commis, serv. pensions, Min. des Fin.
Mohamed Aly eff., commis arabe à la Sphinx Artesian Boring Irrigation Co.
Mohamed Aly eff., Saghk., serv. des Bateaux de S.A. le Khédive.
Mohamed Aly, maréchal-ferrant, Ch. el-Dawawine.
Mohamed Aly, horloger, Ch. el-Fouatieh (Bab el-Charieh).
Mohamed Aly, menuisier mécanique, Ch. el-Fouatieh.
Mohamed Aly eff., écrivain, serv. des Antiquités égypt. et des Musées.
Mohamed Aly Arafa eff, ingénieur-mécanicien, serv. mécanique, Min. des Travaux Publics.
Mohamed Aly el-Chammah & Co., fruits secs et bougies, Ch. el-Soukarieh.
Mohamed Aly Fadel pacha, S.A. le prince.
Mohamed Aly el-Ganaïni, prop. de la cordonnerie *Mahroussa*, Ch. el-Roueï.
Mohamed Aly Halim pacha, S.A. le prince, TÉLÉPH. 391.
Mohamed Aly Hamdi eff., commis, serv. des Magasins, Min. de l'Intérieur.
Mohamed Aly Hassan pacha, S. A. le Prince, TÉLÉPH. 391, Ismailieh.
Mohamed Aly el-Miniawi eff., prof., école secondaire Tewfikieh.
Mohamed Aly el-Nawamisi (Cheikh), 1er greffier, Mehkemeh Charieh.
Mohamed Aly el-Neklaoui eff., Saghk., Corps médical, Armée égypt.

SULFO-RHINOL DU Dr FAYÈS
Guérit rapidement toutes les maladies du nez, de la gorge et du larynx.
3, rue du 4 Septembre, Paris. Dépôt chez tous les Droguistes d'Egypte

Mohamed Aly Refaï, passementier, Ch. Gameh el-Banat.
Mohamed Aly Saleh, expéditionnaire au trib. mixte.
Mohamed Aly el-Semri, eff., m. a., serv. Approvisionnements, Min. de la Guerre.
Mohamed Aly el-Tambachawi (Cheikh), membre du Mehkémeh Charieh.
Mohamed & Aly H. Ramadan, avocats près les Trib. ind. et mixtes, Ch. el-Madabegh, 23, TÉLÉPH. 2483, dom. pl. el-Azhar.
Mohamed el-Amawi eff., Saghk., serv. des Magasins, Armée égypt.
Mohamed Amer, commis, Contributions directes, Min. des Fin.
Mohamed Amin, agent du bureau postal de Faggalah.
Mohamed Amin eff., Bimb., 3me bataillon, Armée égypt.
Mohamed Amin bey, directeur des Daïra Abdalla pacha Ezzat et Ahmed pacha Fouad, Ch. el- Haouïati.
Mohamed Amin eff., commis, serv. de la Sécurité Publique, Min. de l'Intérieur.
Mohamed Amin, postmaster, Shepheards Hotel
Mohamed Amin eff., ingénieur-adjoint, 2me Cercle d'Irrigation.
Mohamed Amin eff., commis de 1re classe, contributions directes, Min. des Fin.
Mohamed Amin, dessinateur calligraphe, Ch. Abdine, 24.
Mohamed Amin, pharmacie, Ch. Mohamed Aly, 30, TÉLÉPH. 1698.
Mohamed Amin, ameublements, Ch. Gameh el-Banat.
Mohamed Amin, vitrier, boul. Clot-bey.
Mohamed Amin Ahmed, commis, bureau arabe, serv. adm., Min. des Trav. Publ.
Mohamed Amin Aly eff., commis, bureau arabe, serv. Administr., Min. des Trav. Publ.
Mohamed Amin Badr, Dr, médecin, Ch. Koubri Kasr el-Nil.
Mohamed Amin Fawzi, directeur prop. du journal arabe *Al-Agayeb*, Ch. el-Khalig (Bab el-Khalk), imm Hassan pacha Zayed, TÉLÉPH. 1526, B.P. 593.
Mohamed Amin Kurdy, commis, bureau arabe, serv. adm., Min. des Trav. Publ.
Mohamed Amin Nabih eff., Saghk., mamour du Kism Khalifa, serv. Gouvernorat.
Mohamed Amin Nadim eff., officier d'ordre, école secondaire Khédivieh.
Mohamed Amin Nour, Dr, médecin des prisons de Tourah, clinique r. Neuve, TÉLÉPH. 249, dom. Ch. el-Bayoumi, 25 (Hussenieh).
Mohamed Amin Rasmi eff., Youzb., serv. du recrutement, Armée égypt.
Mohamed Amin Rouchdi, commis au parquet, Cour d'Appel ind.
Mohamed Amin Serour & Co., courtiers d'immeubles, Ch. Khaïrate.
Mohamed el-Amir eff., greffier, Trib. som. ind. de Sayeda Zenab.
Mohamed Anis pacha, pensionnaire de l'Etat, dom. pl. Madbouli, 26 (Abdine), TÉLÉPH. 2501.
Mohamed Arafa, avocat, Ch. Abdine, 5.
Mohamed Arafa, coiffeur, Salon *Perfection Egyptienne*, Ch. Khaïrate, 1.
Mohamed Arif, tarbouchier, Mousky.
Mohamed el-Aroussi, Dr, médecin de l'hôpital des Wakfs Boulac, clinique Ch. Abdine, 6.
Mohamed Assaad eff., sous-inspecteur, Min. de l'Instruction publique.
Mohamed Assaad eff., commis, serv. pour le casier judiciaire, Cour d'Appel ind.
Mohamed Askar eff., ingénieur-adjoint, 2me cercle d'Irrigation.
Mohamed Assal (Cheikh), sous-inspecteur, Min. de l'Instruction publique.
Mohamed Assem Soliman eff., ingénieur-adjoint, 2me cercle d'Irrigation.
Mohamed el-Attar, épicier, Ch. Emad el-Dine (Abdine).
Mohamed Attyah, coiffeur, Salon *Belle Vue*, Ch. el-Zaher, 45.
Mohamed Awad bey, dom. Ch. Bostane, 22.
Mohamed el-Azhari bey (direction des Wakfs du feu), Ch. Haddarah, 40.
Mohamed Badawi, sellier, Ch. Darb el-Ahmar.
Mohamed Badie eff., m. t., 7me bataillon, Armée égypt.

SAVOY HOTEL PORT-SAID
En face du débarcadère et de la Douane.

Mohamed Badr bey, Kaïm., serv. Recrutement, Min. de la Guerre, TÉLÉPH. dom. 2262.
Mohamed Badr eff., secrétaire particulier du directeur général de l'Adm. de l'Enseignement Agricole, Industriel et Commercial.
Mohamed Badr, expéditionnaire au trib. mixte.
Mohamed Badr el-Din bey, directeur de la Sécurité Publique, Min. de l'Intérieur, TÉLÉPH. 2296.
Mohamed Badr el Din, secrétaire du Parquet du Trib. mixte.
Mohamed Baher Sedki eff., bureau des Rôlistes, Cour d'Appel Ind.
Mohamed Bahgat eff., Youzb., prof. militaire, école Militaire.
Mohamed Bahgat Darwiche eff., commis, serv. paiement pensions, Min. des Fin., dom. Ch. el-Sebil (Baghalah).
Mohamed Bakhati (Cheikh), moufti, Adm. des Wakfs.
Mohamed Bakri el-Sedfi (Cheikh), membre du Mehkémeh Charieh.
Mohamed Barakat & Co., prop. de *The Ghizeh Farm Dairy*, Ch. Gameh Charkass, 26, TÉLÉPH. 2084.
Mohamed Baroudi, soieries, Ch. el-Akkadine.
Mohamed Bassiouni, avocat, Ch. Mohamed Aly, TÉLÉPH. 1258.
Mohamed Bayoumi, ferronnerie, couleurs et vernis, Ch. Nubar pacha, 17.
Mohamed Bayoumi, avocat près les Trib. ind., boul. Mohamed Aly, 133, TÉLÉPH. 2502.
Mohamed Borham eff., Saghk., Corps médical, Armée égypt.
Mohamed Charawi, meubles arabesques, Ch. el-Miligui.
Mohamed Chafik Amine, m. t., officier d'Infanterie, Garde Khédiviale.
Mohamed Chahine, agent de la Soc. de Bienfaisance *El-Orwa el-Woska*, B.P. 714, dom. pl. Ataba el-Khadra, imm. Wakfs.
Mohamed Chaker bey, Dr, médecin en chef de la clinique d'El-Manchieh, oculiste, Ch. Abdel-Aziz, 32.
Mohamed Chaker (Cheikh), wékil, Machiakhet el-Azhar.
Mohamed Charawi, manufactures et tapis, Ch. el-Ghouri.
Mohamed Charawi Bassiouni, Dr, médecin de l'hospice des Aliénés.
Mohamed Chawky pacha, pensionnaire de l'Etat, daïra Darb el-Haggar.
Mohamed Chawky Dessouki, commis, serv. paiement Pensions, Min. des Fin.
Mohamed Chéfik eff., Youzb., serv. des travaux, Armée égypt.
Mohamed Chehata, coiffeur, salon du *Parlement*, Ch. el-Attar, 6.
Mohamed Chékib bey, sous-directeur de bureau du Conseil des Ministres.
Mohamed Chérif eff., chef du bureau de traduction, cabinet européen de S. A. le Khédive.
Mohamed Chérif pacha (daïra), Ch. el-Dawawine, TÉLÉPH. 135.
Mohamed Chérif bey, sous-chef du bureau arabe du secrétariat du Conseil Législatif et de l'Assemblée Générale, TÉLÉPH. 141.
Mohamed Chérif (Cheikh), inspecteur, Min. de l'Instruction Publique.
Mohamed el-Chintinaoui & Co., tapissiers, Ch. Gameh el-Banat.
Mohamed Choucri, avocat près les Trib. ind., boul. Mohamed Aly.
Mohamed Choucri Fatin, Dr, oculiste, Ch. Mohamed Aly, TÉLÉPH. 1140.
Mohamed Choukri Talha eff., commis, serv. de la sécurité publique, Min. de l'Intérieur.
Mohamed el-Choueikh, marchand-tailleur, Ch. Nubar pacha, 8.
Mohamed el-Danaf (Cheikh), délégué auprès des Mehkémehs, Adm. des Wakfs.
Mohamed Daoud pacha, S. A. le Prince.
Mohamed Darwiche eff., substitut, Parquet, trib. ind. de 1re inst.
Mohamed Darwiche el-Milaiati, tarbouchier, Ch. el-Ghouri.
Mohamed Dia eff., m.a., serv. du Recrutement, Min. de la Guerre.
Mohamed el-Dichiche, tapissier-décorateur, Ch. el-Zaher, 65.

LAITERIE AL-HAYAT DAIRY
CAIRE
Chareh Chawarbi Pacha — Téléphone 5-70
ALEXANDRIE
Rue Abou Dardar — Téléphone 27-59

Mohamed Effat eff., traducteur du Conseil Législatif et de l'Assemblée Générale.
Mohamed Eleich eff., greffier, Cour d'Appel Ind.
Mohamed Eléwa eff, chef des ateliers, école khéd. des Arts et Métiers.
Mohamed Elouan eff, employé à la Daïra de S.A. le Prince Ibrahim Hilmi pacha.
Mohamed Elwi eff., Kaïm., serv. de Recrutement, Min. de la Guerre.
Mohamed Elwi, mercerie, Ch. Amir el-Giouche el-Barrani.
Mohamed Emad el-Din Wahbi bey, directeur général de la Daïra du Prince Halim pacha, Foum el-Khalig, TÉLÉPH. 1206.
Mohamed Emine el-Naggar eff., m. a., serv. Approvisionnements, Armée égypt.
Mohamed Emine Sourour eff., m. a., serv. des travaux, Armée égypt.
Mohamed Esmat eff., chef de la Section littéraire à l'Imprimerie Nationale.
Mohamed Ezzat eff., moawen à la Daïra de S.A. la Khédivah-Mère.
Mohamed Ezzat eff., juge au Trib. ind. de 1re inst.
Mohamed Ezzat eff., chef de bureau, serv. Paiement Pensions, Min. des Fin.
Mohamed Ezzat bey, inspecteur sanitaire de la ville du Caire, Hygiène Publique.
Mohamed Fadel eff., commis, Immeubles libres, Min. des Fin.
Mohamed Fahmi eff., sous-chef du bureau de la comptabilité et des fournitures, Adm. de l'Enseignement Agricole, Industriel et Commercial.
Mohamed Fahmi bey, maître des cérémonies de la maison civile de S. A. le Khédive, TÉLÉPH. 2997.
Mohamed Fahmi eff., inspecteur. Min. des Fin.
Mohamed Fahmy eff., commis, trib. ind. de 1re inst.
Mohamed Fahmi eff., commis, Trib. som. ind. du Mousky
Mohamed Fahmi, tailleur, Ch. Gheit el-Edrah.
Mohamed Fahmy eff., commis, vérificatiou et écritures, Trésorerie, Min. des Fin.
Mohamed Fahmi eff., Bimb, serv. de Recrutement, Min. de la Guerre.
Mohamed Fahmi eff., Youzb., officier d'Infanterie, Garde Khédiviale.
Mohamed Fahmi Hussein eff., sous-directeur, secrétariat du Conseil des Ministres.
Mohamed Fahmi Hussein eff, inspecteur des trib. ind., Min. de la Justice.
Mohamed Fahmi Hussein bey, avocat, TÉLÉPH. 331.
Mohamed Fahmi el-Mataïni eff., Bimb., 7me bataillon, Armée égypt.
Mohamed Fakhr el-Din (Cheikh), prof., école Normale Nasrieh.
Mohamed Fakhri eff., commis, Bureau Arabe, serv. adm, Min. des Trav. Publ.
Mohamed Fakhry bey, président du trib. ind. de 1re inst.
Mohamed Fakhry eff.. prof. de mathématiques à l'école d'Agriculture, Guizeh.
Mohamed Farage Khalil eff., m a., officier de cavalerie au serv. de S. A. le Khédive.
Mohamed Farghal, repassage et lavage, Ch. el-Torbah.
Mohamed Farid bey, chef du Parti National, avocat, Ch. el-Sanafiri, TÉLÉPH. 376.
Mohamed Farid bey, substitut au parquet de la Cour d'Appel ind.
Mohamed Farid eff., écrivain comptable, serv. des Antiquités ég. et des Musées.
Mohamed Farid eff., m. a., serv. de Recrutement, Armée égypt.
Mohamed Farid Helmy eff., m. t., Artillerie, Armée égypt.
Mohamed Farid Wagdy bey, directeur du journal *Al-Doustour*, B.P. 1222, dom. Jardin Manchieh (Khalig).
Mohamed Fathallah Gaara, grainier, Ch. Taht el-Rabeh.
Mohamed Fath el-Din, ingénieur-adjoint Delta Barrage, Min. des Trav. Publics.
Mohamed Fathy eff., moawen, daïra de S. A. la Khédivah-Mère.
Mohamed Fawzi eff, officier à l'école Khéd. de Comptabilité et de Commerce.
Mohamed Fayek eff., commis, Comptabilité du Min. de l'Intérieur, Min. des Fin.

Jeunesse Robuste
Vieillesse Saine
PAR L'EMPLOI DE
l'Hematogène du Dr. HOMMEL
Attention: Exigez expressément le nom du Dr. HOMMEL
Dépôt général pour toute l'Egypte et le Soudan: E. Del Mar, Caire, Alexandrie et Port-Saïd
Vente dans toutes les pharmacies

Mohamed Fayez, avocat près les Trib. Ind., Ch. Abdine, 4.
Mohamed Fikry eff., chef du bureau du secrétariat aux Wakfs.
Mohamed Fouad eff., commis, greffe, trib. som. ind. de Sayeda-Zénab.
Mohamed Fouad eff., m.a., 3me bataillon, Armée égypt.
Mohamed Fouad eff., m.t., 16me bataillon, Armée égypt.
Mohamed Fouad eff., inspecteur, Min. des Fin.
Mohamed Fouad eff., Dr. médecin de l'hospice des Aliénés, Abbassieh.
Mohamed Fouad Irzinhary, avocat, Ch. Abdel-Aziz, 35.
Mohamed Fouad Kamal, secrétaire de S.E. le Ministre de la Justice, TÉLÉPH. 2640, dom. Ch. el-Dawawine.
Mohamed Galal eff., greffier, Cour d'Appel ind.
Mohamed Gamil Toussoum pacha, S. A. le Prince.
Mohamed Gawdat, expéditionnaire au trib. mixte.
Mohamed Gawdat & Co., courtiers d'immeubles et agents de change, Ch. el-Faggalah.
Mohamed Gazem eff., à l'Egypt. Enterprise & Development Co.
Mohamed el-Gharbi, expéditionnaire au trib.mixte.
Mohamed Goz, vendeur de sirops, Ch. el-Koumi.
Mohamed el-Guendi eff., commis, trib. ind. de 1re inst.
Mohamed el-Guezaoui, menuisier, Ch. el-Khalig (Charaoui).
Mohamed Habachi eff., commis, serv. des municipalités et commissions locales, Min. de i'Intérieur.
Mohamed Habib, papeterie et librairie, réparation de phonographes, Ch. Hassan el-Akbar.
Mohamed Hachem, bijoutier et horloger, Margouche.
Mohamed Hachem el-Bahari & frères, nég. en denrées coloniales, TÉLÉPH. 572, dom. Ch. el-Zaher.
Mohamed Hafez eff., greffier, Cour d'Appel ind.
Mohamed Hafez eff., commis, greffe, trib. ind. de 1re inst.
Mohamed Hafez eff., commis de 1re classe, bureau arabe, secrétariat du Conseil Législatif et de l'Assemblée Générale.
Mohamed Hafez eff., Bimb., 7me bataillon, Armée égypt.
Mohamed Hafez bey, Kaïm., serv. Vétérinaire, Armée égypt.
Mohamed Hafez Ibrahim eff., chef de la section littéraire, Bibliothéque Khédiviale.
Mohamed Hagag eff., archiviste, Cour d'Appel ind.
Mohamed el-Haguini eff., commis, greffe, trib. som. ind. de l'Esbékieh
Mohamed Hamdi eff., m.t., Artillerie, Armée égypt.
Mohamed Hamdi eff., traducteur au Conseil Législatif et à l'Assemblée Générale.
Mohamed Hamdi Ahmed eff., prof., école normale Khédiviale.
Mohamed Hamdi Mahmoud, officier à l'école secondaire Tewfikieh.
Mohamed Hamed, eff. m.t., 7me bataillon, Armée égypt.
Mohamed Hamed, eff. expéditionnaire de 3me classe au trib. mixte.
Mohamed Hamed eff., ingénieur du Tauzim, serv. Municipalités et commissions locales, Min. de l'Intérieur.
Mohamed Hamed eff., ingénieur, Inspectorat des Villes et Bâtiments de l'Est, Min. des Travaux Publics.
Mohamed Hanafi Ahmed, commis, immeubles libres, Min. des Fin.
Mohamed Hanafi, repasseur, Ch. el-Cheikh Abdallah.
Mohamed Hanafi, cigarettes, Ch. Soliman pacha, 41.
Mohamed Hanafi, restaurant, Ch. Mohamed Aly, 96.
Mohamed el-Hariri eff., commis, Trib. ind. de 1re inst.
Mohamed Hassan eff., Bimb., serv. de Recrutement, Armée égypt.

VÉRITABLES GRAINS de SANTÉ du Dr FRANCK
PURGATIFS — DÉPURATIFS — ANTISEPTIQUES
Le Remède de la CONSTIPATION — Dans toutes les Pharmacies.

Mohamed Hassan eff., Youzb., serv. des Travaux, Armée égypt.
Mohamed Hassan, avocat, Ch. Mohamed Aly, 106.
Mohamed Hassan eff., chargé du contrôle à l'Imprimerie Nationale.
Mohamed Hassan eff., inspecteur, Crédit Foncier.
Mohamed Hassan, prop. du bain, Ch. Gheit el-Edrah.
Mohamed Hassan bey, Dr, médecin, Sayeda Zenab, en face la station.
Mohamed Hassan, cordonnier, chaussures, Ch. Khaïrate et Ch. Darb. el-Gamamiz.
Mohamed Hassan eff., commis, service de la Sécurité publique au Ministère de l'Intérieur.
Mohamed Hassan bey, wékil de la Daïra de S.A le Prince Ibrahim Hilmy pacha.
Mohamed Hassan Abdel-Gawad eff., commis, serv. Pensions, Min. des Fin.
Mohamed Hassan Fawzi eff., m.a., serv. de Recrutement, Min. de la Guerre.
Mohamed Hassan el-Fiki (Cheikh), directeur, école normale d'Instituteurs de Kouttabs.
Mohamed Hassan Hosny, commis, bureau de la comptabilité et des fournitures, Adm. de l'Enseignement Agricole, Industriel et Commercial.
Mohamed Hassan Ismaïl, commis, Bureau du personnel et de la statistique, Adm. de l'Enseignement Agricole , Industriel et Commercial.
Mohamed Hassan el-Manialawi eff., commis à l'école khéd. d'Arts et Métiers.
Mohamed Hassan el-Marsafi, prof., école secondaire Saïdieh.
Mohamed Hassan Tewfik, officier d'état-major, Zones Militaires de 1re classe.
Mohamed Hassan el-Zeïni, restaurant, Ch. el-Abbassieh.
Mohamed Hassanein, fabr. de moulins, à café, Ch. Clot-bey, 59.
Mohamed Hassanein eff., chief clerk, Kasr el-Ainy Hospital.
Mohamed Hasanein Aboul-Ela, économe, école Khéd. de comptabilité et de commerce.
Mohamed Hassanein el-Ghamraoui, (Cheikh), sous-inspecteur, Min. de l'Instruction publique.
Mohamed Hassani eff., prof. d'arabe, lycée Tewfikieh.
Mohamed Hassib eff., commis à la Comptabilité des Gardes-Côtes, Min. des Fin.
Mohamed Heidar eff., Youzb., officier de la police montée, Gouvernorat.
Mohamed Helmy pacha, S.A. le Prince.
Mohamed Hichmat eff., Youzb., serv. de Recrutement, Min. de la Guerre.
Mohamed Hilmi eff., commis, division administrative, Min. de l'Intérieur.
Mohamed Hilmi Issa, sous-directeur au Min. de la Justice.
Mohamed Hosni Abbas, expéditionnaire, trib. mixte.
Mohamed Hosni Badawi eff., m.t., 3me bataillon, Armée égypt.
Mohamed Hosni Wafa, tapissier, Ch. Mohamed Aly, 30.
Mohamed Hussein eff., électricien, serv. des télégraphes, Chemins de fer.
Mohamed Hussein, cordonnier, boul. Mohamed Aly.
Mohamed Hussein bey, Kaïm., serv. de Recrutement, Min. de la Guerre.
Mohamed Hussein eff., Bimb., Artillerie, Armée égypt.
Mohamed Hussein Mohamed eff., prof., école normale Nasrieh.
Mohamed Hussein & Moursi Saleh, bycicletes, Ch. Mohamed Aly 30.
Mohamed el-Husseini (Cheikh), prof. à l'école Normale Nasrieh.
Mohamed Ibrahim eff , sous-chef de bureau, Min. de l'Instruction Publique.
Mohamed Ibrahim bey, inspecteur des Trib. ind., Min. de la Justice.
Mohamed Ibrahim eff., greffier, Cour d'Appel ind.
Mohamed Ibrahim eff., chef du bureau de la comptabilité, serv. de Police, Gouvernorat.
Mohamed Ibrahim eff., commis de 1re classe, serv. du personnel, Min. de l'Intérieur.
Mohamed Ibrahim, de la maison Khalifa Mohamed & Mohamed Ibrahim, r. Neuve.

Ecole PIGIER de Paris. 1re Ecole Pratique de Commerce
Fondée en France en 1850. Subventionnce par l'Etat et la Ville de Paris
Inscription à tout âge, à toute époque — Faculté de suivre tout ou partie des cours
Commerce, Banque, Industrie, Stenographie, Dactylographie, Langues, Publicité
8, RUE CHÉRIF PACHA, 8 TÉLÉPH. 27-83. ALEXANDRIE

Mohamed Ibrahim, maréchal-ferrant,h C. el-Cheikh Rihane.
Mohamed Ibrahim, doreur et fabr. de meubles, Haret el-Achee, 5.
Mohamed Ibrahim Khalifa, Dr, médecin, à l'Adm. d'hygiène publique, dom. Ch. el-Daher.
Mohamed Ibrahim Moustafa, tarbouchier, boul. Mohamed Aly, 90.
Mohamed Ibrahim Nassef eff., mécanicien du vapeur *Kahira*, serv. Mécanique, Min. des Travaux Publics.
Mohamed Ibrahim Salem, couleurs et vernis, Ch. Clot bey.
Mohamed Ibrahim & Co., cigarettes, Ch. Wagh el-Berka.
Mohamed Idris eff., prof., école Normale de Nasrieh.
Mohamed Ismaïl eff., m.t., 16me bataillon, Armée égypt.
MohamedIsmaïl,cordonnier,Bazar Morour.
Mohamed Ismaïl, ferblantier, Ch. Darb el-Gamamiz.
Mohamed Ismaïl bey, 1er écrivain de la Garde Khédiviale.
Mohamed Issa, tarbouchier, Ch. el-Zaher.
Mohamed Issa & Co., courtiers en immeubles, Ch. el-Zaher.
Mohamed Izzet pacha, chef du cabinet turc de S.A. le Khédive, palais el-Incha.
Mohamed Kadri eff., commis, vérification des Administrations, Min. des Fin.
Mohamed Kadri eff., commis comptab. du Min. de l'Intérieur au Min. des Fin.
Mohamed el-Kalamaoui, attaché au serv. sanitaire, Abbassieh.
Mohamed Kamel eff., huissier, Trib. som. ind. de l'Esbékieh.
Mohamed Kamel, bijoutier, Bab el-Khalk.
Mohamed Kamel bey, Miralaï, directeur de l'école militaire, Min. de la Guerre.
Mohamed Kamel eff., m.a., Artillerie, Armée égypt.
Mohamed Kamel eff, ingénieur, inspectorat des Villes et Bâtiments de l'Etat, Min. des Travaux Publics.
Mohamed Kamel eff., ingénieur du Tanzim, serv. des Municipalités et commissions locales, Min. de l'Intérieur.
Mohamed Kamel eff., Saghk., serv. de Recrutement, Min. de la Guerre.
Mohamed Kamel, attaché au dept. indigène, Deutsche Orientbank, TÉLÉPH. 1855.
Mohamed Kamel Ahmed, Dr, médecin oculiste, Ch. el-Faggalah (Birket el-Rathle).
Mohamed Kamel Barrada, Dr, médecin de l'hôpital de Kasr el-Eini, dom. Ch. Mohamed Aly.
Mohamed Kamel Chéhab el-Din eff., substitut au parquet du trib. som. ind. de Sayeda Zenab.
Mohamed Kamel Faïdi eff., directeur de la Cairo School, Haret el-Chamsy (Darb el-Gamamiz), TÉLÉPH. 1703.
Mohamed Kamel Haggag eff., expéditionnaire, trib. mixte.
Mohamed Kamel Helmi, interprète, Trib. mixte de 1ère inst.
Mohamed Kamel Hosni eff., prof. à l'école secondaire Saïdieh.
Mohamed Kamel Khaïri eff., juge, Trib. ind. de 1re inst.
Mohamed Kamel Khalifa eff., commis, Contributions directes, Min. des Fin.
Mohamed Kamel Mortagui, avocat, Haret Chawarby, 4.
Mohamed Kamel el-Rachidi eff., juge du trib. ind. de 1re inst.
Mohamed Kamel Saddik eff., interprète, Cour d'Appel Ind.
Mohamed Kamel Sami, Dr, médecin, Ch. el-Sioufieh, 14 (Saliba).
Mohamed Kamel Wali eff., inspecteur, inspection topografique, serv. de l'Arpentage.
Mohamed Kassab, gérant de la pharmacie Khalig el-Masri.
Mohamed Kazem Boghdadi, nég. en indigo, tapis persans et thé, r. Neuve (Souk el-Samak el-Kadim), B.P. Ghourieh 15.
Mohamed Kazim, prop. de la *Pharmacie Nationale*, r. el-Saliba, TÉLÉPH. 1774.
Mohamed Kazim eff., inspecteur, bureau des calculs, serv. de l'Arpentage.
Mohamed Khairat eff., mamour de la 4me section des Wakfs.
Mohamed Khaïri eff., huissier au trib. ind.

PILULES PINK
GUERISSENT LA OU LES AUTRES REMEDES ONT ECHOUE

Mohamed Khaïri, avocat, Ch. Kawala, 17 (Abdine), TÉLÉPH. 2525.
Mohamed Khaled eff., greffier en chef, Trib. ind. de 1re inst.
Mohamed Khaled eff, chef du bureau à la Cour d'Appel ind.
Mohamed Khaled Hassanein eff., prof., école Normale de Nasrieh.
Mohamed Khalil, coiffeur, Ch. Mohamed Aly, 94.
Mohamed Khater eff., commis de 1re classe, Secrétariat, Conseil des Ministres.
Mohamed Khattab, menuisier, Ch. el-Fouatieh.
Mohamed el-Khodari, prof. à l'Université Egyptienne.
Mohamed Kholoussi eff., greffier, Cour d'Appel Ind.
Mohamed el-Komi, vente et réparation des voitures, Ch. el-Saha, 5.
Mohamed Kotby bey, sous-inspecteur général des Prisons.
Mohamed Labib eff., avocat près les Trib. ind., boul. Mohamed Aly.
Mohamed Labib eff., Youzb., serv. du Recrutement, Armée égypt.
Mohamed Labib eff., prop. de la pharmacie *Sultan*, Ch. Aboul-Ela, 22 (Boulac).
Mohamed Labib, coiffeur, Ch. Wabour el-Miah, 22.
Mohamed Labib eff., magasinier, Bibliothèque Khédiviale.
Mohamed Labib Atia eff., secrétaire au Parquet de la Cour d'Appel Indigène.
Mohamed Labib el-Chahed eff., Youzb., serv. des travaux, Armée égypt.
Mohamed Labib el-Kirdany eff., prof., école normale Nasrieh.
Mohamed Loutfi eff., moulahiz des prisons de Guizeh.
Mohamed Loutfi eff., commis, service de la Presse et des Permis, au Ministère de l'Intérieur.
Mohamed Mabrouk, coiffeur, Ch. Mohamed Aly, 90.
Mohamed Maghid, pharmacie, Ch. el-Abbassieh.
Mohamed el-Mahdi (Cheikh), prof. à l'Université Egyptienne.
Mohamed Maher eff., aide-médecin légiste, Cour d'Appel ind.
Mohamed Mahfouz droguerie, Ch. Souk el-Guéraya.
Mohamed Mahmoud, préparateur, école secondaire Saïdieh.
Mohamed Mahmoud bey, Ch. el-Falaki, 16, TÉLÉPH. 1420.
Mohamed Mahmoud Darwiche, huissier, Trib. som. ind. de Sayeda-Zénab.
Mohamed Mahmoud el-Kébir, commis au Trib. ind. de 1re inst.
Mohamed Mahmoud Khalil bey, avocat, r. du Télégraphe, 6, TÉLÉPH. 2390, dom. Ch. Kasr el-Nil, 11.
Mohamed Mahmoud Naghi (Cheikh), cadi au Mehkémeh Charieh.
Mohamed Mahmoud Talia, épicier, Ch. Cheikh Rihane, 22.
Mohamed Mandour, entrepreneur, Ch. Cheikh Aboul-Sebaa, 20.
Mohamed Mansour, épicier, Ch. el-Abbassieh.
Mohamed Mansour Hélal, faïences, verreries, appareils d'éclairage, Hamzaoui.
Mohamed el-Masri, agent d'affaires et courtier en immeubles, Faggalah, TÉLÉPH. 1755.
Mohamed Massoud eff., commis de 1re classe, serv. de la Presse et des Permis, Min. de l'Intérieur, dom. Ch. Fakr el-Dine, 15 (Choubrah).
Mohamed Matbouli Saffa, officier de Police.
Mohamed Megahed, cordonnier, Ch. Gameh el-Banat.
Mohamed Mehrez bey, conseiller, Cour d'Appel ind.
Mohamed Metwalli eff., chef des bureaux du Conseil Législatif et de l'Assemblée Générale, dom. Zeïtoun, TÉLÉPH. 55.
Mohamed Mohamed eff., m.a., officier de cavalerie au serv. de S.A. le Khédive.
Mohamed Mohamed Aly, couleurs et vernis, Ch. Gameh el-Banat.
Mohamed Mohamed Awad, nég. charbons et bois, Ch. Khairate, 2 et Ch. Emad el-Dine, 63 (Abdine).
Mohamed Mohamed el-Maakli, bois de construction, Ch. Taht el-Rabeh.

ARTHRITIQUES — GOUTTEUX — RHUMATISANTS
VICHY CÉLESTINS

Mohamed Mohamed el-Seïdi & fils Riad, nég. en bois de constructions et charbons, Ch. Khaïrate, 26.
Mohamed Mohamed Younès, tapissier, Ch. el-Faggalah.
Mohamed Moharram eff., commis, serv. des Magasins, Min. de l'Intérieur.
Mohamed Mohi el-Din, mercerie, Ch. Darb el-Gamamiz.
Mohamed Mohi el-Din Salama, marchand des timbres, B.P. 1383, dom. el-Mahgar.
Mohamed Momtaz eff., commis, Contentieux, Min. des Finances.
Mohamed Moukhtar eff., ingénieur en chef villes et bâtiments du sud, Min. des Travaux publics.
Mohamed Mounib eff., traducteur à la Daïra Khassa Khédiviale.
Mohamed Mounib bey, avocat, boul. Mohamed Aly, 116.
Mohamed Mounir eff., Bimb., serv. du Recrutement, Armée égypt.
Mohamed Mourad el-Chahed eff., m. a., serv. des Travaux, Armée égypt.
Mohamed Mourad eff., commis - comptable Insp. des Bâtiments du Centre, Delta, Min. Trav. Publics.
Mohamed Mourad Sadik eff., commis, serv. du personnel, Min. de l'Intérieur.
Mohamed Moussa eff., interprète au Trib. mixte.
Mohamed Moussa bey, inspecteur, Min. des Fin.
Mohamed Moussallam eff., interprète, Cour d'Appel Ind.
Mohamed Moustafa eff., mécanicien du vapeur *Sakara*, serv. mécanique, Min. des Travaux Publics.
Mohamed Moustafa, blanchisseur et repasseur Zeïtoun.
Mohamed Moustafa eff, inspecteur, Min. des Finances.
Mohamed Moustafa bey, traducteur en chef du Conseil Législatif et de l'Assemblée Générale, TÉLÉPH. 1030.
Mohamed Moustafa, avocat près les Trib. ind., Darb el-Saada.
Mohamed Moustafa bey, juge au Trib. ind. de 1re inst.
Mohamed Moustafa eff, commis, serv. du Casier judiciaire, Cour d'Appel ind.
Mohamed Moustafa Bayoumi, passementier, Ch. Gameh el-Banat.
Mohamed Moustafa Ismaïl eff, commis, Min. de l'Instruction Publique.
Mohamed el-Nabarawi, drogues et parfumerie, Ch. Hamzawi el-Saghir.
Mohamed Nabih eff., ingénieur-adjoint, 2me cercle d'Irrigations, Min. des Travaux Publics.
Mohamed Nabih eff., commis de 2me classe, serv. des magasins au Min. de l'Intérieur.
Mohamed Nached, Dr, médecin, Ch. el-Achrafieh, 25 (Ghour eh).
Mohamed Nadim, tarbouchier, Ch. el-Chaouine.
Mohamed el-Naggari bey, juge, Trib. mixte de 1re inst.
Mohamed Naghi eff., chef de contrôle des Télégraphes aux Chemins de Fer.
Mohamed Naguib eff., m. t., 16me bataillon, Armée égypt.
Mohamed Nasrat bey, inspecteur, serv. de la sécurité publique, Min. Intérieur.
Mohamed Nassar (Cheikh), inspecteur des Kouttabs, Enseignement Elémentaire, Min. de l'Instruction Publique.
Mohamed Nassar eff., officier d'ordre, école secondaire Saïdieh.
Mohamed Nasser, coiffeur, Ch. Moh. Aly.
Mohamed Nasser, tarbouchier, Ch. Wagh el-Berka.
Mohamed Nasser, ferronnerie-quincaillerie, Ch. Koubri Kasr el-Nil, dom. Kerabieh.
Mohamed Nazmi eff., Kaïm., serv. de Recrutement, Armée égypt.
Mohamed Nebih bey, Kaïm., directeur de la Prison du Caire.
Mohamed Niazi Ahmed eff., mamour du kism Gamalieh, serv. du Gouvernorat.
Mohamed Noshi eff., ingénieur, Bâtiments du Sud, Min. des Trav publ.
Mohamed Nour bey, Kaïm., serv. de Recrutement, Min. de la Guerre.
Mohamed Nour el-Attar, manufactures, Ch. el-Manakhlieh.

Machine à écrire SMITH PREMIER
GRANDS PRIX PARIS 1900 — BRUXELLES 1911
Seuls Dépositaires: THE TYPEWRITERS IMPORT Co OF EGYPT
P. O. B. 729 Téléphone 15-07

Mohamed Nour el-Hakim eff., ingénieur en chef, Delta Barrage, Min. des Travaux Publics.
Mohamed Obeid eff., prof., école normale Khédiviale.
Mohamed Omar, marchand-tailleur, Ch. Abdine, 20.
Mohamed Omar eff., secrétaire, trib. ind. de 1re inst.
Mohamed Omar eff., commis de 3me classe, secrétariat, Conseil des Ministres.
Mohamed Omar, coiffeur, Ch. Faggalah.
Mohamed Omar eff., commis-greffier, Trib. ind. de 1re inst.
Mohamed Onsy & frères, couleurs et vernis, ferronnerie-quincaillerie, Ch. el-Saha, 28.
Mohamed el-Orabi, tailleur, Ch. el-Madabegh, 14.
Mohamed Osman (Cheikh), moawen au cabinet arabe de la maison Civile de S. A. le Khédive.
Mohamed Osman eff., expéditionnaire au trib. mixte.
Mohamed Osman, directeur-prop. de la revue *El-Sadr el-Osmani*, attaché à la maison Adli, B.P. 1111, dom. Birket el-Fil.
Mohamed Osman, cordonnier, Ch. el-Saha, 7.
Mohamed Osman Atalla eff., directeur de l'école Husseinieh, Min. de l'Instruction publique.
Mohamed Osman Radwan, bois de construction, Boulac.
Mohamed Petre, tarbouchier, Ch. Koubri Kasr-el-Nil, 75.
Mohamed Rabeï eff., commis, immeubles libres, Min. des Fin.
Mohamed Rached eff., commis, serv. de la sécurité publique, Min. de l'Intérieur.
Mohamed Rached bey, avocat près les Trib. ind., Ch. Azbak, 4.
Mohamed Rached (Cheikh), imam de S. A. le Khédive.
Mohamed Ragab, doreur, Ch. el-Zaher.
Mohamed Ragheb, Dr, dentiste, Midan Bab el-Khalk.
Mohamed Ragheb Abdel-Malek, librairie, Ch. el-Halwagui.
Mohamed Rahmi eff., Saghk, vétérinaire, officier de Cavalerie au serv. de S. A. le Khédive.
Mohamed Ramadan, avocat près les Trib. Charieh, r. Darb Gamamiz, TÉLÉPH. 2483.
Mohamed Ramadan Guirgawi, bois de construction, Ch. Boulac.
Mohamed Rami eff., Youzb., corps Médical, Armée égypt.
Mohamed Ramzi eff., inspecteur, Min. des Fin.
Mohamed Rasem, tailleur, Bazar Mourour.
Mohamed Rassim bey, juge, Trib. mixte de 1re inst., TÉLÉPH. 1422.
Mohamed Refki eff., préparateur, école secondaire Khédivieh.
Mohamed Refik eff., huissier, Trib. ind. de 1re inst.
Mohamed Riad eff., doreur, Bab el-Khalk.
Mohamed Riad Afifi eff., avocat, r. Abdel-Aziz, 35.
Mohamed Riad eff., commis, attaché au Contentieux, Min. de la Justice.
Mohamed Riad eff., substitut au Parquet, Cour d'Appel ind.
Mohamed Rifaat pacha.
Mohamed Rifaat, courtier en immeubles, boul. Mohamed Aly.
Mohamed Rifaat bey, chef de bureau aux Wakfs Khédiviaux privés.
Mohamed Rifaat eff., substitut au Parquet du Trib. ind. de 1re inst.
Mohamed Rifaat Hafiz eff., Youzb., serv. des Magasins, Armée égypt.
Mohamed Rifay, prop. de la teinturerie au *Mont-Blanc* et repassage, Ch. Djellal pacha, 5.
Mohamed Rizk, nouveautés et tapis Ch. el-Ghouri.
Mohamed Rouchdi bey, sous-inspecteur, Min. de l'Instruction publique.
Mohamed Rouchdi bey, Dr, médecin en chef de la Police au Gouvernorat, Midan Bab el-Khalk, TÉLÉPH. 1879.
Mohamed Saad eff., écrivain à l'Imprimerie Nationale.
Mohamed Sabet eff., inspecteur des installations des eaux, serv. Traction, Chemins de fer.

Pour avoir de la Glace Cristallisée et Consistante
adressez-vous à la Cie FRIGORIFIQUE d'Egypte
Bureau de Vente: **Midan Tewfik, N° 5. — B.P. N° 971. — Téléphone N° 12-47**

Mohamed Sabri, tapissier, Ch. Mohamed Aly, 61.
Mohamed Sabri, tarbouchier, Ch. Abdel-Aziz.
Mohamed Sabri, manufactures et tapis, Ch. el-Achrafieh.
Mohamed Sabri eff., commis de 3me classe, Conseil des Ministres.
Mohamed Sabri bey, avocat, Ch. Abdine, 7.
Mohamed Saddik el-Kadi eff., ingénieur-mécanicien, serv. mécanique, Min. des Travaux Publics.
Mohamed Saddik eff., commis, 1er cercle d'Irrigations, Min. des Travaux Publics.
Mohamed Saddik el-Kholi, commis, trib. som. ind. du Mousky.
Mohamed Sadek eff., commis, contentieux, Min. des Fin.
Mohamed Sadek eff., m. a., serv. de Recrutement, Armée égypt.
Mohamed Sadek eff., Saghk., Corps Médical, Armée égypt.
Mohamed Sadek bey, avocat, r. Abdine, 45.
Mohamed Sadek Sabbour bey, juge, trib. ind. de 1re inst.
Mohamed Sadek Yehya bey, Kaïm., serv. du recrutement, Armée égypt.
Mohamed Safa el-Nagati eff., commis, serv. de la Comptab., Min. des Fin.
Mohamed Safwat, interprète, trib. mixte.
Mohamed Safwat eff., juge au trib. som. ind. de l'Esbékieh.
Mohamed Safwat bey, sous-chef de l'exploitation aux Chemins de fer.
Mohamed Saïd, avocat, Midan Madbouli, 10.
Mohamed Saïd eff., commis, Greffe, Trib. som. ind. d'Abdine.
Mohamed Saïd, nouveautés, Mouski.
Mohamed Saïd el-Chimi bey, moawen à la Daïra Khassa de S. A. le Khédive.
Mohamed Saïd eff., Youzb., serv. de Recrutement, Min. de la Guerre.
Mohamed Saïd el-Ezabi, substitut, trib. ind. de 1re inst.
Mohamed Saïd Halim pacha, S. A. le Prince.
Mohamed Saïd Nasr, commis-greffier, Trib. mixte de 1re inst.
Mohamed Saïd Sabet eff., m. t., 7me bataillon, Armée égypt.
Mohamed Saïd el-Sadati eff., commis, contrôle de la compt., Min. des Travaux Publics.
Mohamed Salama (Cheikh), prof. adjoint de droit musulman, école khéd. de Droit.
Mohamed Salama & Hussein frères, tapissiers, boul. Mohamed Aly.
Mohamed Saleh, libraire, r. Neuve.
Mohamed Saleh eff., commis au trib. som. ind. d'Abdine.
Mohamed Saleh, tapissier, Ch. Sikket el-Louboudieh (Hamzawi).
Mohamed Saleh eff., Saghk., serv. vétérinaire, Armée égypt.
Mohamed Saleh, vitrier, cristaux et glace, Ch. Mansour pacha.
Mohamed Saleh Helmi eff., Dr, médecin, Min. de l'Instruction publique.
Mohamed Saleh Hosni, à la chounah de Rod el-Farag du Banco di Roma.
Mohamed Saleh Moustafa eff., commis, Comptab. du Min. de l'Intérieur au Min. des Fin.
Mohamed Saleh Soleiman, menuisier ébéniste, Ch. el-Zaptieh.
Mohamed Salem, vins et liqueurs, confiserie, Ch. Gameh. el-Ahmar.
Mohamed Salem, confiserie, r. el-Fouatieh.
Mohamed Salem, prop. de la Pharmacie *Patriotique*, Ch. Khaïrate, 28.
Mohamed Sameh, Dr, dentiste, Ch. Mohamed Aly (Bab el-Khalk), 6.
Mohamed Sami eff., Bimb., serv. de Recrutement, Min. de la Guerre.
Mohamed Sami eff., commis, contributions directes, Min. des Fin.
Mohamed Sami Amin eff., Saghk., mamour du Kism du Mousky, serv. du Gouvernorat.
Mohamed Samy Kamel, Dr, médecin, Ch. el Gohari, 2
Mohamed Sassi el-Maghraby, libraire, pl. Ataba el-Khadra.
Mohamed el-Sawi eff., commis, Immeubles libres, Min. des Fin.
Mohamed el-Sayed, bicyclettes, Ch. Cheikh Rihane, 22.
Mohamed el-Sayed, sellier, Ch. Mohamed Aly, 103.

Retsina Hamburger & Cº
VIN BLANC DE TABLE
PATRAS-Grèce Maison fondée en 1846.

Mohamed el-Sayed, Dr, vétérinaire et maréchal-ferrant, Ch. Bostane, 25.
Mohamed el-Sayed bey, sous-directeur, école normale Nasrieh.
Mohamed el-Sayed (Cheikh), délégué du Mehkémeh Charieh au Trib. mixte.
Mohamed el-Sayed eff., chef-caissier à la Comptabilité aux Chemins de fer.
Mohamed el-Sayed eff., expéditionnaire, trib. mixte.
Mohamed Sayed, installations sanitaires, Ch. el-Abbassieh.
Mohamed Sayed Aly (Hag), tarbouchier, Ch. el-Komi.
Mohamed Sélim eff., commis de 1re classe, serv. vérification provinces et gouvernorats, Min. des Fin.
Mahamed Sélim, Dr, ex-médecin à l'adm. sanitaire, dom. r. Singuer el-Khazen (Helmieh el-Guedidah).
Mohamed Sélim eff., greffier, Cour d'Appel ind.
Mohamed Sélim, tabacs et cigarettes, Ch. Clot-bey.
Mohamed Séoudi, manufactures, tapis, etc., Mouski, TÉLÉPH. 2663.
Mohamed Serri, graveur et calligraphe, boul. Mohamed Aly, 99.
Mohamed Shams el-Din eff., sous chef de bureau, adm. Centrale, Min. de l'Instruction Publique.
Mohamed Sid Ahmed el-Hosseini, appareils d'éclairage, Ch. el-Estinaf.
Mohamed Sidki bey, conseiller à la Cour d'Appel ind.
Mohamed Sidki pacha, membre permanent du Conseil Législatif.
Mohamed Sidky & Co., tarbouchiers, Ch. Abdel-Aziz 36.
Mohamed el-Simri eff., commis, Contributions directes, Min. des Fin.
Mohamed Shoucri eff., commis division administrative, Min. de l'Intérieur.
Mohamed Sobh, A., coiffeur, Midan el-Faskieh, 20.
Mohamed Sobh, ferronnerie, Ch. Mohamed Aly, 27.
Mohamed Sobki bey, juge, Trib. ind. de 1re inst.
Mohamed Soliman eff., commis, de 1re classe, serv. mécanique, Min. des Trav. Publics.
Mohamed Soliman, ferronnerie et couleurs, Ch. el-Bostane, 3.
Mohamed Soubhi eff., Saghk., aide de camp de S.A. le Khédive.
Mohamed Soubki eff., Saghk., Artillerie, Armée égypt.
Mohamed Sourour bey, avocat, Ch. Zervudachi, 12, TÉLÉPH. 1452.
Mohamed Soultan eff., greffier, Cour d'Appel ind.
Mohamed Sultan eff., commis de 1re classe, bureau arabe, secrétariat du Conseil Législatif et de l'Assemblée Générale.
Mohamed Taher eff., prof., école secondaire Saïdieh.
Mohamed Taher Yawer eff., Youzb., 7me bataillon, Armée égypt.
Mohamed Talaat bey, Dr, médecin en chef, Min. de l'Instruction Publique, Ch. el-Mobtadian.
Mohamed Talayé eff., expéditionnaire au trib. mixte.
Mohamed Tewfik eff., greffier, Trib. som. ind. du Mousky.
Mohamed Tewfik eff., m.a., police du Min. des Finances au Min. de la Guerre.
Mohamed Tewfik eff., greffier, Cour d'Appel ind.
Mohamed Tewfik, cordonnier, Ch. el-Zaher, 51.
Mohamed Tewfik, tarbouchier, boul. Mohamed Aly.
Mohamed Tewfik eff., commis, immeubles libres, Min. des Fin.
Mohamed Tewfik, avocat, Ch. Cheikh Rihane, 42.
Mohamed Tewfik eff., commis, bureau européen, Min. des Aff. Etrangères.
Mohamed Tewfik eff., ingénieur du Tanzim, serv. Municipalités et commissions locales, Min. de l'Intérieur.
Mohamed Tewfik eff., directeur de l'école primaire Nahassine.
Mohamed Tewfik, dentiste, r. Neuve, 87.
Mohamed Tewfik, Dr, oculiste, Ch. Abdel-Aziz, 35.

THE MANURE COMPANY OF EGYPT.-S.A.
ENGRAIS NATURELS COMPLETS - POUDRETTES - ENGRAIS ORGANIQUES
LE CAIRE, 6, Rue el-Chérifein (près la National Bank).

Mohamed Tewfik eff., Youzb., Artillerie, Armée égypt.
Mohamed Tewfik, Dr, médecin, clinique Pharmacie Nassouhi, r. Mohamed Aly.
Mohamed Tewfik, marchand-tailleur, Ch. el-Mahdi.
Mohamed Tewfik Ahmed, avocat, Ch. el-Bosta, dom. Ch. Gameh el-Banat, 38.
Mohamed Tewfik Aly eff., commis, serv. du personnel, Min. de l'Intérieur.
Mohamed Tewfik el-Arab, inspecteur au Min. de l'Interieur.
Mohamed Tewfik el-Bamby eff., écrivain de la garde khédiviale.
Mohamed Tewfik el-Chazli eff., commis, Contentieux, Min. des Fin.
Mohamed Tewfik Chawky, agent du dépôt de Bein el-Sourein de l'Egypt. Salt & Soda Co. Ltd, dom. Zeïtoun, TÉLÉPH. 1590.
Mohamed Tewfik Chehab el-Dine bey, rentier, r. Mohamed Aly, 51, TÉLÉPH. 1172.
Mohamed Tewfik Darwich eff., commis 1re classe, bureau arabe, Conseil Législatif et Assemblée Générale.
Mohamed Tewfik el-Hakim eff., Saghk., serv. de Recrutement, Armée égypt.
Mohamed Tewfik Hammouda eff., commis, parquet, Cour d'Appel ind.
Mohamed Tewfik Hassan, coiffeur, Ch. Clot-Bey.
Mohamed Tewfik el-Hodari eff., ingénieur de la Daïra Khassa Khédiviale.
Mohamed Tewfik el-Mansi, commis, 1er cercle d'Irrigations.
Mohamed Tewfik Nessim bey, chef du parquet, Cour d'Appel ind.
Mohamed Tewfik el-Orabi, eff., archiviste-adjoint, Conseil des Ministres.
Mohamed Tewfik Raafat eff., commis, division administrative, Min. de l'Intérieur.
Mohamed Tewfik Ramzi eff., m. t., 3me bataillon, Armée égypt.
Mohamed Tewfik Rashwan, commis, serv. de la Sécurité publ., Min. de l'Intérieur.
Mohamed Tewfik Rifaat bey, conseiller. Cour d'Appel ind., TÉLÉPH. dom. 349.
Mohamed Tewfik Sakib eff., moawen serv. Admin., Gouvernorat.
Mohamed Tewfik Saleh, nég.-com., Ch. Mohamed Aly.
Mohamed Tewfik Salem, moawen, gare de Matarieh aux Chemins de Fer.
Mohamed Tewfik Séoudy, avocat.
Mohamed Tewfik Sidky, Dr, médecin, Ch. Guineneh el-Azz (Sayeda-Zénab.)
Mohamed Tewfik Sobhi eff., Youzb., infanterie de la Garde Khédiviale.
Mohamed Tewfik Zaher eff., juge au Trib. ind. de 1re inst.
Mohamed Tewfik el-Torgoman bey, directeur des écoles Wakfs el-Helmieh, daïra de S. A. la Khédivah-Mère.
Mohamed el-Thaoui, tapissier, Ch. Abdine, 21.
Mohamed Waguih eff., secrétaire particulier de S.E. le directeur général des Wakfs.
Mohamed Wahby eff., prof., école secondaire Tewfikieh.
Mohamed Wali, expéditionnaire au trib. mixte.
Mohamed Wasfi eff., prof. de mécanique et de dessin industriel, école khéd. des Arts et Métiers
Mohamed Wassif eff., traducteur à la Daïra Khassa Khédiviale.
Mohamed Yassin eff., ingénieur des Villes et Bâtiments du Sud, Min. des Travaux Publics.
Mohamed Yawar bey, Miralaï, chef de l'état-major de S. A. le Khédive.
Mohamed Yehia eff., commis, inspectorat du centre, Villes et Bâtiments, Min. des Trav. publics.
Mohamed Yehya, cuirs et peaux, fournitures pour cordonniers, Ch. Gameh el-Banat.
Mohamed Yousri eff., m. t., Artillerie, Armée égypt.
Mohamed Youssef bey, avocat près les Trib. ind., boul. Mohamed Aly, 45, TÉLÉPH. 318, dom. 1827.
Mohamed Youssef eff., sous-chef de la Comptabilité de la Daïra Khassa Khédiviale.
Mohamed Youssef eff., Youzbachi, service des Travaux au Ministère de la Guerre.

L'ASSICURATRICE ITALIANA
Compagnie d'Assurances contre les Accidents
Agents Généraux pour toute l'Egypte : ING. G. MARONI & C. CASES

Mohamed Youssef el-Baraguili eff., commis, serv. pour le casier judiciaire, Min. de la Justice.
Mohamed Youssef Chaker, vitrier, Ch. Clot-bey.
Mohamed Zahwi & Mahmoud Omar, bonneterie et quincaillerie, Ch. Hamam el-Talat, TÉLÉPH. 3172.
Mohamed Zaki eff., m.t., 16me bataillon, Armée égypt.
Mohamed Zaki eff., traducteur au secrétariat du Conseil Législatif et de l'Assemblée Générale.
Mohamed Zaki pacha (daïra), Ch. Tewfik.
Mohamed Zaki eff., inspecteur, Min des Fin.
Mohamed Zaki eff., Youzb., serv. des bateaux de S.A. le Khédive.
Mohamed Zaki Abdel-Meghid el-Hehyaoui, avocat, Ch. Mohamed Aly, imm. Moayad, TÉLÉPH. 702, dom. Zeïtoun.
Mohamed Zaki Goz, bois de construction, Ch. Taht el-Rabeh.
Mohamed Zaki el-Hakim eff., m.t., 6me Bataillon Infanterie.
Mohamed Zaki el-Ibradi eff., substitut au Parquet du Trib. ind. de 1re inst.
Mohamed Zaki Ismaïl, commis, immeubles libres, Min. des Fin.
Mohamed Zaki Mohamed, avocat, Ch. Mohamed Aly, 108, TÉLÉPH. 908.
Mohamed Zaki Moustafa eff., Youzb., 1er bataillon infanterie, Armée égypt.
Mohamed Zaki Moustafa, cigarettes, Ch. Abdel-Aziz, 2.
Mohamed Zaki Sabry bey, sous-directeur du Personnel et de la comptabilité au Min. de la Justice.
Mohamed Zaki Sirri, prof. d'arpentage et de génie rural, école d'agriculture.
Mohamed Zayan eff., m. t., 7me bataillon, Armée égypt.
Mohamed Zeid eff., greffier en chef, Cour d'Appel ind.
Mohamed Zohni eff., Bimb., serv. de recrutement, Min. de la Guerre.
Moharrem bey (pharmacie), Atalla Cassab prop., Midan Bab el-Khalk.
Moharrem Chahine pacha (daïra), Ch. Darb el-Gamamiz.
Moharrem, Dr Mohamed Labib, médecin chirurgien, Midan Bab el-Khalk, 4.
Moharrem Rifaat & Co., appareils d'éclairage et lampes, Ch. el-Attar, 4.
Mohbat, S. J., & Fils nég.-com., fournitures pour dentistes, Ch. Mousky, 32, TÉLÉPH. 2454, B.P. 1032.
Mohl, Ottmar von, commissaire-délégué d'Allemagne, Caisse de la Dette, dom. villa Mohl, Guézireh Land.
Mohsen Fauzi eff., rédacteur, Cabinet Turc de S.A. le Khédive.
Moïse Ibrahim Dwek & Co., bonneterie, Ch. Hammam el-Talat.
Mokattam (journal), Sarruf et Nimr rédacteurs-prop., Haret Fayed (Abdine), TÉLÉPH. 257.
Mokeas, Dimitri, prop. de la pâtisserie du *Monde*, Ch. Abdel-Aziz, 27.
Moktader el-Molk, S. E. Mirza Chafi Khan, ministre résident, agent diplomatique et consul général de Perse.
Moktataf (imprimerie et revue), Sarruf et Nimr rédacteurs-prop., Haret Fayed (Abdine), TÉLÉPH. 257.
Molakides, A., Ch. el-Saha, 4.
Molesworth, J. Hilton, Rev. M.A., chaplain All Saints Church, Ch. Madabegh.
Molho, Henri, sous-directeur de la Nile Land & Agricultural Co., dom. Midan Kasr el-Nil, TÉLÉPH. 2201.
Molin, Ad., entrepreneur, Ch. el-Manakh, 14.
Molin, Spiro L., chef d'appareillage, Cie. du Gaz, dom. Zeitoun.
Molkho, Vita, photographe, Midan el-Zaher.
Mollenkopf, Hermann, comptable de la Soc. anon. des Grands Garages.
Mollura, Sebastiano, forgeron, Ch. Aboul-Ela (Boulac), TÉLÉPH. 1857.
Molostvoff, G., juge, Trib. mixte de 1re inst.
Momdjian, H. Vahan, graveur et bijoutier, Ch. el-Makassis (Sagha).
Mondolfo, G., & Co., nég.-com., Ch. Soliman pacha, 33.
Mondolfo, Giovanni, entrepreneur, Ch. Koubri Kasr el-Nil, imm. Cassab.
Mondolfo, Jacques, secrétaire de la Soc. de Wadi Kom-Ombo, dom. Matarieh.

SOCIÉTÉ ANONYME DES GRANDS MAGASINS DE NOUVEAUTÉS
"AU PROGRÈS"
CAIRE — près du Crédit Lyonnais — CAIRE
CONFECTIONS POUR DAMES, TISSUS HAUTES NOUVEAUTÉS, BONNETERIE, AMEUBLEMENTS, BLANC, MERCERIE

Mondolfo, Joseph, agent de la National Insur. Co. of Egypt, av. de la Bourse, Savoy Chambres, TÉLÉPH. 2395.
Mondolfo, Marc, Ch. Chawarby pacha, 7.
Monfils, Louis, B.P. 1059.
Monique, Sœur Marie, supérieure, Asile des Vieillards, Choubrah, TÉLÉPH. 928.
Montandon, Justin, caissier, Cie du Gaz.
Montagu, C. F., inspecteur, Inspection Topographique, serv. de l'Arpentage, dom. Ch. Soliman pacha, 44.
Montagu, Eugénio de, ingénieur architecte, expert au Trib. mixte, Ch. Kantaret el-Dekka, 15 (Tewfikieh).
Montandon, Justin, caissier, Cie du Gaz.
Montaner, Jean, industriel, fabr. de sommiers métalliques à ressorts, Ch. Abbas, 67, B.P. 901.
Montazah Hotel, P. Nochos prop., boul. Clot-bey, TÉLÉPH. 591.
Montecorboli, Eugène, directeur du Banco di Roma, dom. Ch. Cheikh Aboul-Sebaa, 14.
Monteith Smith, R. E., directeur du serv. de la Presse et des Permis, Min. de l'Intérieur, dom. Meadi.
Montessori, Romolo, chez Me G. Privat, dom. pl. Bab el-Hadid, imm. Haggar.
Monteverde, Guglielmo, co-prop. du Théâtre Verdi, dom. Ch. Bab. el-Bahari.
Monti, F., coiffeur, Ch. Wagh el-Berka.
Monties, R., publiciste *Journal du Caire*.
Montini, E. P., prop. de la pharmacie *Italienne*, Ch. Taher, TÉLÉPH. 306.
Montobbio, E., chef stéréotypeur à l'Imprimerie Nationale, Boulac.
Montran, Riad, traducteur arabe, serv. des Antiquités égypt. et des Musées.
Monts-de-Piété Egyptiens, banque de prêts sur nantissements, Ch. el-Nouby, 13, (Jardin Rossetti), (voir page 344).
Monuments de l'Art Arabe (Comité de Conservation des), siège à l'Adm. des Wakfs (voir page 273).
Moor, Mlle Mary R., masseuse Rudolph Home.
Moore, H. C., directeur de l'Institut W. Schimmelpfeng, Ch. el-Manakh, 5, TÉLÉPH. 2068, dom. Zeitoun, TÉLÉPH. 12.
Moore, Bimb. R. L., officier d'état-major, Min. de la Guerre.
Moraitou, Mme D. A., sage-femme, Darb el-Enabah (Mohamed Aly).
Morana, Barone Vincenzo, chef de l'émargement, Caisse de la Dette.
Moratakis, Nicolas, cigarettes, r. Mohamed Aly.
Morcos Azmi & Tolba Mohamed, agents d'affaires, Ch. Nubar pacha.
Morcos Chenouda eff., commis, contrôle de la Comptab., Min. des Trav. publ.
Morcos, Dimitri, commis, bureau des états hypothécaires, Crédit Foncier, Ch. Hamdi, 21.
Morcos Fahmy, avocat, Ch. el-Manakh, 25, TÉLÉPH. 508, dom. 1293, B.P. 778.
Morcos Farag eff., greffier, Trib. som. ind. du Mousky.
Morcos Hanna eff., commis, serv. pensions, Min. des Fin.
Morcos Hanna, avocat, Ch. el-Faggalah, 7, TÉLÉPH. 1524, dom. 2519.
Morcos Jacob, commis à la Caisse du Crédit Foncier, dom. Ch. Hamdi, 21.
Morcos Mikhail, secrétaire de la douane du Caire.
Morcos Nakhla eff., commis à la Caisse, Min. des Fin.
Morcos, Nicolas, expéditionnaire au trib. mixte.
Morcos Roufail eff., commis de 1re classe, immeubles libres, Min. des Fin.
Morcos Youssef, expédit. au Trib. mixte.
Mordo, Benzion E., nég. de chaussures, Mousky, dom. Jardin Rossetti, imm. Bracale.
Mordo, David, prop. du *Bazar du Mousky*, jouets et bonneterie, Ch, Mouski.
Mordo, Isaac & Co., prop. de l'hôtel et restaurant *Palestine*, r. Mouski, 26.
Mordokh Dassa & Co., nég. en manufactures et commissions, Ch. Bibars (Hamzaoui), TÉLÉPH. 2660, B.P. 456.
Moreau, Félix, entrepreneur, Haret el-Haddarah (Abdel-Aziz).
Morel, François, pasteur de l'église Evangélique, TÉLÉPH. 259, B.P. 952, dom. Ch. el-Nimr, 5.

CHOCOLAT MENIER
VENTE PAR JOUR 60,000 KILOS

Morel, Mathilde, Ch. Koubri Kasr el-Nil, 7.
Morelli, Salvatore, cuivres et métaux, B.P. 2, dom. imm. Guirguis Boulos, Ch. Saptieh el-Barrani.
Morello, Ettore, architecte, Min. des Travaux Publics, dom. Ch. Aboul-Ela, imm. Finzi.
Moreno, M., encaisseur, Soc. de Bienfaisance Ahemla.
Morescanti, Sestillo, opérateur au Cinéma Pathé.
Morgan, Major C. K., dom. Ch. Wabour el-Miah, 4.
Morice bey, George, inspecteur en chef des Trib. ind., Min. de la Justice, dom. Koubbeh.
Moring & Co., bicyclettes et orthopédie, rd.-pt. Suarès, TÉLÉPH. 1826, atelier Haret el-Machhadi.
Morisson, Mme Vve, pension, Ch. Boulac, 9.
Morkos, G., à l'Agricultural Bank.
Morpurgo, Carlo, avocat, Ch. el-Madabegh, 35, TÉLÉPH. 1789.
Morpurgo, Enrico, comptable, dom. Ch. Bein el-Harat.
Morpurgo, F. B., inspecteur, serv. des Assainissements, Min. des Trav. publics.
Morpurgo, Gustave, de la maison Morpurgo & Co., TÉLÉPH. 1252, B.P. 44.
Morpurgo, Joseph, chef-comptable à la National Bank.
Morpurgo, Ugo, de la maison Morpurgo & Co., dom. Ch. el-Falaki, 37.
Morpurgo Ugo A., comptable au Comptoir de Vitrerie et de Miroiterie d'Egypte.
Morpurgo & Co., nég.-com., agents d'assur., Jardin Rossetti, TÉLÉPH. 1252, B.P. 114.
Morris, George, & Co., nég.-com., Ch. Gameh el-Banat, imm. Sarpakis.
Morris, M., comptable, chez Setton Friedmann & Co., Hoche Issa.
Morrow, Dr Moustafa Housni, médecin, Ch. Mousky, nouvel imm. des Wakfs.
Mortaghi, J.M., débit de vins et liqueurs, pl. ancienne Zaptieh.
Mortera, Aldo, de la maison G. L. Mortera, dom. Tadros Mansions, Ch. Gameh Charkass, 2.
Mortera, G. L., courtier en valeurs, Ch. Kasr el-Nil, 30, TÉLÉPH. 708, bourse 494, B.P. 739.
Mortage Co. of Egypt Ltd, Ch. Emad el-Dine (rd.-pt. Suarès), TÉLÉPH. 1211 (voir page 343).
Mortimer, A. A., nég. en vins, Ch. el-Maghrabi, 23, TÉLÉPH. 1383, B.P. 408, dom. Ch. Gameh Charkass, 13.
Morton, B., aide-inspecteur des mines, serv. de l'Arpentage.
Mory, G. R., chez Sulzer Frères, B.P. 1095.
Mosca, Hippolyte, avocat, boul. Abdel-Aziz, 29, TÉLÉPH. 507, dom. Ch. Soliman pacha, 13.
Moscato, A., coiffeur, salon *A l'Elégance*, Ch. el-Torbah (Abdel-Aziz).
Moschidès, A., directeur de l'Ecole Abet, dom. Maarouf.
Moschidès & Co., prop. du café *Ministrial Club*, Midan el-Lazoghli.
Moschoudi, S. Th., directeur de la maison Calleja & Co.
Moschoudi, Triandafillo, fabr. de dragées, confiseur, Darb el-Barabra.
Mosconas, Georges B., prop. du *Bazar Méditerranéen*, confections, r. Mouski.
Moscopoulos, Const., c/o Etabl. H. Raff.
Moscos, Jean, caissier à la Soc. An. des Brasseries d'Egypte.
Moscovakis, J. de, attaché à la Telephone Co. of Egypt, Ltd.
Moscovitch, Mme, couturière, Darb el-Guédid (Mouski).
Moscovitch, Ferd., c/o H. Bacharach & Co.
Moscovitch, R. & Co., imprimerie, Ch. Bein el-Sourein.
Moscovitch, Roberto, de la maison R. Moscovitch & Co.
Moscovitch, Ruben, c/o Kyriazi frères.
Mosé Tadros eff., commis, comptabilité centrale, Min. des Fin.
Moser, Ernest, chef-comptable chez Peyer Frères & Seeger.
Moser, R. C., directeur des Travaux, 2me cercle d'Irrigations, Min. des Trav. publ.
Moskous, Panayotti, bois de construction Midan el-Manchia.
Mosley, Miss K., Cecil House, Ch. Bostane.

M. Melachrino & Co's
FAMOUS CIGARETTES
Factories CAIRO-EGYPT & NEW-YORK

Mosquées (*voir à cette rubrique aux Profession*).
Moss, Miss, garde-malade, English Hospital & Victoria Nursing Home.
Moss, R. J., & Co., nég.-com., Ch. Gameh Charkass, 13, B.P. 945.
Mossely, B. L., dom. Ch. Kasr el-Nil, 5.
Mosseri, Dr A., médecin, clinique ophtalmologique, Ch. Zaky, 12.
Mosseri, Benoît M., avocat à la Cour, Ch. Zervudachi, 12.
Mosseri, Elie M., de la maison Mosseri & Co., Ch. el-Cheikh Aboul-Sebaa, 27.
Mosseri, Isaac A., avocat, Ch. el-Maghrabi, 28.
Mosseri, Isaac, de la maison J. N., Mosseri fils & Co., Ch. Aboul-Sibaa, TÉLÉPH. dom. 584.
Mosseri, Jack N., de la maison Mosseri & Co., dom. r. Emad el-Din.
Mosseri, Jacques M., de la maison J. M. Mosseri & Co., dom. Tewfikieh.
Mosseri, J. M., & Co., banquiers, Ch. el-Maghrabi, imm. Manusardi, TÉLÉPH. 1822, B.P. 1395.
Mosseri, Joseph D., ingénieur électricien, r. des Bains, B.P. 865, dom. Ch. Zaki, 12.
Mosseri, Jos., économant central, Min. des Fin., dom. Bab el-Louk.
Mosseri, Joseph M., agent de change, Ch. Cheikh Aboul Sabaa, B.P. 527, dom. Ch. Soliman pacha, 7.
Mosseri, Joseph N. bey, de la maison J. N. Mosseri fils & Co., vice-président de la Communauté Israélite, Ch. el-Cheikh Aboul-Sibaa.
Mosseri, Joseph N., & Co., banquiers, agents d'assur., Ch. Cheikh Aboul-Sibaa, 23, TÉLÉPH. 363.
Mosseri, Joseph Vita, associé de la maison Mosseri & Co., Ch. el-Cheikh Aboul-Sebaa.
Mosseri, Mme Louna, sage-femme, Ch. Zaher, 77, TÉLÉPH. 2175.
Mosseri, Moïse, au Banco di Roma.
Mosseri, Maurice J., de la maison Mosseri & Co.
Mosseri, Umberto, de la maison Mosseri & Co., dom. r. Soliman pacha.
Mosseri, Victor M., ingénieur, architecte agronome, Ch. Cheikh Aboul-Sibaa.
Mosseri bey, Vita, de la maison J. N. Mosseri fils & Co., dom. Ch. Soliman pacha, 9, TÉLÉPH. 515.
Mosseri, Zaki, caissier-payeur au Comptoir National d'Escompte de Paris.
Mosseri & Co., banquiers, Ch. el-Cheikh Aboul-Sebaa, 23, B.P. 988.
Motor Car Agency, W. S. Gabrial & Co., automobiles, Ch. Soliman pacha, 26.
Motor Union Insurance Co. Ltd, r. Madabegh, 21, TÉLÉPH. 2682.
Mott, Roland, chef-comptable de l'Egyptian Markets, dom. Zeïtoun.
Mouati, Christo, débit de vins et liqueurs, boul. Clot-bey.
Moubarak Bichara eff., écrivain, serv. des Antiquités égypt. et des Musées, dom. Ch. el-Ramli, 21.
Moubayed, George M., ingénieur, 1er Cercle d'Irrigation, Min. des Trav. publics.
Moudirieh de Guizeh, Guizeh (voir page 224). TÉLÉPH. 279.
Moucadem, Albert, B.P. 1397.
Mouelhi, Mohamed bey, chef de la section administrative aux Wakfs, TÉLÉPH. dom. 1534.
Mouftah, Mohamed Amin, manufactures, Ch. el-Aschrafieh.
Mouftahar (hôtel), Ch. el-Madrastein, TÉLÉPH. 2393.
Moughrabi, F. & Co., prop. de la Nouvelle épicerie *Au Bon Marché*, Ch. Doubreh, 5.
Mougrabi, M., photographe, r. Mouski.
Mould, George, chez Lipton Ltd.
Moulins Français (Soc. Anon. des), Boulac, B.P. 86.
Moumdjis, P., de la maison N. Giacomoglou & P. Moumdjis & Co.
Moundjis, Michel, caissier chez Nestor Gianaclis Ltd, Choubrah.
Mounira (pharmacie) Sayéda Zénab.
Mourabas, K., directeur artistique de la Société Philharmonique Hellène.
Mourad Assabgui, expéditionnaire de 3me classe au trib. mixte.

Propriétaires de maisons, "chounah", villas, Hôtels, Banques, etc., adoptez les Enduits ignifuges
"ASBESTIC"
Devis / Prix / Plans } chez M. CASORIA, Agent général pour l'Egypte et le Soudan, CAIRE
G. RICCALDONE SANTO & Co, Concessionnaires Généraux, CAIRE

Mourad, Dr Ayoub, médecin aux Chemins de fer, Ch. Makar bey, 5 (Faggallah), TÉLÉPH. 2417.
Mourad Farag eff., avocat près les Trib. ind., Darb el-Enabah (Ch. Mohamed Aly), TÉLÉPH. 910.
Mourad Guindi, chemiserie et bonnetterie, Mousky.
Mourad pacha, M., rentier, Darb-el-Saada, (Hamzaoui).
Mourad Mohamed, prop. du café et bar *Gaieté*, Ch. Fagallah, 17.
Mourad Sid Ahmed eff., sous-directeur du serv. judiciaire des Trib. ind., Min. de la Justice.
Mourad Sourour, marchand-tailleur, boul. Abdel-Aziz, 6.
Mourad Zaher & Co., prop. du restaurant *Capitale*, boul. Clot-bey.
Mouradian, Réthéos, lithographe, Ch. Mohamed Aly.
Mourafetli, Oreste, lithographe, Ch. el-Teraa el-Boulakieh, dom. Ch. Aboul-Ela, 74.
Mouratiadis, Michel, agent de la Crown Brewery (Ibrahimieh), Haret el-Ocely, B.P. 1157, dom. Ch. Cheikh Aboul-Sebaa, 14.
Mourès, Daniel, expéditionnaire au trib. mixte.
Mourès, Fernand, chef du serv. technique à l'Imprimerie Nationale.
Mourès, Mme V., chambres meublées, Ch. Boulac.
Mouri, Bohor, épicier, Ch. el-Zaher, imm. Gamgoum.
Mouricas, Arist., prop. de la Brasserie et Restaurant *Aristomène*, r. Bab el-Bahari, TÉLÉPH. 2006 et av. Boulac, TÉLÉPH. 3301.
Mourou, Abdel-Kérim eff., bureau d'Irrigations, Min. des Travaux Publics.
Mourou, Mohamed Tewfik eff., chef du bureau de copie, bureau européen, serv. adm., Min. des Travaux Publics, Vieux-Caire.
Moursi Abou Salem, céréales, Ch. Sahel.
Moursi Gelal eff., Youzb., serv. de Recrutement, Armée égypt.
Moursi Haridi, coiffeur, Ch. Soliman pacha, 44.
Moursi Ibrahim eff., ingénieur-adjoint, 2me Cercle d'Irrigation, Min. des Travaux Publics.
Moursi Ibrahim eff., Saghk., serv. des Magasins, Armée égypt.
Moursi Mohamed eff., commis, Contentieux, Min. des Fin.
Moursi Mohamed, cordonnier, Ch. Darb el-Gamamiz.
Moursi Mohsen (Cheikh), prof., école secondaire Saïdieh.
Moursi Mourad Ismaïl, m. a., serv. des approvisionnements, Armée égypt.
Moursi Rachwan eff., sous-chef de bureau, Min. de l'Instruction Publique.
Moursi Saïd Ahmed, bicyclettes, Ch. Mohamed Aly.
Moursi Sidki eff., commis, serv. Municipalités, Min. de l'Intérieur.
Moursi Youssef eff., aide-caissier, Trésorerie, Min. des Fin.
Mouscouris Frères, distillerie, boul. Clot-bey, 32.
Moussa Abou Kamar eff., prof., école secondaire Saïdieh.
Moussa Aly el-Haddad, entr. de décoration et appareils d'éclairage, Ch. el-Fouatieh.
Moussa Esmat bey, inspecteur, Min. de l'Intérieur, dom. Helouan, TÉLÉPH. 26.
Moussa el-Efranghi, bijoutier, Sagha.
Moussa, G., à l'Agrilcultural Bank.
Moussa Gadallah eff., Saghk., mamour du Kism de Choubrah au Gouvernorat.
Moussa Gozlan, estimateur à la Douane.
Moussa Habak, cigarettes, Ch. Clot-bey.
Moussa Hassan, vitrier, boul. Clot-bey.
Moussa Khouri Zakharia eff., m. a., Corps Médical, Armée égypt.
Moussa Marzouk, bijoutier, Sagha.
Moussa, N., à l'Agricultural Bank.
Moussabini, Pierre, chez D. P. Mac Gillivray, Ch. Soliman pacha, 12, TÉLÉPH. 2359, B.P. 1261, adresse privée Cercle Athlétique.
Moussakitis, Georges, menuisier, Ch. Kasr el-Aïni.

PASTILLES VALDA
Incomparables pour la gorge, les bronches et les poumons

Moussali, F., à l'Agricultural Bank.
Moussali, F. H., dom. Ch. el-Maghrabi, 21, TÉLÉPH. 2643, B.P. 1163.
Moussali, L., gérant de la Pharmacie Française.
Moussalli, Ahmed Hassan, denrées coloniales, Ch. Darb el-Ahmar, TÉLÉPH. 839.
Moussalli, Michel, prop. de la Pharmacie *Française*, pl. Ataba el-Khadra, TÉLÉPH. 336.
Moussally, Basile Joseph, Ch. Kasr el-Nil, 50, TÉLÉPH. dom. 2227.
Moussally bey, Dr S., médecin chirurgien, Pont de Koubbeh, TÉLÉPH. Z. 35.
Moussekian, Armenak, fondeur en bronze, Ch. Gheit el-Nouby.
Moustafa Abbassi, marchand-tailleur, boul. Mohamed Aly, 45.
Moustafa Abdallah eff., commis, serv. du Contentieux, Min. de l'Intérieur.
Moustafa Abdel-Ghani, bijoutier, Sagha.
Moustafa Abdel-Rahman & S. Habib, antiquités et curiosités, Khan Khalil, TÉLÉPH. 1581.
Moustafa Abdel-Razek eff., prof., école normale Nasrieh.
Moustafa Achri eff., Youzb., directeur de la Fanfare d'Infanterie, Min. de la Guerre.
Moustafa Ahmed (Hag), sellier, Ch. Mohamed Aly, 111 et 108.
Moustafa Ahmed eff., secrétaire du trib. som. ind. d'Abdine.
Moustafa Ahmed, coiffeur, boul. Mohamed Aly, 137.
Moustafa Ahmed Hemeida (Cheikh), membre du Grand Mehkemeh Charieh.
Moustafa Akad, expéditionnaire de 3me classe au trib. mixte.
Moustafa Aly, forgeron-mécanicien, boul. Mohamed Aly.
Moustafa Aly Nour el-Akkad, passementier, Ch. Charrawi el-Barrani.
Moustafa Amin, doreur, Ch. Khairate, 15.
Moustafa el-Azhari eff., ingénieur en chef 2me Cercle d'Irrigation.
Moustafa Bahgat eff., m. a., serv. des approvisionnements, Armée égypt.
Moustapha Bayoumi, bijoutier, Sagha.
Moustafa Choucri eff., commis, Contributions Directes, Min. des Fin.
Moustafa Darwiche eff., commis, vérification des administr., Min. des Fin.
Moustafa bey el-Dib, nég. en essences, parfumeur, Hamzaoui, B.P. 45 Ghourieh, dom. Al-Azhar.
Moustafa el-Enani (Cheikh), prof., école normale Nasrieh.
Moustafa Ezzat, avocat aux Cours ind. et mixtes, r. Abdel-Hakk el-Sombâti, 3.
Moustafa Fahmi eff., m. a., serv. du Recrutement, Armée égypt.
Moustafa Fehmi pacha, K.C.M.G., Ch. Mansour, TÉLÉPH. dom. 2451.
Moustafa Fahmi, avocat près les Trib. ind., Ch. Darb el-Gamamiz.
Moustafa Fathy bey, juge au trib. mixte.
Moustafa Fawzi eff., aide-caissier, trésorerie, Min. des Fin.
Moustafa Fikri eff., m. t., 3me bataillon, Armée égypt.
Moustapha el-Gamal, peintre-décorateur, Ch. Wagh el-Berka.
Moustafa Ghaleb bey, maître des cérémonies de S. A. le Khédive.
Moustafa Gheneim, estimateur à la Douane.
Moustafa el-Gourabi, publiciste.
Moustafa Habib Moustafa eff., Youzb., serv. des Approvisionnements, Armée égypt.
Moustafa Hemeida eff., commis, Delta Barrage, Min. des Travaux publics.
Moustafa Hamdi eff., commis, inspecteur du Centre, Delta, Min. des Travaux publics.
Moustafa Hassan, tarbouchier, Ch. el-Abbassieh.
Moustafa Hassan Khadr, denrées coloniales, Midan el-Faskieh, 16, TÉLÉPH. 3144.
Moustafa Hassib eff., commis, serv. de la Comptab., Min. de l'Intérieur.
Moustafa Hemeida (Cheikh), membre du Mehkémeh Charieh.
Moustafa Hussein, menuisier, Ch. Kantaret el-Lekafar.
Moustafa Hussein el-Saman, épicier, Ch. el-Torbah, 19.
Moustafa Ibrahim eff., officier, école secondaire Tewfikieh.

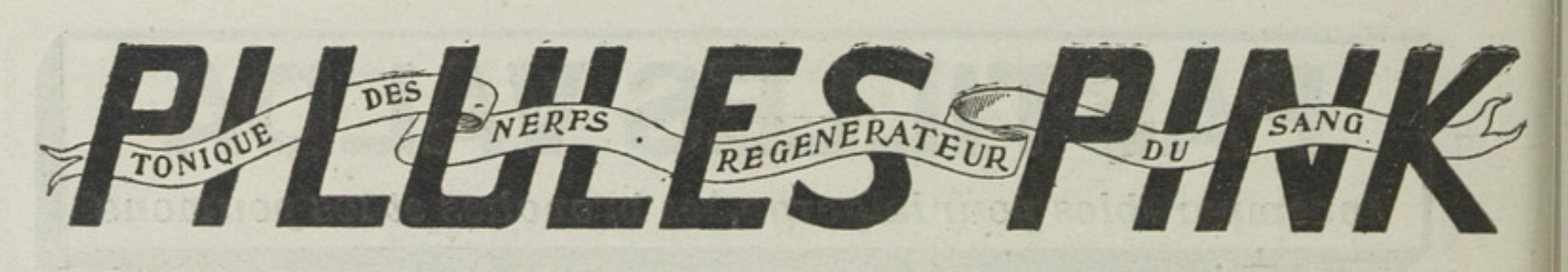

Moustafa Ibrahim, caissier à l'Imprimerie Nationale.
Moustafa Ibrahim, passementier, Ch. Gameh el-Banat.
Moustafa Islam, & Co., nég.-com., Ch. Mohamed Aly.
Moustafa Ismaïl & Co., fabr. de cuirs et peaux, tannerie, Ch. Fahmy, TÉLÉPH. 1137, B.P. 176.
Moustafa Izz el-Din eff., Youzb., Corps Médical, Armée égypt.
Moustafa Kamel eff., commis au Trib. som. ind. d'Abdine.
Moustafa Kamel Fadel pacha, S.A. le prince.
Moustafa Khalil eff., m. a., Artillerie, Armée égypt.
Moustafa el-Leissy, prop. du café de la *Citadelle*, Midan el-Manchia.
Moustafa Loutfi eff., expéditionnaire, trib. mixte.
Moustafa Loutfi eff., rédacteur, Cabinet turc, de S. A. le Khédive.
Moustafa Loutfy (Cheikh), publiciste, Journal *Al-Moayad*.
Moustafa Maher pacha, commissaire-égyptien, Domaines de l'Etat, TÉLÉPH. 731.
Moustafa Mahmoud, repasseur et blanchisseur, Ch. Khaïrate.
Moustafa Mahmoud el-Attar, manufactures, Ch. el-Attar, 6.
Moustafa el-Masri, expéditionnaire, trib. mixte.
Moustafa Mohamed, cordonnier, Ch. Gameh el-Banat.
Moustafa Mohamed eff., commis, immeubles libres de l'Etat, Min. des Fin.
Moustafa Mohamed eff., commis à la Comptab. du Min. des Travaux Publics, Min. des Fin.
Moustafa Mohamed, tarbouchier, Ch. Mohamed Aly, 92, TÉLÉPH. 905.
Moustafa Mohamed, tapis d'Orient et curiosités, r. Neuve.
Moustafa Mohamed eff., juge, Trib. ind. de 1re inst.
Moustafa Mohamed el-Nachar, m. t., officier d'infanterie, Garde Khédiviale.
Moustafa Mohamed el-Raï, m. a., officier d'infanterie, Garde Khédiviale.
Moustafa Mohamed el-Saada eff., nég. en tarbouches, Ch. Ghourieh, TÉLÉPH. 1265, B.P. 56 Ghourieh, dom. Abbassieh.
Moustafa Moukhtar eff., commis, Trib. ind. 1re inst.
Moustafa Mounib eff., Youzb., serv. des Travaux, Armée égypt.
Moustafa Moussa (Hag), boucher, Ch. el-Khaïrate, 19.
Moustafa Nada eff., m. t., Artillerie, Armée égypt.
Moustafa Naguib bey, substitut, parquet du Trib. mixte de 1re inst.
Moustafa el-Nahas bey, juge, Trib. som. ind. d'Abdine.
Moustafa Nasr eff., commis, Insp. du Centre, Delta, Min. des Trav. publics.
Moustafa Nour el-Din, expert en écritures et cachets agréé au Trib. mixte.
Moustafa Rached, sous-inspecteur des Kouttabs, Min. de l'Instruction Publique, TÉLÉPH. 201.
Moustafa Rachid bey, rentier, TÉLÉPH. 201, B.P. 256, dom. Ch. el-Mobtadyan, à côté de la gare de Sayeda.
Moustafa Ragab, cordonnier, Ch. el-Chaouine.
Moustafa Rahmi eff., commis, serv. de l'Enregistrement, Min. des Fin.
Moustafa Ramadan, horloger, r. Neuve.
Moustafa Riad Abdel-Khalek eff., mamour de la 2me section des Wakfs.
Moustafa Riad eff., Youzb., serv. de Recrutement, Armée égypt.
Moustafa bey Riaz, directeur prop. de la Grande Ecole Tahdirieh, Darb el-Saada, 12, TÉLÉPH. 1596.
Moustafa Saad eff., commis, serv. Enregistrement, Min. des Fin.
Moustafa Sabri bey, docteur en droit, publiciste, Ch. Sayeda Zenab.
Moustafa Sabri, école Khédiviale de Droit, Ch. Sayeda Zenab, 26.
Moustafa Sabri eff., ingénieur-adjoint, 2me cercle d'Irrigation.
Moustafa Sabri, nouveautés, tapis, merceries et soieries, Mouski.
Moustafa Sabri eff., commis, serv. paiement Pensions, Min. des Fin.

LA CLEF de cet ANNUAIRE c'est la TABLE des MATIÈRES qui est à LA FIN du volume

Moustafa Sadek eff., commis, serv. paiement Pensions, Min. des Fin.
Moustafa Sadek eff., m. a., 16me bataillon, Armée égypt.
Moustafa Safwat bey, inspecteur sanitaire divisionnaire à l'Hygiène publique.
Moustafa Saleh eff., commis, serv. paiement Pensions, Min. des Fin.
Moustafa el-Sayed, de la maison Ibrahim Hanna & Moustafa el-Sayed.
Moustafa Sobhi eff., commis, Delta Barrage, Min. des Travaux publics.
Moustafa Soliman, sellier, boul. Abdine.
Moustafa Soliman Niazi eff., conservateur aux sections arabe et turque à la Bibliothèque Khédiviale.
Moustafa Taher eff., prof. de physique et de chimie, école des Arts et Métiers.
Moustafa Youssef el-Arif, relieur, Ch. Bein el-Sourein.
Moustafa Zohni eff., officier d'ordre, école secondaire Khédivieh.
Moustafa el-Zohri (Cheikh), reviseur, section littéraire, Imprimerie Nationale.
Moustakas, Dr Jean, oculiste, Ch. Fakhry pacha (Mouski).
Moustakas, Dr Lambros, médecin-oculiste, r. Fakhry pacha.
Moustakas, N., avocat, Haret el- Soufi, 4,
Moutadel (Al), journal quotidien arabe, Aziz S. Saab directeur-prop., Ch. Abdel-Aziz, 18, TÉLÉPH. 2513.
Moutran, Antoine, inspection des serv. de la ville du Caire, Min. des Trav. publ.
Mouxouris, D. G. & Co., denrées coloniales Haret el-Ocely, 9.
Mouzouris, A. E., prop. de la boulangerie *Savoy*, Darb el-Barabrah (Mouski), TÉLÉPH. 597.
Movessian, A., photographe, pl. Ataba el-Khadra.
Movsessian, Armenag, fonderie, Ch. Dessouki.
Moyal, Dr Simon, médecin, Abbassieh.
Moyal, Simon,chemises et cravates,Mouski
Mucciardi, N., employé à la Deutsche Orientbank.
Mufarrij, Assaad, nég.-com., Ch. Bein el-Sourein, TÉLÉPH. 2787.
Muhlberg, H., B.P. 1001.
Muhlberg, Jacques, ingénieur agronome, c/o A. Mayer & Co., Mouski.
Muhlberg, Maurice, avocat, Ch. el-Saha, 2, TÉLÉPH. 104, B.P. 1001.
Muhr, H., coiffeur, manicure et parfumeur, Ch. el-Manakh, 25, TÉLÉPH. 409.
Mulla, Ahmed eff., chef de bureau à la Comptabilité du Min. des Trav. publics au Min. des Fin.
Muller, Benjamin, commissaire français aux Domaines de l'Etat, dom. Zeitoun.
Muller, Edward, ingénieur, r. el-Hawiati, 12.
Muller, Karl, éditeur de l'Egyptische Korrespondenz, bureau et dom. Ch. Cotta, 5, B.P. 186.
Muller, Lina, diaconesse directrice du Kinder Garten, école Allemande.
Muller, Max, agence de voyages, Ch. Kamel (près du Shepheards), dom. Zeïtoun.
Muller, Otto, secrétaire de Mr. W. Pelizaeus, dom. Ch. el-Borsa, 4 (Tewfikieh).
Müller, W., chirurgien-masseur, pédicure, Ch. el Borsa, 5, imm. Gianaclis, TÉLÉPH. 237.
Mulli, Vittorio, horloger, boul. Clot-bey.
Mun Gavin, W. F., prof. d'anglais, école khéd. de Droit, Turf Club.
Munafò, G., imprimeur et reliure, r. Achmawi, 6.
Munari, Dino E., agent pour passages, Khedivial Mail, Lloyd Autrichien et Sudan Government Rlys & Steamers, Ch. Kamel, 5, directeur général de l'Assoc. égypt. pour favoriser le Tourisme, TÉLÉPH. 2126, dom. Square Halim pacha, 4.
Munari, Ettore, comptable de la Soc. de Bienfaisance Italienne (bureau Prof. Sampaolo).
Munch, Pierre (✿ A), fondé de pouvoirs, Comptoir National d'Escompte de Paris.
Munier, Henri, bibliothécaire au serv. des Antiquités égypt. et des Musées.
Muntz, C.A., chef-adjoint de l'Exploitation aux Chemins de Fer, dom. Guezira House, TÉLÉPH. 1235, Turf Club.
Munz, Eberhard, tapissier-décorateur, Haret Fayed, 8.
Muraccioli, Antoine, huissier, Trib. mixte.

Si vous toussez prenez des **PASTILLES PONCELET**
Recommandées par les Médecins

Muraccioli, Ignace, commis, serv. des Emprunts, Crédit Foncier.
Muraccioli, T., expéditionnaire au trib. mixte.
Muray, George, ingénieur du tanzim, serv. des Municipalités et commissions locales, Min. de l'Intérieur.
Murison, Dr Alexandre, médecin, sous-chef du serv. Médical aux Chemins de fer, médecin légiste du Consulat de Grande Bretagne et de l'hôpital Victoria des Diaconesses, Ch. Emad el-Dine, imm. S de la Soc. belge-égypt., TÉLÉPH. 361.
Murray Bros & Legge, nég.-com., Mousky, TÉLÉPH. 1963, B.P. 1078.
Murray, G.W., inspecteur, inspection topographique, serv. de l'Arpentage, dom. Ch. Soliman pacha, 44.
Muscat, Goubran bey, propriétaire, Ch. Abbas, imm. Muscat.
Muscat, Habib bey, propriétaire, Ch. Abbas, imm. Muscat.
Musées (*voir pages 112 et 113*).
Musée (revue bi-mensuelle) Georges L. Arvanitaki directeur, Haret el-Awayed, TÉLÉPH. 2373.
Musella, Gaëtano, encaisseur, à la Cie. du Gaz.
Musicò, Salvago S., directeur de la maison U. di G. Luzzato, rd.-pt. Suarès, dom. r. Aboul-Ela, 41.
Mussalli, Abdallah, de la maison Abdallah & Georges Mussalli, dom. q. Sakakini (Daher).
Mussalli, George, de la maison Abdallah & Georges Mussalli, dom. q. Sakakini (Daher).
Mussalli, Abdallah & Georges, nég.-com., Ch. Dessouki, B.P. 230.
Mussally, Mlle Esmé, garde-malade, Zeïtoun, TÉLÉPH. 35.
Musséri, Simon M., avocat, Ch. el-Maghraby, derrière l'hôtel d'Angleterre, TÉLÉPH. 84.
Musso, Mme Vve Marie, dom. Ch. el-Manakh, 22.
Musso, Ugo, sous-chef de la distribution aux Postes, dom. Ch. el-Manakh, 22.
Musso, Dr Umberto, médecin, Ch. el-Manakh, 22, TÉLÉPH. 1984.
Musso, Ulrico, à la National Bank, dom. Ch. el-Manakh, 22.
Mustacchi, Enrico chez Rieti & Co., dom. Ch. Zervudachi, 1.
Mustacchi, Gino, chef du change, National Bank, dom. Ch. Zervudachi, 1.
Mustacchi, Leone, directeur de la maison Rieti & Co., dom. Ch. Zervudachi, 1.
Mutuelle du Commerce, de l'Industrie et de l'Agriculture, Cie d'assur., M.D. Coconis & Co agents, Ch. Boulac, 8. TÉLÉPH. 2499.
Mutuelle des Employés de Banques et des grandes administrations publiques et privées du Caire, Ch. Chérif, 6, TÉLÉPH. 2698 (voir page 395).
Mutuelle de France et des Colonies, Cie d'assur. (vie), I. Nahum agent, Ch. Emad el-Dine, 1, (Haret el-Mach Hadi).
Mutuelle Lyonnaise, Cie. d'assur. Goraïeb frères agents, Haret el-Chawarby TÉLÉPH. 1595.
Myassard, C. H., agent général de la Stearns Visible Typewriter, Ch. el-Manakh, 12, dom. pl. Abdine, 20.
Myassard, Michel, manager, de la Stearns Visible Typewriter, Ch. el-Manakh, 12, dom. pl. Abdine, 20.
Mylonas, Zacharie, chef du Portefeuille et du Change au Banco di Roma.
Myr, R., & Co., tailleurs, av. Boulac, 6.
Myrialaki, Geo., prop. de *The British Pharmacy*, Meadi, près du Caire.
Myrides, N., gérant de la pharmacie Gelato.

N

Naaman Abinader, secrétaire de la Soc. de bienfaisance Maronite.
Naar, Joseph, ferronnerie-quincaillerie et mercerie, Ch. Mohamed Aly, 150.
Nabaouia, Mlle Moussa, institutrice à l'Université Egyptienne.
Nabihé Husny, sage-femme, Ch. el-Moubtadian, 53, TÉLÉPH. 1829.
Nabki, Anis Mikhaïl, mercier et cordonnier, r. Neuve.
Nacalapoulo, A. J., prop. de l'épicerie de la *Bourse*, Ch. el-Zaher, 45.

HUILE DE HOGG de FOIES FRAIS de MORUE
NATURELLE et MÉDICINALE
La plus Active, la plus Agréable; la Préférée des Médecins

Nacamuli, Cesana & Terni, nég.-com., agents d'assur., Ch. Mansour pacha, TÉLÉPH. 293, B.P. 1274.
Nacamuli, I. E., nég.-com., Ch. Cheikh Aboul-Sibaa, 14, TÉLÉPH. 1911, B.P. 533.
Nacamuli, M., émargeur, Caisse de la Dette.
Nacamuli, R., ingénieur, Ch. Manakh.
Nacamuli, Dr Victor, médecin, clinique r. Mouski, 32, dom. Ch. Doubreh, 5, TÉLÉPH. 122, B.P. 182
Nacamuli, Victor Emmanuel, de la maison Nacamuli, Cesana & Terni.
Naccache, Ayoub Nicolas, attaché à The Upper Egypt Irrigation Co., dom. Choubrah, 15.
Naccache, G. & N., (succrs.), magasins Pétot, nouveautés, Ch. el-Bosta, B.P. 16.
Naccache, Pierre & H. Homsy, entrepreneurs, Ch. Nubar pacha, 18, B.P. 494.
Nachati, Dr Ibrahim, médecin, Ch. el-Faggalah, 30.
Nachati, Eng. Joseph G., ingénieur civil aux Chemins de fer P. W. D., dom. av. Choubrah.
Nachati, Dr Raphael, oculiste, Ch. el-Faggalah, 30, dom. av. de Choubrah.
Nached Ghoubrial eff., sous-chef de bureau, immeubles libres, Min. des Fin.
Nached Naguib, entrepreneur et installations sanitaires, Ch. Aboul Ela (Boulac), TÉLÉPH. 1261, dom. Ch. el-Mansi (Daher).
Nachou, Georges, expéditionnaire de 3me classe au trib. mixte.
Nackson, R. Z., nég. en vins et liqueurs, huile et bière, Saptieh, 35, TÉLÉPH. 2308.
Nacmias, Léon, nég.-com., agent d'assur., Hamzaoui, B.P. 647.
Nacouz, Chev. Rescallah, au Consulat d'Italie.
Nada, Joseph, avocat, r. Neuve, TÉLÉPH. 916, dom. 1190, B.P. 804.
Nadâb, Basile George, vicaire général du Patriarcat copte-catholique.
Nadel, Bernard, directeur de la maison Buys-Badollet, dom. Ch. Emad el-Dine, Khedivial Building B., B.P. 574.
Nadel, Hermann, pianiste, Ch. Emad el-Din, Khedivial Building B. B.P. 251.
Nadel, Jacques, dom. Ch. Sabri, 12.
Nadel, Louis, prop. de la *London Pharmacy* Ch. Kamel, TÉLÉPH. 273, dom. Ch. Emad el-Din, Khedivial Bldgs. B
Nader, Mme Victoria, sage femme, Haret Kenissat el-Arman (Mousky).
Nadi, Mahmoud eff., magasinier de l'Imprimerie Nationale, Saptieh.
Naeff, Emile, ingénieur en chef de la maison Sulzer Frères, dom. Ch. Guinenet el-Mussalas, B.P. 1095.
Nafilyan, Léon, architecte, Ch. Cheikh Aboul-Sebaa, 10, TÉLÉPH. 1215.
Nafilyan & Kazandjian, architectes, Ch. Cheikh Aboul Sebaa, 10 TÉLÉPH. 1215.
Nagati, Aly bey, entrepreneur, Ch. Kasr el-Nil, 5.
Nagati, Mahmoud bey, ingénieur du Palais d'Abdine, Saptieh.
Nagati, Mohamed (Cheikh), moufti des Wakfs.
Naggar, Affif & Co., agents de change, Ch. Emad el-Dine, TÉLÉPH. 1783.
Naggar, Aly bey, rentier, Choubrah.
Naggar, B. J., chef-caissier à la National Bank.
Naggar, Dr Elie, médecin chirurgien, assistant à l'Hôpital Italien *Umberto I.*, Ch. Cheikh Aboul-Sebaa, 16, TÉLÉPH. 617.
Naggar, Elie, fondé de pouvoirs, Eastern Omnium Ltd, commis principal chez E. E. Wenger, agent de change à la Bourse Khéd., dom. Daher.
Naggar, Felix J., Ch. Koubri Kasr el-Nil, 15.
Naggar, Georges, bureau de vérification. Adm. des Gardes-côtes, dom. Ch. Zananiri, 8 (Choubrah).
Naggar, Zaki, banquier, Ch. el-Maghraby, Calcutta Buildings, dom. r. Daher (Abbassieh).
Naggiar, A., courtier et agent de change, rd.-pt. Suarès, 3, TÉLÉPH. 1361.
Naggiar, A., à l'Agricultural Bank.
Naggiar, Abr., caissier chez Suarès fils & Co., dom. Ch. el-Falaki.
Naggiar, Amédée, à la National Bank.
Naggiar, B. N., de la maison B.N. Naggiar & Co.
Naggiar, B. N., & Co., nég.-com., B.P. 206.

G. SÜSSMANN
Mouski Street — CAIRO — P. O. Box 344
JEWELLER — OPTICIAN — WATCHMAKER

Naggiar, Mme Flory, Ch. Soliman pacha, 33.
Naggiar, H., à l'Agricultural Bank.
Naggiar, Habib F., pharmacien, Ch. Abdine, 17.
Naggiar, Dr Khalil, médecin, Ch. el-Bawaky, 12.
Naggiar, Khalil, & Co., nég.-com., Midan Souk el-Kanto, 32.
Naggiar, Marc, fondé de pouvoirs, Eastern Omnium Trust Ltd, dom. Ch. Sabbagh, 111, (Boulac).
Naggiar, Nasrallah, entrepreneur, Ch. Birket el-Rathle.
Naghib Youssef Sayour bey, directeur du secrétariat, Domaines de l'état.
Naguib Fawzy eff., accountant, Sudan Govt., War Office.
Naguib Guindi eff., commis, serv. municipalités et commissions locales, Min. de l'Intérieur.
Naguib Hanna eff., accountant, Sudan Govt., War Office.
Naguib Dr Mahfouz, médecin de l'hôpital de Kasr el-Eini, clinique Ch. Bab el-Bahr, dom. Ch. Mikhaïl Gad (Fagallah), TÉLÉPH. 2204.
Naguib, Saïd, chef de bureau à l'Agricultural Bank.
Naguib Wahba, avocat, Ch. Mohamed Aly, 142.
Naguib & Elias Guirguis, prop. de The *Anglo-German Engineering Stores*, Ch. Bab el-Hadid.
Nahabedian, G. G., cordonnier, Ch. Gameh el-Banat.
Nahabedian, Partik, bonneterie, mercerie et articles d'Orient, r. Neuve, B.P. 346.
Nahal, Antoun, chez Me Joseph Nada, dom. Darb el-Guinénah, 6.
Nahal, Choucri eff., commis au Contentieux, Min. de l'Intérieur.
Nahal, G., commis, Bureau des Archives, Crédit Foncier.
Nahal, Lazare, attaché à l'Imprimerie de la Soc. anon. égypt. de Publicité, dom. r. Darb el-Guinénah, 7 (Mousky).
Nahas, Elias eff., expéditionnaire, trib. mixte.
Nahas, Halil, mercerie, Mouski.
Nahas, Jean, draperies, étoffes et tissus, Ch. Nubar pacha, 8.
Nahas, John, B.P. 845.
Nahas, Jos. bey, avocat, Ch. Faggalah, 42. TÉLÉPH. 1549.
Nahas, Joseph, expéditionnaire, serv. électrique, Cie du Gaz, TÉLÉPH. 1549.
Nahas, Mahmoud Khalil, quincaillerie et couleurs, Ch. Gameh el-Banat, 30.
Nahas, Néguib, avocat, r. Abdel-Aziz, 29.
Nahas, S. G., administrateur-directeur de la Banque égyptienne de Commerce.
Nahas, S. & N., & Co., nég.-com., r. Neuve, TÉLÉPH. 1679, B.P. 707.
Nahas, Victor eff., commis, Immeubles libres, Min. des Finances.
Nahas, Youssef, avocat, Ch. el-Maghrabi.
Nahman, Alfred, de la maison Eug. Nahman, Ch. Emad-el-Dine, 14.
Nahman, E., commis, serv. des Emprunts, Crédit Foncier.
Nahman, Eug., directeur et administrateur de la Soc. Gén. d'Electricité et de Mécanique, Ch. Emad el-Dine, 14, TÉLÉPH. 538 B.P. 683.
Nahman, Maurice, caissier en chef, Crédit Foncier, Ch. Aboul Sebaa, 20.
Nahman, Maurice, & Co., antiquités, Ch. Cheikh Aboul-Sebaa, 20.
Nahman, Max, au Banco di Roma.
Nahman, Raphaël Robert, électricien, appareils d'éclairage, Ch. Boulac.
Nahman, Vittorio, chez Suarès Frères & Co., Ch. Kasr el-Nil.
Nahmias, David Moussa, c/o Etabl. Orosdi-Back, bureau arabe.
Nahmias, J., au Banco di Roma.
Nahmias, Marc, avocat à la Cour, Ch. Abdine, 45, TÉLÉPH. 2450, dom. Ch. Soliman pacha, 3.
Nahmias, M., cigarettes, Ch. el-Maghrabi.
Nahmias, Moïse L., inspecteur de la *Friedrich Wilhelm*, TÉLÉPH. 1359, B.P. 1286, dom. Ch. Nubar pacha.
Nahmias, Salamon, chef-comptable, banque Mosseri & Co., TÉLÉPH. 1282, B.P. 1221, dom. Ch. Soliman pacha, 3.
Nahmias Brothers, nég.-com., Darb el-Saada, TÉLÉPH. 2803, B.P. 1245.

Samakia Hamburger & Co
VIN ROUGE FONCÉ DE TABLE
PATRAS-GRÈCE Maison fondée en 1846.

Nahoul, Dr Assaad, médecin, Fagallah.
Nahoum, Michel, Ch. Abdine, 35.
Nahoum, M. & Co., neg.-com., B.P. 989.
Nahum, Clément, courtier en immeubles, Ch. el-Maghrabi, 26.
Nahum, Dino Juda, dépôt d'encres et articles en gros pour papeteries et imprimeurs, Ch. Mohamed Aly, imm. Moayad, B.P. 940.
Nahum, F., sous-chef caissier, Crédit Foncier, dom. Tewfikieh.
Nahum, I., export. et classement de dechets de caoutchouc et de drap, Ch. Emad-el-Dine, 1 (Haret el-Mach Hadi), B.P. 757.
Najar, Albert, directeur de l'Egyptische Hypotheken Bank, dom. Ch. Printania, TÉLÉPH. 3277.
Najar, Haïm, de la maison H. M. Najar & Co., dom. r. Tour Zina (Daher).
Najar, H. M., & Co., banquiers, nég-com., Ch. el-Maghrabi, 26 et Hamzawi, TÉLÉPH. 792 et 2894, B.P. 393.
Najar, Moïse, de la H. M. Najar & Co, dom. r. Sabri, 24 (Daher).
Nakache Sayed (Hag), nég. en cuivre, Ch. el-Nahhasin, dom. Haret el-Roum.
Nakhla Costandi eff., commis, vérifications des Administr., Min. des Fin.
Nakhla Kilada eff., commis à la comptab. des Gardes-Côtes, Min. des Fin.
Nakhla Sab el-Leil, secrétaire, Insp. du Centre, Delta, Ministère des Travaux Publics.
Nakhla Tadros eff., inspecteur du Min. des Fin.
Nakhnoukh Wanis bey, bijoutier, Ch. el-Nahhasin.
Nalamandaris, G., prop. du café et bar *Transvaal*, Ch. el Fagallah.
Nallino, Dr. C. A., prof., Université égyptienne.
Nalpas (pension), Ch. Deïr el-Banat, 2.
Nalpas, Louis P., agent acquéreur de la Cie d'assur. Rossia.
Nalpas, Marie, professeur de piano, Poste Restante.
Nalpas, Paul, nég.-com., Ch. Abbas, 67, dom. Ch. Deïr el-Banat, 2, B.P. 908.
Namé, E., émargeur, Caisse de la Dette.
Namé, G., commis archiviste serv. Mécanique, Min. des Travaux publics.
Namé, Michel, correspondant de l'Egyptian Bonded & Warehouses Co Ltd.
Namek, Farid eff., aide-secrétaire, bureau du Conseiller, Min. de l'Intérieur.
Namer, Jos. & Co., articles divers, Ch. Sultan el-Saheb (Hamzawi).
Namour, Anis, de la maison Namour, Chahyne & Co., dom. Ch. Khalig, (Daher).
Namour, Chahyne & Co., nég.-com., produits soudanais, export. de gomme arabique, Ch. Gameh el-Banat, 62, TÉLÉPH. 613, B.P. 608.
Nani, David, gérant de la pharmacie des *Pyramides*, Ch. Clot bey.
Naoum Guergues eff., chef du bureau des colis (ville), Poste locale.
Nardi (pharmacie), Alex. Kaïser prop., Ch. el-Khalig, (Mouski), TÉLÉPH. 926.
Nardi, Enrico, & Co., nég.-com., nég. en liqueurs, Ch. Zervudachi, 8, TÉLÉPH. 2591, dom. Ch. Kasr el-Nil, 40.
Narouz, A. G., chef du serv. de la Vérification, bureau central des Gardes-Côtes, dom. Ch. Birket el-Ratl, 26 (Faggalah).
Narouz Hanna, cordonnier, chemises, vins tabacs, boul. Clot-bey, 32.
Naseef Ghobrial el-Sennorsi & Co., banquiers, nég.-com., Ch. el-Manakh, 19 B.P. 290, TÉLÉPH. 2792.
Nasi, Giovanni, coiffeur, prop. du salon *Au Reveil*, boul. Clot-bey, 11.
Nasmann, Mme, sage-femme, ruelle de l'hôtel du Nil.
Nasr el-Adly (Cheikh), chef reviseur, section littéraire, Imprimerie Nationale.
Nasr Nasr eff., écrivain, serv. des Antiquités égypt. et des Musées.
Nasr Neemat eff., officier, école secondaire Tewfikieh.
Nasr Rizkallah eff., m. a. katib, serv. de Recrutement, Armée égypt.
Nasr & Bittar, prop. du restaurant *Al-Lewa*, Ch. Wagh el-Berka, 82.
Nasra, A. E., machines agricoles et industrielles, hydrauliques et hydraulogiques, Midan Bab el-Hadid.

ANIODOL LE PLUS PUISSANT ANTISEPTIQUE
ni caustique, ni toxique, ne tachant pas.
POUR TOUS USAGES : SOINS DES YEUX. HYGIÈNE DE LA FEMME, ETC

Nasra, Dr Alexandre bey, médecin, accoucheur, Midan Suarès, 3.
Nasra, Gabriel G., ingénieur civil, E.P.C., Ch. Doubreh, 6, TÉLÉPH. 1564
Nasra, Néguib E., & Co., nég.-com., et nég. en papier et carton, r. Jardin Rosetti, 9, B.P. 96, dom. Fagallah.
Nasrallah el-Burgi eff., Youzb., Corps Médical, Armée égypt.
Nasrallah, Hanna pacha, conseiller, Cour d'Appel ind., dom. Choubrah.
Nasri, Joseph, dom. Zeïtoun.
Nasri, L. S., serv. des titres, Anglo-Egyptian Bank.
Nasri, Garoué, prop. de la pharmacie *Saptieh*, Ch. Saptieh, TÉLÉPH. 2188.
Nasri, R. P. Joseph, curé, église Ste Famille, culte copte catholique.
Nasri & Pascal Eid Sabbagh, agents d'affaires et courtiers en immeubles, Ch. Zervudachi, 10.
Nassar & Hajj, antiquités et curiosités, Khan Khalil.
Nasser Alfred, remisier à la Bourse.
Nasser, Nicolas, & Co., nég. com., draps en gros, Mousky, TÉLÉPH. 1488, B.P. 536.
Nassif Abdou eff., ingénieur-adjoint, Delta Barrage, Min. des Travaux publics.
Nassif Badawi & Michel Seidah, courtiers d'immeubles, Ch. Zaher.
Nassif Bichara el-Faraouni, Youzb., Artillerie, Armée égypt.
Nassif, Georges, avocat, Ch. Abdel-Aziz.
Nassif, Michel, avocat, Ch. Fagallah, 7, TÉLÉPH. 3190, B.P. Faggalah 36.
Nassif bey, Nicolas, sous-directeur, recouvrements aux Domaines de l'Etat, TÉLÉPH. dom. 1482.
Nassif, Périclès, avocat, Ch. el-Manakh, 5, TÉLÉPH. 2508.
Nassif, Philippe, avocat, Ch. el-Fagallah, 7, TÉLÉPH. 727, B.P. Faggalah 36.
Nassif Tadros eff., commis, contentieux, Min. des Fin.
Nassim, M. Hassan, tarbouchier, r. Neuve.
Nassouhi (pharmacie), Mohamed Nassouhi prop., Ch. Abdel-Aziz, 36, boul. Mohamed Aly et Midan Sayeda Zenab, TÉLÉPH. 769.
Nassouhi el-Zeinabia (pharmacie), Mohamed Aly Nassouhi prop., Midan Sayeda Zenab.
Nassour, Spiro, employé chez Me S. Jureïdini, dom. Ch. Fagallah.
Nastry, Mme Suzanne & Co., blanchisseurs, Ch. Deïr el-Banat, 4.
Natalicchio, Pietro, sellerie et carrosserie, Ch. Djélal pacha.
Nathan, B., & Co., manufactures, export. de produits soudanais, agents d'assur., Ch. Bibars (Hamzaoui), TÉLÉPH. 914, B.P. 452.
Nathan, David & David Cohen, prop. de la maison *A la Belle Lingerie*, Ch. el-Bawaki.
Nathan, Fred., de la maison B. Nathan & Co., Hamzaoui.
Nation, A. C., sous-inspecteur, Min. de l'Intérieur.
National Assurance Co. of Ireland, G. Marcus & Co, G. Padova & Co succrs agents, Hoche Issa (Mousky).
National Bank of Egypt, Ch. Kasr el-Nil, 35, TÉLÉPH. direction 60, B.P. 671, succursale Mouski, imm. propre, TÉLÉPH. 1318, B.P. 897 (voir page 343).
National Electrical Stores, appareils d'éclairage et électricité, Ch. Nubar pacha, 6.
National Hotel, P.E. Hergel prop., Ch. Soliman pacha, 28, TÉLÉPH. 1543, B.P. 930.
National Hotels & Residences Co., Ch. el-Nemr, 3, TÉLÉPH. 2356 (voir page 374).
National Insurance Co. of Egypt, Joseph Mondolfo agent, av. de la Bourse, Savoy Chambers, TÉLÉPH. 2395.
National Mutual Life Association of Australasia Ltd.
National Provincial Plate Glass Insur. Co. Ltd, F. W. Cuming & Co directeurs, Ch. Kamel, 7.
Nationale (La), Cie d'assur. incendie, S. Petsaly agent, Ch. el-Madabegh, 44, (vie), Louis Causse agent, Ch. el-Manakh, 19.
Nationale (pension), Gustave Ad. Villforth prop., Ch. Kasr el-Nil, 34 et Ch. Chawarby pacha, 4 et 5, TÉLÉPH. 2200.

PASTILLES DU Dr FAYÈS
A LA SULFOCAÏNE
Souveraines contre la Toux, la Bronchite et les maladies de la Gorge et du Larynx.
3, rue du 4 Septembre, Paris. Dépôt chez tous les Droguistes d'Egypte

Nationale (pharmacie), Mohamed Kazim prop., Ch. el-Saliba, TÉLÉPH. 1774.
Nationale de Stettin (La), Cie d'assur., Florio Sullam & Co agents, Hamzaoui, 10.
Nationale Suisse de Bale, Cie d'assur., L. Tassart agent général, Ch. Madabegh, 42, TÉLÉPH. 1736, B.P. 856.
Native Mechanical Co., appareils, pompes, tuyaux en fonte, pl. Bab el-Hadid.
Naudi, L., chef-comptable de la Fayoum Light Railways Co.
Naudslay, J., inspecteur général de la ligne Louxor-Assouan aux Chemins de fer.
Naus, H., directeur général de la Soc. Gén. des Sucreries et de la Raffinerie d'Egypte, et administrateur-délégué de la Soc. égypt. d'Irrigation, TÉLÉPH. dom. 487.
Nawade, Dr H., médecin, Ch. Clot bey.
Nawawi, l'Hon. (Cheikh) Hassouna, membre permanent du Conseil Législatif.
Nazim, Dr Mohamed, inspecteur sanitaire en second des Wakfs, clin: r. Darb el-Gamamiz, 14, dom. r. Darb el-Saada.
Nazmi, Dr Abdel-Aziz bey (✿ A), médecin en chef de la clinique de Boulac des Wakfs, prop. du journal *El-Hekma*, Ch. Tourkah el-Charki (Nasrieh), TÉLÉPH. 2549, B.P. 950.
Neal Mc Clemanham, Rev., professor in theological seminary, American Mission.
Neal, Miss, missionary teacher, American Mission.
Neau, F., prop. de la *Teinturerie Moderne*, Ch. el-Madabegh, 15.
Nechwaty, Ibrahim Ahmed, bois de construction, Ch. Taht el-Rabeh.
Nécom, Mme Yole, leçons de piano, Haret Emir el-Hussein, 1 (Moh. Aly,) B.P. 1211.
Nectarios, Archev., métropolitain de Memphis, vicaire représentant de S. B. le patriarche grec-orthodoxe.
Nederland & Rotterdamsche Lloyd, Cie de navigation, F. Th. Van Vloten & Co agents, Ch. el-Maghrabi, 5.
Nédourian, A.B., ingénieur des constructions civiles, E.P.C. au serv. des Ponts aux Chemins de fer, dom. Ch. Zaki, 2.
Nefussy, L., attaché à l'Institut W. Schimmelpfeng.
Negami, Mohamed Reda, nég. en indigo, r. Neuve.
Neghib Bahri bey, rentier, Ch. Chérifein, 6, TÉLÉPH. 520.
Neghib Youssef Younes eff., m. a., Corps Médical, Armée égypt.
Negm, J., serv. Change, Deutsche Orientbank.
Negri, Cesare, doreur, galvanoplastie, et nickelage, Ch. Elfi bey, B.P. 1211, dom. Haret el-Amir Hussein, 1 (Mohamed Aly).
Negro, G., prop. de l'hôtel de *Londres*, Haret el-Zahar.
Néguib Atta, propriétaire, nég. en manufactures, soies et mercerie, Ch. Mousky, TÉLÉPH. 1496, dom. Ch. Zohni, 12 (Daher).
Néguib Elias eff., commis, serv. Pensions, Min. des Fin.
Néguib Fahmy eff., commis, immeubles libres, Min. des Fin.
Néguib Fahmi bey, sous-chef des Marchandises, Exploitation, Chemins de Fer, TÉLÉPH. dom. 1529.
Néguib Farag, mercier, boul. Clot-bey.
Néguib Ghannami eff., commis, contentieux, Min. des Fin.
Néguib Ghattas, manufactures, r. Neuve.
Néguib Goubran eff., écrivain de 4me classe du Conseil des Ministres.
Néguib Iskandar, inspecteur de la 4me section aux Télégraphes.
Néguib Iskandar eff., commis, bureau des Archives, Min. des Fin.
Néguib Khalil Haddad eff., m. a., pharmacien, Armée égypt.
Néguib Mahfouz, Dr, médecin de l'hôpital de Kasr el-Aïni.
Néguib Mikhail, ingénieur-adjoint, Delta Barrage, Min. des Trav. Publics.
Néguib Mikhail eff., commis, contributions directes, Min. des Fin.
Néguib Mikhail eff., commis, Matières, Min. des Fin.
Néguib Mitri, prop. de la librairie et imprimerie *El-Maaref*, Ch. Faggalah, 9, TÉLÉPH. 2897.
Néguib Saad, mercier, Mouski.

Machines à écrire SMITH PREMIER
GRANDS PRIX PARIS 1900 — BRUXELLES 1191
Seuls Dépositaires: THE TYPEWRITERS IMPORT Co OF EGYPT
P.O.B. 729 Telephone 15-07

Néguib Sarkis eff., commis à la Comptabilité des Gardes-Côtes au Min. des Finances.
Nehmad, Zaki D., chez Fahmy H. Wissa, dom. r. Sakakini pacha, 1 (Daher).
Neighbors, M., missionary teacher, American Mission.
Neimari, Youssef, bijoutier, Ch. Nahassine.
Nelli, prof. Ernesto, sous-directeur à l'école secondaire italienne.
Némaat Hanem (Daïra), Ch. el-Maghraby.
Nemetallah, Ernest, chef de bureau du Conseil des Ministres.
Nemetallah, Joseph, nég.-com., fournitures d'imprimerie, Ch. el-Madabegh, B.P. 1177.
Nemetallah Tahan eff., Bimb., Corps Médical, Armée égypt.
Nemetallah & Schibli, imprimerie, Ch. el-Madabegh, 39.
Nemr, S.L., cordonnier, r. Neuve.
Néoclis, Pattas, prop. de la chandellerie *Iméneo*, Ch. el-Bendaka, 11.
Neophitos, Archimandrite, supérieur du couvent grec-orthodoxe St-Georges.
Nessib Abdel-Rahman eff., (Cheikh), grand cadi du Grand Mehkemeh Charieh.
Nessib Georges, Tibshaïrani eff., Youzb., Corps Médical, Armée égypt.
Nessib Youssef Baroudi eff., Youzb., corps médical, Armée égypt.
Nessim Abdel-Malek eff., commis, serv. de la Comptab., Min. de l'Intérieur.
Nessim Fahmy, expéditionnaire au trib. mixte.
Nessim Farag, avocat, boul. Abdel-Aziz, 4.
Nessim Saïd eff., commis, immeubles libres, Min. des Fin.
Nessim Wahbi, expéditionnaire au trib. mixte.
Nestor Gianaclis Ltd, cigarettes, Ch. Kamel, TÉLÉPH. 347, fabr. Jardin Ciccolani (Choubrah), TÉLÉPH. 1155 et 2582 (voir page 375).
Netherlands, Cie d'assur. (incendie), Ferrero & Co agents, r. de l'église catholique, B.P. 845.
Neuchatel Asphalte Co. Ltd, Ch. Sahel el-Guelal, TÉLÉPH. 1107.
Neues Kalisyndikat G. m. b. H., D.P. Mangos directeur, essais sur les engrais, r. Bakrieh (Daher).
Neumann, I., ingénieur-constructeur, prop. de l'atelier *Akribia*, Ch. Dawawine, 36.
Neumann Youssef Karagoula eff., m. a., Corps Médical, Armée égypt.
Neuville, Paul, directeur du contentieux, Soc. des Sucreries et de la Raffinerie d'Egypte, r. Mourad, 1.
Nevell, Georges, constructeur-mécanicien, bureau Ch. Saptieh, dépôt Sahel Ghélal, TÉLÉPH. 1949.
Nevelstein, A., peintre, Jardin Rosetti.
Nevrouze, Dr Agop, médecin, Ch. Soliman pacha, 44.
New American Pharmacy, A. Gebara prop., Ch. el-Maghraby, 28, TÉLÉPH. 900.
New Anglo-American Dispensary, Ernest J. Stramotas, prop., Ch. el-Maghraby, 2, TÉLÉPH. 1111.
New Anglo-Egyptian Pharmacy, Const. Voutzadopoulos, Zeïtoun, TÉLÉPH. 74.
New Bar, Spezzeropoulo Frères prop., pl. de l'Opéra, TÉLÉPH. 77.
New Bera American Diamond Palace, Elias B. Gourdji prop., Mousky.
New Boulac Dispensary, M. Haki prop., Ch. Aboul-Ela, TÉLÉPH. 1847.
New Central Pharmacy, J Eliahou Mizrakee & Ibrahim Zaky prop., Ch. Kasr el-Nil, 55 TÉLÉPH. 630.
New Economical Building Material Co., Cohen, Merenda & Co., Ch. el-Torguemane, 5.
New English Dispensary, G. Haggi Basilio prop., pl. de l'Opéra, TÉLÉPH. 162, B.P. 276.
New Guizeh Farm Dairy, Ch. Cheikh Hamza, 10.
New Hotel, Zeitoun, TÉLÉPH. Z. 3.
New Khedivial Hotel, Jean P. Voclès, Ch. Nubar pacha, 2, TÉLÉPH. 1572, B.P. 139.
New Khedivial Pharmacy, Constantin A. Lazaridis prop., Ghamrah, TÉLÉPH. 615.
New London Pharmacy, E.M. Sciama prop., Ch. Soliman pacha, 30, TÉLÉPH. 2758.
New Mahroussa Bar, Ch. Madabegh, 1.

ENCRES D'IMPRIMERIE
CH. LORILLEUX & Cie - PARIS
LE CAIRE *Représentant:* M. VASCO BIGIAVI P.B. 249

New Manchester House, bonneterie, chemiserie, chapeaux, articles de voyage, parfumerie et chaussures, Ch. el-Maghrabi.
New National Pharmacy, A. Manda prop., Ch. el-Madabegh, 9, TÉLÉPH. 2505.
New Sanitary Office, Jules Schutz, installations sanitaires et matér. de construction, Ch. Nubar pacha, 2, TÉLÉPH. 957.
New Scotland Pharmacy, L. Peridis prop., Midan el-Faskieh, 6.
New St. Georges Bar, Ch. el-Madabegh, 13.
New Universal Pharmacy, Mme Vve O. Climatianos prop., Ch. Koubri Kasr el-Nil, 27, TÉLÉPH. 551.
New Victoria Dispensary, S. Cassab prop., Ch. Emad el-Dine, 21, TÉLÉPH. 779.
New-York (La), Cie d'assur., W. Hubner agent, Ch. Abbas, 81, B.P. 792.
New-York Export & Import Co of New-York, Fix & David agents, r. el-Bosta, 3, TÉLÉPH. 865.
Newhouse, F., directeur des Travaux, Insp. gén. de Conversion des Bassins.
Newton, E., chef-correcteur, Imprimerie Nationale.
Nezavdal, Rodolphe, directeur de l'Austro-Orientalische Handels, A.-G.
Niazi, Dr Ahmed eff., dentiste, Mouski, 60.
Niazi, Ismaïl bey, sous-directeur, Min. des Affaires Etrangères.
Nichanian, R., desinnateur aux Chemins de Fer de l'Etat, dom. r. Fagallah, Haret Ahmed Nafy, 4, B.P. Fagallah 34.
Nicholl, E. B., & Co., nég-com., Ch. Gameh el-Banat, B.P. 1110.
Nicolacopoulo, Léonida, cigarettes, boul. Clot-bey.
Nicolaï, H. Charles, dom. N.-A/ 341, av. de la Basilique (Héliopolis).
Nicolaï, Pierre, huissier, Trib. mixte.
Nicolaïdis, Constantin, de la maison Cin Nicolaïdis & Co., dom. Tewfikieh.
Nicolaïdis, Cin, & Co., *Au bon Fumeur*, cigarettes, Midan el-Faskieh, 2, B.P. 1027.
Nicolaïdes, D. M., entrepreneur, Square Halim, 1.
Nicolaïdis, N. K., chef-comptable à la Banque d'Athènes.
Nicolaïdis, S. frères, prop. de la *grande épicerie de Paris*, Ch. Galal pacha.
Nicolakaki, Alexandre A., distillerie, boul. Mohamed Aly, 150.
Nicolakakis, A., cigarettes, Haret el-Ocely.
Nicolakakis, A., prop. de l'*Obelisk hotel*, Matarieh, TÉLÉPH. Z. 39.
Nicolaki, Ch. G., & Brother, prop. de la *Starlight Cigarettes Manufactory*, Ch. Kasr el-Aïni.
Nicolaou, Athanase, prop. du bar et restaurant *Sémiramis*, Ch. Wagh el-Birka.
Nicolaou, Emmanuel, épicerie et bar, Ch Taht el-Rabeh.
Nicolaou, Evangelos, prop. de la boulangerie *Centrale*, Ch. Wagh el-Birka, 64.
Nicolaou, Georges, café, Ch. el-Saha, 29.
Nicolaou, Jean H., prop. de la confiserie et pâtisserie *Mahroussa*, Ch. Cheikh Rihane.
Nicolaou, P., coiffeur, Mouski.
Nicolaou, V., épicier, Ch. el-Zaher, 77.
Nicolas, Attia, expéditionnaire de 3me classe au trib. mixte.
Nicolas Boutros eff., commis à la comptab. des Gardes Côtes, Min. des Fin.
Nicolas, Costandi, bijoutier, Sagha.
Nicolas Henein eff., commis, vérification provinces et gouvernorats, Min. des Fin.
Nicolas Rizkallah, administrateur du journal *Al-Ahram*.
Nicolas Saad & Co., fournitures pour cordonniers, Ch. Gameh el-Banat.
Nicoletopoulos, Ant., ciments, Ch. Abdel-Aziz, 22.
Nicoletopoulos, Th., café moka, Nouveau Bazar, TÉLÉPH. 2684.
Nicoll, Michel J., F.Z.S., M.B.O.U., directeur-adjoint du Jardin Zoologique, Ghizeh.
Nicolopoulo, Aristidi, distillerie, Darb el-Barabra.
Nicolucci, E., commis, bureau des archives, Crédit Foncier, dom. r. Clot bey, 32.
Nicolucci, F., expéditionnaire, Trib. mixte.
Nicotimos, Dr B., dentiste, pl. Ataba el-Khadra, imm. Wakfs.

WINDSOR HOTEL
ALEXANDRIA
Facing Sea, Recently refitted- Lift. Electric Light.
Restaurant, American Bar, Billiard, The Only English Hotel in Alexandria Rates from P.T.40.

Nicoullaud, Horace, agent des Messageries Maritimes, conseiller du commerce extérieur de la France, TÉLÉPH. 392, B.P. 877, dom. Ch. el-Maghraby, 9.
Niego, E., de la maison M. Hilal & E. Niego.
Nikitaïdis, Nicolas, épicerie et confiserie, pâtes alimentaires, Ch. Mouski, TÉLÉPH. 101, B.P. 579.
Nikitaïdis, Nikita, prop. de l'*Ancien Eldorado*, café-concert, Ch. el-Roueï, 14.
Nil (Bar du), Ch. el-Mahdi.
Nile Cold Storage Co., (Soc. Anon.) Ch. Boulac, TÉLÉPH. 1335 (voir page 375).
Nile Express Steamers Co., Ch. el-Manakh, 23.
Nile Land & Agricultural Co., Ch. Soliman pacha, 14, TÉLÉPH. 1717, B.P. 484, (voir page 350).
Nile Mission Press, rd.-pt. Aboul Ela (Boulac), TÉLÉPH. 717.
Nile Transport Co. Ltd, Ch. el-Maghrabi, 44, TÉLÉPH. 369 et 1392 B.P. 89, (voir page 376).
Nile Valley Electric Co., W. Wanke & Co., installations et appareils électriques, bureau technique d'électricité, Ch. el-Manakh, 27, TÉLÉPH. 783, B.P. 1471,
Nimat Moukhtar, S.A. la princesse (daïra), Ch. el-Borsah, 9.
Nimmo, Archibald J., au trib. mixte.
Nimmo, Charlon John, à la Cie des Eaux (atelier).
Nimr, Farès, co-prop. des journaux *Al-Mokattam et Al-Moktataf*, Haret Toubgi (Abdine), dom. Ch. Emad el-Dine, imm. S. de la Soc. belge-égypt.
Nisbet, W. S., sous-secrétaire général aux Chemins de fer, Guiza & Turf Club.
Nissaire-Faragallah & Co., tourist agents, Ch. Zervudachi, 12, TÉLÉPH. 1352.
Nistri, Enrico, entrepreneur de peintures et décorations artistiques, Ch. Kasr el-Nil, 46, vis-à-vis Head Quarters, TÉLÉPH. 1156, B.P. 768, atelier Ch. el-Borsa, 2, dom. Ch. Zaki, 4 (Tewfikish).
Nistri, Giuseppe, entrepreneur de peinture et décorations, représentant de la Società Ceramica Ferrari, Ch. Gameh Charkass, 24, B.P. 1179.
Nistri, Tommaso, ingénieur, Ch. Gameh Charkass, 24, architecte au bureau technique, serv. de la Voie, Chemins de fer, dom. av. Choubrah, imm. Habbaz, B.P. 1179.
Nochos, P., prop. de l'hôtel *Montazah* et du café *du Louvre*, boul. Clot-bey, TÉLÉPH. 591.
Noël, Ad., expert, Salles des Ventes Publiques, dom. Ch. Moskothor, 37.
Noël, Mlle Marie Louise, dom. Ch. Abdine, 45.
Noitakis, Athanase, menuisier, Gheit el-Nouby.
Nola, O. de, dom. Haret el-Soufi, 4.
Nolan, Dr Harold, M. D. L.L. D., contrôleur de la Sécurité publique, Min. de l'Intérieur, dom. Zeïtoun. TÉLÉPH. 22.
Nomico, Mikhali, café, Abbassieh.
Noras, Ibrahim eff., greffier arabe au Patriarcat arménien-orthodoxe.
Noravessian, G., menuisier, Ch. Koubri Kasr-el-Nil, 65.
Nord (Cie. assur.), Alexandre Chalhoub agent général, r. Mezayene, TÉLÉPH. 1882.
Norddeutsche Insurance Co., (incendie), M. Padova & Co agents, Ch. Kasr-el-Nil, 50, TÉLÉPH. 1760.
Norddeutsche V. G., (Cie d'assur. maritime et fluviale), Union Industrielle & Commerciale d'Egypte agents, Ch. Chawarby pacha, 2, TÉLÉPH. 1417, B.P. 34.
Norddeutscher Lloyd, Cie de navigation, Otto Sterzing agent, pl. de l'Opéra, TÉLÉPH. 467.
Normand, J., bandagiste, orthopédiste, Ch. el-Madabegh, 16.
North British & Mercantile Assurance Co., (incendie), Clément Suarès fils & Co agents, Savoy Chambers, TÉLÉPH. 2313.
North, W. G. B., prof., école secondaire Tewfikieh, dom. Ch. Deïr el-Banat, 2.
Northern Assurance Co (incendie, vie), Otto Sterzing agent, pl. de l'Opéra, TÉLÉPH. 467.
Norton, Cap. E. B., dom. Ch. Koubri Kasr el-Nil, imm. Cassab.
Norton & Co., prop. de la *Savoy Pharmacy*, Ch. Kasr el-Nil, 34, TÉLÉPH. 446.

Norwich Union Life Insurance Co., Schmidt & Co agents, Midan Tewfik, 5,
Norwich Union Society (incendie), Georges Schutz agent, Midan Bab el-Hadid, 4, TÉLÉPH. 186.
Notis, A., prop. du café et brasserie *Gamrah*, Ch. el-Zaher.
Noto, S., commis, bureau des actes notariés, Crédit Foncier.
Notsika Frères & Co., épicerie, cigarettes, vins et liqueurs, Ch. Boulac.
Nou, Maurice, nég.-com., agent général de la L. C. Smith Visible Typwriter, fournitures pour machines à écrire, Ch. Madabegh, 23.
Nouchouaty, Hassan Ahmed, couleurs et vernis, Ch. Bein el-Nahdein, TÉLÉPH. 879.
Nour el-Din Moustapha eff., nazir des Wakfs et directeur de la Daïra du feu Chahin pacha Khouloussi, TÉLÉPH. 805.
Nour Dos eff., commis à la comptab. des Gardes-Côtes, Min. des Fin.
Nourian, Paul, avocat, Ch. Kasr el-Nil, 25, TÉLÉPH. 1543.
Nourrisson bey, Albert, rentier, expert agronome au Trib. mixte, Ch. Cherifein, 2, TÉLÉPH. 431, B.P. 389 (Soc. Agricole).
Noury E., c/o Banque Imp. Ottomane.
Noury, F. E., & Co., nég.-com., B.P. 1134.
Noury J., c/o Banque Imp. Ottomane.
Noury Yehia Ben Hadjachour de Tlemcen, nég. en café abyssin, r. Foum el-Bahr, 5, TÉLÉPH. 1126.
Noussis, Basile C., cigarettes, r. el-Rouei.
Nouvelle Entreprise Egyptienne de Transports et de Vidanges, Atfet Abdel-Kader, 5 (Mohamed Aly).
Nouvelles Egyptiennes (journal français), Ch. Boulac, TÉLÉPH. 2366, B.P. 2315.
Nouvelle Pharmacie Française, J. Dirlick prop., Ch. Wagh el-Birka, TÉLÉPH. 93.
Nouvelle Pharmacie Mazloum, V. Mazloum, pl. Ataba el-Khadra, TÉLÉPH. 1230.
Nouvelle Pharmacie du Nil, Hag Mahmoud Talaat prop., Ch. Khaïrate, 15, TÉLÉPH. 725.
Nouvelle Pharmacie Osmanieh, Michel Portelli prop., Ch. Mohamed Aly, imm. des Wakfs, TÉLÉPH. 2358.
Nouvelle Pharmacie Pasteur, H. Bruschtein, Mousky, imm. des Wakf, TÉLÉPH. 2162.
Nouvelle Pharmacie Tewfikieh, Salomon Acobas prop., Ch. Soliman pacha, 44, TÉLÉPH. 370.
Nouvelle Pharmacie l'Union, I. Yazbek prop., pl. Bab el-Hadid, TÉLÉPH. 2311.
Nuovo Teatro Abbas, Ch. Kantaret el-Dekka, 7, TÉLÉPH. 1785.
Nubar, Arakel bey, propriétaire, Ch. Nubar pacha, 6, TÉLÉPH. 353.
Nubar, Boghos pacha, (O. ✻), (S.E.), propriétaire, Ch. Nubar pacha, 6, TÉLÉPH. 353.
Nubar, Vahram bey, Ch. Nubar pacha, 6, TÉLÉPH. 353.
Nubar, Zareh bey, Ch. Nubar pacha, 6, TÉLÉPH. 353.
Nucci, Alessandro, nég.-com., bureau chez Maurice Domergue, av. de la Bourse, TÉLÉPH. 1474, B.P. 1115.
Nungovich, Alexandre, Grand Continental Hotel.
Nutt, G.B., sous-chef de la Traction aux Chemins de fer.
Nyholm, D.G.G.; juge, Trib. mixte de 1ère inst., TÉLÉPH. dom. 2062.

O

Oakes, Sir Reginald, Bart, directeur général de la Cairo Electric Railways & Heliopolis Oases Co., Heliopolis, TÉLÉPH. 1796, dom. 89 Z.
Oassif pacha, Hussein, rentier, daïra Ch. el-Falaki, 26, TÉLÉPH. 1064, dom. Kasr el-Doubara, TÉLÉPH. 3193.
Obelisk Bar, Spiro Gasparinatos prop., Ch. Wagh el-Berka.
Obeïd Massaoud eff., commis, serv. paiement pensions, Min. des Fin.
Obermeister, A., horloger, Ch. Aboul-Ela, 33.
Observatoire Météorologique, Abbassieh.
Oceanus (Cie d'assur.), G. Salfati agent, Mousky.
Octapidi frères, prop. de la laiterie et bar *St. Georges*, Ch. el-Bosta.
Odeon Hall, gramophones et phonographes, Ch. Nubar pacha, 2.

SAVOY HOTEL PORT-SAID
En face du débarcadère et de la Douane.

Odorico, Louis & Co., ingénieurs, mosaïstes, entrepreneurs, pl. Aboul Ela (Boulac.)
Odorico, Sante, mosaïste, Ch. Sahel Guelal, 21 (Boulac).
Oeconomos, Const. D., avocat, Ch. Abdel-Hakk el-Sombâti, 4, TÉLÉPH. 2902
Oettinger, Brüder, nég.-com., Ch. Sabaat el-Keblieh (Mousky), TÉLÉPH. 1894, B.P. 879.
Oeuvre d'Instruction Laïque gratuite B.P. 407 (voir page 395).
Oeuvre Mohamed Aly, r. Baramouni, 9 (Abdine).
Oeuvre de Secours Pharmaceutiques Gratuits du Caire, adresse London Pharmacy, Ch. Kamel, TÉLÉPH. 395 (voir page 395).
Off, Dr M. R. David, médecin, TÉLÉPH. 1129.
Office du Contentieux, agents d'affaires, Ch. el-Maghraby, 5.
Oghia, Emile G. bey, chef-comptable de la Soc. Khéd. d'Agriculture, Ch. el-Fagallah, 11.
Oghia Georges, sous-chef de bureau, Comptabilité, Domaines de l'Etat.
Ohannessian, Artin, horloger, Ch. el-Koumi.
Ohannessian, Boghos M., prop. du *Meadi Provision Stores*, Meadi.
Ohanessian, Mme Perouz, sage-femme, Ch. el-Mahdi.
Ohan, E., commis, Sécrétariat, Crédit Foncier, dom. r. Sabri.
Okacha, Mohamed, cordonnier, Midan el-Faskieh.
Oliver Typewriter, Roneo Co. of Egypt agents, Ch. Kasr el-Nil, TÉLÉPH. 2639, B.P. 1287.
Olivier, Louis Anatole, attaché à la Daïra Sanieh Co Ltd., dom. Choubrah.
Olmi, Carlesi G., ingénieur, entrepreneur, bureau technique, prop. du Cinema *Mavardi*, TÉLÉPH. 1769.
Olphert, W., Bimb., inspecteur du Nizam, Min. de l'Intérieur.
Oltramare, Léon Charles, fondé de pouvoirs du bureau technique Suisse, Schweizer & Co., r. Soliman pacha B.P. 501 et 712, TÉLÉPH. 688.
Olwar bey, Kaim. A., vétérinaire en chef, Armée égypt.
Omar Chérif, pharmacien, Midan Bab el-Khalk, TÉLÉPH. 2597.
Omar Fathi eff., m. t. cavalerie, Garde Khediviale.
Omar Loutfi el-Iyouni, Ch. Abdel-Aziz, 5.
Omar Mansour eff., rédacteur au Journal *Al Moayad*, TÉLÉPH. 435, dom. Kérabieh, imm. Fakahani.
Omar Mohamed eff., expert en écritures et cachets agréé au Trib. mixte.
Omar Sultan bey, daïra et dom. Ch. Gameh Charkass, 34, TÉLÉPH. 10, B.P. 328.
Omar Toussoun pacha, S. A. le Prince, TÉLÉPH. 2260.
Ombos Cigarette Co., manuf. de cigarettes, Ch. Moustafa bey Chawki (Choubrah), TÉLÉPH. 1203, B.P. 991.
Omodeï, G., agent de la Società Cicula per l'esplotazione dell'asfalto naturale siciliano, av. Boulac, 9.
Omran (Journal arabe) direction à l'Imprimerie Al-Arab, Ch. el-Faggalah, 35.
Ongley, Frederick, directeur de l'Egyptian Land & General Trust, Ltd, Ch. Zervudachi, 3.
Onofrio, Carlo, inspecteur général de la Telephone Co of Egypt, r. Abdine, 18.
Onsi, Dr Ibrahim, médecin chirurgien, r. Elhami pacha, 24 (Helmieh), TÉLÉPH. 2644.
Oordt, J. van, avocat, Haret el-Soufi, 4, TÉLÉPH. 1325.
Opéra (pharmacie de l'), Michel F. Cababé prop., Faggalah.
Opéra Bar, Dino Costoyanni & Dimitropoulo prop., pl. de l'Opéra, TÉLÉPH. 423.
Opéra Khédivial (Théâtre), pl. de l'Opéra, TÉLÉPH. 3013.
Ophtalmologique (pharmacie) Dr Emin bey Fahmi prop., Ch. Mohamed Aly, 104, TÉLÉPH. 2428.
Orebi, Aslan Levi, & Co., banquiers, r. Neuve, 27, B.P. 436, TÉLÉPH. 830.
Orebi, Samuel, nég. en indigo, Ch. Mashahed el-Husseïni, TÉLÉPH. 918, dom. 2690.
Orebi, Vita Juda, banquier, Ch. Maghrabi, (anc. bourse), dom. q. Daher.
Orebi, Youssef, banquier, hypothèques, etc., Ch. Metwalli (Citadelle), dom. Ch. el-Madaress (rd.-pt. Sakakini).

ELECTRICITÉ
Ettore Covi
Installations Electriques
Fourniture de Matériel
Caire, Rue Kasr-el-Nil, N° 51, à côté du Head Quarters. Téléphone 31-54. B.P. 509

O'Reilly, Mme R., sage-femme, Ch. Koubri Kasr el-Nil.

Orenstein, A., c/o Banque Impér. Ottomane, B.P. 1283,

Orenstein & Koppel, Arthur Koppel Ltd, (Soc. Anon.), chemins de fer portatifs et fixes, appareils électriques, locomotives, Ch. el-Madabegh, 15, TÉLÉPH. 139, B.P. 690.

Orfanelli, Galilée, chef du bureau des huissiers du Trib. mixte, dom. av. Choubrah, 58.

Orfano, A., & T. Colokotroni, prop. de *l'Iris Bar*, Ch. Abdel-Aziz, 27.

Oriel, Gérard, avocat, Haret Machhadi, 1.

Orient-Export Gesellschaft, Siederer & Co., (Vienne) Stein & Co agents, Darb Saada, TÉLÉPH. 3064, B.P. 1378.

Orient-Royal Mail Line (Cie de navigation), Thos, Cook & Son agents, Ch. Kamel.

Oriental Carpet Manufacturers Ltd, (The), tapis orientaux, rd.-pt. Soliman pacha, TÉLÉPH. 1314, B.P. 702.

Oriental Cotton Ginning Syndicate, r. du Télégraphe, 6.

Oriental, Egyptian & Persian Bazar, antiquités, D. Chellaram prop., pl. de l'Opera, imm. Continental.

Orlandi, Armand, directeur de la maison L. Orlandi & Co.

Orlandi, Lorenzo, prof. de peinture à l'école Leonardo da Vinci, Poste restante.

Orlandi, L., & Co., entr. de peintures et décorations, Ch. Kantaret el-Dekka, 12, TÉLÉPH. 3128, B.P. 1165, dom. Ch. Zaher, 10.

Orlanducci, François, huissier au Trib. mixte.

Orlanducci, Mme Jeanne (✿ A), directrice de l'école française pour jeunes filles, Ch. Mikhaïl Gad (Fagallah.)

Orosdi-Back (Etabl.), manufactures, tissus, parfumerie, lainages, nouveautés, horlogerie, bijouterie, etc., Ch. Abdel-Aziz, 14 et Ch. el-Saha, TÉLÉPH. détail 210, gros 3155, B.P. 332.

Orowetz, J., représentant des bières Pilsen et Spatenbräu, r. du Téléphone, TÉLÉPH. 2075, magasin de charcuterie Ch. Emad-el-Dine.

Orowetz, Nicolas, de la maison J. Orowetz et chef de bureau, de l'Agricultural Bank of Egypt.

Orowetz & Co., prop. de l'imprimerie *Union*, Ch. Boulac, 25.

Orsi, Arthur, nég.-com., Jardin Rossetti, imm. Bracalis, B.P. 667, TÉLÉPH. 1377, dom. Choubrah, imm. Press.

Orsi, Dante F., attaché à la maison Albert F. Horn & Co., dom. r. Bostane, 22.

Orsi, Elvidio d', ingénieur expert agréé au Trib. mixte, Midan Bab el-Hadid, imm. Sibil, 7, B.P. 1081.

Orsini, A. N., fabr. et peintre de voitures, Ch. Emad el-Dine.

Orsini, Angelo, carrossier, poste restante.

Orsoni, François, expéditionnaire au Trib. mixte.

Orsini, Jack, employé chez M. Bajocchi.

Orsini, Leone, horloger, poste restante.

Orsini, Salamon, chez A. Mayer & Co.

Orvieto, Leonardo, de la maison Dajan & Orvieto, TÉLÉPH. 833, B.P. 718, dom. Ch. Zaki, 8 (Tewfikieh).

Orvieto, V. & Co., nég.-com., Ch. Mousky, B.P. 438.

Osman Abdel-Rahman, avocat près les Trib. Charieh, Ch. Darb el-Gamamiz, TÉLÉPH. 1915.

Osman Agafouzi, confiseur, Ch. el-Komi.

Osman el-Baroudi, tapissier, Ch. el-Abbassieh.

Osman Darwiche, salle de vente, Darb el-Kotta (Clot-bey.)

Osman Fahmy eff., substitut, trib. ind. de 1re inst.

Osman Fahmy eff., commis de 1re classe, bureau arabe, secrétariat du Conseil Législatif et de l'Assemblée Générale, Ch. Mohamed Aly, 9.

Osman, H., attaché à l'Eastern Telegraph Co. Ltd.

Osman Hassanein eff., commis, vérification des administr., Min. des Fin.

Osman Hussein Ahmed & Gamal Hussein, blanchisseurs, Ch. Cheikh Aboul-Sebaa, 4.,

Osman Ibrahim, peintre-décorateur, Ch. el-Dawawine.

IODONE ROBIN
Gouttes au Peptonate d'iode contre :
Artério-Sclérose, Asthme, Syphilis, Rhumatismes
Vente en Gros : 13, rue de Poissy, PARIS

Osman Ismet bey, Dr, médecin, Ch. Abdine, 33.
Osman Kamel bey, premier moawen de la Daïra Khassa de S. A. le Khédive.
Osman Labib eff., prof., école normale Khédiviale.
Osman Mohamed, tarbouchier, boul. Abdine, 24.
Osman Nadim eff., Saghk., pharmacien, Armée égypt.
Osman Radwan bey, Dr, médecin de l'hôpital de Tourah aux Prisons.
Osman Radwan bey, charbons et bois, av. de Boulac, TÉLÉPH. 533 et 1333.
Osman Raef eff., commis, Contributions directes, Min. des Fin.
Osman Refki eff., commis de 1re classe, division administr., Min. de l'Intérieur.
Osman Saber eff., prof. adjoint à l'école d'Agriculture.
Osman Sabri, directeur du Journal *Al-Lewa*, TÉLÉPH. 190, B.P. 919, dom. Ch. Tourkah el-Charki (Nasrieh).
Osman Saleh, cigarettes, Ch. el-Torbah, 2.
Osman Sidky eff., prof., école secondaire Khédivieh.
Osman Tayel & Co., courtiers en immeubles, Ch. el-Faggalah.
Osman el-Zanati (Cheikh), aide prof. civil, école Militaire.
Osman Zeïd eff., commis, contentieux Min. des Fin.
Osmanieh (pharmacie), Démétre Papadakis prop., Ch. el-Torgueman.
Osorio, Fernando de, envoyé extraordinaire, ministre plénipotentiaire d'Espagne.
Ossanna, M., émargeur, Caisse de la Dette.
Ostini, Giuseppe, agent général de la Società dei Prodotti Azzotati Ch. el-Madabegh, 23.
Ott, Fred., & Co., nég.-com., agents d'assur., Ch. Gameh el-Banat, TÉLÉPH. 919, B.P. 41.
Ott, J., monteur en chef chez Sulzer frères, B.P. 1095.
Ott, Rudolf, procureur de la maison Fred. Ott, & Co., TÉLÉPH. 919, B.P. 41, dom. Ch. el-Antikhana, 14 b.
Otte, Wilhelm, fondé de procuration, Deutsche Orientbank, dom. Ch. Cheikh Aboul-Sebaa, 14.
Otto, Alexandre, chef du portefeuille à la National Bank.
Otto, Jules, à la National Bank.
Oulton, E. V., inspecteur des hôpitaux ophtalmiques à l'Hygiène publique.
Ouzounbogosian, O., horloger, Ch. Wagh el-Berka.
Ovadia, Jacques, chef des plantations de la ville du Caire, Jardin de l'Ezbékieh.
Ovadia, Dr K. J., médecin accoucheur, dom. Ch. Tewfik, 9, clinique Ch. el-Torguemane, 1, TÉLÉPH. 1440.
Ovoriadis, Argiris, prop. de la boulangerie *Constantinople*, Ch. Koubri Kasr el-Nil, 45, TÉLÉPH. 1310.
Owen, Miss, nursing sister, Kasr el-Ainy Hospital.
Owen bey, Kaim. R.C.R., agent general for the Soudan Government.
Oxley, K. Rice, professeur de constructions civiles et d'arpentage, école Polytechnique, Guiza.

P

Pace, Louis, huissier au Trib. mixte.
Pacente, Giuseppe, menuisier charpentier, Ch. Wakf Cherkass (Boulac), dom. Ch. Sahel Guelal, 21.
Pachalian, Y., émargeur, Caisse de la Dette Publique.
Pacliano, Michel M., ministre plénipotentiaire, agent diplomatique et consul général de Roumanie, Garden City, Kasr el-Doubara.
Padova, Giulio, de la maison G. Marcus & Co., Giulio Padova & Co. succrs, dom. Ch. Gameh Charkass, Tadros Mansions, TÉLÉPH. 1068.
Padova, Giulio & Co., succrs. de G. Marcus & Co., coffres-forts, Hoche Issa, TÉLÉPH. 901, B.P. 457.
Padova, Mario, de la maison M. Padova & Co., dom. Ch. Soliman pacha, 13.
Padova, M., & Co., nég.-com., agents d'assur., Ch. Kasr-el-Nil, 50, TÉLÉPH. 1760 et 2744, B.P. 805.

Ascenseurs WAYGOOD
Agents: **ALLEN, ALDERSON & Co., Ltd., Alexandrie**
Pour Voyageurs, Marchandises et Services

Pagani, I. L., couturière, Ch. Bein el-Sourein.
Pagano, L., caissier au Mont de Piété.
Page, F. W., chef du service des Magasins généraux aux Chemins de fer.
Pagiazidis, S., de la maison K. Andréadakis & S. Pagiazidis.
Pagot, Gustave, dom. av. de la Bourse (Savoy Chambers).
Pahl, C. J. A., peintre artiste et décorateur, Ch. Sabri, 9 (Daher).
Païcos, Gregory D., ingénieur électricien, chef de service à la C. E. R. & Heliopolis Oases Co., Heliopolis.
Pailhé, H. J., commis au Secrétariat du Crédit Foncier.
Paillard, chef de bureau, Agricultural Bank.
Pain, Dr E. Maynard, médecin au C.M.S. Hospital, Vieux-Caire, TÉLÉPH. 1341.
Paix (café de la), Samig Hadjan & Co. prop., pl. de l'Opéra, imm. Chawarby pacha, TÉLÉPH. 1045.
Paix (pharmacie la), Azer Armanious prop., Midan Bab el-Hadid, TÉLÉPH. 2368.
Pakiaros, Jean S., cigarettes, Ch. el-Kassed, 12.
Palacci, Albert, & Co., nég.-com., ferronnerie - quincaillerie, Ch. el - Khalig, TÉLÉPH. 1636, B.P. 696, dom. Choubrah, Ciccolani, villa Palacci.
Palacci, Fils, Haïm & Co (Soc. en commandite par actions), soieries, étoffes, tapis, bonneterie, mercerie, parfumerie, Ch. Bein el-Nahdein, Ch. el-Bawaky et r. Neuve, TÉLÉPH. 930, B.P. 371.
Palacci, Vita, gérant de la Société Palacci, Fils, Haim & Co., TÉLÉPH. 1490, dom. Ch. Tewfik, 5.
Palamari, J. M., horloger, Ch. el-Saha, 32.
Palanca, Lino, chef des recouvrements à la Banque d'Athènes.
Palanca, Nello, ingénieur - entrepreneur, Savoy Chambers, 54 (Kasr el - Nil), TÉLÉPH. 1697.
Palanca, Paride, National Bank.
Palayan, A. & fils, graveurs, Ch. Abdine, 12.
Paldi, E., chef du bureau des archives, Crédit Foncier, dom. Ch. Saptieh, 41.
Paleologos, C. P., prop. du grand café *Zeitoun* et de l'épicerie *Internationale*, Zeitoun.
Paletidis, Jean, cordonnier, Atfet Sidi Abdel-Hakk.
Palladino, A., à la National Bank, dom. Midan Abdine, 16.
Palladino, Ernest, assistant de clinique à l'Assistance Publique, dom. Midan Abdine, 16.
Palladino, Comm. G., chef du Contentieux, Crédit Foncier, dom. Ch. Zaki, 15, TÉLÉPH. 2254, B.P. 422.
Pallis, A, A., inspecteur, Min. des Fin., dom. Turf Club.
Pallis, Youzb. Alexandre, moawen, serv. d'Identification, Min. de l'Intérieur, dom. Zeïtoun.
Palmer bey, Miralai H. D., secrétaire financier, Min. de la Guerre, Ch. Mansour Mohamed, 3 Zamalek, Guezira.
Palmisani, Nicola, peintre-décorateur, B.P. 261.
Palomba, Giuseppe, de la maison Michel Palomba & Co., dom. Ch. Kasr el-Nil, ancien Continental.
Palomba, Michel, & Co., cigarettes, Ch. Taher, 1, B.P. 842.
Palombo, David attaché à la maison Les fils de M. Cicurel & Co., dom. r. Daher.
Pamboukdjian, Echiche, cigarettes, Ch. Abdel-Aziz, 5.
Pamboukdjian, Hagob, épicier, Ch. Bein el-Sourein, 8.
Pamfilis, Jean A., épicerie et bar, Ch. Zaher.
Panagopoulos, Anastassi V., distillerie, Ch. el-Rouey.
Panaiotopoulo, Mme Hélène, sage-femme, Ch. Deir el-Banat, 2, TÉLÉPH. 802.
Panajottou, John & Co., *The Typewriters Import Co of Egypt*, machines à écrire, Ch. Madabegh, 36, TÉLÉPH. 1507, B.P. 729.
Panayoti, Nicolas, commis-greffier, Trib. mixte de 1ère inst.
Panayotides, B. N., & Co., nég.-com., Gheit el-Nouby.
Panayotti, Michel B., avocat, Ch. Kasr el-Nil, 40, TÉLÉPH. 2394.

Vermouth Hamburger & Co
PATRAS-Grèce. Maison fondée en 1846.

Panayotti, S., prop. du *Petit Splendid Bar*, Ch. Wagh el-Birka, 9.
Pandelias, A. G. & C. M. Renexis, ménuisiers, Ch. el-Dawawine, 63.
Pangalo, Georges, avocat, Ch. el-Madabegh, 15, B.P. 632, TÉLÉPH. 1772.
Pangalo, Léon, avocat, Ch. Madabegh, 15.
Pangalo, Raoul, avocat, Ch. Madabegh, 15.
Pangalos, A., & Co., (succrs. de Abdallah Rachouan), cigarettes, Ch. Abdine, 40, B.P. 1207.
Panhellénique (Cie de Navigation), Georges Sidiratos agent, Ch. el-Bawaky, 6, TÉLÉPH. 2050.
Panigel, Salomon, menuisier, Ch. el-Khalig (Bein el-Sourein).
Pansera, F., entrepreneur, Ch. el-Maghraby, 1, dom. Choubrah.
Pantaléon, P., (Nav. Orientale), Gerassimou & Savidis agents, TÉLÉPH. 2575, B.P. 109.
Pantazi frères, café, Midan Bab el-Louk.
Pantazopoulos frères, prop. du café et bar *Khédivial*, av. de Choubrah.
Pantelidis, Nicolas, épicier, r. Neuve.
Pantelis, Caravia, expéditionnaire, serv. des magasins, gaz, renseignements, abonnements, Cie. du Gaz.
Panzetta, J., commis, bureau des prêts, Crédit Foncier.
Paolo, Alexandre, prop. de la Pharmacie *Sayeda-Zénab*, Midan Sayeda Zenab.
Papa, Avram S., & Co., dépôt de beurre, boul. Clot-bey.
Papacharisis, H., prop. de la boulangerie *Khairate*, Ch. Khairate, 19.
Papachristoforu, G. & C., prop. du *Grand Bar Nasrieh*, Ch. Wagh el-Berka.
Papachristou, C., charbons de terre et de bois, Ch. Boulac, 35, TÉLÉPH. 2584.
Papachristou, John, nég. en charbons de terre et de bois, Ch. Boulac, 31.
Papacosta, D., confiserie, Ch. Mouski.
Papacosta, J., confiseur et pâtissier, Ch. Mouski, 26.
Papacosta, Dr Jean, médecin, Ch. Salama, 4 (Ataba el-Khadra).
Papadakis, Aristote, avocat, trib. mixtes.
Papadakis, A. D., à la Banque d'Athènes.
Papadakis, Ant., prop. de la pharmacie *La Minerva*, Haret el-Rouei, 9, TÉLÉPH. 574.
Papadakis, Dimitri, prop de la pharmacie *Osmanieh*, Ch. el-Tourgouman, 4.
Papadakis, J., prop. de la cordonnerie *Petit Paris*, Midan el-Azhar, 11.
Papadogeorgos, C., prop. du Grand café et bar du *Nil*, pl. Ataba el-Khadra, TÉLÉPH. 2642.
Papadogeorgos, C. & V. Vakalis, prop. de la distillerie *Progrès*, Haret Ocely.
Papadopoulos, A. C., avocat, r. el-Maghraby, 5.
Papadopoulos, C., coiffeur, salon d'*Athènes*, Haret Hamza (Mouski).
Papadopoulo, Christophe, entrepreneur, Ch. Emad el-Dine.
Papadopoulo, Eustratios, nég.-com., r. du Téléphone, B.P. 963.
Papadopoulo, D., Brothers (P. D. Papadopoulo succr.), cigarettes, Ch. Kamel, 1, Ch. Abbassieh, TÉLÉPH. 701, fabrique, Ch. Doubreh, 13, B.P. 232.
Papadopoulo, E., & Xénophon, cigarettes, Ch. el-Maghraby, 1.
Papadopoulo, Georges C., prop. de la pharmacie d'*Abdine*, Ch. Abdine, 9, TÉLÉPH. 3097.
Papadopoulos, J., gérant de la pharmacie Socrate.
Papadopoulos, J., boucher Nouveau Bazar.
Papadopoulo, N., prop. de l'*Eden Palace Hotel*, Ch. el-Guinéneh, 10 et directeur prop. du *Bristol Hotel*, B.P. 863.
Papadopoulos, Nicolas, co-fondé de pouvoirs chez Kyriazi frères, B.P. 491, dom. Heliopolis.
Papadopoulo, Périclès, succr. de la maison D. Papadopoulo Brothers, Ch. Kamel.
Papafilippou, Savas, prop. de l'épicerie de la *Couronne*, Ch. el-Zaher, 22.
Papaioannou & Souliotis, banquiers, Ch. el-Maghrabi, 27, TÉLÉPH. 1885.
Papaioannou, Prof. Dr Théodore, chirurgien-gynecologue, chirurgien en chef de l'hôpital Hellénique, r. Emad el-Din, Khedivial Bldg. A. TÉLÉPH. 3337.
Papakiricou, N., prop. de la boulangerie *Parisienne*, Haret el-Ocely.

BAINS D'ACIDE CARBONIQUE
Préparés instantanément par la
CÉODEUINE
Dépôt général : 18, r. des Art Paris-Levallois. Au Caire : chez E. DEL MAR

Papaligouras, Demetrius, avocat, Haret el-Soufi, 4, dom. r. Mouski.
Papaloucas, N., cigarettes, Ch. el-Saha, 1.
Papapavlou, N. C., prop. de la laiterie l'*Espérance*, Ch. el-Bosta.
Papas, Ch., chef des positions à la Banque d'Athènes.
Papas, Dr Jean, médecin, r. Kamel, 3, TÉLÉPH. 1397.
Papasarantou, J., & S. Pantazopoulo, distillerie, Ch. Mohamed Aly, 23.
Papasian, Hagop B., ameublements, Ch. Soliman pacha, 17.
Papatheodossiou, J., prop. de l'épicerie *Mahroussa*, r. Nouzha (Abbassieh).
Papatheodossiou, K., nég.-com., Ch. Nuzha (Abbassieh), B.P. 654.
Papazian, à l'Agricultural Bank.
Papazian bey, A. M., secrétaire aux Prisons, Ch. Bank el-Watani, 2.
Papazian, A. & Dirlik, prop. de la papeterie et imprimerie *Royale*, Ch. Wagh el-Berka, 46, TÉLÉPH. 1309.
Papazian, Ed., expert-syndic, Ch. Chérif, 6, B.P. 588, dom. Ch. Chawarby pacha, 2, TÉLÉPH. 3170.
Papazian, Francis N., horloger et phonographes, pl. Ataba el-Khadra, TÉLÉPH. 2176.
Papazian, F., & Co., horlogers et phonographes, Midan Bab el-Hadid.
Papazian, H., chemisier, r. Boulac, 2.
Papazian, Hadji Krikor, G., cordonnier, Ch. Mohamed Aly, 150.
Papazian, Hrant, forgeron-mécanicien, Bazar Mourour.
Papazian, Mme M., sage-femme, Ch. el-Bosta.
Papazian, Sempad, avocat, Ch. Azbak, 2, TÉLÉPH. 1682, B.P. 117.
Papazoglou, Michel G., denrées coloniales, Ch. Bein el-Sourein, 5.
Papazoglou, N., prop. de la photographie l'*Eclair*, boul. Clot-bey.
Papazoglou & Co., *Khedivial Photo-Studio*, Ch. el-Gowhari, 4, B.P. 1419.
Papiridis, Ch., fabr. de meubles, Ch. Hoche el-Hine (Mouski).
Papoutzakis, E., école de danse, Ch. Emad el-Dine (Club des Quarantes).
Papoutsakis, Georges, épicier, Ch. Fakhri pacha (Mousky), TÉLÉPH. 12-88.
Pappa, Jean C., prop. de la boulangerie des *Ministères*, Ch. Dawawine, 46.
Pappadam, Mme Aspapsie, sage-femme, Haret Ocely, 10.
Pappaelia, E., attaché à l'Eastern Telegraph Co.
Pappapanayotakis, Michel G., attaché au Crédit Lyonnais.
Papparis, Emm., fabr. d'eaux gazeuses, Ch. el-Rouei.
Pappel, Alfred, chimiste en chef à l'Hygiène Publique, dom. Ch. Koubri Kasr el-Nil, 15, B.P. 1305.
Pappel, B. *A la Grande Concurrence*, étoffes, tissus, lingerie, bonneterie et nouveautés, Ch. el-Bawaki.
Pappis, Antoine G., ingénieur architecte, expert au Trib. mixte, r. Kasr el-Nil, 23, TÉLÉPH. 2291.
Parachimonas, Apostolos, aux Chemins de Fer.
Parachimonas, Hercule, avocat, Ch. Emad el-Dine, 3.
Parachimonas, Nicolas Z., ingénieur agronome, expert au Trib. mixte, Ch. Emad el-Dine, 3.
Paramithiotti, A., chef de transit de l'Egyptian Bonded Warehouses Co. Ltd.
Paraschis, Spiro, employé au Crédit Lyonnais, dom. Ch. Chérif, 5.
Paraschiva, Edouard, avocat, r. Elfy bey, 5.
Paraschiva, N. S., prop. de l'épicerie du *Gouvernorat*, boul. Mohamed Aly, 14.
Paraskeva, Malaxos S., prop. du bar *el-Rahan*, Ch. Cheikh Rihane.
Paraskeva, S. Paraskeva, prop. de l'épicerie *Centrale*, Ch. Abdine.
Paraskevopoulos, Dr A., médecin, Zeïtoun.
Paraskevopoulos, P., prop. de la laiterie le *Progrès*, Midan el-Faskieh.
Paravicini, Emile, villa du Soleil, Palais de Koubbeh, TÉLÉPH. Z. 65.
Parazzoli, A., économe, Crédit Foncier, dom. Ch. Kasr el-Nil, 23.
Parazzoli, H. commis, serv. des emprunts, Crédit Foncier.

UMBERTO MERENDA
ENTREPRENEUR D'INSTALLATIONS SANITAIRES
ATELIERS ET DÉPOT — Chareh Sahel Ghelal, Boulac
BUREAU et SALLE d'EXPOSITION — Chareh El-Koubry, Bab-el-Louk

Parozzoli, P., commis, Bureau de Prêts, Crédit Foncier, dom. Ch. Kasr el-Nil. 23.
Parazzoli, Victor, sous-chef du bureau des prêts, Crédit Foncier, dom. Zeïtoun.
Parcq, Georges, architecte, Ch. Wabour el-Miah, 2.
Pardi, Omero, de la maison Flli Pegni & Pardi, dom. Ch. Abdine, 15.
Pardi, Ulysse, Ch. Abdine, 15.
Pardo, Joseph, tarbouches et fournitures pour tarbouchiers, r. Neuve, TÉLÉPH. 2916, branche Esbékieh 3024.
Paris, E, chef de la reliure, Imprimerie Nationale.
Paris-House Ltd, robes et manteaux, Hôtel Sémiramis, TÉLÉPH. 2125.
Paris-Ignicole (lampe), Victor Alphandéry directeur, Ch. Emad el-Dine.
Paris-Jacquet, Mme L., corsets, Ch. Zervudachi, 3.
Parisiana (brasserie et restaurant), E. Laurs & Co., Ch. Elfi bey, imm. Hammam, TÉLÉPH. 117.
Parissis bey, Dr N. P., médecin, Square Halim pacha, 6.
Parizot, Louis, ingénieur expert au Trib. mixte, architecte, de la maison Boyer & Parizot, Ch. Sahel Ghelal, 27-29, (Boulac,) TÉLÉPH. 164, B.P. 125.
Parker, Arthur A., sous-chef comptable, National Bank.
Parker, E., chef-caissier, Vacuum Oil Co., TÉLÉPH. 3066, B.P. 721.
Parker, Dr H., chef du serv. Médical des Prisons.
Parladi, Dr Michel, médecin, rd.-pt. Aboul Ela, TÉLÉPH. 1847.
Parmeggiani, Mme, couturière, Ch. Fagallah.
Parodi, Dr H., chimiste particulier de S.A. le Khédive, prof. de chimie à l'école secondaire Tewfikieh, contrôleur du bureau de publication et des ouvrages techniques, à l'Adm. de l'Enseignement Agricole, Industriel et Commercial, dom. Matarieh.
Paroussi, Mme M., corsets, Ch. Emad el-Din.
Parra, Giuseppe, chez S. Stein.
Parsons, Capt. E.M., Ch. Kasr el-Nil.
Partalis, Matheos, chef infirmier, hôpital pour maladies cutanées et sexuelles.
Partoghian, D., & Co., manufactures d'Orient, r. Neuve.
Partoghian & Asfazadour, articles de Constantinople, bonneterie et chaussures, Saba Kaat el-Keblie et Sikka el-Guédidah, B.P. 323.
Parvis, Dr B., médecin, chirurgien adjoint de l'hôpital Italien, Ch. el-Gohary, 4.
Parvis, Egizio Giuseppe, comptable chez J. Parvis, inspecteur de la Law Union & Rock Insur. Co. chez Bondi & Co., représ. du Touring Club Italien, correspondant de l'*Arte Lirica*, journal théâtral, TÉLÉPH. 1070, B.P. 325, dom. Bazar Mourour.
Parvis, G., fabrique de meubles et objets d'art, bronzes, Bazar Mourour et Ch. Kamel, TÉLÉPH. 1070, B.P. 631.
Parvis, Pompeo, industriel, Mouski, TÉLÉPH. 1070, B.P. 105, dom. Ch. Abbas, 47.
Parvis, T., ingénieur-architecte, Darb el-Guinénah.
Paschal, Elia, fabr. d'eaux gazeuses, boul. Mohamed Aly, 99.
Paschal, N. S., & Co., prop. de la boulangerie des *Hôtels*, Ch. Wagh el-Berka, 36.
Paschali, Nicolas S., prop. de la boulangerie *Anglaise*, Midan el-Faskieh.
Paschali, Stef., G., & A. Zerva, prop. de la boulangerie de *Londres*, r. Wagh el-Berka, 28, TÉLÉPH. 147.
Paschali, Th., prop. de la boulangerie de *Choubrah*, av. de Choubrah.
Paschalides, P. Th., cigarettes, Ch. Abdel-Aziz, 35.
Paschel, A., commis-greffier, Trib. mixte de 1re inst.
Paschkes, A., commis, serv. des Emprunts, Crédit Foncier.
Paschkes, Félix I., & Co., librairie, agents de journaux, Midan Kantaret el-Dekka, B.P. 1421, dom. r. el-Nemr, 5.
Paschkes, Ignace, agent d'affaires, Ch. Abdine, 45, B.P. 1421.
Paschkes, Léopold, attaché au serv. de l'Arpentage, Guizeh.

SALONICA CIGARETTE Co
Fournisseur de S. A. le Khédive
CAIRE SOCIÉTÉ ANONYME - FONDÉE PAR DÉCRET KHÉDIVIAL EN DATE DU 28 DÉC. 1903 CHOUBRAH
Cigarettes de toute 1re qualité, fabriquées avec les meilleurs Tabacs Turcs

Pascotto, Wladimir, nég.-com., Ch. Gameh el-Banat, B.P. 1197.
Paskalidis, Const., marchand-tailleur, pl. ancienne Zaptieh.
Pasley Engine Co., moteurs à pétrole, pompes, Otto Sterzing agent, pl. de l'Opéra, TÉLÉPH. 467.
Pasquali, Albert, greffier-caissier, Trib. mixte.
Pasquini, Pio & Co., vins et liqueurs, Ch. Abdel-Aziz, 34 et Ch. Boulac.
Passaro, Pasquale, prof. de violon, Poste Restante.
Passiour, Constantin, avocat aux Domaines de l'Etat, r. Boulac, TÉLÉPH. 514, dom. r. Aboul-Riche, 12 (Faggalah).
Passous Smith, Bimb. E. M., corps médical, Armée égypt.
Pasteur (pharmacie), P. A. Angelidis prop., av. Boulac, 23.
Pastorino, S., prof. de violon, Poste Restante.
Pastour-Conin, Emile, directeur de la Cie égypt. Thomson-Houston, TÉLÉPH. 1210, dom. Ch. Koubri Kasr el-Nil, 4.
Pastour, Paul Conin, architecte en chef, bureau d'Architecture, Villes et bâtiments, Min. des Travaux Publics, dom. Haret el-Daramalli
Pastras, Costis, électricité, Ch. Souk el-Khodar.
Patamia, Dr Francesco, médecin, Ch. Dawawine, 49, TÉLÉPH. 2168.
Pater, Michel, naturaliste-préparateur, Ch. Gameh Charkass, 30, ateliers Zeitoun.
Pateraki, Dimitri, menuisier-ébéniste, boul. Abdel-Aziz, TÉLÉPH. 2280.
Patérakis frères, prop. de la *Crêmerie Chantecler*, Ch. el-Bosta.
Paterakis, Stamati, sculpteur bois, fabr. de meubles, Ch. Souk el-Tewfikieh, 5.
Patéras, Dr A. C., médecin, Haret el-Toubgi (Abdel-Aziz), TÉLÉPH. 1787.
Paternelle (La), Cie d'assur, S. Bensilum agent, Jardin Rossetti.
Pathé frères, appareils et films cinématographiques, boul. Abbas, 123.
Patience, Léonard, dom. Ch. el-Maghraby, 18.
Patouna, D. J., dom. Square Halim, 3.
Patriano, C., c/o Banque Imp. Ottomane.
Patriarcats (*voir page 314 et suiv. et à rubrique Cultes aux Professions*).
Patricolo, A., architecte-inspecteur, Conservation des monuments de l'Art Arabe, Min. des Travaux Publics, dom. Ch. Doubreh, 3.
Patrigot, P., carrossier, Ch. el-Saptieh, 11.
Patriotic Assurance Co., A. N. Trochanis agent, Ch. el-Madabegh, 27.
Patriotique (pharmacie), Mohamed Salem prop., Ch. Khaïrate, 28.
Patsalidis, A. Ch., prop. de la Nouvelle épicerie et distillerie *Centrale*, Ch. Abdel-Aziz, 22.
Patsalidis, Charalambo, à la National Bank.
Patsalidis, Georges Ch., prop. de l'épicerie et bar *Royal*, Ch. el-Zaher.
Pattas frères, M. & D., fabr. des sacs de papier, vis-à-vis l'église catholique au Mousky.
Patterson, R. S., contrôleur de la comptab. du Min. des Travaux Publics, dom. Guézireh Gardens, TÉLÉPH. 1691.
Pattison, M. R., inspecteur des Magasins Boulac aux Chemins de fer.
Pattonico, G., comptable à la Telephone Co., dom. Saptieh.
Pattrachini, O., & Co., peintres, Saptieh.
Paul, Rob., photographe, Ch. el-Manakh, 9.
Paumen, Albert, employé-comptable, Ch. Cheikh Aboul-Sebaa, 27, TÉLÉPH. 1704, B.P. 1060, dom. Ch. Koubri Kasr el-Nil, 15.
Pauphilet, A., professeur à l'Université égypt.
Pavid, Albert de la maison G. Pavid & Co., dom. Ch. Kamel, 3.
Pavid, Georges, de la maison G. Pavid & Co., dom. Ch. Kamel, 3, B.P. 358.
Pavid, G. & Co., automobiles, bicyclettes, motocyclettes, et machines à écrire, Ch. Emad el-Dine, 3, B.P. 358.
Pavid, L., bijoutier, horlogerie et argenterie, Ch. Kamel, près Cook.
Pavlekovich, Dr Emma, médecin, Ch. Kamel, 7.
Pavlides, Dr Demosthène, médecin-chirurgien, r. Choubrah, 30, B.P. 1317.

ALLEN, ALDERSON & Co. Limited
Importers of Machinery (See pages 6 and 7).

Pavoni, Mme N. A., couturière, r. du Téléphone.
Pavvœth, R.P. Luc van de, président, église Vierge du Carmel, culte cathol. latin.
Paximadis, Mme Hellène, couturière, Ch. Mohamed Aly, 1, TÉLÉPH. 470.
Paximadis, Nicolas, directeur de la maison F. Luri, dom. Ch. Mohamed Aly.
Paxton bey, Kaim. B., sous commandant de la police, Gouvernorat.
Payelli, F., comptable chez R. Fiorentino.
Payton Ltd, E., nég.-com., Fix & David agents, Ch. el-Bosta, 3, TÉLÉPH. 865, B.P. 944.
Paz, Mathias de la, vins et liqueurs, Ch. Djelal pacha, 7.
Pazzaglia, Ciro, chef ouvrier, sect. électrique, Cie du Gaz.
Peach, C. E. C., chef de division, serv. Traction aux Chemins de fer, dom. Guezira House TÉLÉPH. 3030.
Peacock, J.A.W., administrateur de l'Egyptian Delta Land & Investment Co. Ltd, dom. Ch. Zaki, 4.
Peacock, J. S. B., prof., école secondaire Tewfikieh, dom. Zeïtoun.
Pearson, Dr W. I., sous-directeur, hospice des Aliénés, Abbassieh.
Peat, Waterhouse & Co., experts-comptables, Savoy Chambers, TÉLÉPH. 2607.
Peccio, Heracli P., marchand-tailleur, Haret Chalabi (Ezbékieh.)
Pecher, Victor, sous-directeur, Cairo Electric Railways & Heliopolis Oases Co.
Pechlivanos, N., Fils, prop. de l'épicerie *Nationale*, r. Kasr el-Nil, 25, TÉLÉPH. 2418.
Pechmann, W. von, serv. titres, Deutsche Orientbank, dom. Choubrah.
Peckitt, R. G., ingénieur en chef adjoint, serv. Traction, Chemins de fer, dom. Ch. Kénissah el-Guedidah, 1, TÉLÉPH. 818.
Pefanis, R. P. Constantin, curé grec-orthodoxe.
Pegni flli & Pardi, lythographie, Haret Fayed (Abdine), TÉLÉPH. 955.
Pélas, Mme J., sage-femme, pl. de l'Opéra, au-dessus la drog. Giuliotti, TÉLÉPH. 1815.
Pelissié du Rausas, G., directeur de l'école française de Droit, Ch. Kasr el-Aïni, B.P. 820.
Pelizaeus Wilhelm, administrateur-délégué de la Soc. du Chem. de fer Kéneh-Assouan, dom. Ch. Kenisseh el-Guédidah, 1, B.P. 183.
Pelletier, Louis, entrepreneur-constructeur, Ch. el-Saha, B.P. 540.
Pelligatta, Mme J., prop. de la pension *Bourgeoise*, Ch. Kantaret el-Dekka, 4.
Pembedjian, Jean, de la maison J. Pembedjian & Co., TÉLÉPH. 657.
Pembedjian, J., & Co., tabacs et cigarettes, fabrique Ch. Saptieh, 72, TÉLÉPH. 2436.
Penasson, Giovanni, librairie, papeterie et imprimerie, Ch. el-Bawaki, TÉLÉPH. 509, B.P. 163.
Pender, W. E., directeur de The Eastern Telegraph Co. Ltd.
Peney, A., émargeur, Caisse de la Dette Publique.
Peney bey, Joseph, inspecteur des marchandises, Exploitation, Chemins de fer, dom. av. Choubrah, imm. Sednaoui.
Pennisi, Umberto, secrétaire-adjoint de la Bourse des Valeurs du Caire.
Pensée (à la) modiste, Ch. Manakh, 13.
Pensions (*voir à rubrique Chambres meublées aux Professions*).
Pensionnats (*voir à rubrique Ecoles aux Professions*).
Pépas, Timoléon, directeur de la fab. Ch. Tsivily & Co., dom. Haret Chawarby.
Pepe, Elio, directeur de la maison L. Kohn, dom. Ch. Abdel-Aziz, 28.
Pepi, D. J. & Vita Zagdoun, menuisiers ébénistes, Ch. el-Abbassieh, imm. Lichaa.
Peppercorne, H. M., dom. Ch. el-Bedak.
Péquignot, Mme M., prof. de langues, Ch. el-Manakh, 35.
Perahia, Jacques, chef de la manipulation des tabacs à la Salonica Cigarette Co.
Perachis, G.A., armurier et sacs, r. Neuve.
Percival, J. H., conseiller, Cour d'Appel ind., dom. Guezira.
Perdikidès, A., de la maison D. Perdikidès & fils.
Perdikidès, D., & fils, nég.-com., nég. en farines, Ch. Dessouki, B.P. 1103.
Pereira, Baron Louis de, vice-consul d'Autriche-Hongrie.

ANIODOL LE PLUS PUISSANT ANTISEPTIQUE
ni caustique, ni toxique, ne tachant pas.
POUR TOUS USAGES : SOINS DES YEUX. HYGIÈNE DE LA FEMME, ETC

Peretti, A. P. de, rentier, Ch. Soliman pacha, B.P. 381.
Peretz, Dr H., médecin oculiste de l'hôpital Français, r. el-Madabegh, 33.
Pérèz, Albert, de la maison Albert Perèz & Co., dom. Zeïtoun.
Pérèz, Albert, & Co., nég.-com., Ch. Aboul-Sebaa, 20, TÉLÉPH. 1020, B.P. 769.
Pérèz, J. H., & Co., agents de change, Ch. Aboul-Sebaa, 20, TÉLÉPH. 1020 et 2086, B.P. 769.
Pérèz, J. H., de la maison J. H. Perèz & Co., dom. Zeïtoun.
Pérez, Marc J., mercerie, Ch. Bein el-Nahdein, 20.
Pérèz, Sam., attaché à la maison G. L. Mortera, B.P. 739, dom. Zeitoun.
Pergolesi, Corrado, ingénieur-architecte, Ch. el-Falaki, 55.
Pergolesi, S., bureau technique et matériaux de construction, Ch. el-Falaki, 55.
Pergolesi, Ulderico, architecte, Ch. el-Falaki, 55.
Perich, N., à la Deutsche Orientbank.
Pericly, Nicolas, prop. du café et bar *Parthénon*, pl. Ataba el-Khadra.
Peridis, L., prop. de la *New Scotland Pharmacy*, Midan el-Faskieh.
Peridots & Egyptian Gems Ltd, Ch. Emad el-Dine, imm. T. de la Soc. Belge-égypt. de l'Esbékieh.
Perini, Hugo, entrepreneur, Ch. Emad el-Dine, 14.
Perin, U., commis, Bureau de Prêts, Crédit Foncier.
Peristiani, André, directeur de la pension Belle Vue, Héliopolis Oases.
Perkins, E.A., Grands Garages d'Egypte, Ch. el-Bostane, 30.
Perkins, J. S., sous-directeur, Vacuum Oil Co., dom. av. Ramsès, 4 (Héliopolis).
Perkins, W. H., secrétaire et directeur général de la Nile Cold Storage Co., Turf Club & Maadi, TÉLÉPH. 1355.
Perliman, J. H., fondé de pouvoirs de l'International Travelling Office et directeur de la Law Union & Rock Insur. Co., dom. r. Kochlak Abdine, TÉLÉPH. 3213, B.P. 1121.
Perlo, Joseph M., horloger et phonographes, Ch. Mohamed Aly, 107.
Perlo, Wolff, de la maison Hess & Co., Ch. Darb el-Mezayen.
Perlochian, Benjamin, broderie, Hoche-el-Hine, 4.
Peron, Jacques, greffier du Culte Israélite.
Perott, C. H., avocat, Savoy Chambers, TÉLÉPH. 1295, dom. Ch. Soliman pacha, 14.
Perpignani, F., attaché à la maison Youssef bey Chiha & Co.
Perrella, Luigi, tailleur, Ch. el-Saha, 39.
Perret, René, prof. de droit romain et introduction à l'étude du droit (sect. française) école khéd. de Droit, dom. Ch. Emad el-Dine.
Perromat, Clifford C., secrétaire de Me E. Carton de Wiart, Ch. Kasr el-Nil, 15.
Perry, Arnold H., Zamalek, Guezirah.
Perry Duprey, Dr G., dentiste, Savoy Chambers.
Perry, Harold A., conseiller, Cour d'appel ind., Pension Sima.
Perry, W. A. C., directeur des travaux-adjoint, Delta Barrage, Min. des Travaux Publics.
Perucci, Nino, peintre, Ch. Faggalah.
Perugia, Angelo, à la National Bank.
Perullo, Roberto & Co., nég.-com., Mousky.
Perullo, Salvatore, ingénieur expert au Trib. mixte, entrepreneur, Ch. Doubreh, 16.
Perullo, U., employé à la National Bank.
Petersen, Charles, nég.-com., Ch. Abdine, 20.
Petersen, Th. W. & Co. Ltd, merchants, Ch. el-Bawaky, Haret Ocely, 10, TÉLÉPH. 315, B.P. 643.
Petracchi, Comte E., chef du Contentieux, Mortgage Co. of Egypt, Ltd, dom. nouvelle maison Biagiotti, Ch. Cheikh Barakat, Kasr-el-Doubara.
Petracchi, Geraldo, agent d'assurances et d'affaires, transports terrestres, fluviaux et maritimes, Ch. Soliman pacha, 12, TÉLÉPH. 250, B.P. 1187.
Petrides, Chr. & Co., prop. du café et bar *Tewfikieh*, Ch. Boulac, 27.
Petridis, Dr P., dentiste, Haret Hamza, 1, Mouski.

PASTILLES VALDA
Infaillibles contre toutes les affections de la Poitrine

Petropoulos, C. P., prop. de la pâtisserie *Métropole*, Ch. Kasr el-Nil, 54.
Petropoulos, P., prop de la cordonnerie d'*Athènes*, Ch. Clot-bey.
Petrovich bey, Gino P., sous-contrôleur de la Comptab. du Min. des Travaux Publics, dom. Ch. Borsa, 16.
Petrucci, Augusto, directeur de la maison Isherwood Brothers, Ch. el-Kassed.
Petrucci, Eugène, attaché à la maison Walker & Meimaarchi, Ltd.
Petrucci, Roberto, électricité, Ch. Mazloum pacha, 11, TÉLÉPH. 816.
Petsaly Coal Co. Ltd, charbons de terre, Ch. el-Madabegh, 44, TÉLÉPH. 922, B.P. 551 (voir page 376).
Petsaly, S., nég.-com., agent d'assur., administrateur-directeur de la *Petsaly Coal Co. Ltd*, Ch. el-Madabegh, 44, TÉLÉPH. 922, B.P. 551.
Pettitt, Miss, dom. Ch. Soliman pacha, 3.
Peurière, A., régisseur à l'Institut Français d'Archéologie Orientale, B.P. 246.
Peyer frères & Seeger, nég.-com., okelle Tarabichi, Hamzaoui, 10, TÉLÉPH. 1889, B.P. 321.
Peyer, Gottfried, associé de la maison Peyer frères & Seeger.
Pezas, Antoine, avocat, cabinet Carton de Wiart, Ch. Kasr-el-Nil, 15, TÉLÉPH. 127.
Pezzi, E., avocat à la Cour, Ch. el-Maghraby, 29, TÉLÉPH. 268.
Pezzi, G. M., nég. en café moka, r. Mohamed Aly.
Pfaff, Henri, chef d'exploitation, Centrale Ezbekieh, B.P. 554, dom. r. des Bains, 5.
Pfeiffer, Carl & Sohn, fabr. d'acide carbonique, Ch. el-Maghraby, 5, TÉLÉPH. 2740, B.P. 1390 (Ernst Brandt représentant).
Pfyffer-Altishofen, Robert de, ingénieur, directeur technique de la Upper Egypt Irrigation Co., dom. villa Heller, Guezira.
Phanolides, N., commis au comptabilité, Crédit Foncier.
Pharaon (droguerie et pharmacie), Dimitri A. Joannidès prop., Ch. Faggalah, 33, TÉLÉPH. 1875.
Pharaon, Antoine, commis chez Nicolas Soussa, B.P. 426.
Pharaon, Bechara, de la maison Pharaon Cousins & Co., dom. boul. Abbas.
Pharaon Cousins & Co., banquiers, Hoche Issa (Mouski) et Ch. el-Maghrabi, 7, TÉLÉPH. 923, B.P. 621.
Pharaon, Habib bey, de la maison Pharaon Cousins & Co., dom. boul. Abbas, TÉLÉPH. 923.
Pharaon, Joseph bey, de la maison Pharaon Cousins & Co.
Pharaon, Pietri, rentier, Mahmacha.
Pharmacies (*voir à cette rubrique aux Professions*).
Pharmas, Phocus, avocat près les Trib. mixtes.
Phénix (Le), Cie d'assur., (vie-incendie), E. Dombre agent général, Ch. Kasr el-Nil, 23, B.P. 137.
Phénix Autrichien (Le), Cie d'assur., Denis Anastassiadis agent, Ch. Kasr el-Nil, 50, TÉLÉPH. 1161, B.P. 817.
Pherhad, J. Ch. frères & Co., fabr. de cigares et nég. en tabacs en feuilles, Sikket Marsafi, 7 (Ch. Manasra), B.P. 1124.
Philibin, A., & L. Beauvoir, ferronnerie-quincaillerie, coffres-forts, Ch. Bawaki, TÉLÉPH. 351, B.P. 798.
Philip, Paul, antiquités, Ch. Kamel.
Philipou, E., prop. du café et bar *Parthénon*, Ch. el-Faggalah.
Philipopoulos, S. & Co., nég.-com., Ch. Zaki, 2.
Philippar, Paul, ingénieur agricole, expert agréé par le Trib. consulaire de France, Ch. Gameh Charkass, Tadros Mansion.
Philippart, Eid & Deffense, nég.-com., Ch. el-Madabegh, 33, B.P. 1265.
Philippart, L., de la maison Philippart, Eïd & Deffense, Ch. el-Madabegh, 33.
Philippe, Marc Dimitri, propriétaire, président de la Fraternité Ipirote et de la Communauté Orthodoxe de Zeïtoun, dom. Zeïtoun.
Philippe Tewfik Goubran eff., commis, vérification des administration au Min. des Finances.

Machine à écrire SMITH PREMIER
GRANDS PRIX PARIS 1900 — BRUXELLES 1911
Seuls Dépositaires: THE TYPEWRITERS IMPORT Co OF EGYPT
P. O. B. 729 Téléphone 15-07

Philippe Waked eff., commis, comptabilité, Min. de l'Intérieur.
Philippidis bey, Georges, mamour zapt, au serv. du Gouvernorat, TÉLÉPH. 1647.
Philippo, Périclès, avocat, Ch. el-Gohari, 25.
Philippossian, D., administrateur, directeur général de la Tabacs et Cigarettes Matossian (Soc. Anon.), dom. Ch. Emad el-Dine, imm. S.
Philippoteaux, Paul, prof. de dessin au lycée Tewfikieh.
Philippovitz, M., ingénieur civil, Ch. el-Nemr, 5.
Phillips, F., de la maison F. Phillips & Co., dom. Ch. Chawarby pacha, 7.
Phillips, F., & Co., marchands-tailleurs, Ch. Kasr-el-Nil, 27, TÉLÉPH. 501.
Phillips, Rev. H. E., american missionary,
Phillips, Dr Llewellyn, R.C., M.D., F.R.C.S., senior physician Kasr el-Aïny Hospital, prof. de pathologie interne, école de médecine et de Pharmacie, dom. av. de la Bourse, Savoy Chambers, TÉLÉPH. 400.
Philon, Ep., agent diplomatique et consul général de Grèce, Tewfikieh.
Phillpotts, H. S., manager, The Egyptian Dredging Co., Zeïtoun.
Phissenzidès, N., avocat, Ch. Kamel, 1.
Phocas, Aristide, avocat, Ch. el-Manakh, 35.
Phocas, Daniel M., nég.-com., Ch. Abdel-Aziz, 18.
Phocéenne (La), Cie. de navigation, J. Homsy agent, Ch. el-Madabegh, 15 B.P. 927, TÉLÉPH. 808.
Phœbus Photo Stores, appareils photographiques, Ch. Maghraby, 1.
Phœnix Bar, Charilaos G. Zacharopoulos prop., Ch. Emad el-Dine, imm. S.
Phœnix Fire Office, London, Fréd. Ott & Co sous-agents, Ch. Gameh el-Banat.
Phos (journal hellène), Constantin Metaxas directeur-prop., Ch. Maghraby, 7, TÉLÉPH. 1092.
Photaki, C., gérant, pharmacie du Secours.
Photiadès, E., caissier, Banque d'Orient.
Photo-Sport, G. Inonem prop., Ch. Djellal pacha.
Phronimos, Dr N. médecin-oculiste, Ch. Azbak, 2.
Pianigiani, P. & N., couturières, ruelle du Savoy Hotel, imm. Spiro.
Piattoli, A., architecte, Insp. du Centre, Delta, Min. des Travaux publics.
Picault Sœurs, couturières, Ch. Kasr el-Nil, 21.
Picchetto, Renzo M., chef-comptable National Hotels & Residences Co., dom. Ch. Cheriffein, imm. Chalom Levi.
Picciotto Brothers & Co., nég. en manufactures, Hamzawi (okelle Maratchi), TÉLÉPH. 1778, B.P. 263.
Picciotto, Giuseppe de, nég.-com., agent d'assur., Haret Zogheb.
Picciotto, Isaac, employé chez Auguste Rossano, dom. Ch Chawarbi pacha.
Picciotto, Oscar, avocat, attaché à la Soc. égypt. de la Daïra Sanieh.
Picciotto & Co., courtiers en valeurs, Hoche Issa (Mousky), TÉLÉPH. 989, B.P. 586.
Pierides, G., vins et produits de Chio, Bazar Mourour.
Pieridis, F. P., fabr. de dragées, Darb el-el-Barabra.
Pierre, Louis, nég.-représentant, r. Printania, TÉLÉPH. 2757, B.P. 730, dom. Ch. Cheikh Aboul-Sebaa, 10.
Pierre Salib, attaché au cabinet de Me Ferrante, dom. Vieux-Caire.
Pierron, Henri, architecte, prof. à l'école Egyptienne des Beaux-Arts, dom. Ch. Kasr el-Nil, 7.
Pietidis, G., & Co., pompes funèbres, Ch. el-Mazayen.
Pietri, François, substitut du Conseiller Khédivial, Contentieux, Min. des Fin.
Pietri, S., commis, bureau des poursuites, Crédit Foncier, dom. r. Zacchour (Choubrah).
Pietroni, Giona, chef de bureau, Nile Cold Storage Co.
Piha, Isaac, bonneterie, Ch. Clot bey.
Piha, Joseph, chez H. Pollak & Co., dom. Ch. Aboul-Ela, 16.
Piha, Moïse D., mercerie, bonneterie, dentelles, Ch. el-Saha, 35, dom. Mousky.
Pikowsky, L., cigarettes, Ch. Bab el-Bahari.
Pilarinos, Gerassimos, nég.-com., Ch. Dessouki.

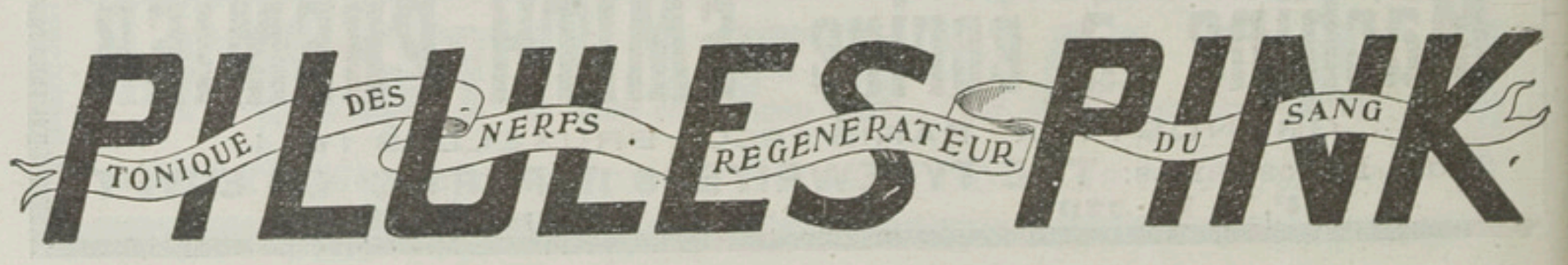

Pilavachi, Cyrus G., cordages, matériaux de construction, articles pour machines, huiles minérales, Sahel Ghellal (Boulac). TÉLÉPH. 932, B.P. 628.
Pilicas, Gerassimos, chef-comptable chez Emm. Weinstein & ses fils.
Pillafort & Drouet, prop. de la *Grande Teinturerie Française*, Ch. el-Bawaki.
Pilpel, Jacques & Son, nég.-com., Hamzaoui, 4, B.P. 581.
Pilpoul, Dr P., médecin, r. Mousky, 32, TÉLÉPH. 927.
Piltz, Alexander, nég.-com., r. Neuve, 8, TÉLÉPH. 2082, B.P. 1154, dom. Ch. Chérifein, 7.
Pinching, Dr H. H., Ch. Wabour el-Miah, 37.
Pinette, I., manager Cecil House, Ch. el-Bostane, TÉLÉPH. 3305.
Pingli, A. Costandi, épicier, r. Mohamed Aly.
Pini, Alceste, expéditionnaire, Trib. mixte de 1re inst.
Pini, Carlo, rentier, Ch. Soliman pacha, 42.
Pini, Gustave, avocat, r. Soliman pacha, 42.
Pini, Jean, prof. d'orgue et piano, poste restante.
Pini bey, Jules propriétaire, Choubrah.
Pinkasfeldt, M., serv. correspondance, Deutsche Orientbank.
Pinkasfeld, Dr Sev., dentiste, Ch. el-Manakh, 23.
Pinney, Col. R. J., assist. adjudant general, British Force in Egypt, villa Gordon, Guézira, TÉLÉPH. 2874.
Pinson, Alex. W., inspecteur, serv. assainissement, Min des Travaux publics, dom. Ch. el-Hawiati, 12.
Pinto, David, & Co., nég.-com., Atfet Hoche Issa (Mousky).
Pinto, E., directeur de la Deutsche Orientbank, A.-G.
Pinto, Dr F., médecin, Ch. Souk el-Khodar, TÉLÉPH. 2697.
Pinto, Isaac, ameublements, salle de vente, commissaire-priseur, expert agréé au Trib. mixte, Ch. el-Guinénah.
Pinto, J., remisier à la Bourse.
Pinto & Cohen, nég. en manufactures Haret Charaf el-Din.
Pinto & Di Giulio, nég. en vins, Ch. el-Torbah, 2 et Ch. el-Boughdady, 2,
Piola-Caselli, Edouard, juge Trib. mixte de 1re inst., B.P. 129.
Piot bey, J. B. (✿ I), vétérinaire-directeur du serv. aux Domaines de l'Etat, dom. Square Halim pacha, 3.
Piperno, E., nég.-com., matériaux de construction et articles sanitaires, Ch. Borsa.
Piperno, F., chef-comptable de l'Egyptian Bonded Warehouses Co.
Pirie, Major A. M., directeur des Sports, C. E. Rlys & Héliopolis Oases Co.
Pirjantz, H., dom Ch. Gameh Charkass, 4.
Piromali, Alexandre, de la maison Piromaly & Battenberg, dom. Midan Tewfik, 1.
Piromaly, Jacques, sous-chef du bureau, Contentieux, Min. des Fin.
Piromaly & Battenberg, nég.-com., agents d'assur., av. de Boulac, 9, TÉLÉPH. 1899, B.P. 124.
Pironti, Alfonso, ingénieur architecte, expert au Trib. mixte, Ch. Kantaret el-Dekka, 4.
Pironti, Charles, rentier.
Pirro, Mme A. de, couturière, Bab el-Louk.
Pirro, Arturo de, musicien, poste restante.
Pirro, Luigi de, opérateur monotypiste à l'Imprimerie Nationale, Boulac.
Pirro, Mme R. de couturière, Boulac.
Pisani, Socrates, entrepreneur, Ch. Borsa, 5, TÉLÉPH. 1025, B.P. 449, dom. imm. Gianaclis, Tewfikieh.
Pishler, G., & F. Quattrone, mécaniciens, Ch. Sahel el-Ghelal.
Pissynos, Athanase, directeur de l'école hellénique *Astiki*, TÉLÉPH. 905, dom. Ch. Mahdi, 3.
Pistis, Dr Auguste D., (junior), médecin, Ch. Clot bey, 11.
Pistis, Denis, cigarettes, Midan Khazendar.
Pistis, Dr N. A., junior, médecin, Haret el-Housseini, 8.
Pistis, Dr Nicolas, médecin, Ch. el-Bawaki, 10.
Pitelle, Eloi, sous-directeur, Cie du Gaz, Ch. Boulac (Aboul-Ela).

M. Melachrino & Co's
FAMOUS CIGARETTES
Factories CAIRO-EGYPT & NEW-YORK

Pitelle, Louis (✻), directeur de la Cie du Gaz, Ch. Boulac (Aboul Ela).
Pizzo, Jean, coiffeur, *Victoria Saloon*, Ch. Abdel-Aziz, 21.
Planta, J., & Co., nég. et usines d'égrenage de coton, r. Boulac, 9 TÉLÉPH. 2400, B.P. 1267.
Platrières de Ballah, (soc. anon. égpyt.), Ch. Gameh Charkass, 7, TÉLÉPH. 1402, (voir page 376).
Platrières d'El-Kantara, Eddé & Mirshak, r. el-Manakh, 20.
Playoult, Adolphe, nég.-com., depositaire de The Dunlop Pneumatic Tyre Co et de la Dunlop Rubber Co. Ltd, Ch. el-Manakh, 16, TÉLÉPH. 1981, B.P. 1301, dom. Ch. Emad el-Dine, 11.
Pleimes, Ch. Edouard, comptable à la Soc. An. des Eaux du Caire.
Pleimes, H. O. Fritz, à la comptabilité du Crédit Foncier Egyptien, dom. r. Abdine, 15.
Pleister, K., prof. à l'école Allemande.
Plente, Wolfgang, c/o Albert Seeger & Co., dom. Ch. Cheikh Aboul-Sebaa, 14.
Plexidopoulo, Galitza, P., Ch. Soliman pacha, 44.
Pliacopoulos, J., & Co., cigarettes, Ch. Kantaret el-Dekka, 13.
Ploumistos, C., prop. de la *Grande Boulangerie Athénienne*, Ch. el-Faggallah.
Ploumistos, G., cigarettes, Ch. Boulac, 14.
Plumptre, E. A. W., prof., école secondaire Tewfikieh.
Plunkett. F. S., aide-professeur civil à l'école Militaire, villa Alexandra, Zeïtoun.
Plunkett, P., *Au Dé Rouge*, nouveautés, mercerie, soieries pl. Ataba el-Khadra, TÉLÉPH. 2048.
Poccard, Mme, prop. de la *Pension Française*, Ch. Djellal pacha, 5.
Pohoomull Brothers, antiquités et curiosités, Ch. Kamel, TÉLÉPH. 447, B.P. 624.
Poindexter, M. A., Miss, teacher, American Mission.
Poinsot, F., chef des Impressions à l'Imprimerie Nationale.
Polacopoulos, Jean N., prop. de l'épicerie la *Concorde*, Ch. el-Faggalah, 31.
Poley, T. E., general assistant to manager, Egyptian Delta Light Railways.
Poliakine, Michel, prof. de violon, B.P. 1386.
Polichrinio, B., prop. de la pâtisserie *Olympe*, Ch. el-Rouei.
Polichronidis, J., épicerie, Ch. el-Rouey.
Polichronou, H. J., prop. du bar *Abdine*, Midan el-Madbouli.
Polier, L., prof., Université Egyptienne.
Politaridis, D., prop. du café *Abbas*, Ch. Clot-bey.
Politis, E., prop. de la cordonnerie *Athénienne*, Ch. Mazloum pacha, 18.
Politis Frères, nég.-com., Hamzaoui, 10.
Politis, Jean, imprimeur, Ch. Torguemane, 2.
Politis, M., & Co., bijoutiers, horlogers, Ch. el-Chawazlia.
Politis, Nicolas, expéditionnaire au trib. mixte.
Politi, Victor, commis à la Statistique de l'Etat et secrétaire de la Société de Bienfaisance Rofé Holim, dom. Sabewoul-Dabe (Daher).
Pollack, Léopold, de la maison Léopold Pollack & Co., dom. Ch. el-Manakh, 30.
Pollack, Léopold, & Co., banquiers, Ch. el-Manakh, 30, TÉLÉPH. 1962, B.P. 912.
Pollak, Henri, de la maison H. Pollak & Co., dom. Ch. Sahel el-Ghelal.
Pollak, H., & Co., agents d'assur., fers et matériaux de construction, concess. des briques de la Cairo Sand Bricks Co., gérants des Etabl. Deckers (matériel de chemins de fer), Ch. Sahel el-Ghelal, TÉLÉPH. 163.
Pollak, S. L., employé-horloger chez Goldenthal frères & Co., B.P. 1158.
Pollakis, Jean, rentier, B.P. 518.
Pollara, R. P., André, vicaire chapellain des sœurs Franciscaines, culte catholique latin.
Pollard, W. B., chimiste, laboratoire du serv. de l'Arpentage, Guézira House, TÉLÉPH. 2217.
Pollatos, Jean, avocat.
Pollinger, Léon, chez Hess & Co.

SOCIÉTÉ ANONYME DES GRANDS MAGASINS DE NOUVEAUTÉS
"AU PROGRÈS"
CAIRE — près du Crédit Lyonnais — CAIRE
CONFECTIONS POUR DAMES, TISSUS HAUTES NOUVEAUTÉS, BONNETERIE, AMEUBLEMENTS, BLANC, MERCERIE

Pollitis, Michel, marchand, dom. Concert Alhambra.
Polonsky & Co., prop. de la papeterie *Economique*, Ch. el-Mezayen.
Polycandiotti, Étienne, attaché aux grands magasins Au Progrès.
Polychroniadès, Aristide, prop. du *Bazar Parisien*, bonneterie et cordonnerie, boul. Clot bey, 11.
Polychroniadès, Constantin D., avocat, Ch. Madabegh, 15, TÉLÉPH. 1772, B.P. 632.
Polychroniadès, Léonidas, prop. *Aux Cent Mille Cravates*, bonneterie et chemiserie, pl. Ataba el-Khadra.
Polychronopoulo, Costandi, distillerie, Ch. Gameh Banat.
Polychronopoulo, Minas, prop. du *Bazar Central*, bonneterie chemises, cravates, etc., Mouski.
Pompiers (serv. des) Ch. Taher, 9, TÉLÉPH. 4.
Poncelet, Léopold, chef du dépôt de Guizeh aux Tramways.
Poniridhès, C. E., à la Banque d'Athènes, dom. Faggalah.
Ponsford, A. & Co., négociants, Ch. el-Manakh, 25.
Ponsford, F. F., attaché au Secrétariat des chemins de fer.
Pontremoli, B., dorure, encadrements, Ch. Nubar pacha, 12 et Kasr el-Nil, 41.
Ponzo, Emile, ingénieur électricien adjoint, Min. des Travaux Publics.
Popolani, Emile, chez Lambert & Ralli, B.P. 44.
Porcelli, Dr N., médecin oculiste, r. Elfi bey, 7.
Porguezano, Vincenzo, épicier, Ch. Zaher, dom. Darb el-Guénenah.
Poriazis, G. C., cigarettes, Ch. Kasr el-Nil, 28.
Portelli, Michel, prop. de la *Nouvelle Pharmacie Osmanieh*, Ch. Mohamed Aly, imm. des Wakfs, TÉLÉPH. 2358.
Porter, Miss, nursing sister, Kasr el-Aïny Hospital.
Porterie, Charles, ingénieur des arts et manufactures, Ch. Chérifein, 7, TÉLÉPH. 1942, B.P. 1006, dom. Ch. Koubri Kasr el-Nil, imm. Hadjès.
Porthos, Albert, chef du bureau des demandes de prêts, Egyptische Hypotheken Bank, dom. Ch. Wabour el-Myah, 4.
Port Saïd & Cairo Navigation Co., Ch. el-Madabegh, 44, TÉLÉPH. 922, B.P. 551, (voir page 376).
Portucalis bey, Prof. Dr, médecin, Ch. Kantaret el-Dekka, 14, TÉLÉPH. 1398.
Posenato, Luigi, coiffeur, prop. du *Sphinx Saloon*, Ch. Boulac, 1.
Possicelsky, G.B. & Co., prop. de la *Pharmacie Franco-Anglaise*, Ch. Abbassieh, TÉLÉPH. 1268.
Poste (pharmacie de la), Yervant Avakian prop., Midan Azbak, imm. Matatia, TÉLÉPH. 329.
Postes (direction locale), Ch. el-Bedak TÉLÉPH. 2765, (voir page 292 et suiv., horaire et divers tarifs page 86 et suiv.).
Posth, J., fondé de pouvoirs de la Deutsche Orientbank.
Poston, Bimb. W. J. L., Artillerie, Armée égypt.
Pothecary, Fred., chief of Transport Service, Min. des Travaux publics, TÉLÉPH. 33, dom. Ch. Sahel (Boulac).
Poths, H.J., c/o The Val de Travers Asphalte Paving Co. Ltd.
Potokhin, Hagop H., & Co., relieurs, Atfet el-Haddarah (Abdel-Aziz).
Potteau, Robert, Ch. Gameh Charkass, Tadros Mansions.
Poulios, Mlles Lieta & Marica, Ch. Soliman pacha, 44.
Poulis, Constantin, avocat, Haret Menasha, 2 (Wagh el-Birka) TÉLÉPH. 763, dom. Ch. Choubra.
Pouppouris, G., commis, serv. des Emprunts, Crédit Foncier.
Poutrel, A., attaché à la Soc. Gén. des Sucreries et de la Raffinerie d'Egypte.
Povereny, Bernard, tailleur pour dames, Midan Soliman pacha, 8.
Powell bey, Felix E., inspecteur en chef du serv. de balayage et d'arrosage, Turf Club.
Powell, H. E., inspecteur, Min. des Finances,

LA CLEF de cet ANNUAIRE c'est la TABLE des MATIÈRES qui est à LA FIN du volume

Powell, Bimb. J., M.B., Corps médical, Armée égypt.
Powell, J., prof., école Saïdieh.
Power, Miss Helen, artist, Midan el-Azhar, 11.
Power, M., serv. des achats (Egypte) des magasins généraux, Chemins de fer.
Pradella, Mme I., pension, Ch. Koubri Kasr el-Nil, 5.
Praegel, A., tapissier et sellier, Ch. Soliman pacha, 1.
Praeger, M. & Co., nég.-com., Ch. Kasr el-Nil, 50, TÉLÉPH. 2901.
Prampolini, Carlo, ingénieur expert, bureau technique architecte, bureau d'architecture, Villes et Bâtiments, Min. des Trav. publics.
Prancich, G., tapissier et menuisier, Midan Kasr el-Nil.
Prati, E. F., Ch. Choubrah, 26.
Prati, G. & Co., entrepreneurs-constructeurs, Ch. Kasr el-Nil, 46, TÉLÉPH. 1165, B.P. 768, dom. Ch. el-Nemr, 18.
Prati, Umberto, commis-greffier, Trib. mixte de 1re inst.
Pravedoni, Guido, prop. de la pâtisserie et confiserie *Milanaise*, Ch. Nubar pacha, 15.
Prayer, Johann, directeur et fondé de pouvoirs de la maison Bœhme & Anderer.
Preiner, Alexandre, menuisier, spéc. de glacières, Ch. el-Noubi, 5.
Preller, Richard, relieur, Ch. Madabegh, 14.
Première Cie Autrichienne d'assurances contre le vol avec effraction, Bureau d'Assurances Générales, F. Taen agents, Ch. el-Manakh, 3, TÉLÉPH. 1413, B.P. 1098.
Press, A., papeterie, imprimerie et reliure, Ch. el-Gohary, TÉLÉPH. 485, B.P. 61.
Press, Jacques, dom. Ch. Chérifein, 10.
Press, S., papeterie-imprimerie, Ch. Mousky, TÉLÉPH. 921, B.P. 101.
Presse Médicale d'Egypte, journal bimensuel de médecine, administration : r. Kasr el-Nil, 30, TÉLÉPH. 1975, B.P. 465.
Prestopino, Carlo, doreur et encadrements, boul. Clot-bey.
Prestopino, Félix, doreur, rd.-pt. Suarès.
Preti frères, installations sanitaires, Ch. Abbas, 87, TÉLÉPH. 1464.
Preyer, Dr Axel Th., consul des Pays-Bas, Yildiz Cottage, Ghezireh Palace Gardens, TÉLÉPH. 1509 bureau 1512.
Price bey, John, ingénieur sanitaire en chef, Hygiène publique, Villa Victoria.
Prima Fabbrica Birra di Graz, succursale du Caire, Ch. el-Guinena, 4.
Primi, A., sous-chef huissier, Trib. mixte.
Primikiris, Const. G., Banque d'Orient.
Princes (hôtel des), Capsis frères prop., Ch. Clot-bey, TÉLÉPH. 1369.
Printania (Théâtre), Ch. Printania, TÉLÉPH. 1840.
Printemps (Grands Magasins du), nouveautés, Ch. Kasr el-Nil, 23.
Prioux, P. & Co., Deberny & Co., Lefranc & Co., Etabl. J. Voirin (de Paris), (Etabl. Réunis), papeterie, fonderie de caractères, encres d'imprimerie et machines à imprimer, Ch. Mazloum pacha, imm. Mazloum, 8.
Prisons (inspectorat gén. des), Ch. Tourah el-Charki, TÉLÉPH. 254 (voir page 231)
Privat, Gaston, avocat, Ch. el-Manakh, 39, TÉLÉPH. 79, dom. Guézireh TÉLÉPH. 2216.
Priviligiadis, Th., ferronnerie et quincaillerie, Ch. el-Bawaki, 8.
Probizer, Sebastien de, vice-consul d'Autriche-Hongrie.
Procaccia, A., directeur de l'imprimerie de la Soc. anon. égypt. de Publicité, dom. Ch. Mohamed Aly, Haret el-Sokary, 1.
Procopis, Gerassimos, nég.-com., huile, savons, jambons, etc., Haret Ocely, 17, B.P. 131, dom. pl. Abdine.
Procos, Nicolas, encaisseur, Nestor Gianaclis Ltd, Choubrah.
Prodolliet, Auguste, sous-chef du bureau européen, serv. adm., Min. des Trav. Publics, dom. Ch. Mazloum pacha, 9.
Progrès (Au), Soc. anon., anc. maison Camoin, nouveautés, mercerie, soieries, confection, bonneterie, chemises et cravates, lingerie, parfumerie, confection pour dames, ameublements, Ch. el-Gohari, TÉLÉPH. 456, B.P. 320.

Chateau Aja Hamburger & Cº
VIN ROUGE CLAIR DE TABLE
PATRAS-Grèce Maison fondée en 1846.

Progrès (Journal quotidien français), Comte Dr Max di Collalto directeur-prop., Ch. Soliman pacha, 27, TÉLÉPH. 388.
Progrès (Pharmacie du), Zaki Tadros prop., Ch. el-Faggalah, 9, TÉLÉPH. 1050.
Prokop, Jean, secrétaire de l'Automobile Club d'Egypte, TÉLÉPH. 172.
Promachos (Journal hellène), r. el-Maghrabi, 18.
Prosperi, Pasquale & Alessandro, entrepreneurs, Ch. Nubar pacha, 9.
Protosynkellos, Christoforos, archevêque du patriarcat grec-orthodoxe.
Protzmann, Carl, nég.-com., Ch. Gameh el-Banat, 62, B.P. 802, TÉLÉPH. 3189.
Proudian, Thomas, doreur et passementier, r. Neuve.
Proudian frères, *Aux Ciseaux d'Or*, marchands-tailleurs, Ch. Kasr el-Nil.
Providentia, Cie. d'assur. maritimes et fluviales, Nacamuli, Cesana & Terni agents, Ch. Mansour pacha, TÉLÉPH. 293, B.P. 1274.
Prowde, O. L., directeur des travaux-adjoint, 2me cercle d'Irrigation.
Prozor, Maurice, commissaire-délégué de Russie, Caisse de la Dette.
Prudente, C. di C., coiffeur, salon *Concordia*, Ch. Wagh el-Berka, 9.
Prudente, G., coiffeur, salon *Central*, Ch. Wagh el-Berka.
Prufer, Dr Curt, drogman de l'agence dipl. et consulat d'Allemagne, dom. Guezirah Gardens.
Przedecki frères, prop. de *The Anglo-Egyptian Cigarette Co.*, Ch. Kasr el-Nil, fabrique Ch. Manna (Choubrah), TÉLÉPH. 1202.
Przedecki, Max, directeur de The Anglo-Egyptian Cigarettes Co., boul. Abdine.
Psaltira, Mme Hélène C., couturière, Ch. Hassan el-Akbar.
Psalty-Gassend, Maxime, au Banco di Roma, Ch. Fagallah, 11.
Psaroudis, G., épicier, Sayeda Zenab.
Psiaqui, C., vérificateur, Caisse de la Dette.
Psimicakis, Antoine P., nég.-com., spécialité d'articles pour pharmacies, derrière le Caracol Esbékieh, TÉLÉPH. 564, B.P. 522.
Psycas, Idomènée, avocat, Ch. Tewfik, 23.
Publicité Soc. anon. égypt. de (voir Soc. anon. égypt. de Publicité, page 381).
Puccetti, Lorenzo, horticulteur-fleuriste, Ch. Kasr el-Nil, 40, TÉLÉPH. 1861.
Puccetti, Luigi, dom. r. Gameh Charkass, 4.
Pugliese fratelli, bijoutiers, r. Abdine, 13.
Pugliese, P., liqueurs, Ch. Clot-bey.
Pugliese, Plagido, menuisier-ébéniste, Midan el-Azhar.
Pugnaletto, Ugo, huissier, Trib. mixte.
Pujol, Charles, entrepreneur, matériaux de construction, Ch. Sayedi el-Madbouli, 74 et 78 (Koulali).
Puliga, Mlle, institutrice école Italienne.
Pupier, Dr E. (✠ A), médecin-adjoint de l'hôpital français, Ch. Boulac, 9.
Purser, E., chef du serv. des marchandises aux Chemins de fer, dom. Ch. Wabour el-Miah, 14, TÉLÉPH. 2829.
Purvis bey, Miralaï G. F. G., directeur général adjoint des gardes-côtes, dom. Zamalek, 6, Guezira.
Puskuldjian, Dr V., dentiste, Ch. Gameh el-Banat.
Pusterla, Carlo, marbres, et entrepreneur, Ch. Tewfik.
Putman, René, chez Walker & Meimarachi Ltd, ex-Paschal & Co.
Putzolu, Dr E., chimiste, Ch. Nubar pacha, TÉLÉPH. 624.
Pykeos, Jean, avocat, Ch. el-Manakh, 21, dom. New Khedivial Hotel.
Pylarino, P., nég.-com., Jardin Rossetti, B.P. 287.
Pyrgos, P., avocat, Haret Menache (Wagh el-Berka).
Pyramides (pharmacie), Ch. Clot-bey, TÉLÉPH. 777.

Q

Quartarone, Adèle, institutrice à l'école élementaire gratuite italienne, dom. Aboul Ela.
Quartier, Bimb. Arthur (✠ A), chef de la brigade des détectives, Gouvernorat.
Quastana, D., commis, bureau des actes notariés, Crédit Foncier, dom. Ch. Emad el-Dine, 4.

BAUME BENGUÉ
Soulagement instantané
RHUMATISMES, GOUTTE, NÉVRALGIES

Quentin, G. A. F., prof., école secondaire Tewfikieh.
Quibell, G.E., inspecteur en chef, serv. des Antiquités et des Musées, Badrashein.
Quilici, F. (✿ I), commis, bureau des prêts, Crédit Foncier.
Quilici, P., inspecteur, Min. de l'Instruction Publique, dom. boul. Circulaire, Héliopolis, imm. 112.

R

Rabagliati, D. Silvestro, B. Sc. M.R.C.V.S., inspecteur vétérinaire, Adm. d'Hygiène publique, dom. Villa Fidra, Zeitoun.
Rabbat, Elias, menuisier, ébéniste Ch. Tewfik, 14.
Rabbat, Elie, de la maison Rabbat & Bittar.
Rabbat Frères & Co., nég. en manufactures, Ch. el-Goudarieh, (Hamzaoui).
Rabbat, Georges, cigarettes, Ch. Koubri Kasr el-Nil, 56.
Rabbat, N., coiffeur, Ch. Faggalah.
Rabbath, Sélim G., machines agricoles et industrielles, Ch. Nubar pacha, 7, TÉLÉPH. 2543.
Rabbat, Wadieh & Co., nég.-com. et manufactures, r. Neuve, TÉLÉPH. 3169, Ghourieh 24, dom. Ch. Abbas, 139.
Rabbat & Bittar, nég.-com., Ch. el-Khalig, imm. Sednaoui, B.P. 932.
Rabbit, Johan, papier à cigarettes, papeterie, Ch. Gameh el-Banat.
Rached Mohamed pacha, membre permanent du Conseil Législatif.
Rachid Abdallah, Dr, médecin, Sayedna Hussein et Ch. Mousky.
Rachidi, Hassan Hussein, patisserie, Ch. Mohamed Aly, 92.
Rachidi, Ibrahim Nawar, denrées coloniales et alimentaires, Sayeda Zenab.
Rachidi, Mohamed, forgeron, Ch. el-Fawala (Abdine).
Rachidi, Mohamed Hussein, confiserie, Ch. el-Nahhasine.
Radelyffe, Lt. Col. C. E., 4th Bat. Rifle Brigade, Citadelle, TÉLÉPH. 3092.
Radford, J. C., chef des bureaux aux chemins de fer.
Radouan Aly, café, Ch. Khaïrate, 22.
Radouan Mohamed bey, Dr, médecin, r. el-Chamchergui (Mohamed Aly), chez le Dr Hassan eff. Housni.
Radouan Mohamed eff., commis, Comptabilité du Min. de l'Intérieur au Min. des Fin.
Radouan Nour, Dr, médecin-chirurgien, Ch. Bab el-Charieh.
Radwan, O., Ch. Soliman pacha, 13.
Radwan Youssef, denrées coloniales, Ch. el-Sokkarieh, TÉLÉPH. 1895.
Radwan Fahmi eff., commis de 1re classe, bureau Turc, division administrative, Min. de l'Intérieur.
Rafeï, Mohamed Abdel-Hadi, prop. de l'hôtel *Ehsannieh*, Ch. el-Mashahed el-Husseini.
Rafeï, Mohamed Sayed, imprimeur et libraire, r. Neuve.
Raff, Herz, confection, articles de voyage, chemises et cravates, chapellerie, etc., pl. Ataba el-Khadra, TÉLÉPH. 1513, B.P. 895.
Raff, Joseph H., commerçant, pl. Ataba el-Khadra, TÉLÉPH. 1513, B.P. 895.
Raff, Max, commerçant, pl. Ataba el-Khadra, TÉLÉPH. 1513, B.P. 895.
Rafferty, I. F. O., av. Kildane, Ch. Choubra.
Rafferty, Michel H., inspecteur des Trib. ind., Min. de la Justice, Ghezireh Palace Gardens.
Raffo, Antonio F., nég.-com., Ch. Boulac, imm. Toledano A., B.P. 261.
Raffo, R., aide-inspecteur des Mines, serv. de l'Arpentage.
Rafik Mohamed, avocat près les Trib. mixtes.
Rafla Tadros bey, directeur, Contributions directes, Min. des Fin.
Ragab Mohamed eff., commis-greffier, Trib. ind. de 1re inst.
Ragheb Abdel-Chehid, avocat, r. Clot-bey.
Ragheb Badr bey, juge, Trib. mixte de 1re inst.
Ragheb Boutros, chef de la Comptabilité, Cie. des Eaux.
Ragheb Boutros eff., commis au Comptabilité du Ministère de l'Intérieur, Min. des Fin.

PASTILLES DU Dr FAYÈS
A LA SULFOCAÏNE
Souveraines contre la Toux, la Bronchite et les maladies de la Gorge et du Larynx.
3, rue du 4 Septembre, Paris. Dépôt chez tous les Droguistes d'Egypte

Ragheb Daoud, avocat, Ch. Mohamed Aly, 106, TÉLÉPH. 863.
Ragheb Ghattas Ayoub & Co., Ch. el-Maghraby, 3, Calcutta Bldgs.
Ragheb Gorgui Guergues eff., commis, école khédiviale d'Arts et Métiers.
Ragheb Guirguis Soliman, prof. vétérinaire, école d'Agriculture, Ghizeh.
Ragheb Ibrahim, avocat près les Trib. ind., Ch. el-Bawaki, B.P. 1251.
Ragheb, Idris bey, rentier, prop. du Journal *L'Egypte* et *The Egyptian Morning News*, dom. Ch. el-Baramouni, 5, Abdine, TÉLÉPH. daïra 204, cabinet 1320.
Ragheb Iskandar, avocat, Ch. Zaher, 35.
Ragheb Wahba, avocat, Ch. el-Torba, 49. TÉLÉPH. 863.
Rahbé, Ibrahim, prof. de musique, boul. Mohamed Aly.
Raheb, Habib Guirguis, ingénieur-adjoint, Delta Barrage, Min. des travaux publics.
Raheb Raflé, bois de construction, menuisier, Ch. el-Kolali.
Rahmani Mohamed Hassan, manufactures, Ch. el-Manaklieh et Ch. el-Sokkarieh.
Rahmet, Dr H., médecin.
Raimondi, J., sous-ingénieur en chef adjoint des Ponts, serv. de la voie aux chemins de fer.
Raisis, Th., & Co., coiffeurs, salon *Espérance*, Ch. Salama (Ataba Khadra).
Raiss, Charles F. D., comptable, Ch. Koubri Kasr el-Nil, 1, Kassab, B.P. 655.
Raiss, Robert, comptable chez Levy & Sarda, Ch. Koubri Kasr-el-Nil, 1, imm. Kassab.
Raiss, Yabès & Co., nég.-com. et agents d'assurances, Ch. Cheikh Aboul Sebaa, ex-Continental, B.P. 1430.
Raissi, P., Ch. el-Cadi Fadel, 11 (Gameh Charkass).
Rajkovics, Alexandre, officier de chancellerie au Consulat d'Autriche-Hongrie.
Raltif pacha, Ch. el Saha, 13.
Ramadan bey, Dr, médecin, Zeïtoun.
Ramadan Ahmed eff, commis, Parquet Cour d'Appel ind.
Ramadan, Moustafa, vitrier, Ch. el-Abbassieh.
Ramia, Alfred, avocat, Ch. Zervudachi, 12.
Ramilli, A., de la maison A. Soing & A. Ramilli.
Ramilli, Salvatore, à la National Bank.
Ramli, H. M., & Co., nouveautés et tapis, Ch. el-Ghouri.
Rampazzini, Antonio, à la Branche Affichage de la Soc. An. égypt. de Publicité.
Rampazzo, Giusto, monteur de machines typogr., Ch. Charkass (Boulac).
Rampin, Rag. A. G., expert-comptable, Ch. Kantaret el-Dekka, 9, TÉLÉPH. 1818, B.P. 774, dom. Ch. Koubri Kasr el-Nil, 2.
Ramsès (pharmacie), Vahan N. Dermarkarian prop., Ch. Cheikh Rihane, 18.
Ramshaw, J. M., prof. à l'école secondaire Khédivieh.
Ramzi Gad, expéditionnaire de 3me classe au trib. mixte.
Ramzi Mikhaïl eff., moawen à la Poste.
Ramzi Mikhaïl Gad, propriétaire, dom. Ch. Faggalah, 10.
Ramzi, Osman eff., au départ. indigène, Deutsche Orientbank.
Ramzi, Taher bey, sous-directeur général des Prisons.
Ramzi, Taher pacha, Lewa, TÉLÉPH. 2996.
Rancos, J., prop. du bar *el-Adl*, Ch. el-Faggalah.
Randall, Bimb. C. S., commanding customs, Police guards.
Randell, E. W., chief statistical dept., Vacuum Oil Co.
Randis, Julie S., sage-femme, Ch. Abdel-Aziz, 26.
Rando, Mario, cordonnier, Ch. Kasr el-Nil.
Randone, G., directeur de la statistique générale de l'Etat, Min. des Fin., dom. Ch. Zervudachi, 13.
Rangabé, Othon Rizo bey de, à l'Egyptian Enterprise & Development Co., expert architecte au Trib. mixte, Ch. Kantaret el-Dekka, 9.
Rangos, Nicolas G., prop. du café et bar *Memphis*, Ch. Koubri Kasr el-Nil, 59.
Ranken, Bimb. H. S., corps médical, Armée égypt.
Rantis, Grigorio P., prop. du café et bar *National*, Midan el-Zaher.

ALLEN, ALDERSON & Co Limited
Importers of Machinery (See pages 6 and 7).

Raouf Yousry bey, de l'Anglo-Egyptian Land & General Agency.
Raphaël Guirguis eff., commis, Contentieux, Min. des Fin.
Raphaël, T. & Z. Mikhaïl, mercerie et cordonnerie, boul. Clot-bey, 24.
Raphaelian, Kirkor, fondeur de caractères, Ch. Daher.
Raphaïl Stefanous eff., fonctionnaire en retraite.
Raphaïl Youssef, cordonnier, Ch. Clot bey.
Raphla Guergues, prop. du salon *Al-Amal*, Ch. el-Ramli.
«Rapid» Artesian Boring Co., Raffaele Fattucci direct.-adm., bureau Ch. Kantaret el-Dekka, 14; dépôt Sahel (Boulac).
Rapinat, prof., école Allemande.
Raptakis, Nicolas, avocat, Ch. el-Maghrabi, 2.
Rashid, Dr Yousseph, médecin, Ch. Kasr el-Eïni, en face pont de Rodah, clinique Ch. Clot-bey, TÉLÉPH. 1973.
Rasponi, E., expéditionnaire, trib. mixte.
Rasson, B., au Banco di Roma.
Rasson, Nessim, banquier, r. Boulac, 8, TÉLÉPH. 2473.
Rassy, N. B. & Co., nég.-com., Jardin Rossetti, B.P. 277.
Ratcliffe, F., engineer & contractor, general merchant, Ch. el-Saptieh, TÉLÉPH. 213, B.P. 783, dom. Koubbeh-les-Bains.
Rateb, Hamed, prop. de la Pharmacie du *Secours*, Ch. Abbassieh, TÉLÉPH. 1048.
Ratel, L., commis, Secrétariat, Crédit Foncier.
Rathgen, F., prof., école Allemande.
Rathle, Alex. Ibrahim eff., commis, vérification et écritures, Min. des Fin.
Rathle, Amin, avocat près les Trib. mixtes.
Rathle, Elias, avocat, boul. Abdel-Aziz, 29, TÉLÉPH. 507.
Rathle, Emile, avocat près les Trib. mixtes.
Rathle, Fadlallah, huissier, Trib. mixte.
Rathle, Georges M., ingénieur-géomètre, Ch. Abbas, 155.
Rathle, Habib D., fournitures pour cordonniers et selliers, cuirs et peaux, éponges, boul. Mohamed Aly, 148, B.P. 1381.
Rathle, Habib, avocat, Ch. Azbak, 4, TÉLÉPH. 1382, B.P. 1218.
Rathle, Hafez, boul. Abbas, 111, TÉLÉPH. 3105.
Rathle, Michel A., boul. Abbas, 111, TÉLÉPH. 3105.
Rathle, Sélim, avocat, Ch. Azbak, 4, TÉLÉPH. 1382, dom. 1378, B.P. 1218.
Ratzkowsky, J. M., *Salle des Ventes Publiques*, Ch. Cheikh Aboul Sebaa, TÉLÉPH. 1833.
Ravaglia, Achille, comptable, Cie du Gaz.
Ravenhill, Hulbert Geoffrey, dom. Ch. Aboul-Ela.
Ravida, A. & F. Tringhiera, menuisiers ébenistes, Ch. Koubri Kasr el-Nil, 13.
Ravon, Henri, 1er rédacteur et archiviste du Cabinet européen de S.A. le Khédive, dom. rd.-pt. Sakakini pacha (Daher).
Rawitz, Mayer, confection, et bonneterie, Mousky, 65.
Rawson, J., prof., école secondaire Khéd.
Raybaud, Sivade Frères succrs, marchands-tailleurs, Ch. el-Manakh, 1.
Razzouk, Nicola eff., prof., école secondaire Tewfikieh.
Rebecchi, Mlle M., robes et manteaux, Ch. el-Fagallah.
Reboul, Hilaire, inspecteur du tanzim du Caire, Min. des Travaux publics, dom. Ch. Sahel (Boulac), TÉLÉPH. 1764.
Reboul, Maxime, imm. Pilavachi, r. Sahel (Boulac).
Recchia-Citrati, couturière, Ch. Doubreh, 1.
Recchia, Fco., cordonnier, Ch. Tewfik, 14.
Recensement de l'Etat, Ch. Abdine, 14 (voir page 193).
Reda Adal, Sawan & Mahdi & Co., manufactures, mercerie et tapis, bonneterie, r. Neuve, TÉLÉPH. 2138.
Rees, David, directeur général de l'Agence télégraphique *Reuter*, Ch. Emad el-Dine, imm. T. de la Soc. belge-égypt.
Rees, David Lewis, commis, serv. central d'Enregistrement et des Archives, Min. des Finances.
Rees, W. B., directeur de The Egyptian Dredging Co. Ltd, Ch. el-Manakh.

J. LANGVAD & Cie.
ATELIER: 42, Rue Wagh el-Birket, LE CAIRE
Entrepreneurs de Peinture, de Décorations artistiques et d'enseignes en tous genres

Reeve, H. S., Ch. Gameh Charkass, Tadros Mansions.
Regemorter, Maurice van, directeur de la Soc. Gén. égypt. pour l'agriculture et le Commerce.
Regenstreif, O., de la maison F. Davidson & O. Regenstreif, pl. de l'Opéra.
Reggio, Christian L. O., Ch. Soliman pacha, 15, B.P. 1237.
Reggio, Etienne, au Banco di Roma, Choubra.
Reggio, M., c/o Banque Impér. Ottomane.
Reggio, S. di A., Ch. el-Borsa, 7.
Régie Française des Tabacs, Louis Causse gérant provisoire, Ch. el-Manakh, 21, B.P. 985.
Régie Ottomane des Tabacs, Ch. el-Manakh, 10, TÉLÉPH. 2169, B.P. 442 et Midan Lazogli.
Régimbaud, Mme Nathalie, Ch. Koubri Kasr el-Nil, 7.
Regis, E., commis, bureau des actes notariés, Crédit Foncier.
Reguzis, Dr John, médecin, Ch. Emad el-Dine, imm. Khédive.
Reid, Barnard, & Co., courtiers en valeurs, Savoy Chambers, TÉLÉPH. 288, B.P. 1427.
Reisis, Georges J., café, Midan Manchia.
Réjane, Mme, modiste, Ch. el-Manakh, 20.
Remali, Mohamed bey, boulangerie et nég. en farines, Ch. el-Nasrieh, TÉLÉPH. 41 et 675.
Remandas, Dimitri, prof. de musique et de piano, Ismaïlieh.
Remboul, Nikita, débit de vins et liqueurs, Ch. Gameh el-Banat.
Remi, V., épicerie et distillerie, Ch. el-Rouey.
Remington Typewriter Co., James F. Waterlow agent, Ch. Kasr el-Nil, 52. TÉLÉPH. 2273, B.P. 1312.
Remy, P., dom. Ch. Soliman pacha, 15,
Renaud, Mme Anna, prop. du bar *Petit Champoreau*, Nouveau Bazar.
Renault, Joseph, huissier, Trib. mixte.
Renda, Youzb., Antonio, officier de police.
Renda, G., vins et liqueurs, Ch. el-Saha, 34.
Renexis, C. M., de la maison A. G. Pandelias & C. M. Renexis.
Rennebaum, J., ingénieur architecte, expert agréé au Trib. mixte, bureau technique, entrepreneur, bureau et dom. Ch. el-Saha, 13, B.P. 983.
Rentjos, J., gérant de la New Scotland Pharmacy.
Repapis, Démétrius J., prop. de l'épicerie *Orientale*, boul. Clot-bey.
Reuter's Telegram Co. Ltd, David Rees directeur, Ch. Emad el-Dine, imm. T.
Rèves des Dames, S. Cicurel prop., lingerie, bonneterie, Ch. el-Manakh, 3.
Revinthi, G., cordonnier, Haret el-Ocely.
Revinthi, P., tapissier-décorateur, Ch. el-Mezayen.
Revol, Maxime, prop. de l'hôtel *Grande Bretagne*, Ch. Bab Bahari, TÉLÉPH. 469.
Revue des ouvrages de Dames (français-arabe), Vassilas Sœurs, prop., Dar el-Moayad, r. Mohamed Aly, 103.
Reymond, Ch., chef-comptable de l'Egyptian Improvements Corporation.
Reynaud, Fernand, expéditonnaire, Cie. du Gaz.
Rey, Baron Emmanuel Guillaume, expert-agronome près les Trib. mixtes et le Consulat de France, inspecteur à l'Egypt. Enterprise & Development Co., Ch. Cheikh Aboul Sebaa, 27, TÉLÉPH. 355, dom. Ch. Doubreh, 8.
Rezek, Abbé Paul, supérieur du collège maronite St. Joseph.
Rezkallah Khalil eff., commis, Trib. ind. de 1re inst.
Rheinerth, A., marchand-tailleur, Ch. el-Dawawine, 57.
Rheinisch-Westfälischer Lloyd (transports maritimes), Bureau d'assurances Générales, F. Taen agents, Ch. el-Manakh, 3, TÉLÉPH. 1413, B.P. 1098.
Riad Atallah eff., commis, Vérification et écritures, Min. des Fin.
Riad Ayad eff., commis, comptabilité centrale, Min. des Fin.
Riad Chehata, photo et zincographe, Ch. Ch. el-Fagallah, 16, imm. Wakfs Gad frères.

CHEMLA FRÈRES
Grands Magasins de Nouveautés
AVENUE BOULAC
VENDANT LE MEILLEUR MARCHÉ DE TOUT LE CAIRE
Haute Mode
Haute Couture

Riad Fahmi eff., commis, contributions directes, Min. des Fin.
Riad Fahmy, expéditionnaire de 3me classe au trib. mixte.
Riad Fanous, Dr, médecin, pl. Ataba el-Khadra, imm. Wakfs.
Riad Ghali, avocat, r. el-Manakh, 5.
Riad Guirguis, avocat, Ch. el-Manakh, 25.
Riad Khalil eff., commis, vérification et écritures, Trésorerie, Min. des Fin.
Riad Mohamed el-Behairy, prof., école secondaire Tewfikieh, Choubrah.
Riad Moutran eff., rédacteur arabe, serv. des antiquités égypt. et des musées.
Riad Saad eff., commis, Contentieux, Min. des Fin.
Riaz Ibrahim, secrétaire de l'Ingénieur en chef adjoint du Chemin de fer de l'Etat, B.P. 440, dom. Fagallah.
Riaz, Nicolas, avocat, Ch. Gameh Banat, 28.
Ribet, Louis, prop. du café *de France*, Ch. el-Mahdi.
Ribot, André, 1er secrétaire d'ambassade à l'Agence et Consulat Général de France.
Riboni, Alessandro, prof. de géometrie, poste restante.
Ricaud, Mme E., directrice, Berlitz School.
Ricaud, Emile, directeur général, de la Berlitz School, Ch. Kamel, 1 et prof. de français à l'école Khéd. de comptabilité et de Commerce.
Riccaldone, Santo, de la maison G. Riccaldone Santo, dom. Ch. Sahel el-Ghelal, TÉLÉPH. 1133.
Riccaldone, G. Santo, entrepreneur, travaux enduits et décoration, r. Sahel el-Ghelal (Boulac), TÉLÉPH. 1133, B.P. 152.
Ricci, Pietro, entrepreneur, Haret el-Awayed, B.P. 668.
Riccio, R. P. Vincent, président de l'église catholique latine Vierge du Carmel.
Richard, Mme, couturière, Ch. Soliman pacha, 15.
Richard, E., ingénieur, représentant de la Cie des Fives-Lives, Ch. Deir el-Banat, 2, TÉLÉPH. 2995.
Richard, J., débit de vins et liqueurs, boul. Abdel-Aziz, 29.
Richards, F. S., inspecteur, bureau des calculs, serv. de l'Arpentage, dom. Ch. Soliman pacha, 44.
Richards, Dr Owen, médecin, junior surgeon, Kasr el-Ainy Hospital, prof. de clinique externe, école de Médecine et de Pharmacie, dom. Ch. Kasr el-Nil, 9, TÉLÉPH. 616.
Richardson, N. A., prof., école normale Khédiviale, dom. Ch. Deir el-Banat, 3.
Richer, Dr Théodore, médecin, r. Torgouman, 5, TÉLÉPH. 2539.
Riches, C., de la maison Riches & Mawas, dom. Ch. Koubri Kasr el-Nil, 9.
Riches, Raphaelo, caissier, Eastern Omnium Trust Ltd, dom. Kasr el-Nil.
Riches, Toriel & Co., nég. en sacs et en riz, agents d'assur., Hoche Issa, TÉLÉPH. 1173, B.P. 826.
Richès & Mawas, nég.-com., Hoche Issa, TÉLÉPH. 2547, B.P. 1322.
Richi, Luigi, fabr. de pâtes alimentaires, Nouveau Bazar.
Richmond, E. T., directeur général des Villes et Bâtiments, Min. des Trav. Publics, dom. Boulac-Dacrour.
Richo, D. & S., cigarettes, r. el-Faggalah.
Richon-le-Zion, vins, et liqueurs, Ch. el-Maghrabi, 22, succursales Choubrah et Zeitoun, TÉLÉPH. 784, B.P. 847.
Richter, Dr Daniel, médecin, Beit el-Sabbah, Aboul Ela, 111.
Richter, Erich, de la maison A. C. Levidis & Co., dom. National Residence.
Richthofen, Baron von, Agence diplomatique d'Allemagne, Ch. Antikhana el-Masrieh, 8.
Ricordi, G., vérificateur, Caisse de la Dette.
Rieder, Mme J. oculariste, fabr. d'yeux artificiels, Ch. Abdine, 6.
Rieti & Co., nég.-com., agents d'assur., Hamzawi, okelle Madkour, TÉLÉPH. 935.
Rifââh Mohamed, rentier et propriétaire, dom. Helmieh el-Guédideh, B.P. 1026.
Riffard, Alfred, dom. Ch. Boulac, 9.
Rifflart, C., ingénieur en chef de la maison Baume & Marpent, Ch. Emad-el-Dine, imm. T. de la Soc. belge-égypt., TÉLÉPH. 1891, B.P. 97, dom. même adresse.

L'Affichage frappe le regard s'impose à la vue
Devis sur demande: SOCIÉTÉ ANONYME EGYPTIENNE DE PUBLICITE
LE CAIRE: 30, rue Kasr-el-Nil — ALEXANDRIE: 1, rue Chérif Pacha

Rifky pacha, Hassan, S. E. (✻), rentier, dom. r. Montaza, Ghezireh, TÉLÉPH. 882.
Riga, Antonio, cigarettes, Mouski, 32.
Riga bey, Pierre, rentier, B.P. 796, dom. Ch. Abdel-Hakk el-Sombôti, 3.
Rigakis, Dimitri N., prop. du café et bar de *Prétoria*, Ch. el-Abbassieh.
Rigakis, Georges N., prop. du café et bar du *Paradis*, Ch. el-Abbassieh.
Rigazzi, Dr César, médecin chirurgien, r. Printania, imm. Chemla, TÉLÉPH. 1531.
Rina, modes, Ch. Soliman pacha, 17.
Rinaldi, Michel, commis, bureau des emprunts, Crédit Foncier.
Rinaldi, U., commis, bureau de Prêts, Crédit Foncier, dom. Choubrah.
Rinaldo, Giovanni, (G. Cumbo succrs.), papetier, Ch. Mezayen (Mousky).
Rinella, Dr Alfredo, oculiste, Ch. Abdine, 43, TÉLÉPH. 3150.
Rinke, Karl, fondé de pouvoirs de la Soc. Egyptische Fruchtund Waldfarmen-Gesellschaft, dom. Zeitoun.
Rishworth, F. S., maison Madkour bey, Guiza.
Riso, E. Levi, de la maison Riso E. Levi, & Co., TÉLÉPH. dom. 1980.
Riso, E. Levi & Co., banquiers, courtiers en valeurs et agents d'assur., Ch. Emad el-Dine, 14, TÉLÉPH. 571 et 676, B.P. 247.
Riso, Raoul, fondé de pouvoir de la maison S. di M. Riso.
Riso, S. di M., nég. en farines, nég.-com., bureau Ch. el-Cheikh Aboul-Sebaa, 14, TÉLÉPH. 937, dépôt Gheit el-Nouby, TÉLÉPH. 2709, B.P. 154, dom. Ch. Soliman pacha, 15.
Riso, S. M., boulangerie, Ch. el-Rouey.
Rispoli, Gennarino, employé aux Chemins de Fer (Direction Générale).
Rita, Seissel, pension Gillier, Ch. Chérif, 5.
Ritsert, L. succr., *Cairo Studio*, photographe, Ch. el-Manakh, 5.
Ritter, N. B., prop. du *Bazar Rouge*, articles de ménage, Ch. Clot-bey.
Rittershaus, Wilhelm, nég.-com., r. hôtel du Nil, imm. du Patriarcat arménien, TÉLÉPH. 1675, B.P. 477, dom. Zeitoun, imm. Brignoli.
Ritz Hotels (Egypt) Ltd, Kasr el-Doubara, (voir page 377).
Riunione Adriatica di Sicurtà di Trieste (agence générale), Ing. Guido Maroni & C. Casès agents généraux, rd.-pt. Suarès, 4, TÉLÉPH. 528, B.P. 661.
Rivet, Henry A., nég.-com., Ch. Foum Bab el-Bahr, 6.
Rizaki frères & Emm. Paschalis, huiles et denrées coloniales, Ch. Gameh el-Banat, TÉLÉPH. 1819, B.P. 1331.
Rizakis, N., & Co., horlogers, Mouski.
Rizk eff., commis, serv. des Antiquités égypt. et des Musées.
Rizk Abdou, dentiste, Darb el-Gamamiz.
Rizk Awad, tarbouchier et bonneterie, Ch. Clot-bey.
Rizk Guirguis eff., commis, immeubles libres, Min. des Fin.
Rizk Ibrahim eff., Saghk., serv. du Gouvernorat.
Rizk, Mgr Kyrillos, archimandrite et vicaire du patriarcat grec-catholique melchite.
Rizk Mikhail eff., bureau du secrétariat, Cour d'Appel ind.
Rizk Saad, commis, vérification provinces et gouvernorats, Min. des Fin.
Rizk Youssef eff., commis, bureau des archives, Min. des Fin.
Rizk Youssef eff., chef du bureau du personnel aux chemins de fer.
Rizkallah Dr Barsoom, médecin, Adm. d'Hygiène Publique, Ch. Hod el-Zohor (Kollaly).
Rizkallah. Elias, bijoutier, Sagha.
Rizkallah, H., courtier, Ch. el-Zaher.
Rizkallah Mikhaïl eff., commis de 1re classe, matières, Trésorerie, Min. des Fin.
Rizkallah, R. & W. Badran, tailleurs, Ch. el-Fagallah, 27.
Rizkallah & Alexandre Khoury, agents de change, Haret el-Chichini.
Rizzo, Alfred F., attaché à l'Eastern Telegraph Co. Ltd.
Rizzoli, Alfred, succr. de la maison Th. Graf, nég.-com., Hamzaoui, 7.
Rizzoli, Edouard, représentant, fondé de pouvoirs de la maison Eredi Albertini, Ch. Wagh el-Berka, 40.

Le QUINA-LAROCHE
est le meilleur TONIQUE et RECONSTITUANT
employé avec succès dans tous les cas de FAIBLESSE, EPUISEMENT, FIÈVRES, etc.

Robb, Georges, prof., école normale Khéd.
Robert bey, A. St. M., chef-inspecteur, serv. de l'Arpentage, dom. r. Nachaty, 5 (Choubrah).
Robert, Charles, I. C., directeur technique, branche constructions chez Fattucci Figli & Co.
Roberts, Youzb. Arthur, chef du serv. du trafic au Gouvernorat.
Roberts, Henry, comptable chez Roberts, Hughes & Co., dom. Pension Belge.
Roberts, Herbert D., dom. Ch. Koubri Kasr el-Nil, imm. Cassab.
Roberts, Hughes & Co., chaussures et articles de sport, Midan Suarès, TÉLÉPH. 389, B.P. 911.
Roberts, Mlle M., Koubbeh-les-Bains.
Roberts Pharmacy, J. Zecchini prop., Ch. Kasr el-Nil, 17, TÉLÉPH. 401.
Roberts, W. D. L., surveillant de contrats, 2me Cercle d'Irrigations, Min. des Trav. Publics.
Robertson, C., prof., école normale Khédiviale.
Robida, G., architecte en chef, C. E. R. & Heliopolis Oases Co.
Robinson, Augh., manager, Underwood Typewriter Agency, Savoy Chambers, 5.
Robinson, A. E., directeur du serv. des examens, Min. de l'Instruction publiqne, dom. Palais de Koubbeh.
Rocca, Antoine, correcteur à l'Imprimerie Nationale.
Rocca, Ernest, expéditionnaire au trib. mixte.
Rocca, Maurice, employé à la Soc. des Sucreries et de la Raffinerie d'Egypte.
Rocca-Serra, Charles de (✻), conseiller khédivial, Contentieux, Min. des Fin., maison Sutherland, B.P. 740.
Roccatagliata, Clothilde, enseignante, école Italienne, Boulac.
Rocchini, Ernesto, nég. en vins et champagnes, Ch. el-Antikhana el-Masria, 7.
Roche, E. A., sous-chef du bureau du Conseiller, Min. de l'Intérieur.
Rochemann, A., & Co., prop. de l'hôtel *Villa Victoria*, Ch. Chawarbi pacha, 8, TÉLÉPH. 207.
Rochiram, Kessumul, & Co., curiosités, boul. Clot-bey.
Rocotas, P., fabr. de malles et valises, Hamzaoui.
Rodeck, P., architecte, Ch. Abdel-Hakk el-Sombâti, 4.
Rodestein, Joseph, marchand-tailleur, boul. Abdel-Aziz.
Roditi, les fils de J., quincaillerie, toile cirée, etc., Ch. Bein el-Nahdein, 20.
Roditi, Moussa & Co., imprimeurs, Ch. Zervudachi, 4, B.P. 423.
Rodocanachi, J. P., & Co., courtiers en valeurs, nég.-com.
Rodolphe, M., *Au Reveil du Matin*, chaussures, Ch. Emad el-Dine.
Rodopoulos, Ch., prop. de la pharmacie *Socrate*, Ch. Saptieh.
Rodopoyloy, Mme, robes et manteaux, Ch Zaki, 6 (Tewfikieh).
Rodrigue, J. N., gérant de la Pharmacie Franco-Anglaise.
Rodrigues, J., prop. de la cordonnerie *Stamboul*, Ch. Clot bey.
Roe, J. F., prof., école sec. Tewfikieh.
Roeder, Dr Louis, médecin, Ch. el-Madabegh, 15.
Roemer, Max, gérant, Au Dé Rouge, dom. Ch. Mohamed Aly, 99.
Rofaïl Youssef, cordonnier, Ch. Clot-bey.
Rofé, Joseph, propriétaire, Ch. Madabegh, 42.
Rofé, Victor, à la National Bank.
Rofé, Yomtob, comptable chez Ed. Suarès & Co., Mousky.
Rofé & Naggiar, banquiers, Ch. el-Madabegh, 42, TÉLÉPH. 1296, B.P. 167.
Rogers, Sir John G., K.C.M.G., D.S.O., président du Conseil de la Menzaleh Canal & Navigation Co., dom. Guézireh, TÉLÉPH. 2211, B.P. 437.
Roghé, A., de la maison A. Roghé & Co., dom. r. Cicolani (Choubrah).
Roghé, A. & Co., nég.-com., Ch. Gameh el-Banat, 62, TÉLÉPH. 267, B.P. 623.
Rohde, Miss, nursing sister, Kasr-el-Aïny Hospital.
Rohmer, F., commis, bureau des états hypothécaires, Crédit Foncier.

IODOKINOL Dépuratif, Stomachique, et régénateur de forces.
En vente dans toutes les drogueries et grandes pharmacies.

Rohonczy, Elemer de, employé honoraire au Consulat d'Autriche-Hongrie.
Rolin, Léon, de la maison Léon Rolin & Co., administrateur-délégué de The Koubbeh Gardens (Soc. Anon.), dom. Ch. Chérif, 5, TÉLÉPH. 109.
Rolin, Léon, & Co., entrepreneurs, Ch. Kenissa el-Guédidah, imm. Tabet, TÉLÉPH. 578 et 2800, B.P. 970.
Rolo, à l'Agricultural Bank.
Rolo, A., rédacteur, bureau des actes notariés, Crédit Foncier, dom. Ch. Abbassieh.
Rolo, J., encaisseur au Banco di Roma.
Rolo, J., & Co., nég. en charbons, Ch. Emad el-Dine, 14, TÉLÉPH. 2966, B.P. 880.
Rolo, Robert S., de la banque Suarès Frères & Co., Ch. Cheikh Aboul Sebaa, 19, dom. Kasr-el-Doubara, TÉLÉPH. 1322, B.P. 982.
Rolo, Simon, de la banque Suarès Frères & Co., Ch. Cheikh Aboul-Sebaa, 19, TÉLÉPH. dom. 1170, B.P. 982.
Rom, François, administrateur-délégué de la Soc. Gén. égypt. pour l'Agriculture et le Commerce.
Roma (La), Cie. d'assur. vie, A. Orsi agent, Jardin Rossetti.
Roman, R., rédacteur, bureau des actes notariés, Crédit Foncier, dom. Ch. Fagallah, 11.
Roman, Réné, avocat, Ch. el-Faggallah, 11.
Romand, Mme Vve Marie, prop. de l'hôtel *Royal*, Ch. Wagh el-Birka, 3, TÉLÉPH. 3185.
Romani, Alexandre, commis-greffier, Trib. mixte.
Romani, Faust, au secrétariat de l'Agricultural Bank.
Romani, Tito, expéditionnaire au trib. mixte.
Romano, A., inspecteur, Crédit Foncier.
Romano, Isaac, directeur prop. de la Pharmacie *el-Mansi*, Ch. el-Zaher, TÉLÉPH. 1062.
Romano, M., remisier à la Bourse.
Romano, Moïse, caissier des Daïra Abdallah pacha Ezzat et Ahmed pacha Fouad, dom. Ch. el-Zaher.
Romanos, Constantin, publiciste, Ch. Torguemane, 4, B.P. 942, directeur de la Sect. Philodrammatique de la Philharmonique Hellène, dom. av. de Choubrah.
Rombau, Raphaël, chef-comptable de la Cie Agricole du Nil.
Rombotti, P. A., nég., Ch. Torguemane, 4, TÉLÉPH. 1828, B.P. 597.
Roméo, Juan, vins, Ch. Abdel-Aziz, 4.
Romnakis, T., prop. du bar l'*Idée Nationale*, Ch. Cheikh Rihane, 18.
Romnell, Thomas P., prof. de mandoline, poste restante.
Ronéo Co. of Egypt, machines à écrire, Ch. Kasr el-Nil, 29, TÉLÉPH. 2639, B.P. 1287.
Ronzevalle, Armand, comptable à la Cie du Gaz.
Ronzevalle, J., commis, bureau des réalisations, Crédit Foncier, dom. Ch. Ciccolani (Choubrah).
Roqueh, J., pharmacien, Ch. el-Ghouriah, TÉLÉPH. 925.
Rosacher, E., ingénieur chez Augusto De Farro & Co.
Rosati frères, marchands des chevaux, voitures et harnais, Ch. Abdel-Daïm, 24 (Abdine), TÉLÉPH. 575, B.P. 1280.
Rosé, Edouard, avocat, Ch. el-Manakh, 41, B.P. 26.
Rosenberg, Fany & A. Goldstein, prop. du *Chic*, Ch. el-Manakh, 5.
Rosenberg, Marie, & Co., prop. de *The Colonial Bar*, Ch. el-Mahdi, 14.
Rosenfeld, A., dentiste Ch. el Fagallah, 3.
Rosenfeld, G., remisier à la Bourse.
Rosenfeld, Jacques, fondé de pouvoirs de la maison Lamberto Medina & Co.
Rosenfeld, Max, papeterie et imprimerie, Ch. Boulac, TÉLÉPH. 554, B.P. 115.
Rosenfeld, Saül, chef de la maison S. Rosenfeld & Co., Darb el-Saada, imm. Mansour pacha, B.P. 786.
Rosenfeld, S. & Co., nég.-com., Darb el-Saada (Mansour pacha), B.P. 786.
Rosenhek, I. & Co., fabr. de bière, Jardin Rossetti.
Rosenroch, Samuel, coiffeur, Mousky.
Rosenstein, Abram, employé chez S. Stein, B.P. 14.

Rosenthal, Abram N., encaisseur, dom. r. Aboutakia, villa Esther (Choubrah).
Rosenthal, A., & Servandi, carrossiers, Ch. Emad el-Dine, 23.
Rosenzweig bey, César, sous-directeur, Min. de la Guerre, dom. Ch. Koubri Kasr el-Nil, 9, TÉLÉPH. 1865.
Roseti, G., avocat.
Rosi, Dr Mario, médecin, directeur de la Soc. Anon. des Grands Hammams, Square Halim, 2.
Rosin, A, tailleur pour dames, Ch. el-Faggalah.
Ross, Bimb. A. J., serv. des Travaux, Armée égypt.
Ross, Capt. A. J., Ch. el-Manakh, 41 et Turf Club.
Ross, Major H.D., 4th Rifle Brigade, dom. Ch. Gameh Charkass, 13.
Ross, John, & Co., agents transitaires, dédouaneurs et maritimes, Haret el-Soufi, 4, TÉLÉPH. 415, B.P. 573.
Ross, Taylor W., prof. de droit criminel (sect. anglaise), école khéd. de Droit, Ghezireh Gardens.
Rossano, Auguste, de la maison Rossano & Benaroya.
Rossano, A. C., secrétaire de la Soc. anon. égypt. de Publicité, dom. Ch. Cheikh Hamza, 29, B.P. 465.
Rossano, Joseph, rentier, Helouan.
Rossano, Joseph C., de la maison J. C. Rossano & Co.
Rossano, J. C. & Co., nég.-com., éclairage à incandescence par le pétrole, av. Boulac, 6.
Rossano & Benaroya, banquiers, av. de la Bourse, Savoy Chambers, TÉLÉPH. 100.
Rossano frères & Co. (en liquidation), av. de la Bourse, Savoy Chambers, TÉLÉPH. 100.
Rossano, Moise, chef-caissier du Comptoir National d'Escompte de Paris, dom. Ch. Antikhana el-Masria, imm. Levy.
Rossetti, Giacomo, caissier-comptable chez G. Stagni & figli, dom. Ch. Habib Chalabi, 14 (Faggalah).
Rossetti, Robert, substitut, Contentieux, Min. de l'Intérieur.
Rossetto, Hugo, ingénieur-entrepreneur, Ch. Zaki, 11, TÉLÉPH. 2192, B.P. 1206, branche peinture Ch. Kasr el-Nil, 52.
Rossetto, Lucien, Ch. Souk el-Tewfikieh, 15, TÉLÉPH. dom. 2267.
Rossi, Guido, expéditionnaire, trib. mixte.
Rossi, Guido, ingénieur agronome, Haret Zogheb, 2, TÉLÉPH. 1334.
Rossi, Théophile, avocat, Haret Zogheb, 2, TÉLÉPH. 1334.
Rossi, Dr V., médecin, Ch. el-Maghrabi, 27, TÉLÉPH. 283.
Rossia, Cie d'assur. générale, pl. de l'Opéra, TÉLÉPH. 1313, B.P. 1042.
Rossini, Raniero, expéditionnaire au trib. mixte.
Rosso, Carlo, imprimerie, r. Mazloum pacha.
Rostaing, A., constructeur-mécanicien, ferronnerie-quincaillerie, Ch. el-Faggalah, 25, TÉLÉPH. 1941.
Rostom Ahmed Toussoum bey & Co., bois de construction, Boulac.
Rostovitz bey, A., rentier, Ch. Boulac, 9, B.P. 482. TÉLÉPH. 2524.
Rotach, Adolph, à l'Egyptian Enterprise & Developement Co., B.P. 52.
Rothacker, Arthur de la maison Schneider & Rothacker, dom. Jardin Rossetti.
Rothemberg, Bernard, c/o Colloïd Wolfram Lamp Co.
Rothemberg, Léon, placier de la Soc. an. égypt. de Publicité, dom. r. Khalig, 1.
Rothemberg, S., c/o Banco di Roma.
Rothemberg, Victor A., de la maison A. Mayer & Co.
Rotheram, Capt. W. H., *R. E.*, Ch. el-Antikhana el-Masria.
Rotolo, Jean, coiffeur, salon *Egyptien*, Haret el-Soufi, 6.
Roubaud, J. R., Lubricating Oil Dept., Vacuum Oil Co.
Roubaud, Mme Louise, dom. Ch. Deïr el-Banat, 4.
Rouchdi Emine, avocat.
Rouchdi, Philistine, traducteur-rédacteur, serv. d'Irrigation, Min. des Travaux publics.
Roule, Mme, librairie, Ch. Manakh, 29.

TUROG BREAD
KIENZLE & SIMONDS
SHARIA MAGHRABI
TÉLÉPH. 24-19 B.P. 665

Rouleau, Rev. Mère, supérieure de l'hôpital Français.
Roulias, D., prop. du café et bar *Central*, Zeitoun.
Roundos, N. & D. G., prop. de l'épicerie et confiserie au *Louvre*, Ch. Fagallah, 15, TÉLÉPH. 2325.
Rouschias, C. K.,& N. S. Paschali, boulangerie des *Hôtels*, boul. Mohamed Aly.
Rousseau, Dr Paul, médecin, Ch. Gameh Charkass, 7, TÉLÉPH. 1044.
Roussin, L. G., secrétaire financier au Min. des Finances, dom. villa Privat, Guézireh.
Rousso, Eth., & Co., prop. de la pâtisserie et laiterie *Montazah*, Ch. Kamel, 3.
Rousso, Georges J., directeur de la Petsaly Coal Co. Ltd et de la Port-Saïd & Cairo Navigation Co.
Rousso, Jean, distillerie, Ch. Bein el-Sourein, 25, B.P. 219.
Rousso, N., tailleur, Ch. Kamel.
Rousso, Nicolas I., négociant, de la *Russo-American Oil Co.*
Rousso, N. I. & Co., *Russo-American Oil Co.*, Ch. Bein el-Sourein 27, B.P. 1403.
Rousso, Robert, *British Cloth & Warehouse*, marchand-tailleur, Ch. Maghrabi.
Rousso, Robert J., (succr. de D. Cohen & Rousso), mercerie, manufactures, bonneterie, quincaillerie, articles de Paris, etc., Ch. Hammam el-Talaat et r. Neuve, 5, B.P. 239.
Roussos, Nicolas M. & Co., prop. de la *Nouvelle confiserie el pâtisserie Parisienne*, Ch. el-Bawaky.
Roustan, Emile, chef du bureau de la comptab. de la voie aux Chemins de fer.
Roustan, François, commis, Bureau européen, serv. Adm., Min. des Trav. Publ.
Routman, J., de The Zion Trading Co.
Routman, Mlle Rachel, sage-femme, Haret el-Kerdachi, 15 (Abdine), TÉLÉPH. 1999.
Roux-Combaluzier, ascenseurs, Ch. Soliman pacha, 14, TÉLÉPH. 1717, B.P. 1033.
Roux, F. Ch. (✪ A), secrétaire d'ambassade du Consulat général de France.
Rowe, A. H., directeur de The Egyptian Dredging Co. Ltd.
Roweis, Luga, chef de bureau, administ. et personnel, Gouvernorat.
Rowell & Sevastidi, nég.-com., Ch. Kom el-Cheïkh Salama (Mousky).
Rowlatt, Charles, directeur de la Douane, dom. Ghezireh Gardens, TÉLÉPH. 1018.
Rowlatt, F. T., gouverneur, National Bank, dom. Ghezireh, TÉLÉPH. 1394.
Roy, M.H.T., prof., écoles secondaires Khédivieh et Tewfikieh.
Roy, Rev. Mark, American missionary teacher.
Royal Dutch Mail Lines, Th. Fh. Van Vloten & Co agents, Ch. el-Maghraby, 3.
Royal Exchange Assurance Co., (vie et incendie), Sender & Co agents, Ch. Madabegh, 18, TÉLÉPH. 1537.
Royal Hotel, Mme Vve Romand prop., Ch. Wagh el-Berka, 3, TÉLÉPH. 3185.
Royal Insurance Fire & Life Co., Raffaël Viterbo & Co agents, r. Neuve, imm. Madkour, TÉLÉPH. 953, B.P. 307.
Royal Standard Typewriter (machines à écrire), Macdonald & Co agents, Ch. Soliman pacha.
Royale (pharmacie), Nasri Chalhoub prop., Ch. el-Zaher, 31, TÉLÉPH. 1052.
Royer, Charles de, secrétaire de l'Agence diplomatique et Consulat général de Belgique, Villa Lyons, Guezireh.
Royle, Charles, conseiller, Cour d'Appel ind., dom. Ch. el-Manakh, 41.
Royle, George, Ghézireh Palace Gardens.
Rozanis, V., vente et réparation de vapeurs pétrôle, Ch. el-Dawawine, 69.
Ruben, Antoine, directeur de la maison R. Fiorentino.
Ruben, Léon, à la National Bank.
Rubilstein Marco, bicyclettes, Ch. Zaher.
Rubin, Léopold, attaché au serv. de la voie, Chemins de fer de l'Etat.
Ruchdi, Hussein pacha (✲), ministre des Affaires Etrangères, dom. Ch. Kasr el-Aïni, TÉLÉPH. 1221.
Rudmann, Max H., prop. du *Carto Sport*, cartes illustrées, Ch. el-Bosta, 7.
Ruecker, E.,Ch. Nubar pacha, 16.
Ruicchi, C., marchand-tailleur, Ch. Soliman pacha.

THE SHANGHAI LIFE INSURANCE Co., Ltd.
Assurances Mixtes, Combinées, Rentes Viagères et Dotations d'Enfants
DIRECTION PARTICULIÈRE POUR L'EGYPTE
Alexandrie, Place des Consuls, 10 - P. O. B. 954 - Téléphone 743

Ruinard, C. Olivier, entrepreneur, boul. Clot-bey, 74, TÉLÉPH. 2319.
Rumbold, J.R. Hélen, supt. au couvent du Sacré Cœur, Ch. Abbas (Ghamrah).
Rusciano Flli, bijoutiers, Haret el-Soufi, 6.
Russell, Ltd. Col. A. F., principal medical officer, British Force in Egypt.
Russell, Barrett, dentiste, Ch. el-Cadi Fadel, imm. Ibrahim bey Wafa.
Russell, F. H., de la maison Russell, Harris, Wyatt & Gardiner, Grotto House, Ghézireh,
Russell, Harris, Wyatt & Gardiner, experts-comptables, Ch. Soliman pacha (Gresham House), TÉLÉPH. 511, B.P. 761.
Russell, Capt. R. E. M., assist. director of Intelligence, War Office, TÉLÉPH. 2263.
Russell, T. W., inspecteur, Min. de l'Intérieur.
Russell, W. M., avocat, Ch. Kasr el-Nil, 25, TÉLÉPH. 1295.
Russell Soldier's Home, W. Marsh supt., Ch. el-Mahdi.
Russomanno, Ange, huissier, Trib. mixte.
Russomanno, Alfredo, c/o F. Russomanno.
Russomanno, F., entrepreneur, poste restante.
Ryckere, Geo. de, directeur de l'Exploitation (serv. électriques), C. E. Rlys & Heliopolis Oases Co.
Rye bey, E., secrétaire, serv. traction aux Chemins de fer.

S

Saab, Aziz S., avocat, prop. du journal *Al-Moutadel*.
Saad, Farid M., carrosserie, cuirs et peaux, caoutchouc, accessoires pour voitures, Ch. Mansour pacha, TÉLÉPH. 1367, dom. Ch. Idris Ragheb, 11, imm. Moh. Taher (Daher).
Saad Ghattas eff., commis, serv. Enregistrement, Min. des Fin.
Saad, Dr Joseph, médecin, clinique: Pharmacie de la Guérison, Fagallah.
Saad el-Khadem bey, Dr, médecin en chef de la clinique du Vieux-Caire aux Wakfs, dom. Midan el-Azhare, 6, TÉLÉPH. 1156 et 1162.
Saad Mansour, banquier, Ch. Cheikh Rihane.
Saad Mansour (Cheikh), prof., école secondaire Khédivieh.
Saad Moussa eff., fondé de pouvoirs de la Daïra Khalil Khloussi bey, r. Neuve, B.P. 1214, dom. Nasrieh.
Saad, Sélim, à l'Egyptian Enterprise & Development Co.
Saadeh Khalil, physician & surgeon, Ataba el-Khadra Pharmacy, TÉLÉPH. 1904, dom. Ch. el-Komi (Nasrieh).
Saba Habib eff., commis, Contributions Directes, Min. des Fin.
Saba pacha, Sir Joseph, K. C. M. G., ministre des Finances, dom. Ch. Borsa, 1, TÉLÉPH. 2500.
Saba, Khalil bey, dom. Demerdache (banlieue du Caire).
Saba Saad eff., pharmacien à l'hôpital de Kasr el-Eïni.
Saba, Spiridion bey, avocat, chef de bureau au contentieux des Domaines, dom. Ch. Kantaret el-Dekka, 3.
Sabat, Michel, marchand-tailleur, Ch. Maghrabi, 3.
Sabata, Jacques eff., commis, immeubles libres, Min. des Fin.
Sabatelli, Michel, ingénieur, entrepreneur, bureau et dom. Ch. Gheziret Badran, 96 (Choubrah), TÉLÉPH. 1800, B.P. 774.
Sabatelli, Victor, Ch. Zouhour (Choubrah).
Sabb frères, prop., Ch. Soliman pacha, 15.
Sabbagh, Abdel-Latif, comestibles et savons, Gamalieh, TÉLÉPH. 2583.
Sabbagh, Antoine bey, banquier, Ch. el-Nemr, 3, TÉLÉPH. 2356.
Sabbagh, Elias bey, chef de bureau, Villes et Bâtiments, serv. Administ., Min. des Travaux Publics.
Sabbagh, Georges A., dom. r. Hamdi, 41 (Zaher).
Sabbagh, Hanna bey, banque de prêts et gages, magasin de cuirs et peaux, fournitures pour cordonniers, carossiers, selliers, etc., ruelle du Savoy hotel 3, (Kasr el-Nil), TÉLÉPH. 1719, B.P. 99, dom. Héliopolis.
Sabbagh, J., à l'Agricultural Bank.

Machines à écrire SMITH PREMIER
GRANDS PRIX PARIS 1900 — BRUXELLES 1191
Seuls Dépositaires: THE TYPEWRITERS IMPORT Co OF EGYPT
P.O.B. 729 Telephone 15-07

Sabbagh, Joseph, attaché à la Petsaly Coal Co. Ltd
Sabbagh, Joseph Eïd, employé à l'Agricultural Bank.
Sabbagh, Nahoum, attaché à la maison Sabbagh Frères.
Sabbagh, Nasri, attaché au cabinet Privat, dom. Koubbeh.
Sabbagh, Néghib G., chef-comptable, Artificial Stone Co., poste Abbassieh, dom. r. Hamdi, 41 (Daher).
Sabbagh, Paschal Eid Frères, savonnerie, Bab el-Nasr, dépôt Gamalieh; agents d'affaires bureaux Ch. Chérif, 4.
Sabbagh, S. & A., indigo, r. Neuve.
Sabbagh, Sélim, avocat près les Trib. mixtes (cabinet Manusardi).
Sabbagh & Farid, manufactures, r. Neuve.
Sabban, Abdel-Khalek, papiers à cigarettes et d'emballage, r. Neuve.
Sabban, Ahmed Mohamed, nég. en filigranes, r. Neuve.
Sabban, Amin, cigarettes, r. Mohamed Aly.
Sabban, A. & H., mercerie, Mousky.
Sabban, Hassan Mohamed, papiers à cigarettes, r. Neuve.
Sabban, Maurice, chez Me Michel Sednaoui.
Sabban, Mohamed Hassan & Co., fournitures de bureau et mercerie, r. Neuve, TÉLÉPH. 2111, B.P. 41 Ghouriah, dom. Ch. Sélim Abdou (Abbassieh).
Sabban, Rubben, caissier chez Cattaui frères & Co,
Sabban, S. M., manufactures et mercerie, Mouski.
Sabbatini, G., expéditionnaire de 3me classe, Trib. mixte.
Sabbouh, M., commis, bureau des archives, Crédit Foncier.
Sabbour, Dr Amin Fahmi, pharmacie, r. Mohamed Aly, imm. Hassan el-Molla.
Saber Sabri pacha, prof. à l'Université égypt.
Sabet frères, nouveautés, fabr. de tissus indigènes et chaussures, Ch. el-Ghourieh.
Sabet, Philip eff., m. a., corps médical, Armée égypt.
Sabet, Raouf bey, rentier, Ch. Kasr el-Nil.
Sabet Sabet, technicien-teinturier, Ch. el-Ghourieh, dom. r. Zohny, 4.
Sabet, S. & A., indigo, perles fausses, r. Neuve.
Sabha, Youssef bey, chef du bureau de contrôle, Agricultural Bank.
Sabler, G. W., secrétaire de l'agence diplomatique et Consulat gén. de Russie.
Sabonghi, Aziz, interprète, Trib. mixte.
Sabongi, C.H., cigarettes, boul. Clot bey.
Sabonghi, Dr Sami, médecin en chef de l'hôpital des maladies infectueuses, Abbassieh.
Sabongi frères, photographes et zincographes, Ch. el-Bawaki.
Sabouh Nicolas, employé à l'Egyptian Markets.
Sacaïan, Léon, teintures pour cheveux, Ch. Abdel-Aziz, 5.
Sacaïan, Mitrah, teintures pour cheveux, épices, boul. Abdel-Aziz, 5.
Saccal frères, nég. en étoffes, soies et banquiers, Wakalet Saleh eff., Sikket el-Guédideh, B.P. Ghourieh 44, dom. boul. Abbas, 195.
Sacchetti, Dr Luigi, médecin, Ch. Abdine, 45.
Sacco, G.B. & Figlio, bijoutiers, joaillers, Ch. el-Zabtia.
Sacelaropoulo, P., secrétaire-adjoint de la Philharmonique Hellène.
Sachs, Dr B., oculiste, Ch. el-Bawaki.
Sachs, H. & Fils, nég. en vins, liqueurs, huiles, etc. Ch. Sabri, 12 (Daher).
Sachs, Jacques, serv. portefeuille, Deutsche Orientbank.
Sackenreuther, Michel, nég.-com., Darb el-Saada, 1, TÉLÉPH. 2790, B.P. 1407.
Sacopoulo, André N., avocat, r. du Télégraphe, 8, TÉLÉPH. 3153.
Sacroug, Basile, commis-greffier, Trib. mixte.
Sacy, Aziz eff., commis, bureau européen, serv. adm., Min. des Travaux Publics.
Sada, Hassan, rentier, Souk el-Silah.
Sada, Moustafa Mohamed, tarbouchier, r. Neuve, TÉLÉPH. 905.
Saddik, Alexandre eff., commis, serv. des pensions, Min. des Fin.

R. KUSTER & C°. TÉLÉPH. 287
Fers et Métaux en tous genres

Saddik, J., commis, bureau de traduction et de vérification, Crédit Foncier, dom. Faggalah.
Saddik, Youssef bey, courtier en valeurs et agent d'assur., Ch. el-Manakh, 24.
Sadek Elias eff., commis, serv. des magasins, Min. de l'Intérieur.
Sadek Guergues Henein eff., inspecteur, Min. des Fin.
Sadek Helmi eff., commis, bureau arabe, serv. Adm., Min. des Travaux Publics.
Sadek, M. Yassin bey, entrepreneur, Ch. Fahmy, 15.
Sadek, Mohamed, cigarettes, Ch. el-Abbassieh.
Sadek Morcos, avocat, Ch. Gameh el-Banat, 30, dom. Fagallah.
Sadek & Co., joaillers et horlogers, Ch. Mousky TÉLÉPH. 843 et pl. de l'Opéra, imm. Continental, TÉLÉPH. 2482.
Sadik, Amin eff., commis, serv. de la Sécurité Publique, Min. de l'Intérieur.
Sadik Mahmoud, tapissier, Ch. el-Zaher.
Sadowsky, G., peintre, Ch. Kasr el-Nil,40.
Sadr Mahmoud, confiserie, Ch. el-Machahed el-Husseini.
Sadr el-Osmani (revue), Mohamed Osman directeur prop., B.P. 1111.
Safarowsky, Alex., imprimerie, Ch. Emad el-Dine, imm. S. TÉLÉPH. 2512.
Saffi, Daoud, banquier, agent d'assur., Ch. Abdel-Aziz, 10.
Safwat, Mohamed bey, avocat général, Parquet de la Cour d'Appel ind.
Sahaguian, Hatchik & Co., constructeurs-mécaniciens, Ch. el-Nouby.
Sahal Brothers & Co., manufactures, Sabbaa Kaat el-Keblia, TÉLÉPH. 1251, B.P. 173.
Sahal, S., & Co., nég. en manufactures, Hoche Issa.
Sahar, Mohamed Gouda, denrées coloniales, Ch. Souk el-Gueraya.
Sahyoum, Menasce & Co., manufactures, Hoche Issa.
Saïd Abdel-Sallam, tailleur, Ch. Gheit el-Edrah.
Saïd Ahmed bey, Abbassieh.
Saïd Ahmed, banquier, Ch. Mohamed Aly.
Saïd Ahmed Moustafa, ameublements, salle de vente, Ch. Wagh el-Berka.
Saïd pacha Choucry, pensionnaire de l'Etat, dom. Helmieh el-Guédideh.
Saïd Fahmi eff., directeur, école Mohamed Aly, Min. de l'Instruction publique.
Saïd Gawad, attaché à la Kuppers Anglo-American Pharmacy.
Saïd Habib, encaisseur, Cie du Gaz.
Saïd Hanafi eff., aide-ingénieur, serv. de l'électricité, Min. des Trav. Pub.
Saïd Hassan, sellier, Midan el-Zaher.
Saïd Heba, doreur, Midan Souk el-Kanto.
Saïd, J. H., tailleur, Ch. Abdine.
Saïd Mohamed, cordonnier, Ch. el-Saha.
Saïd, Mohamed pacha, président du Conseil des Ministres et ministre de l'Intérieur, dom. Ch. Cheikh Aboul Sebaa, 2, TÉLÉPH. 2736.
Saïd el-Nouzahi eff., sous-inspecteur, Min. de l'Instruction Publique.
Saïd Rifaat eff., Dr, médecin en chef de l'hôpital d'El-Azhar aux Wakfs, Ch. Elhami pacha (Helmieh), TÉLÉPH. 589.
Saïd, S., à l'Agricultural Bank.
Said Saleh (Cheikh), prof., école secondaire Tewfikieh.
Saïdah, D., & Co., cigarettes, boul. Clot bey.
Saïdah, M. & G., banquiers, Ch. el-Torguemane, 5, TÉLÉPH. 227.
Saïdah, Tewfik eff., commis, contrôle de la Comptabilité, Ministère des Trav. Publics.
Saïdah & Bittar, prop. du restaurant *l'Etoile d'Orient*, Ch. Wagh el-Berka, 11.
Saïegh, Antoine, huissier, Trib. mixte.
Saison d'Egypte (La), journal illustré, administration et rédaction, Ch. Kasr el-Nil, 30, TÉLÉPH. 1975, B.P. 465.
Saïkali, Achille, commis de 1re classe, serv. de la Presse et des Permis, Min. de l'Intérieur.
Saïkali, Athanase, chef du bureau comptable, Delta Barrage, Min. des Travaux Publics.
Sain, E. A. de, Min. de l'Intérieur.
Saint Clair, J. Sidney, sous-contrôleur des recettes aux Chemins de fer, TÉLÉPH. 3116, Turf Club, dom. Heliopolis.

L'Imprimerie de la **SOCIÉTÉ ANONYME EGYPTIENNE DE PUBLICITÉ**
30, rue Kasr-el-Nil, LE CAIRE
Imprime vite, bien et à bon marché

Saint Plancat, Gustave (✿ I), avocat, Ch. Emad el-Dine, Khedivial Bldg, TÉLÉPH. 2545.
St. Georges (pharmacie), Masr el-Atika.
St. James Bar & Restaurant, R. Marburg prop., Ch. Boulac, TÉLÉPH. 307.
Sainte-Claire Deville, Edmond, inspecteur de la Cie d'assur. *Rossia*, dom. Ch. Doubreh, 13.
Saïta, A., c/o Banque Imp. Ottomane.
Saïta, G., serv. comptab., Deutsche Orientbank.
Saïtas, P., aide-comptable, 1er Cercle d'Irrigation.
Sakakini, Comte Habib pacha, rentier, Ch. el-Zaher, TÉLÉPH. 685, bureau 1083.
Sakakini, Henri, ingénieur, attaché au Min. des Trav. Publics, dom. r. Soliman pacha, 33, TÉLÉPH. 2250.
Sakellari, N., Brothers, cigarettes, pl. de l'Opéra.
Sakellaridis, G. D., bijoutier, Ch. Abdine, 12.
Sakellariou, D. Vapaspirou & Roussis Nicolaou, prop de la boulangerie *Centrale*, Ch. Cheikh Rihane, 20
Sakellaropoulo, Panayotti, comptable de la Nile Transport Co.
Sakellarou, Démètre, prop. de la *Nouvelle Boulangerie Orientale*, Ch. Emad el-Dine, 76 (Abdine).
Sakib, Khorchid bey, rentier, Choubrah (daira Atfet Elouet el-Gabbacah, 2, Midan Bab el-Khalk), TÉLÉPH. 2312.
Sakib, Mohamed Tewfik, délégué au Gouvernorat, dom. Choubra.
Sakr & Franco, nég.-com., Hamzaoui, okelle Tarabichi, B.P. 800
Salah Abdin eff., officier, école d'Agriculture.
Salama Chehata & Alexandre, bonneterie, Ch. Clot-bey.
Salama, C. &V., nég.-com., matériaux de construction, quartier Mousky, B.P. 950.
Salama, David, de la maison Michel Guiha & David Salama, Ch. el-Manakh, 17.
Salama Fahmy, Dr, médecin, Ch. Cheikh Rihane, 4, TÉLÉPH. 3086.
Salama, Jacques, huissier au Trib. mixte, dom. Ch. Chérif, 5, TÉLÉPH. 1434.
Salama, Joseph, huissier au Trib. mixte, dom. Ch. Chérif, 5, TÉLÉPH. 1434.
Salama, Josef, marchand de meubles d'occasion, Ch. Abdine, TÉLÉPH. 3104, dépôt général Ataba el-Khadra, dom. Ch. Abdel-Aziz, 4.
Salama Kelada eff., commis, 1er cercle d'Irrigation.
Salama, M., vitrier, Ch. Bein el-Sourein, 3.
Salama Mazhar eff., commis, serv. de la Comptab. Min. de l'Intérieur.
Salama Mohamed, fabr. de malles et valises, Ch. Bibars.
Salamangha, N., commis-greffier à l'Agence dipl. et consulat gén. de Grèce.
Saleh Abdel-Khalek, de la maison Mohamed Abdel-Khalek et son frère Saleh, Ch. el-Khalig.
Saleh Adel eff., au Min. de l'Instruction Publique, dom. Haret el-Guiddawi, 3 (Bab el-Khalk).
Saleh Ahmed el-Marangui, courtier, Ch. Mohamed Aly.
Saleh Aly eff., commis-comptable, Irrigations de la Haute-Egypte, Min. des Travaux Publics.
Saleh, Georges, marchand-tailleur, fournitures pour tailleurs, Ch. Abdel Aziz, 6 et Midan el-Faskieh, TÉLÉPH. 1627.
Saleh Goma, boucher, boul. Clot-bey.
Saleh, Haïm J., bijoutier, Sagha.
Saleh Hanafi, bois de construction, Ch. Taht el-Rabeh.
Saleh Hanafi, chef de la corporation des courtiers d'immeubles, Ch. el-Cheikh Abdallah.
Saleh Hanulla eff., pastor Haret Sakaïn Church, American Mission, dom. Guezireh el-Guédideh (Abdine).
Saleh Hélal eff., prof., école secondaire Tewfikieh.
Saleh Helmi eff., commis de 1re classe, serv. Matières, Min. des Fin.
Saleh Ibrahim eff., à l'Egyptian Enterprise & Development Co.
Saleh Imam, nég. en cuivre, Ch. el-Nahhasin, TÉLÉPH. 2385, dom. Haret el-Roum.
Saleh Khalil Kassem, légumes, Ch. el-Bostane, 1.

CHOCOLAT MENIER
VENTE PAR JOUR 60,000 KILOS

Saleh Kourchid eff., m.t., serv. des Approvisionnements, Armée égypt.
Saleh Mahdi eff., greffier, Trib. ind. de 1re inst.
Saleh Mahmoud eff., chef caissier, Trésorerie, Min. des Fin.
Saleh Mohamed el-Behedi, soieries, Ch. el-Akkadine.
Saleh bey Mohamed Sélim, propriétaire, Ch. Gameh el-Ismaïl, TÉLÉPH. 2408, B.P. 91.
Saleh Namek bey, rentier, Guézireh.
Saleh Rifaat eff., commis, Adm. de l'Enseignement Agricole, Industriel et Commercial.
Saleh, Tewfick, à l'Egyptian Enterprise & Development Co.
Saleh Zéki eff., Youzb., serv. des Travaux, Armée égypt., TÉLÉPH. Zeitoun 24.
Salem Abdel-Latif, marchand-tailleur, Ch. Koubri Kasr el-Nil, 22.
Salem Ahmed el-Akad eff., nég. en manufactures, soies syriennes, r. Neuve.
Salem Fahmi bey, Dr, médecin, boul. Mohamed Aly, 44.
Salem Frères, horlogers, Mouski, Ch. Abdel-Aziz, 26, bureau r. Neuve, B.P. 1309.
Salem Gad eff., commis de 2me classe, Vérification des Adm., Min. des Fin.
Salem, G. J., ingénieur, agronome, expert, pl. Abdine, 20.
Salem Haïm, banquier, r. Neuve, 31,
Salem, I. M., couleurs et vernis, ferronnerie-quincaillerie, boul. Clot-bey.
Salem Mohamed, prop. de la boucherie la *Couronne*, Ch. el-Zaher.
Salem Moukhtar eff., inspecteur, Min. des Fin.
Salem & Morcos Abdel-Sayed Henein & Co., prop. de l'épicerie *Egyptienne*, Ch. Wagh el-Birka.
Salfati, G., nég.-com., et agent d'assur., Mousky.
Salhani, Antoun, nouveautés, mercerie, manufactures, Mouski, dom. Ch. Abbas.
Salhani, G., à la National Bank.
Salhani, I., marchand-tailleur, Ch. Kasr el-Nil.
Salhani, Michel, attaché au garage Comanos & Co.
Salib Abdel-Kaddous, mercerie, r. Neuve
Salib Abdel-Malek eff., commis, serv de la Comptab. du Min. de l'Intérieur au Min. des Fin.
Salib Assaad eff., chef-comptable à l'Imprimerie Nationale.
Salib, B., à l'Agricultural Bank.
Salib Elias eff., commis, serv. des magasins, Min. de l'Intérieur.
Salib Gadallah eff., sous-chef du bureau du Personnel, Min. de l'Intérieur.
Salib Habashi eff., accountant, Sudan Govt., War Office.
Salib Hanna eff., commis aux contributions directes, Min. des Fin.
Salib Samy, avocat, Ch. el-Maghraby, 9, TÉLÉPH. 2802.
Saliba, Alexandre Elias, cordonnier, r. de l'hôtel du Nil.
Salibi, Dr Elias I., médecin-chirurgien, Ch. Bein el-Sourein, 14.
Salinas, Arturo & Co., *Comptoir International Hypothécaire*, B.P. 211.
Salinas Frères & Co., courtiers en valeurs, r. Emad el-Dine, 5, TÉLÉPH. 97, B.P. 211.
Salinass, Lazare, employé à *l'Egyptian Directory* de la Soc. anon. égypt. de Publicité, dom. Ch. Emad el-Dine, 63 (Abdine), B.P. 465.
Salinass, Samuel, fabr. de boutons et fournitures générales pour tailleurs, Ch. Mohamed Aly, 103, dom. Ch. Emad el-Dine, 63 (Abdine).
Sallam Madkour eff., interprète, Cour d'Appel ind.
Sallé, C., commis, serv. municipalités et commissions locales, Min. de l'Intéreiur.
Salloum, A., c/o Banque Imp. Ottomane.
Salmon, G., émargeur, Caisse de la Dette.
Salomon, Abraham, agent de la maison M. Mandelbaum, vins, cognacs, huiles, Ch. el-Chawazlieh (Mousky).
Salon, C. (✠ A.), maître d'armes au Cercle d'Escrime.
Salonica Cigarette Co., siège et fabr: av. de Choubrah, TÉLÉPH. 787, B.P. 720, magasins: pl. de l'Opéra, TÉLÉPH. 736, boul. Abdel-Aziz, 38, Ch. Kasr el-Nil, 17 (voir page 377).

COGNAC HAMBURGER & C°
PATRAS-Grèce. Maison fondée en 1846.

Saltelis, A., & L. Roussis, nég.-com., Jardin Rossetti.
Saltelis, Michel N., chez Fix & David.
Salter, P., Ch. Boulac, 31.
Saltiel, Jacques, c/o Orosdi Back.
Saltiel, R., de la maison Kamel & R. Saltiel, B.P. 1057, dom. Choubrah (Jardin Ciccolani).
Saltiel, S., papeterie, Midan Suarès.
Saltiras, N., appareils d'éclairage, boul. Abdel-Aziz.
Salzer, Jacques, directeur de la Soc. Anon. des Brasseries d'Egypte.
Samaan Awad eff., commis, contributions directes, Min. des Fin.
Samaan Guergues, marchand-tailleur, boul. Clot-bey.
Samama, Albert, attaché à l'Agricultural Bank.
Samara, Costi & Co., prop. de la distillerie *le Sphinx*, r. Bazar Copte, TÉLÉPH. 595, B.P. 1288.
Samaras Anastassi J., prop. de la *Grande Boulangerie Mohamed Aly*, Ch. Mohamed Aly.
Samaras, Miltiades, prop. du bar *Port-Sudan*, boul. Mohamed Aly.
Samarina, Michel N., dom. Ch. Zaky, 3.
Sameh, Dr Saad bey, chirurgien oculiste, médecin en chef de la clinique Kalaoun des Wakfs, Midan Bab el-Khalk, 6, TÉLÉPH. 1914 et 2845.
Samero, Mlle Ida, dom. Ch. el-Manakh, 3.
Samhon, Mir & Co., fournitures pour cordonniers et cuirs et peaux, Ch. Kabouet el-Zina.
Sami Badir eff., commis, vérification des Administr., Min. des Fin.
Sami Boktor eff., substitut, Parquet du Trib. som. ind. de Sayeda Zénab.
Sami Rifaat eff., commis, serv. de la comptabilité, Min. de l'Intérieur.
Sammama, Michel, chef du rayon de blanc chez les Fils de M. Cicurel & Co.
Sammut, Laurens S., chef-comptable à la Soc. anon. des Ciments d'Egypte.
Sampaolo, prof. Guglielmo, expert syndic au Trib. mixte, Ch. Tewfik, 29, TÉLÉPH. 1707, B.P. 703.
Samrah el-Sayed, couleurs et vernis, ferronnerie-quincaillerie, Ch. Bein el-Sourein.
Samsony, Samuel, comptable chez L. Kramer & Co.
Samuelson, Alcide, avocat, Ch. el-Gohary, 2.
Samuelson, Alfred, de la maison A. & M. Samuelson frères.
Samuelson, Antoine, huissier, Trib. mixte.
Samuelson, A. & M., frères, ameublements et salle de vente, Ch. el-Manakh, 27, TÉLÉPH. 390.
Samuelson, Jean, nég.-com., Jardin Rossetti, imm. Parvis, B.P. 903.
Samuelson, Max, de la maison A. & M. Samuelson frères.
Sanchioni, Omero, archiviste et caissier, Consulat d'Italie, Ch. el-Manakh.
Sand, S., artiste peintre, Ch. Kom Cheikh Salama (Mouski).
Sanda, Mlle Adèle, corsets, Haret Roueï, 3.
Sanda, Giovanni, aiguiseur, Ch. el-Roueï.
Sanderson, F. R., prof. de droit commercial et droit intern. (section anglaise), école khéd. de Droit, Turf Club.
Sanguinetti, Aldo, de la maison C. Negri, dom. Ch. Mohamed Aly (Haret el-Amir Hussein, 11), B.P. 1211.
Sanguineti, Ferdinando, nég.-com., agent général du Lloyd Sabaudo, Jardin Rossetti, imm. Parvis, B.P. 1192.
Sanguinetti, Joseph, avocat, Ch. Emad el-Dine, imm. S.
Sanguinetti, Oscar, r. Boulac, imm. Finzi.
Sanguinetti, Yorik, chez Maspéro frères, dom. r. Boulac, imm. Finzi.
Sant, Antoine, minoterie, Ch. Cheikh Said (Saptieh).
Santagata, Luigi, mécanicien-électricien expert au Trib. mixte.
Santamaria, Mlle A., directrice de l'école Ménagère, Palais de Koubbeh.
Santamaria, Romain, ingénieur, entrepreneur, B.P. 1010.
Sant'Andrea, E., fondé de pouvoirs du Banco di Roma, Ch. el-Borsa, 7.
Santantonio, J., nég.-com., farines, Ch. Dessouki, B.P. 1457.

Propriétaires de maisons, "chounah", villas, Hôtels, Banques, etc., adoptez les Enduits ignifuges
"ASBESTIC"
Devis
Prix
Plans
chez M. CASORIA, Agent général pour l'Egypte et le Soudan, CAIRE
G. RICCALDONE SANTO & Co, Concessionnaires Généraux, CAIRE

Santé (pharmacie de la), Nakla F. Cababé prop., Ch. Kharratine (Bab el-Charieh).
Santi, Antonio, expéditionnaire de 3me classe, trib. mixte.
Santi, P., restaurant, Jardin de l'Esbékieh.
Santini, Armando, expéditionnaire au trib. mixte.
Santini, Mo Enrico, harmoniste compositeur, concessionnaire du théâtre du jardin de l'Ezbékieh.
Santrapès, Lucas, entrepreneur, Zeïtoun, TÉLÉPH. 56.
Sanua, D., nég. en charbons, Ch. Kasr el-Nil, 50, TÉLÉPH. 2969.
Sanua, M., de la maison Bersi Brothers & Co., Hamzaoui.
Sanua, N. & A., frères, couleurs et vernis, ferronnerie-quincaillerie, Ch. el-Rouei, 10, Ch. Nubar pacha, 3 et Ch. el-Bawaky, TÉLÉPH. 2302.
Sanua, Raphaël & Co., ferronnerie-quincaillerie, couleurs et vernis, Ch. Gameh el-Banat, 36, TÉLÉPH. 2504.
Saoul Moussa Saleh, prop. du *Bazar Egyptien*, confection, Ch. Mousky.
Saoulli, Spiro S., ingénieur, entrepreneur, Ch Abdel-Hakk el-Sombâti, TÉLÉPH. 2676.
Sapho, Const., M., nouveautés, Mousky.
Saporta, H. & Co., marchands-tailleurs, Ch. Abdine, 37.
Saporta, L., Ch. el-Hawiati, 12.
Saporta, R., serv. comptabilité, Anglo-Egyptian Bank.
Sapriel, A., & fils, banquiers, Ch. Emad el-Dine, 6, TÉLÉPH. 2904.
Sapriel, Albert, avocat, Ch. Aboul Sebaa, 12, dom. Ch. el-Bostane, 30, TÉLÉPH. 1248.
Sapriel, David, nég.-com., Haret el-Chawarby, 2, dom. Ch. Doubreh, 16.
Sapriel, I. M., & Fils, banquiers, Ch. el-Madabegh, 21, TÉLÉPH. 637, B.P. 75.
Sapriel, J. D., serv. des titres, Anglo-Egyptian Bank.
Sapriel, Jack, Ch. Soliman pacha, 14.
Sapriel, M., commis, bureau des poursuites, Crédit Foncier, dom. r. Soliman pacha.
Sapriel, Michel, à la National Bank, dom. Ch. Wabour el-Miah, 10.
Sapriel, Michel bey, de la maison I. M. Sapriel & Fils, Ch. el-Madabegh, 21.
Saptieh (pharmacie), Nasri Garoué prop., Ch. Saptieh, TÉLÉPH. 2188.
Sarafian, I., tailleur, Ch. Nubar pacha, 2.
Sarafian, Sélim, manufactures, Ch. Bein el-Sourein.
Sarakinos, Antoine, huissier au trib. mixte.
Sarcos, Etienne, expéditionnaire au trib. mixte.
Sarda, A., installations sanitaires, ferblantier, plombier, Ch. Gameh el-Banat et Midan el-Azhar, TÉLÉPH. 2630.
Sarda, David, négociant, de la maison Levi, Sarda & Co., av. Boulac, 6, TÉLÉPH. 1638, B.P. 1097, dom. Kasr el-Nil.
Sarda, E., à la National Bank.
Sarda, Giuseppe, à la National Bank.
Sardis, Dr J., médecin, Ch. Abdel-Aziz, 32.
Sarian frères, horlogers, gramophones, Ch. Nubar pacha, 8.
Saridakis, B., coiffeur, salon du *Club Khédivial*, Ch. el-Manakh, 13.
Saridis, Demetrius, horloger, bijoutier, Ch. Kamel.
Sarkis, Mikhaïl, horloger, Ch. Khaïrate.
Sarkis, Sélim, rédacteur en chef, journal *Al-Moutadel*, dom. Ch. Fagallah, 15.
Sarkis & Boghos Hanna, tailleurs, Ch. el-Roueï.
Sarkissian, R.P. Artine, vicaire du patriarcat Arméno-Orthodoxe, Cathédrale Ste. Marie.
Sarkissian, Asdik G. Der, prop. de l'épicerie *Arménienne*, Ch. Zaher, 25.
Sarkissian, H., broderie, Ch. Bein el-Sourein.
Sarkissian, S., comptable au grand Café Chicha, Ch. Kamel.
Sarkissian, S., manufactures, Ch. Clot bey.
Sarouat Mohamed, quincaillerie, Ch. Aboul-Ela, 41.
Sarpakis, Stylianos, nég. en papiers à cigarettes et boîtes en carton, prop de l'imprimerie *Eden*, Ch. Gameh el-Banat, TÉLÉPH. 947, B.P. 293.
Sarpe, Félix, prop. de la Papeterie *Ungar*, Ch. Kasr el-Nil, 27, B.P. 722, dom. Bab el-Louk.
Sarraf, A., cigarettes, boul. Abdel-Aziz.

Pour rendre instantanément l'eau ***digestive*** *et* ***gazeuse***
COMPRIMÉS VICHY-ÉTAT

Sarraf frères, tailleurs, Ch. el-Madabegh, 42.
Sarrao, Ant., comptable chez Suarès frères.
Sarris frères, prop. de la grande épicerie *Montazah* et de la pâtisserie du *Louvre*, Ch. Clot-bey.
Sarruf, N., machines agricoles et industrielles, Ch. Nubar pacha.
Sarrouf, N., & Co., cigarettes, Midan Sayeda Zenab.
Sarruf & Nimr, rédacteurs-prop. des journaux *Al-Mokattam* et *Al-Moktataf*, Haret Fayed, TÉLÉPH. 257.
Sarruf, Dr Yacoub, co-prop. du journal *Al-Mokattam*, dom. Ch. Emad el-Dine, imm. S. de la Soc. belge-égypt.
Sassine, G. J., de la maison Sassine & Louvari Frères.
Sassine & Louvari Frères, nég.-com., agents d'assur., Ch. Soliman pacha, 44, TÉLÉPH. 874, B.P. 1.
Sasso, F. & Co., entrepreneurs, Ch. Madabegh, 15.
Sasso, I. A., à la Banque d'Athènes, dom. Ghamrah.
Sasso, Vincent, secrétaire du Parquet, Trib. mixte.
Sasson, Bigio, & Co., nég.-com., Ch. Hammam el-Talat (Mousky), B.P. 933.
Sasson, David, photographe, Ch. Mousky.
Sasson, Haïm, tailleur, Ch. Mohamed Aly, 142.
Sasson, I., directeur de la maison J. Riches & Co., dom. Ghamrah, TÉLÉPH. 3009.
Sasson, I., & Co., marchands-tailleurs, Ch. Maghraby, 21.
Sassoon, Isaac J., sous-directeur de l'Union-Export-Geselschaft m. b. H., dom. Gamrah (Daher).
Sasson, Khalil, cigarettes, Ch. Clot-bey.
Sasson, Mayer, & Co., manufactures, Atfet Hoche Issa (Mouski).
Satariano, Giuseppe & Co., chevaux et voitures, Ch. Souk el-Tewfikieh, 6.
Saüberlich & Simmen, agents for machinery & electrical apparatus, Ch. Zervudachi, 10.
Sauer, F. J., sellerie et carrosserie, boul. Abdine, 21.
Sault (confiserie et pâtisserie), J. Sault prop., Ch. Manakh, 8, TÉLÉPH. 61, B.P. 949.
Saunig, Agostino, horticulteur-fleuriste, Ch. Emad el-Dine, 21 et Ch. Kantaret el-Dekka, 18, TÉLÉPH. 206.
Sava, peintre d'enseignes, Haret el-Madrastein (Ezbékieh).
Savage, Edward Graham, professeur à l'école Normale Khédiviale, dom. 40, Heliopolis.
Savaria, Alex., commis, bureau des prêts, Crédit Foncier.
Savaria, Alphonse, commis, bureau de la comptab., Crédit Foncier, Fagallah.
Savaria, Fernand, chef du bureau des prêts, Crédit Foncier, dom. Heliopolis.
Savidis, Euripide, de la maison Gerassimou & Savidis.
Savidis, M. & A., cigarettes, Ch. el-Madabegh, 2.
Savignoni, Dr E., médecin, Ch. Emad el-Dine, imm. S. de la Soc. belge-égypt. TÉLÉPH. 1194.
Savon, L., & Co., docks et charbons de terre, Ch. Kasr-el-Nil, 25, TÉLÉPH. 555 et 488, B.P. 1275.
Savoy Hotel, Ch. Kasr-el-Nil, 22, TÉLÉPH. 2939.
Savoy (pharmacie), Norton & Co prop., Ch. Kasr el-Nil, 34, TÉLÉPH. 446.
Savoyen, Léon, rédacteur, bureau des actes notariés, Crédit Foncier, dom. Ch. Abbas, 109.
Savoyen, Pierre, rentier, r. du Musée, imm. Sabbagh.
Savvas, André, ingénieur entrepreneur, Ch. el-Borsa, 5, TÉLÉPH. 2379.
Sawadi, Jean, à la National Bank.
Sawi, Hassan & Co., tapissiers, boul. Mohamed Aly.
Sawiris, Mikhaïl bey, avocat, Ch. el-Teatro, 2, TÉLÉPH. 2712, dom. 1079.
Sawyer, E. F. H., prof. d'anglais à l'école Khédiviale de comptabilité et de Commerce, dom. Helouan.
Saxby, A. H., directeur de la maison Lawrence & Mayo, Ch. Kamel.
Saya, A., commis, bureau des Archives, Crédit Foncier, dom. Darb el-Barabra, 4 (Mousky).

Si vous toussez prenez des PASTILLES PONCELET
Recommandées par les Médecins

Sayba, Mlle Anéesa, doctoresse, Ch. el-Guinénah (Ezbekieh), TÉLÉPH. 766.
Saydah, D. & Co., tabacs et cigarettes, Ch. Clot bey.
Sayed Abbas el-Hefnawi, bachkateb, Mehkemeh Charieh.
Sayed Abdallah, bijoutier, Ch. el-Nahhasin.
Sayed Abdel-Hamid Soliman, Dr, médecin de l'hôpital de Kasr el-Eini, Ch. el-Dawawine, 71.
Sayed Abdel-Kader el-Fattah, grainier, Ch. Taht el-Rabeh.
Sayed Ahmed Fahmi, prop. de l'imprimerie *Unique*, Ch. Darb el-Gamamiz, 32.
Sayed Ahmed Mohamed Abou Hamda, faïences et verrerie, Ch. el-Nouby.
Sayed Aly bey, Kaïm., serv. du recrutement, Armée égypt.
Sayed Aly, coiffeur et teinture pour cheveux, boul. Mohamed Aly.
Sayed Aly eff., publiciste.
Sayed Badawi eff., commis, vérification et écritures, Trésorerie, Min. des Fin.
Sayed Chehata, nég. en cuivres, Ch. el-Nahassine, TÉLÉPH. 2178.
Sayed Fahmy, directeur de l'école secondaire Idadieh, Midan Zaher, TÉLÉPH. 3061, dom. Darb el-Sammakin (Husseinieh).
Sayed Fahmi eff., commis-greffier, trib. ind. de 1re inst.
Sayed Farid eff., m. a., serv. des magasins, Armée égypt.
Sayed Fouad Chohdi eff., commis aux immeubles libres, Min. des Fin.
Sayed Ghaleb Kanaan eff., m. a., Corps Médical, Armée égypt.
Sayed Hassan, manufactures, Midan Bab el-Louk.
Sayed Hassan Abou Hamda, faïences et verreries, Hamzaoui, dom. Ch. el-Khodarieh el-Kébira.
Sayed Ismaïl eff., Youzb., serv. des Approvisionnements, Armée égypt.
Sayed Loutfi eff., m. a., école militaire, Armée égypt.
Sayed Meguid & Co., courtiers en immeubles, Ch. Mohamed Aly.
Sayed Metwalli eff., ingénieur des Kisms au Tanzim de la Ville, TÉLÉPH. 2673.
Sayed Mohamed eff., commis, serv. de la Comptabilité, du Min. de l'Intérieur au Min. des Fin.
Sayed Mohamed Ewes, bijoutier, Ch. el-Nahassine.
Sayed Mohamed Seoudi, installations et appareils d'éclairage, Ch. el-Fagallah, 24.
Sayed Mohamed Yassine bey, entrepreneur, Ch. Fahmy, 15.
Sayed Mohamed Younes & Co., courtiers en immeubles, boul. Mohamed Aly.
Sayed Moustafa, tarbouchier, Ch. el-Komi.
Sayed Obeïd eff., m. t., Artillerie, Armée égypt.
Sayed Omar Hachem, prop. de l'imprimerie *el-Elmieh*, Ch. Gameh el-Azhar.
Sayed Omar Shata eff., Youzb., serv. des Approvisionnements, Armée égypt.
Sayed Osman eff., commis, Trib. som. ind. de l'Ezbékieh.
Sayed Radwan Mansour, bijoutier, Ch. el-Nahhasin.
Sayed Rahmi eff., Youzb., 6me Artillerie, Armée égypt.
Sayed Salam, tailleur, Ch. Cheikh Rihane, 42.
Sayed Saleh (Cheikh), prof., école secondaire Saïdieh.
Sayed Saleh, tapissier, Ch. Mohamed Aly.
Sayed Saleh & Ahmed Saleh, tapissiers, Ch. el-Koubri.
Sayed Sedky, bois de construction, Ch. Darb el-Ahmar.
Sayed Selim eff., mécanicien du vapeur *Tahta*, Min. des Travaux Publics.
Sayed Taher eff., mécanicien du vapeur No. 1, serv. mécanique, Min. des Travaux Publics.
Sayed Tewfik bey, Kaïm., serv. de recrutement, Min. de la Guerre.
Sayed Wafaïe eff., directeur, école Mohamedieh, Min. de l'Instruction Publique.
Sayed el-Zini & Co., nég.-com., Haret Zogheb, 5, TÉLÉPH. 2150.
Sayeda Sabri, Dr Mlle, médecin, Ch. Mohamed Aly, 86, TÉLÉPH. 814.
Sayeda-Zenab (pharmacie) Alexandre Paolo prop., Midan Sayeda Zenab.
Sayeg, Antoun, huissier, Trib. mixte.

PEPTONATE DE FER ROBIN
Gouttes, Vin, Elixir, **contre CHLOROSE, ANÉMIE, DÉBILITÉ**
Vente en Gros : 13, rue de Poissy, PARIS

Sayegh, Elie S., nég.-com., Hamzawi. B.P. 1318.
Sayegh, J. N., marchand-tailleur, Ch. Kantaret el-Dekka.
Sayegh, W., artiste-peintre, couleurs et vernis, Ch. Nubar pacha, 9.
Sayer, S., Ch. Soliman pacha, 13, B.P. 1450.
Sayer & Colley, ingénieurs, Savoy Chambers, 31, TÉLÉPH. 2121.
Saykali, M., appareils d'éclairage, av. de Choubrah.
Sayour, Homère A., dom. Ch. Soliman pacha, 15, TÉLÉPH. 3140
Scagnolari, A., représentant de la Val de Travers Asphalte & Paving Co. Ltd, Ch. Tewfik, 9, TÉLÉPH. 1659.
Scalamandre, G, coiffeur, salon *Faggalah*, Ch. Faggalah, 27.
Scales, W. C., chef-comptable, Corporation of Western Egypt, Ltd.
Scalfarotti, Emm., nég.-com., Ch. Souk el-Tewfikieh, 11.
Scandar Abdel-Messih, cordonnier, boul. Clot bey.
Scandar Abdel-Nour, inspecteur, comptab. et contrôle aux Chemins de Fer.
Scandar Abdel-Saïd, manufactures, Ch. Hamzawi el-Saghir.
Scandar Elias, bois de construction, Saptieh et Ch. el-Noubi.
Scandar Elias & Aaref Sabbagh, matériaux de construction, Ch. el-Noubi.
Scandar Hanna, bois de construction, Ch. el-Abbassieh.
Scandar Hanna eff., commis, écritures centrales, Min. des Fin.
Scandar Mina eff., Youzb., 3me bataillon, Armée égypt.
Scarazzini, Giuseppe, aiguiseur, r. Clot-bey.
Scarfone, Giuseppe, chez Kienzle & Simonds, B.P. 655.
Scarpa, Emile, ingénieur architecte, Ch. Antikhana el-Masria, 17.
Scarselli, A., artiste peintre, Ch. el-Cheikh Hamza (Soliman pacha).
Scava, Joseph M., chef-caissier chez E. Del Mar, B.P. 193.
Schaar, Julien, avocat à la Cour, Ch. Kasr el-Nil, 50, imm. Apostolides, TÉLÉPH. 1620.
Schaar, M., remisier à la Bourse.
Schalom, G., manufactures, Haret Chichini, 10.
Schamasch, Albert, agent de change, Ch. Soliman pacha, 20, TÉLÉPH. 2355, B.P. 1132, dom. pl. Bab el-Hadid, 2.
Schamasch, H., employé chez Schamasch, Kuch & Co.
Schamasch, Kuch & Co., agents de change, av. de la Bourse, 2, TÉLÉPH. 2355, B.P. 1132.
Schaoul, Moussa Saleh & E. Rouben, prop. du *Bazar Egyptien*, Mousky et du *Bazar Montazah*, boul. Clot bey.
Schapat, B. Ventura, mercerie, r. Neuve.
Schapira, Benjamin, cigarettes, Ch. Wabour el-Miah, 50.
Schapira, Léon, c/o Agence Grayche & Co.
Schapringer, Paul W. v., de la maison Lichtenstern & Harari.
Schaüffele, Gustave, inspecteur du Centre, Delta, Min. des travaux publics.
Schauper, Mme, masseuse, Ch. Soliman pacha, 13.
Schellenberg, Jacob, de la maison Abel & Schellenberg.
Schemeil, Dr Ed., médecin des Chemins de fer, r. Bab el-Hadid, 24, TÉLÉPH. 2431.
Schemeil bey, Marius, contrôleur, Caisse Hypothécaire d'Egypte, dom. Ch. Sabri, 14, TÉLÉPH. 1297, B.P. 303.
Schemeil, Dr S., médecin, Midan Tewfik, 29.
Schemeil, Sélim bey, secrétaire de l'Egypt. Enterprise & Development Co., et de la Gharbieh Land Co., dom. Ch. Sabri, 14, TÉLÉPH. 1297.
Schenkmann, S., modiste, Faggalah.
Schenker & Co., nég.-com., Ch. Darb el-Saada.
Shenouda, Wadeed, chef du serv. Médical aux Chemins de fer.
Scheuber, Dr Adam, médecin, Haret el-Malikein, 2 (Ezbékieh), TÉLÉPH. 2961.
Schewerefinger, D., joaillerie et bijouterie, boul. Abdine, 21.
Schild, David, nég.-com., Jardin Rosetti, B.P. 1182.
Schimmelpfeng, (Institut de renseignements), Ch. el-Manakh, 5, TÉLÉPH. 2068, B.P. 1249.

Champagne EDOUARD AUBE
REIMS
TOUSSAINT SUZZARINI, Agent Général, ALEXANDRIE.

Schina, D.Ch., Frères, cigarettes, Ch. Abdine.
Schinas, Georges, modes, nouveautés, Ch. Kasr el-Nil, 17.
Schinasi, Max A., secrétaire de la Cie Intern. des Wagons-Lits, TÉLÉPH. 1089.
Schisa, Const. Jean, denrées coloniales, épicerie distillerie, Ch. Kabouet el-Zinah.
Schisas, P.G., directeur de la Banque d'Athènes, dom. Ghizeh, TÉLÉPH. 1844.
Schlick, Jos., & Co., tarbouchiers, boul. Abdel-Aziz, 12
Schlosser, Othmar, Ch. Mazloum pacha, 14.
Schmassmann, Ernest, employé à la Soc. Gén. des Sucreries et de la Raffinerie.
Schmerling, Victor, associé de la maison Weinstein, Schmerling & Co., dom. r. Darb el-Barabra, B.P. 622.
Schmidt, Franz, fondé de pouvoirs de la maison Michel Sackenreuther.
Schmidt, Mme Paula, dom. av. Boulac, 9.
Schmidt, Dr W. A., prof. de chimie, école de Médecine et de Pharmacie, dom. Ch. Deïr el-Banat, 12.
Schmool, Michel, adjudant jardinier de la Ville au Jardin de l'Ezbékieh, dom. Daher.
Schneider, Geo., de la firme Schneider & Schwegler.
Schneider, Oscar J., employé au Banco di Roma.
Schneider & Rothacker, nég.-com., Jardin Rossetti, TÉLÉPH. 223, B.P. 444.
Schneider & Schwegler, charcuterie et boucherie, Ch. Bab el-Bahari, TÉLÉPH. 2059, B.P. 833.
Schodduyn, Emile, chef-comptable chez L. Rolin & Co., dom. Choubrah.
Schouella, S., à la National Bank.
Schoukair Menasse & Co., nég. en manufactures, Hoche Issa.
Schreiber, G. F., sous-inspecteur général adjoint des Télégraphes aux Chemins de fer.
Schricker, Dr Jur I., sous-directeur de la Deutsche Orientbank.
Schröder, 2me secrétaire du Consulat d'Allemagne.
Schröder, A. C., avocat à la Cour, Ch. el-Dokki, imm. Afifi Boraï, Boulac Dacrour.
Schüller, F., prop. de la brasserie et restaurant *Bavaria*, Midan el-Faskieh, TÉLÉPH. 411 et de la brasserie *Pilsen*, Ch. Elfi bey, TÉLÉPH. 1676.
Schulman, Joseph, tailleur, Ch. Abdel-Aziz.
Schumacher, Hubert Charles, représentant, B.P. 411.
Schustermann, G., commis, bureau des actes notariés, Crédit Foncier, dom. Darb el-Saada, 10.
Schustermann, M., commis, serv. des Emprunts, Crédit Foncier.
Schutz, Georges, nég.-com., agent d'assur., matériaux de construction, fers et métaux, quincaillerie, Midan Bab Hadid, TÉLÉPH. 186 et 1640, B.P. 119, dom. Ch. Koubri Kasr el-Nil, imm. Cassab.
Schutz, Jules, agent d'assur., *The New Sanitary Enterprises*, matériaux de construction, installations sanitaires, Ch. Nubar pacha, 2, TÉLÉPH. 957, B.P. 844, dépôt Ch. Saptieh.
Schüz, M., pasteur-suppléant de la Communauté Evangelique, prof. école Allemande.
Schwab, Paul, syndic expert près le trib. mixte, Ch. el-Maghraby, derrière l'hôtel d'Angleterre, TÉLÉPH. 762, B.P. 322.
Schwartz, David, dom. pont de Ghamra.
Schwartz, E., serv. caisse, Anglo-Egyptian Bank.
Schwartz, Mlle Fani, infirmière de la Soc. de Bienfaisance Ahemla.
Schwartz, H., directeur de la maison D. Saridis.
Schwartz, Joseph H., employé à la Société des Sucreries et de la Raffinerie d'Egypte.
Schwartz, Rebecca & Co., prop. de la *Brighton House pension*, Ch. el-Maghraby, imm. Mansour.
Schwartz, Rudolf, B.P. 1002.
Schwarz, Cornelius, directeur de la Gasmotoren-Fabrik Deutz, dom. Ch. Tereet el-Boulakieh, 9.
Schwarz, H., graveur, timbres en caoutchouc, Ch. Abdel-Hakk el-Sombâti.
Schweller, I. N. & Co., articles de ménage, faïences et verreries, Hamzawi.

Schweller, Mme N., pension, Ch. Koubri Kasr el-Nil, 5.
Sciabbat, Israël, caissier, Bank of Egypt.
Sciama, E. M., prop. de la *New London Pharmacy*, Ch. Soliman pacha, 30, TÉLÉPH. 2758,
Sciama, Elie, de la maison Vita & Elie Sciama, agent d'affaires, TÉLÉPH. 1124.
Sciama, M., remisier à la Bourse.
Sciama, Vita & Elie, agents d'affaires, Haret Chawarby, 4, TÉLÉPH. 1124, dom. 2103.
Sciami, Atallah, nég. en cuivre, r. Neuve.
Sciavilla, Vincenzo, ébeniste, Midan el-Azhar.
Scicluna, J., c/o Banque Imp. Ottomane.
Scierie Boulac, Th. N. Koressios gérant.
Sciortino, Emmanuel, avocat à la Cour, Ch. el-Bawaki, 5, TÉLÉPH. 425.
Sciplini, A., c/o Banque Imp. Ottomane
Sciplini, Louis, secrétaire de S.E. Omar bey Sultan, dom. Ch. Souk el-Tewfikieh, imm. Green.
Sclavo, Michel, prof. de mandoline et flûte, Poste Restante,
Scolari, Angelo, prof. de chant et de piano, r. Anga Hanem 11-13 (Choubrah).
Scolari-Lola, Dott. Maria, prof. de langue, r. Anga Hanem, 11-13 (Choubrah).
Scott, J. H., prof. de droit administ. et d'organisation des pouvoirs (sect. anglaise) école khéd. de Droit, dom. maison Chedid, Zeitoun, B.P. 890.
Scott Moncrieff, D., directeur général de la Standard Life Assur. Co.
Scott, Major P. C,. pl. Soliman pacha, 8.
Scott, T. D., inspecteur, Inspection Topographique, serv. de l'Arpentage, Turf Club.
Scottish Union & National Fire & Life Insur. Co., Ludwig Lion agent, pl. Ataba el-Khadra, imm. Wakfs, B.P. 402.
Scoutellas, Georges G., prop. du café et bar de la *Gare*, r. gare de Bab el-Louk, TÉLÉPH. 2915.
Sdraffa, A., chef du serv. des Informations, Anglo-Egyptian Bank, Ltd.
Sebeo, Jacques, banquier, Haret Zogheb, 4.
Sebeo, Moussa, banquier, r. Neuve.
Sebeo, Youssef David, banquier, Ch. Kasr el-Nil.
Sebesta, Paul, directeur de l'Austro-Orientalische Handels, A.-G.
Sebil Ibrahim, tailleur, Ch. Mohamed Aly.
Sebton, Albert, à la National Bank.
Sebton, C., commis, bureau de statistique, Crédit Foncier.
Sebton, David, banquier, Ch. Soliman pacha, 12.
Sebton, Victor E., ingénieur, Ch. el-Maghrabi, 20, TÉLÉPH. 2760 et 1003, dom. Ch. Cheikh Aboul-Sebaa, 10.
Secours (pharmacie du), Hamed Rateb prop., r. Abassieh, TÉLÉPH. 1048.
Secours aux Aveugles (institution de), W. R. W. Gardner directeur, Zeitoun, (voir page 438).
Sedaka, J. Zaki, phonographes et horloger, Ch. Bein el-Nahdein.
Sedefgian, photographe, pl. Ataba el-Khadra (à l'entrée du Bazar Mourour).
Sedfaoui, S. G. Maximos, administrateur apostolique du Patriarche copte catholique.
Sednaoui, A., & Co., manufactures, Hamzaoui, TÉLÉPH. 1327, B.P. 213.
Sednaoui, Antoine, TÉLÉPH. dom. 2020.
Sednaoui, Gabriel & son fils Alexandre, bijoutiers, Ch. el-Nahhasine, TÉLÉPH. 3132.
Sednaoui bey, Georges, vérificateur, Caisse de la Dette.
Sednaoui, Joseph, manufactures, Ch Hamzawi el-Saghir.
Sednaoui, J. & M. Kastis, entrepreneurs, Ch. el-Maghraby, 28.
Sednaoui bey, Khalil, avocat, Ch. el-Bawaki, TÉLÉPH. 425, dom. 2070.
Sednaoui, Michel, avocat, Ch. el Manakh, 20, TÉLÉPH. 713.
Sednaoui, Néguib, chef du bureau de traduction aux chemins de fer.
Sednaoui, Roufan, bijoutier et joaillerie, Mousky, maison Baracat et Ch. el-Manakh, 3.
Sednaoui, S. & S., (soc. civile) Mousky.
Sednaoui, S. & S. & Co. Ltd, nouveautés, mercerie et ameublements, tapis, Mouski, TÉLÉPH. 2375 et 942, B.P. 23.

PASTILLES VALDA
Pour l'antisepsie des Voies respiratoires

Sednaoui bey, Samaan, de la maison S. & S. Sednaoui & Co. Ltd, dom. Choubrah, TÉLÉPH. 2287.
Sednaoui, Dr W., médecin chirurgien, Ch. Kamel, 5, clinique: pharmacie Nardi, TÉLÉPH. 2442.
Seeger, Albert, de la maison Albert Seeger & Co., dom. r. Maghrabi.
Seeger, Albert, & Co., nég.-com., agents d'assur., Haret el-Chichini, 14, TÉLÉPH. 938, B.P. 936.
Seeger, G., nég. en vins et liqueurs, boul. Mohamed Aly, 150.
Séfériadis, M., chef des e-comptes et avances sur marchandises à la Banque d'Athènes.
Seffer, Alfred, nég.-com., correspondant de la Chambre de Commerce Française, Ch. Khalig el-Naseri, B.P. 1234.
Ségal, I., tailleur, Ch. Souk el-Tewfikieh, 16.
Ségal, Moïse, employé au Banco di Roma.
Segalin, R. P. Salvatore, curé de la paroisse catholique latine de l'Assomption.
Segré, Enea, Ch. el-Haouaïati, 12.
Segré, Joseph, directeur de la Société Le Coq Rouge.
Segré, Mario, nég.-com., Ch. Kabouet el-Zina (Mousky), dom. Ch. el-Haouïati, 12.
Seïdah, Rofaïl, expéditionnaire au trib. mixte.
Seidemann, A., nég.-com., r. Neuve, 8, B.P. 475.
Seïdi, Ahmed Mohamed bey, bois de construction, Boulac, TÉLÉPH. 1035.
Seif el-Din bey, S. A. le Prince Ahmed.
Seif el-Yazal Khalifa eff., Youzb., serv. des approvisionnements, Armée égypt.
Seiwerth, Charles, inspecteur, bureau de reproduction des cartes, serv. de l'Arpentage, dom. Ch. Aly pacha Ibrahim, (Helmieh el-Guédideh).
Sékaly, D. E., nég.-com., Haret el-Ocely, dom. r. Mourad, 8 (Daher).
Sékaly frères, entrepreneurs, Ch. Maghraby, 8.
Selek, Jacob, instruments de musique, boul. Mohamed Aly.
Selik, Abdel-Rahman, indigo, Gamalieh.
Sélim Abdou, rentier, Ch. el-Abbassieh.
Selim Abdou Sélik, fabr. de tissus orientales, soieries, étoffes et draperies, Gamalieh, TÉLÉPH. 170.
Sélim Aly, fabr. de meubles, menuisier ébéniste, Ch. el-Faggalah, 26.
Sélim Bataïni eff., commis de 1re classe, vérification des administrations, Min. des Fin.
Sélim el-Bechri (Cheikh), cheikh de la mosquée el-Azhar.
Sélim Chaker bey, nég.-com., agent général de la African Life Assurance Society, dom. r. Ged, 23 (Fagallah), B.P. 999.
Sélim Chiché, tailleur, Ch. el-Mahdi.
Sélim Daniel eff., économat central, Min. des Fin.
Sélim Doss eff., commis, Contentieux, Min. des Fin.
Sélim Elias eff., sous-chef de bureau, Cour d'Appel ind.
Sélim Farag eff., commis, vérification des Administrations, Min. des Fin.
Sélim Fathi eff., officier, école khéd. d'arts et métiers.
Sélim, Fouad bey, avocat, Abbassieh.
Sélim Ghatas Barati bey, sous-directeur du Contentieux des Finances, secrétaire du culte copte-orthodoxe.
Sélim Guergues Abdel-Malak eff., commis, serv. Pensions, Min. des Fin.
Sélim Guergues, avocat, Ch. el-Bawaki.
Sélim Haddad eff., prof. d'arithmétique commerciale, école Khédiviale de Comptabilité et de Commerce.
Sélim Hanna, sous-directeur local des Postes.
Sélim Hanna eff., commis, serv. Matières, Min. des Fin.
Sélim Ibrahim, chef de serv. de l'Egyptian Bonded Warehouses Co. Ltd, à Saptieh, dom. Ch. el-Faggalah.
Sélim Iscandar eff., commis, serv. vérification et écritures, Trésorerie, Min. des Finances.
Sélim Iscandar Maragui eff., commis, Contentieux, Min. des Finances.
Sélim Koury eff., commis de 1re classe, serv. du personnel, Min. de l'Intérieur.

Pour la mère et l'enfant
l'Hematogène du Dr. HOMMEL
est le meilleur fortifiant
Attention: Exiger expressement le nom du Dr. HOMMEL
Dépôt général pour toute l'Egypte et le Soudan: E. Del Mar, Caire, Alexandrie et Port-Saïd
Vente dans toutes les pharmacies

Sélim Madi, sculpteur en bois, Ch. el-Faggalah, 51.
Sélim el-Masri eff., commis, immeubles libres, Min. des Fin.
Sélim Morkos eff., commis, serv. de la sécurité Publique, Min. de l'Intérieur.
Sélim Paouli, cordonnier, Ch. Abdel-Aziz
Sélim Saïd, attaché à l'Agricultural Bank.
Sélim Shenudah, physician & surgeon, Ch. Nasrieh, TÉLÉPH. 551, B.P. 1055, dom. Stafford House Pension.
Sélim Tanious Ghosn eff., Youzb., Corps Médical, Armée égypt.
Sélim Wassef, cannes et parapluies, Ch. Mouski.
Sélim Youssef Attia eff., Youzb., Corps Médical, Armée égypt.
Selvadjian, K. E., horlogerie, bijouterie et phonographes, Ataba el-Khadra, B.P. 1043.
Selvadjian & Kazazian, articles de ménage et d'éclairage, Ch. el-Bawaky.
Semidei bey, H., directeur, du Min. des Affaires Etrangères.
Semiramis Hotel, Ch. Kasr el-Doubarah, TÉLÉPH. 1890, économat 3022.
Semisian, S. & G. Kemichian, prop. de l'épicerie *Anatolie*, Ch. Mohamed Aly.
Sempad, Aram, timbres-poste, nég.-com., Ch. Kamel.
Semri, Mohamed bey, rentier, Choubrah.
Sender, Clarence de la maison Sender, & Co., dom. Zeitoun, villa Sender Helmieh, TÉLÉPH. Z. 16.
Sender & Co., general merchants, agents d'assurances, Ch. el-Madabegh, 18, TÉLÉPH. 1537.
Senn, H., directeur de l'Egyptian Swiss Iron Works.
Senn, N. de, de la Banque du Caire, Ltd.
Séoudy, Mohamed, manufactures, Mouski.
Séoufi, Michel, prop. de la cordonnerie *Américaine*, Ch. Clot-bey, 24.
Serabian, N. & Co., prop. du restaurant *Bibliothèque Khédiviale*, Ch. Mohamed Aly.
Serafi, Khalil, bijoutier, Ch. Nahhassine.
Serafi, Mohamed, bijoutier, Ch. Nahhassine.
Serafim, G., prop. de la boulangerie *Abdine*, boul. Abdine, 30.
Serafim, Henein, dépôt de bois et charbons, Saptieh.
Serbos, S. M., sous-directeur, Banque d'Orient, dom. Ch. Soliman pacha, 12.
Serbos, S., fondé de pouvoirs, Banque d'Athènes.
Sérefian, Artin, prop. de la cordonnerie de *Constantinople*, Ch. Abdine.
Sereno, B. A., nég.-com.
Sergani, Abdel-Hadi Saleh, bijoutier, Sagha.
Sergani, Amin & Mohamed, bijoutiers, Sagha.
Sergani, Mohamed Saleh, bijoutier, Ch. el-Nahhassine.
Sergani, Mohamed Hassan, tarbouchier, r. Neuve.
Sergani, Moussa, bijoutier, Sagha.
Sergani, Taha Choucri, bijoutier, Sagha.
Sergeant, Miss, nursing sister, Kasr el-Aïny Hospital.
Serhane, Assad David, chef de section, contentieux, Agricultural Bank.
Serifis, Léonida, prop. de la boulangerie *l'Espérance*, Zeitoun.
Serionne, Comte Charles de (✻), agent supérieur en Egypte de la Cie du Canal de Suez, Ch. Nubar pacha, 17.
Serophine, Jean, fabr. de formes pour souliers, r. el-Khalig el-Masri (Bab el-Charieh).
Seropian, Dr B., médecin, Ch. Djellal pacha, 7, TÉLÉPH. 2544.
Seropian-Dubuc, Mme J., sage-femme, Ch. Djelal pacha, 7, TÉLÉPH. 2544.
Séropian, Vramchabouh, manufactures, bonneterie et articles de Constantinople, r. Neuve.
Serpian, Karnik & Co., teintures pour cheveux, Ch. Mohamed Aly.
Serra, Giovanni, entrepreneur, r. Mawarna (Chamachergui, Choubrah).
Serra-Caracciolo, A. & Co., nég.-com., ruelle du Savoy Hotel, imm. Spiro.
Serra-Caracciolo, Pietro, directeur de la Soc. des Automobiles et des Omnibus du Caire.
Serre, Adrien, comptable à la Hamburg & Anglo-American Nile Co.

ÉCOLE PIGIER DE PARIS
8, Rue Chérif Pacha, 8 — Téléph. 27-83 — ALEXANDRIE

Serri, A., cordonnier, Ch. el-Abbassieh.
Serri, Dr Hussein, médecin-chirurgien, boul. Mohamed Aly.
Serry, Ahmed eff., prof. de dessin industriel, école khéd. des Arts et Métiers.
Serry, J., doreur, boul. Mohamed Aly.
Servadio, Carlo, entrepreneur, représentant de l'entreprise Edoardo Almagia, Haret el-Daramalli, TÉLÉPH. 1532.
Servandi, de la maison A. Rosenthal & Servandi, Ch. el-Saha.
Servi, Giulio, Refined Oil dept., Vacuum Oil Co.
Servi, V., commis, serv. des Emprunts, Crédit Foncier.
Service des Magasins (du Min. de l'Intérieur) Boulac, (voir page 221).
Service Maritime Roumain, Cie de navigation, Otto Sterzing agent, pl. de l'Opéra, 3, TÉLÉPH. 467.
Servin, E., ingénieur, Tewfikieh, TÉLÉPH. 1081.
Sesti, S., chapelier, rd.-pt. Suarès.
Setton, Aron, & Co., bonneterie et articles de ménage, Ch. Kabouet el-Zinah.
Setton, César, & Co., manufactures, r. Neuve.
Setton, Elie, nég. en cheveux, r. Neuve.
Setton, E. J., & Co., nég.-com., Haret Hoche Issa.
Setton, Ezra M., manufactures, r Neuve.
Setton, Friedmann, & Co., nég.-com., agents d'assur., Hoche Issa, TÉLÉPH. 945, B.P. 84.
Setton, I., & Co., nég.-com., Atfet el-Chichini, 9, TÉLÉPH. 2228, B.P. 888, dom. Ch. Sakakini (Abbassieh).
Setton, Jacques, & Co, nég.-com., Ch. Mokassar-el-Khaschab (Mouski).
Setton, Kazandjian & Co., nég.-com., Hoche Issa (Mousky), TÉLÉPH. 2080, B.P. 1321.
Setton, Marco, & Co., nég.-com., Hamzaoui.
Setton, Saul, employé à la National Bank.
Setton, S. J, mercerie, r. Neuve.
Setton, Sélim & Co., nég.-com., manufactures, Hoche Issa, B.P. 925.
Setton, Tabbouche, manufactures, r. Neuve, 26.
Severi, Em., maître de danse, Ch. Emad el-Dine.
Sevin, B. de, commis, bureau des poursuites, Crédit Foncier, dom. Haret el-Marouf, 16.
Sevoukian, Artine, cigarettes, Ch. el-Zaher.
Sfakianakis, Emmanuel G., prop. de l'épicerie *Abbassieh*, Ch. el-Abbassieh.
Sfer, Abdallah pacha, contrôleur du serv. de la Presse et des Permis, Min. de l'Intérieur, dom. maison Sabbagh bey, Héliopolis, TÉLÉPH. 100 Zeitoun.
Sfer, Emile, fabr. de soieries, Haret Ged, imm. Barati (Fagallah).
Sfer, Ibrahim, cordonnier, r Faggalah, 31.
Sfer, Jean, agent et courtier maritime.
Sgarzella, Stefano, prop. du *Al Vermouth di Torino*, Ch. Kasr el-Nil, 53.
Sgourdeau, Mme Marie, sage-femme, Ch. el-Bawaki.
Shaker Mansour el-Rubi, m.t., serv. des transports, Armée égypt.
Shakour pacha (S.E.), Mansour Neguib, directeur général de l'Egyptian Enterprise & Development Co. Ltd et de la Gharbieh Land Co., Ch. Walda, 10, TÉLÉPH. 995.
Shakra, Néguib bey, avocat, Ch. Abdel-Aziz, 29, TÉLÉPH. 63, B.P. 562.
Shanghaï Life Insurance Co. Ltd, François Bancel & Co agents, Ch. el-Maghraby, TÉLÉPH. 1347, B.P. 1396.
Shannon Ltd, mobilier de bureaux, Ch. el-Madabegh, 33, TÉLÉPH. 1966, B.P. 849.
Shaoul Moussa, à la National Bank.
Sharman, A. H., directeur de l'école secondaire Saïdieh, Guiza.
Shaw Page, Capt., dom. Midan Kasr el-Nil.
Shearer, Ernest, directeur de l'école d'Agriculture.
Shearer, W. V., prof. de mécanique à l'ecole Polytechnique, maison Amato, Guiza.
Shehadi Brothers, prop. du *New-York Stores*, chaussures, chemises et bonneterie, Ch. el-Manakh, 10.
Shell Transport & Trading Co. Ltd, Worms & Co agents, Ch. el-Maghraby, TÉLÉPH. 31.

Hygiène de la Boisson!
GLACE de la COMPAGNIE FRIGORIFIQUE d'Egypte
preparée avec l'eau distillée
Bureau de Vente: MIDAN TEWFIK N° 5. — B.P. N° 971. — Téléph. N° 12.47

Shepheard's Hotel, Ch. Baehler directeur général, Ch. Kamel, 8, TÉLÉPH. 25 et 3056.
Sheppard, H.G., contrôleur général de la comptabilité aux Chemins de fer.
Sheppard, V.L.O., inspecteur du 3me teftiche, inspection du Cadastre, serv. de l'Arpentage.
Sherman, H., joailler et bijoutier, Haret el-Madrastein.
Sherman & Co., nég. com., Jardin Rossetti.
Sherman, Marc S., employé, serv. du transit et de dédouanement chez John Ross & Co.
Shibli, Robert & Co., prop. de la papeterie et librairie *Catholique*, Ch. el-Madabegh, 37.
Shihata Khoury eff., accountant, Sudan Govt., War office.
Shilston, V.G., de la maison Boyes, Shilston & Co., Ch. Guelal el-Guedim (Boulac), TÉLÉPH. 740.
Shoebridge, E.W., prof., école normale Khédiviale.
Shoebridge, N.W., sous-inspecteur, Min. de l'Instruction publique.
Shohet, Jacob R., & Co., manufactures, Haret el-Chichini, B.P. 200.
Shorbagi, Dr Ibrahim, médecin, Ch. Abdine, 19, dom. Haret Malash (Moh. Aly).
Shoucair bey, Naoum, director of historical section, Int. dept., War Office.
Siacci, G., ingénieur, directeur de l'Industrial Building Co. of Egypt, Ch. Emad el-Dine, Khedivial Building A., TÉLÉPH. 1546, TÉLÉPH. Zeitoun 59.
Sibbald, T. K., supt. engineer, Thos, Cook & Son (Egypt), Ltd, TÉLÉPH. Zeitoun 5.
Sibeani, Mayer, employé à la Soc. des Sucreries et de la Raffinerie d'Egypte.
Sibeth, C. G. A., inspecteur, serv. Assainissement, Min. des Travaux publics.
Siciliani di Morreale, Conte Vittore, consul d'Italie, Ch. el-Manakh.
Sicurta (La), di Milano, Soc. d'assur., bris de glaces, accidents, responsabilité civile, Bureau d'Assurances Générales, F. Taen représentant général pr l'Eg., Ch. el-Manakh, 3, TÉLÉPH. 1413, B.P. 1098.
Sidarous bey, Mme, Ch. Radouan Choukri, 4, Villa Chérif bey (Abbassieh).
Sidarous Nada eff., commis, comptab. centrale, Min. des Fin.
Sidarouss, César, 1er drogman interprète, Agence Diplomatique et Consulat Général de Belgique.
Sidarouss, R., commis, bureau des réalisations, Crédit Foncier, dom. Ch. Abbas.
Sidarouss, Sésostris bey, prof. de droit civil, école khéd. de Droit, boul. Abbas, 215,
Sidarouss, Z., chef du serv. du secrétariat, Crédit Foncier, Ch. Abbas.
Sid Ahmed Asem eff., ingénieur en chef, 2me cercle d'Irrigation.
Sid Ahmed Kansuh eff., Youzb., serv. des approvisionnements, Armée égypt.
Sidawy, Georges, avocat, Ch. Manakh, 52.
Sidératos, Georges, directeur de la Cordonnerie Anglaise (Z. Cohen & Brothers), agent de la Cie. de Navigation „Panhellénique", Ch. el-Bawaky, 6, TÉLÉPH. 2050.
Sidéridès, Emile, Ch. Zervudachi, 10.
Sidéris, A., épicier, r. Madbouli (Bab el-Hadid).
Sidéris, G. N., épicier, boul. Clot-bey.
Sideris, G.S., chez S. & S. Sednaoui & Co.
Sidéris, Marco & fils, prop. de l'épicerie *Bab el-Bahr*, Ch. Bab el-Bahr.
Sideris, Nicolas M., prof. de sténographie, B.P. 1421, dom. r. Nakhlé, 16 (Choubrah),
Sideropoungis, C. S., & Co., prop. de la chandellerie *l'Abeille*, Ch. el-Mezayen (Mouski).
Sides, Jacques, B.P. 769.
Sidhom Ibrahim, à l'Egyptian Enterprise & Development Co.
Sidhom Tadros, chaussures, Mouski.
Sidhom Yacoub, horloger, Ch. Faggala, 33.
Sidki bey, Dr I., médecin accoucheur, Ch. Souk el-Khodar, TÉLÉPH. 412.
Sidky, Kamel, avocat près les Trib. mixtes, Ch. Bab el-Charki.
Siebold, Dr Mme M., médecin, Ch. Kamel, 1, imm. Soussa.
Siederer, Dr L., directeur des Etabl. Orosdi-Back, TÉLÉPH. 3155, B.P. 322.

LA CLEF de cet ANNUAIRE c'est la TABLE des MATIÈRES qui est à LA FIN du volume

Siederer & Co.,Orient Export-Gesellschaft, r. Darb el-Saada, TÉLÉPH. 3064, B.P. 1378.
Siegert, Mme, dom Ch. Kasr el-Nil, 38.
Siegfried, Fritz, directeur de la S. A. des Grands Magasins *Au Progrès*, TÉLÉPH. 456, B.P. 320.
Siegler, St., B.P. 1029.
Siemens-Schuckert, fabr. de machines et matériaux électriques, fournitures pour applications d'électricité, installations d'éclairage et de transport d'énergie électrique, Ch. Maghraby, St. Davids Bldg., TÉLÉPH. 811, B.P. 855, succursale boul. Circulaire (Héliopolis) TÉLÉPH. Z. 97
Sierra, Adriano, nég.-com., B.P. 607.
Siganos, A., prop. de l'hôtel *Mohamed Aly*, boul. Clot-bey, TÉLÉPH. 683.
Siganos, B. J., fabr. d'eaux gazeuses, Ch. Nubar pacha, TÉLÉPH. 1076.
Sigrist, F., nég.-com., Mouski, TÉLÉPH. 3195, B.P. 25.
Sigrist, Rodolphe, de la maison F. Sigrist, r. Mousky (q. Israélite), TÉLÉPH. 3195, B.P. 25.
Silbermann, Léon, chef du serv. des Titres, Deutsche Orientbank.
Silbermann, S, prop. de la *Nouvelle Pension Centrale*, Ch. el-Gohari, 2.
Silberschmidt, Salomon, agent de la maison Emm. Weinstein & ses fils, nég. en farines, Ch. Kasr el-Nil, 50, TÉLÉPH. 1364, B.P. 900.
Silberstein, L., & Fils, prop. de *The Egyptian Palestine Book Trading Co.*, Mousky.
Silberstein, M., secrétaire-adjoint de la Soc. Ahawat Sion, de la maison L. Silberstein & Fils.
Silley, Reginald, avocat, Ch Kasr el-Nil, 25, TÉLÉPH. 1542, dom. Heliopolis.
Silvagni, Cav. C. V., ingénieur-architecte, entrepreneur, expert agréé au Trib. mixte, Ch. Madabegh, 42.
Silvagni, Tullio, ingénieur, r. Madabegh, 42.
Silvera, E. R, & Co., banquiers, Ch. Maghrabi, 7.
Silvera, Isacco S., nég.-com., Haret Hoche Issa, TÉLÉPH. 462, B.P. 816, dom. Ch. Daher, 68.
Silvetti, M., ingénieur en chef des Chemins de fer.
Sima, Mme, pension, Ch. el-Maghrabi, 32.
Simatos, Spiro, prop. de l'hôtel *Transvaal*, Ch. Bab el-Bahari.
Simaïka bey, Abdallah, secrétaire pour les affaires contentieuses aux Chemins de fer, TÉLÉPH. 2346.
Simaïka bey, Morcos, membre permanent au Conseil Législatif et à l'Assemblée Générale, Ch. Esbetalia el-Fransawi (Abbassieh), TÉLÉPH. 2346.
Simcich, A., prop. de la boulangerie *Européenne*, Haret el-Roueï, 6.
Siméonidès, I. J., marbrier, Taht el-Rabeh.
Simeonides, S., c/o Banque Imp. Ottomane.
Simhon, Joseph, chef-comptable chez H. & J. Blumenthal frères, Ch. Gameh el-Banat, dom. Pont Ghamrah (Daher).
Simmonds, F., inspecteur des matériaux de la voie, magasins généraux, Chemins de fer.
Simmons, H. H., secrétaire de la London & Sudan Mining Syndicate, Ltd.
Simon, Auguste, scierie et menuiserie mécanique, Ch. el-Maharaoui (Faggalah), dom. imm. Simon.
Simon, Gaston, entrepreneur, Ch. Guinenet el-Matalith, 6.
Simon, Yervant, gérant de la pharmacie Nassouhi, Ch. Mohamed Aly.
Simond, H. & G. Ltd, nég. en vins et bières, Henry A. Imbroll agent, Haret el-Mach-Hadi (Kasr el-Nil), TÉLÉPH. 648.
Simonds, H. E., dom. Ch. Ayad bey, imm. Sednaoui (Choubrah), TÉLÉPH. 504, B.P. 666.
Simonet, Fernand, chef de la comptabilité, Cairo Electric Rlys & Heliopolis Oases Co., dom. Héliopolis.
Simonian, Artin, chef du secrétariat français, à la Soc. Anon. Agricole et Indust. d'Egypte, Ch. Birket el-Rathle.
Simonian & Bondjoukian, machines à écrire, bureau de copies, graveurs, Ch. el-Madabegh, 16.
Simplex Concrete Piles Ltd, Eddé, Mirshak & Co concessionnaires, Ch. el-Manakh, 20.
Simpson Miss B. O., Ch. Chérif, 5.

M. Melachrino & Co's
FAMOUS CIGARETTES
Factories CAIRO-EGYPT & NEW-YORK

Simpson, Miss Gertrude E., prof. d'anglais, chant et piano, Ch. Cheikh Hamza, 11.
Sinaï, Aaron, employé chez E. Del Mar.
Sinani, Dr M., médecin-chirurgien, boul. Abdine, 17.
Sinanian, A., réparateur de machines à coudre et typewriters, Midan Abdin, 8.
Sinauer, Bimb. F. M., serv. des Travaux, Armée égypt.
Sinclair, J., prop. de l'*English Pharmacy*, Ch. Kamel, TÉLÉPH. 1650.
Sindacato per le miniere di Peridoti nelle Isole Kad Ali, Asmara (Eritrea), bureau Ch. el-Saha, 42.
Sindicas, J., salle de danse, Ch. Djelal pacha.
Sinemian, A., graveur et zincographe, Haret el-Amir Hussein, 8 (Moh. Aly).
Singer, Joseph J., gérant de la Pharmacie Ophtalmologique, Ch. Mohamed Aly, 93.
Singer Manufacturing Co., Ch. el-Maghraby, Ch. Kasr el-Nil, 17, Ch. el-Zaher, Mouski et Midan Sayeda Zénab, B.P. 108.
Sinigaglia, Alessandro J., Midan Tewfik, 4.
Sintès, Raphaël, expéditionnaire de 3me classe, Trib. mixte.
Sion, Jacques, & Co., courtiers en immeubles, Ch. el-Maghrabi, B.P. 670.
Sion, Joseph, caissier, Anglo-Egyptian Bank.
Sioufi, Alexandre, gérant de la maison A. & M. Sioufi frères.
Sioufi, A. & M. frères, fabr. de meubles, menuisiers-ébénistes, Ch. Nubar pacha, 13, TÉLÉPH. 1187, B.P. Faggalah 37.
Sioufi, Georges & Michel, cordonniers, Ch. Clot-bey.
Sioufi, Michel, prop. de la cordonnerie *Américaine*, Ch. Clot-bey.
Sioufi Mohamed, armurier, Souk el-Silah.
Sioufi, Thomas S., Ch. el-Fagallah.
Sioujian, Arthur, cigarettes, Zaher.
Sipek, Dr Henri, médecin, délégué et prof. de la langue "Esperanto", clinique London Pharmacy, TÉLÉPH. 273, dom. Héliopolis, TÉLÉPH. 177, vis-à-vis le Palace Hotel.
Siriani, Elias Hanna eff., commis au Contentieux, Min. de l'Intérieur.
Siriodis, J., cordonnier, r. Abdel-Aziz, 24.
Sironi, R. P., vicaire à la paroisse catholique latine St. Marc.
Siroun, Joseph, chef de bureau, serv. Domaines, C. E. R. & Heliopolis Oases Co., dom. r. Sésostris (Heliopolis).
Sirry, Ismaïl pacha (S.E.), ministre des Travaux Publics et de la Guerre, TÉLÉPH. 1848, dom. Ch. Ebn Zaucki, Zamalek (Guezira).
Si-Si Works, boissons gazeuses, r. Maghraby, 23, TÉLÉPH. 673 et 2116, B.P. 1297.
Sisso, Ephraïm, Ch. Wabour el-Miah, 7.
Sisso, Léon & Co., nouveautés, mercerie, etc., r. Neuve, 11, B.P. 266.
Sisso, Michel, nég.-com., r. Neuve, B.P. 266, dom. Ch. Wabour el-Miah, 7.
Sisso, Wahiche & Co., manufactures, Mouski.
Sisson, Norman, directeur de la maison Hughes & Lancaster, dom. r. Soliman pacha, imm. Gresham.
Sisto, Giovanni, représentant général de l'Unione Tipografica Editrice Torinese, Haret el-Mach Hadi, 4.
Sivade, Antoine, de la maison Sivade Frères, Ch. el-Nemr, 3.
Sivade, Odile, de la maison Sivade Frères, dom. Ch. el-Falaki.
Sivade Frères (succrs. de Raybaud), marchands-tailleurs, Ch. Manakh, 1, TÉLÉPH. 1332, B.P. 924.
Sivrissarian & Aznavorian, manufactures, r. Neuve, 13, B.P. 543.
Skandar Abdel-Malak bey, contrôleur général-adjoint des recettes, Comptabilité aux Chemins de fer.
Skandar Agami, Youzb., Corps Médical, Armée égypt.
Skelly, H., chef de la composition européenne à l'Imprimerie Nationale.
Skiadas, Dimitri J., distillerie et débit de vins et liqueurs, Ch. el-Rouei, B.P. 130.
Skiadas, E., de la maison Yannoulis & Skiadas, boul. Clot-bey.
Skiadas, P., de la maison E. Trayellis & P. Skiadas.
Skiardopoulos, Emm. G., prop. de *The Best Egyptian Cigarettes*, Ch. Kasr el-Aïni.

FLERI HAMBURGER & C°
VIN BLANC DE TABLE
PATRAS-Grèce. Maison fondée en 1846

Skill, H. G., inspecteur en chef, Inspection du Cadastre, serv. de l'Arpentage.
Skinitis, E. & I. Dimou, couleurs et vernis, ferronnerie-quincaillerie, Ch. Abdine.
Skourti, Mme, chambres meublées, Ch. Deir el-Banat, 2.
Skynazy, C. & A., agents d'affaires, courtiers en immeubles, Ch. Kasr el-Nil, 23.
Skynazy, F., serv. Portefeuille, Deutsche Orientbank,
Skynder, A. H., ingénieur, administrateur-délégué de la Ghezireh Mansions Ltd, Ch. el-Cadi Fadel (Gameh Charkass), B.P. 961.
Skynder, W. E., ingénieur-architecte, Ch. Cadi Fadel (Gameh Charkass).
Skyrianidis, Georges, attaché aux grands magasins Au Progrès.
Slater, Martin, architecte, Bureau d'Architecture, Villes et Bâtiments, Min. des Trav. Publics, dom. Savoy Chambers.
Smatt, Nicolas, marchand-tailleur, Ch. el-Faggalah.
Smiley, H. S., rentier, Ch. Soliman pacha, 12.
Smirnow, A. A., chambellan de S. M. l'Empereur, envoyé extraord., ministre plénipotentiaire, agent diplomatique et consul général de Russie, conseiller d'Etat actuel, Ch. Soliman pacha.
Smith, A. Featonby, chef comptable, Hamburg & Anglo-American Nile Co., Turf Club.
Smith, G. Foster, prof., école secondaire Khédivieh.
Smith, G. R., inspecteur, Inspection du Cadastre, serv. de l'Arpentage.
Smith, J. E., chef des signaux, serv. de la voie, Chemins de fer, TÉLÉPH. 42 Zeïtoun.
Smith, J. Herdman, prof., école sec. Khédivieh, dom. Midan Soliman pacha, 6.
Smith, Bimb. L. K., D. S. O., 16me bataillon, Armée égypt.
Smith L. C. Visible Typewriter (agence générale), Ch. Madabegh, 23.
Smith, Mme, dom. Meadi (ligne de Hélouan).
Smith, Miss M. A., directress of Fowler Orphanage, American Mission.
Smith, T. B. Etherington, sous-directeur général de la comptabilité gén. de l'Etat, Min. des Fin.
Smith T. H., ingénieur-mécanicien en chef, serv. Assainissement, Min. des Travaux Publics.
Smith, Thorwald L., inspecteur au Département d'Agriculture, dom. Meadi (ligne de Hélouan).
Smith Premier Typewriter, John Panayottou & Co agents, Ch. el-Madabegh, 37.
Smithard, R.R., prof., école normale Khédiviale et sous-inspecteur de l'Adm. de l'Enseignement Agricole, Industriel et Commercial, dom. Ch. Kasr el-Nil, 23.
Snow, Walter, manager Nile navigation dept., Thos, Cook & Son (Egypt), Ltd, Boulac.
Sobhy, Dr Geo. P. G., médecin, prof.-adjoint à l'école de Médecine du Caire, Ch. el-Faggalah, 66, TÉLÉPH. 1798.
Sobhy Tadros, expéditionnaire de 3me classe au Trib. mixte.
Società Anonima Ceramica Mantovana, boul. Abbas, 69, TÉLÉPH. 156, (Tewfikieh) (voir page 377).
Società Ceramica Ferrari, Giuseppe Nistri représentant, Ch. Gameh Charkass, 24, B.P. 1178.
Società Cicula per l'esplotazione dell'asfalto naturale Siciliano, G. Omodei agent, av. Boulac, 9.
Società Coloniale Italiana (L. Medina liquidateur), Ch. el-Khalig el-Masri, 14, imm. Galetti, TÉLÉPH. 2208, dépôt 1005, B.P. 333.
Società di Mutuo Soccorso fra gli operai italiani, Ezbékieh (voir page 403).
Società Nazionale Servizzi Marittimi, Ch. el-Maghraby, 5.
Società Reduci delle Patrie Battaglie, Ch. Torbah, 4.
Société Agricole de Kafr el-Dawar, Ch. Kasr el-Nil, 15, TÉLÉPH. 176, B.P. 386, (voir page 350).
Société Ahawat Sion, r. de l'église catholique, 12 (Mousky), B.P. 1011 (voir page 396).

Machine à écrire SMITH PREMIER
GRANDS PRIX PARIS 1900 — BRUXELLES 1911
Seuls Dépositaires: THE TYPEWRITERS IMPORT Co OF EGYPT
P. O. B. 729 Téléphone 15-07

Société Anon. Agricole et Industrillee d'Egypte, Ch. Gameh Charkass, 11, TÉLÉPH. 431 et 3134, B.P. 389 (voir page 350).

Société Anon. des Brasseries d'Egypte, Haret el-Chalaby (Ezbékieh), TÉLÉPH. 748, usine Guizeh, TÉLÉPH. 726 et 748, B.P. 88 (voir page 378).

Société Anon. du Chemin de fer de la Basse-Egypte, administration chez Me Carton de Wiart, Ch. Kasr el-Nil, 15 (voir page 378).

Société Anon. du Chemin de fer Keneh-Assouan, Ch. Kenisseh el-Guédideh, B.P. 183 (voir page 379).

Société Anon. des Ciments d'Egypte, Massarah, TÉLÉPH. 1342, B.P. 401 (voir page 379).

Société Anon. des Eaux du Caire, Ch. Foum el-Teraah el-Boulakieh, TÉLÉPH. 303, B.P. 55 (voir page 380).

Société Anon. des Eaux de Tantah, Ch. Cheikh Aboul Sebaa, 14, TÉLÉPH. 1193, B.P. 339 (voir page 380).

Société Anon. Egyptienne d'Electricité, Ch. Saptieh el-Gouani.

Société Anon. Egyptienne de Publicité, Ch. Kasr el-Nil, 30, TÉLÉPH. 1975, branche affichage 737, B.P. 465 (voir page 381).

Société Anon. des Entrepôts et du Commerce, nég. en farines, Haret el-Awayed, 4.

Société Anonyme des Etabl. Modernes, librairie, Haret Ocely, 17, B.P. 953.

Société Anon. des Grands Garages d'Egypte, Ch. Madrassa el-Françawia, TÉLÉPH. 3051 et 3052, B.P. 1276 (voir page 381).

Société Anon. des Grands Hammams d'Egypte, Square Halim.

Société Anon. des Halles Centrales d'Egypte, pl. Bab el-Louk (voir page 381).

Société Anon. des Monts de Piété Egyptiens, Ch. el-Noubi (Jardin Rossetti, B.P. 69 (voir page 344).

Société Anon. du Parc de Matarieh, Matarieh (près le Caire) (voir page 382).

Société Anon. des Tramways du Caire, direction Ch. el-Antikhana, 17, TÉLÉPH. 596, B.P. 254 (voir page 383).

Société Anon. de Tuyaux & Poteaux en ciment armé (Système Siegwart), Ch. el-Maghraby, 7, TÉLÉPH. 192, B.P. 111, usine à Maassarah, TÉLÉPH. 102 Hélouan. (voir page 351).

Société Anon. de Wadi Kom Ombo, Ch. el-Cheikh Aboul-Sebaa, TÉLÉPH. 23, B.P. 738 (voir page 352).

Société des Automobiles et des Omnibus du Caire, Ch. Establet el-Tork (Boulac), TÉLÉPH. 372 et 718, B.P. 38 (voir page 383).

Société Belge-Egyptienne de l'Ezbékieh, Square Halim, 5 (voir page 352).

Société Belgo-Roumaine de Commerce, W. Westdag, Guttmann & Co., nég.-com., Jardin Rosetti, TÉLÉPH. 3145, B.P. 1109.

Sociétés de Bienfaisance (*voir pages* 396 *et suiv.*).

Société de Bienfaisance Anglaise (voir British Charitable Fund, page 392).

Société des Biens-Fonds Urbains et Ruraux, Ch. Emad el-Dine, imm. T. de la Soc. belge-égypt., TÉLÉPH. 729 (voir page 353).

Société Brevetti Achillini (Milan), fourneaux, cuisines etc., Ch. Abbas, 123, TÉLÉPH. 240.

Société Carmel Oriental, Ch. el-Maghraby, 9, TÉLÉPH. 784, B.P. 847, Ch. Choubrah et Zeitoun (voir page 384).

Société des Carrières de Hélouan, Ch. Chérifein, 11, TÉLÉPH. 38 Hélouan.

Société Civile de l'Immeuble de la Bourse du Caire, av. de la Bourse, (Kasr el-Nil), TÉLÉPH. 45 (voir page 353).

Société Co-opérative Commerciale de Crédit, Ghourieh, imm. Sioufi pacha (voir page 384).

Société Egyptienne de la Daïra Sanieh, (en liquidation), Ch. Emad el-Dine, 17, (rd.-pt. Suarès), (voir page 353).

Société Egyptienne d'Irrigation, av. Boulac, 6, TÉLÉPH. 448, B.P. 763 (voir page 384).

SOCIÉTÉ ANONYME DES GRANDS MAGASINS DE NOUVEAUTÉS
"AU PROGRÈS"
CAIRE — près du Crédit Lyonnais — CAIRE
CONFECTIONS POUR DAMES, TISSUS HAUTES NOUVEAUTÉS, BONNETERIE, AMEUBLEMENTS, BLANC, MERCERIE

Société Egyptienne de Nettoyage et d'Assainissement (Vacuum Cleaner), Ch. el-Maghraby.

Société Entomologique d'Egypte, B.P. 430.

Société des Entreprises et des Travaux publics, M. S. Abram prop., nettoyage de plaques, Ch. Fagallah, B.P. 17.

Société d'Exportation Hongroise-Levatine (de Budapest), Ch. Mousky, 32, TÉLÉPH. 3264, B.P. 1040.

Société d'Exportation "Union", m.b.H., Ch. Azbak, 4, TÉLÉPH. 3176, B.P. 1287.

Société Foncière du Domaine de Cheikh Fadl, Ch. Cheikh Aboul Sebaa, TÉLÉPH. 375, B.P. 100 (voir page 354).

Société Foncière du Secours Fraternel, Ch. el-Haddarah (Abdel-Aziz), TÉLÉPH. 3004.

Société Foncière d'Egypte, Ch. Cheikh Aboul Sebaa 14, B.P. 548 (voir page 354).

Société Française de Secours Mutuels et de Bienfaisance, Ch. Emad el-Dine, TÉLÉPH. 2421 (voir page 398).

Société des Garages & Piscines d'Egypte, r. des bains (derrière Shepheard's Hotel), TÉLÉPH. 1514, B.P. 1202, (voir page 385).

Société Fruitière et Forrestière d'Egypte, Arno Werther & Co., Ch. Zervudachi, 12, TÉLÉPH. 1461, B.P. 929 (voir page 385).

Société Générale Egyptienne pour l'Agriculture et le Commerce, Ch. Kenisseh el-Guédideh, imm. Tabet, TÉLÉPH. direction 2272, B.P. 105 (voir page 344).

Société Générale d'Electricité et de Mécanique, Ch. Emad el-Dine, 14, TÉLÉPH. 538 et 2694, B.P. 683, branche gaz Haret Zogheb, 8 (voir page 385).

Société Générale pour les Fondations en Egypte, Eddé, Mirshak & Co., Ch. el Manakh, 20.

Société Générale des Sucreries et de la Raffinerie d'Egypte, av. de Boulac, 6, TÉLÉPH. 448, B.P. 763 (voir page 385).

Société des Grands Hammams (Soc. anon. égypt.), Square Halim, imm. propre.

Société des Huileries & Savonneries d'Egypte, Ibrahim Khater agent, Ch. Bein el-Sourein.

Société Immobilière du Quartier de la Gare du Caire, r. Kasr el-Nil, 19, B.P. 425 (voir page 355).

Société Industrielle At-Tamaddon, Ibrahim Ramzi & Co., fonderie de caractères et matériel d'imprimeries, zincographie, chaussures, menuiserie et imprimerie, Ch. Kerabieh, 30, TÉLÉPH. 720.

Société Industrielle de Fonderie en Plomb, Youssef Ibr. el-Dabbah & Co., Foum el-Khalig.

Société Internationale des Wagons-lits, et des grands express européens, bureau à la gare centrale.

Société Khédiviale d'Agriculture, Ghézireh, TÉLÉPH. 658, B.P. 63 (voir page 402)

Société Khédiviale d'Economie Politique, de Statistique et de Législation, Ch. Kasr el-Aïni, Palais de l'Université égyptienne, TÉLÉPH. 2797 (voir page 402).

Société Khédiviale de Géographie, Ch. Cheikh Youssef, B.P. 347 (voir page 402).

Société Khédiviale de Médecine du Caire, av. Boulac, imm. Chemla (voir page 403).

Société pour la Manufacture d'Echarpes Egyptiennes, manuf. de broderie, tapis orientaux et soierie, Ch. Moukassar el-Khachab, (Mousky), TÉLÉPH. 2555, B.P. 838.

Société Mutuelle des Interprètes et Employés d'Hôtels d'Egypte, Bristol Hotel (voir page 403).

Société Nasrat el-Afaf, Ch. Abdel-Aziz, 29.

Société d'Ophtalmologie d'Egypte, Ch. el-Madabegh, 33 (voir page 403).

Société Persane, Ismaïl Aly, tapis orientaux, Khan Khalil, TÉLÉPH. 1673.

Société Philantropique de Constantinopolitains Heptalophos, Midan el-Khazindar, B.P. 657 (voir page 403).

Société Philantropique Internationale, Rudolph Home, Ch. Dawawine, 45, (voir page 404).

SAVOY HOTEL PORT-SAID
En face du débarcadère et de la Douane.

Société Philharmonique Hellène, avec Section Philodramatique, Ch. Wagh el-Birka, imm. Kovatz, TÉLÉPH. 2036, B.P. 1213 (voir page 404).
Société Protectrice des Animaux, Ch. Sahel (Boulac), TÉLÉPH. 2498 (voir page 404).
Société Protectrice de l'Enfance, Ch. Darb el-Ahmar, TÉLÉPH. 2007 (voir page 405).
Société Russo-Egyptienne d'Importation & d'Exportation, Ch. Kasr el-Nil, 40, TÉLÉPH. 1948, B.P. 1449.
Société Stenographique du Caire, Ch. Soliman pacha, 44 (voir page 405).
Société Suisse d'Assurances sur la vie humaine, P. Bless & Co agents, Ch. Bein el-Sourein.
Société Suisse d'Assurances contre les accidents, R. Kuster & Co agents, Ch. Aboul-Ela.
Société Suisse d'Horlogerie, Mousky, B.P. 400.
Société Suisse de Secours, B.P. 179, (voir page 405).
Société des Terrains du Caire et de sa Banlieue, Héliopolis, TÉLÉPH. 791 (voir page 355).
Société Théosophique, Ch. Haddarah, 42,
Société des Travaux Publics du Caire. Héliopolis, TÉLÉPH. 791 et 43 Z. (voir page 386).
Socrate (pharmacie), Ch. Rodopoulos prop., Ch. Saptieh.
Soffazis, G. Ch., prop. du café du *Palais*, Ch. Emad el-Dine, 75 (Abdine).
Sofia, G., coiffeur, prop. du Salon *Italien*, Bazar Mourour.
Soiledis, Stavrous N., café, Ch. Clot-bey.
Soing, A. & A. Ramilli, prop. de la *Nouvelle Carosserie Parisienne*, Ch. el-Kassed, 25, TÉLÉPH. 3110.
Sokari Mohamed, tailleur, Ch. el-Khalig.
Sokas, G., cordonnier, Ch. Bein Nahdein.
Solé, Selim eff., chef du bureau des adjudications, bureau Européen, serv. Adm., Min. des Travaux Publ.
Soleil (Cie d'assur.), Fratelli Salinas & Co agents, r. Emad el-Dine, 5.
Soler, Ernest Camps J., ingénieur, Ch. Teraa el-Bulakieh, 14.
Soliman Aga Ibrahim, café, Ch. Mohamed Aly.
Soliman Ahmed Mohran, directeur-prop. de la revue *Al-Afaf*, Ch. el-Kassed, 37, TÉLÉPH. 855.
Soliman Assaad, écrivain arabe, attaché à la Société Foncière d'Egypte.
Soliman Assaad (Hag), nég. en cuivre, Ch. el-Nahhasine.
Soliman Ata eff., commis, vérification et écritures, trésorerie centrale, Min. des Fin.
Soliman Eïd eff., chef des ateliers, école d'arts et métiers.
Soliman Guindi, avocat, Ch. Mohamed Aly, imm. Moayad.
Soliman Hamza eff., commis, Bureau Arabe, serv. Adm., Min. des Trav. Publ.
Soliman, Hanna eff., commis, vérification et écritures, Trésorerie, Min. des Fin.
Soliman Hassan el-Chama, articles de ménage et d'éclairage, Hamzawi.
Soliman Hassan el-Khamel & fils, nég. en cuivre, Khan Abou Takieh, TÉLÉPH. 1286, B.P. 10.
Soliman Hatem, prop. du restaurant *Egyptien*, Ch. Wagh el-Berka.
Soliman Izzet eff., m.a., serv. vétérinaire, Armée égypt.
Soliman Kattan, tarbouchier, r. Neuve.
Soliman Mohamed, bureau de placement, Ch. el-Tachtouchi.
Soliman el-Mansi (Hag), grainier, Ch. Taht el-Rabeh.
Soliman Mohamed, épicerie, Ch. el-Fouatieh.
Soliman Mohamed, cordonnier, Ch. Darb el-Ahmar.
Soliman Mohamed Fath eff., m. t., 8me bataillon, Armée égypt.
Soliman Sabaie eff., commis, trib. ind. de 1re inst.
Soliman Salama eff., commis à la Comptab. des Gardes-Côtes, Min. des Fin.
Solly Flood, Major A., D. S. O., general Staff officer, British Force in Egypt, dom. Midan Kasr el-Nil.

L'Affichage frappe le regard s'impose à la vue
Devis sur demande : SOCIÉTÉ ANONYME EGYPTIENNE DE PUBLICITÉ
LE CAIRE: 30, rue Kasr-el-Nil.—ALEXANDRIE: 30, rue Chérif Pacha.

Soltan Mohamed bey, prof., école normale Nasrieh et prof. à l'Université égypt.
Somajo, S., matériaux de construction, Ch. Sahel el-Ghelal.
Somekh, J., inspecteur général, Soc. des Automobiles et des Omnibus du Caire.
Somekh, S., directeur de l'école de l'Alliance Israélite.
Sonnenshein, E. J., prof., école secondaire Khédivieh.
Sonnenthal, Kurt, nég.-com., r. Hoche Issa, TÉLÉPH. 2546, B.P. 1150.
Sonnino, G. di E. & Co., nég. com. agents d'assur., Ch. Gheit el-Noubi.
Sonsino, Joseph, serv. portefeuille, Anglo-Egyptian Bank.
Sonsino, Samuel, de la maison The British Woollen Co.
Sorbier, B., à la National Bank.
Sorbier bey, Pierre, chef de bureau, Min. des Affaires Etrangères, dom. Ch. el-Haouïati, 6.
Sorer, Ernest, directeur des Etabl. Orosdi-Back, TÉLÉPH. 210, B.P. 332.
Soria, I., placier à la Soc. anon égypt. de Publicité, B.P. 465.
Soriano, A., fondé de pouvoirs, Deutsche Orientbank, agence du Mousky.
Soriano, A. S. manicure et pédicure, Ch. Souk el-Tewfikieh, 6.
Soriano, Isaac, à la National Bank
Soriano, Jacques, remisier à la Bourse.
Soriano, Léon M., serv. Comptab., Anglo-Egyptian Bank, dom. Ch. Antikhana el-Masria, Imm. G. Levy.
Soriano, Maurice & Co., agents de change, Ch. el-Manakh, B.P. 905.
Soriano, Moïse, prop. du *Bazar de Jérusalem*, chemiserie et bonneterie, Ch. Hammam el-Talat.
Sornaga, Cav. G., dom. Ch. Chérif, 2.
Sornaga, S., nég.-com., matériaux de construction, fers et métaux, agent d'assur., Ch. Chawarby pacha, 6, TÉLÉPH. 2194, B.P. 653.
Sossidi, Nicolas, de la maison Sossidi frères.
Sossidi frères, cigarettes Ch. Kamel, TÉLÉPH. 940, B.P. 112.
Sossidis, Th. I., de la maison Sossidi frères, dom. Ch. Emad el-Dine, imm. T.
Sossoyan, Mekerditch A., avocat, Ch. Zervudachi, 1, TÉLÉPH. 532, B.P. 864.
Sossoyan, P., cuirs et peaux, fournitures pour cordonniers, boul. Abdine.
Sotirachi, Sotiri, comptable, The Upper Egypt Artesian Boring Co., dom. r. Anga Hanem (Choubrah).
Sottiris, Jean E., nég.-com., Ch. el-Cadi Fadel (Kasr el-Nil), B.P. 963, TÉLÉPH. 1242.
Souaya, Joseph, prop. de la pharmacie *Khédiviale*, Ch. el-Cheikh Rihane, 40, TÉLÉPH. 449.
Soubbani, Ibrahim, cigarettes, Ch. Zaher.
Soubbani, Joseph, & Co., matériaux de constructions, quincaillerie, installations sanitaires, charbons, nég.-com., Ch. Nubar pacha, 9, TÉLÉPH. 957, B.P. 844.
Soubhani, Mme N., Ch. Cheikh Aboul Sebaa, 14
Soubhy Hachem, entrepreneur, Ch. Bagallah (Sayeda), TÉLÉPH. 2713.
Soubhy Henein bey, sous-directeur aux contributions, Min. des Fin., dom. Zeïtoun.
Soubhy, Dr. Saleh bey, médecin, clinique pharmacie Pharaon, Faggallah TÉLÉPH. 2154.
Souccar, Bechir, chemisier, r. Neuve, 8.
Soudan, J. M. T., conseiller à la Cour d'Appel ind.
Soudjian bey, Dr G. (✿ A), médecin, Ch. Kamel, 5, TÉLÉPH. 3036.
Soued, Samuel, encaisseur chez Ed. Suarès & Co., Mousky.
Souesi, Abdel-Rahman (Cheikh), cadi au Mehkémeh Charieh.
Souhami, Nessim D., antiquaire curiosités orientales, expert en antiquités, Khan Khalil, dom. Ch. Cheikh Abou el-Sebaa, 14.
Soukri, F., architecte, Ch. Kasr-el-Nil, 8.
Soulanet, L., préparateur à l'Institut Antirabique, Adm. d'Hygiène Publique.
Souliotopoulos, Ath., tailleur, r. Guinenah.
Soupidis, C. N., prop. du bar *Asie Mineure*, Ch. Wagh el-Birka, 66.
Souraty, A., & Co., banquiers, Haret Chawarby, 2, TÉLÉPH. 729.

Toutes les MALADIES DU POUMON GRIPPES BRONCHITES TUBERCULOSE
sont radicalement guéries par le CURATIF VAUGIRARD
BROCHURE: E. LOGEAIS, 37, Avenue Marceau, PARIS.

Souraty bey, Abdallah Georges, de la maison A. Souraty & Co, r. Azbak, TÉLÉPH. dom. 2578.
Sourati, Selim, menuisier Ch. el-Faggalah.
Sourial Arsan Hanna eff., commis, comptabilité, du Min. des Trav. Publics au Min. des Finances.
Sourial, Georges, avocat, Haret Chawarbi, 6, TÉLÉPH. 2567.
Sourour, François Jean, directeur-prop. *Cinéma Belle-Vue*, Daher, TÉLÉPH. 3188, B.P. Faggalah 41, dom. r. Sabri 11.
Soury, Pierre, commis-greffier, Trib mixte.
Soussa, Halil G., pensionnaire de l'Etat, Matarieh (près du Caire).
Soussa, Dr I., dentiste, Ch. el-Gohari, 4, dom. Ch. el-Faggalah, 33.
Soussa, Nicola, banquier, nég. en charbon de terre, Haret el-Soufi, dépôt à Boulac, TÉLÉPH. 682, B.P. 426, TÉLÉPH. Matarieh (Zeitoun) 41.
Soussa, Nicolas frères, cigarettes, Ch. Kamel, 1, Ch. Kasr el-Nil, 32, Ch. Wagh el-Birka, Ch. el-Cheikh Rihane, 42, Ch. Antikhana el-Masria et Ch. el-Zaher, TÉLÉPH. 416, B.P. 235.
Soussa, Dr Tewfik, chirurgien-accoucheur, Ch. el-Gohari, 4, dom. Ch. Soliman pacha, 1, TÉLÉPH. 634.
Soussa & Co., *Agence Automobile de Dietrich* et garage, Ch. Antikhana el-Masria, 1, TÉLÉPH. 3208.
Soussi, Abdel-Fattah, rentier, Ch. el-Zaher.
Sousso, Basile Guergues, m. a., corps médical, Armée égypt.
Souter, A., directeur du serv. technique aux Domaines de l'Etat.
Souter, A., & Co., achat et vente de terrains, Ch. Antikhana el-Masria, 2.
South British Fire & Marine Insurance Co. Ltd, Mansour & Adès sous-agents, Ch. el-Cheikh Aboul-Sebaa.
Spadavecchia, N., cordonnier, Ch. Koubri Kasr el-Nil, 38.
Spagnoletto, Vve, pension, Ch. el-Saha, 4.
Spagnoli, Angelo, Ditta (Paolo Spagnoli succr.) asphalte, briquettes en asphalte, Ch. Saptieh el-Gouani, TÉLÉPH. 1073, B.P. 611.
Spagnoli, Angelo, asphalte, Ch. Tewfik, 33, TÉLÉPH. 212.
Spallanzani, C. & A. Manueli, entrepreneurs, Ch. Zaki, 4.
Spanapoulo, Gorgui, travaux en marbres, Ch. Mansour pacha.
Spaner, O., comptable de la Soc. Wadi Kom-Ombo.
Sparks, F.T. c/o The Sphinx Printing Press.
Spartalis, Dim., placier chez Peyer frères & Seeger.
Spatharis, Dimitriou, prop. de la cordonnerie de l'*Opéra*, Ch. Emad el-Dine.
Spathis, N., fabr. d'eaux gazeuses, vins et spiritueux, Ch. Nubar pacha, 15 et Ch. el-Guinenah, TÉLÉPH. 21.
Spector, E., tailleur, Jardin Rossetti.
Spellanzon, Dr A., médecin de la Soc. de Bienfaisance italienne, square Halim pacha, imm. Hammam.
Spencer, H. Bath, Zeïtoun, TÉLÉPH. Z. 93.
Spengler, Mario, employé National Bank.
Speranza, V., 2me interprète de l'Agence diplomat. et Consulat Général d'Italie.
Spetseropoulo, Dimitri, de la maison Spetseropoulo Frères.
Spetseropoulo Frères, propriétaires, Ch. Maghrabi, 4, TÉLÉPH. 369, B.P. 89.
Spetseropoulo, Georges, de la maison Spetseropoulo Frères, Ch. el-Maghraby, 4.
Sphinx Bar, G. Bauer prop., av. de Boulac, 1, TÉLÉPH. 459.
Sphinx Hotel, Pyramides de Guiza.
Sphinx (pharmacie), J. Alphandéry prop., boul. Abdel-Aziz, 5, TÉLÉPH. 378.
Spielmann, Egon, chef de rayon à la Grande Fabrique S. Stein, TÉLÉPH. 1294, B.P. 575, dom. Darb el-Guinena, 1, imm, ex-Brakalis.
Spina, F., menuisier ébéniste, Ch. Deir el-Banat.
Spinks, Bimb. C.W., Artillerie, Armée égypt.
Spirides, Constantin Dem., avocat près les Trib. mixtes.
Spiridion, N., gérant, pharmacie Anglo-Hellénique, Ch Clot bey.
Spiridion, Stavro, tailleur, Khan Khalil.

PILULES PINK
GUERISSENT LA OU LES AUTRES REMEDES ONT ECHOUE

Spiridis, Spiro D., prop. du café et patisserie *Nationale*, r. Soliman pacha, 26.
Spiro frères, prop. du café et bar la *Belle Minerve*, Ch. Mohamed Aly, 146.
Spiro, Jean, de la maison J.G. Spiro & Co., dom. Zeitoun. TÉLÉPH. 40.
Spiro, Jean, prop. de l'épicerie la *Chance*, Ch. Kasr el-Nil, TÉLÉPH. 2331.
Spiro, J. G., & Co., couleurs et vernis, machines à coudre, cordes et cordages, éponges, Ch. el-Bawaki, TÉLÉPH. 1958. B.P. 1028.
Spiropoulo, G. D., distillerie, Ch. el-Torbah, 49.
Spitzer, Arthur, directeur du Comptoir National d'Escompte de Paris, dom. Ch. el-Maghrabi, 17.
Splendid Bar, Spetseropoulo frères prop., Ch. Kamel, TÉLÉPH. 44.
Splendid Hotel, Midan Bab el-Hadid.
Spong, Major C.S., D.S.O., chef du serv. Médical aux Chemins de fer, dom. Guezira, TÉLÉPH. 2207.
Spytaliorakis, Diacre Denys, curé grec-orthodoxe.
Squilbin, Arthur, avocat, Ch. Soliman pacha, Gresham House.
Staccioli, Mme Italia, sage-femme, r. Djellal pacha, 5.
Stack bey, Miralai L. O. F., Sudan agent and director of intelligence, Kasr el-Doubara.
Stadler, P., inspecteur du magasin des cartes, serv. de l'Arpentage, dom. Koubbeh Palace.
Stafilopoulos, V., distillerie, Ch. Clot bey.
Stafyllopoulos, V. N., distillerie, Ch. el-Fouatieh.
Stagni, Attilio, attaché à la Commercial & Estates Co. of Egypt.
Stagni, G., & fils, bois de construction, av. de Boulac, 4 TÉLÉPH. 69, B.P. 280.
Staicopoulo, Constantin, avocat à la Cour, pl. Ataba el-Khadra, imm. Wakfs, dom. r. du Lotus (Heliopolis).
Stamarati, Nicolas, c/o National Insurance Co. of Egypt.
Stamatakis, Em., cordes et cordages, Rod el-Farag (Sahel).
Stamatakis, E. J., expéditionnaire au Parquet du trib. mixte.
Stamatakis, Spiro, huissier, près le Trib. mixte.
Stamatakis, Stavros, brasserie, Midan Antikhana, 4.
Stamati, Michel, prop. de l'épicerie *Italienne*, r. Achmaoui.
Stamatiadis, Antoine, armurier, r. Neuve, 26.
Stamatio, G., épicerie, Ch. Bab el-Bahr.
Stamatios, J., & P. Magerakis, boulangers, r. Neuve.
Stamatou, Jean M., prop. de l'épicerie de la *Grèce*, av. de Choubrah.
Stamboulié, Ch., commis au bureau de traduction et de vérification, Crédit Foncier, dom. Ch. Faggalah, 55.
Stamm, A. & L., fils, horticulteurs, fleuristes, Ch. el-Manakh, 23, TÉLÉPH. 1279, B.P. 291.
Stamm, Louis, agronome, expert agréé au Trib. mixte.
Stamoulis, G. J., prop. de l'épicerie *Zaher*, Ch. el-Zaher, 38.
Standard Life Assurance Co., D. Scott Moncrieff directeur général, Ch. Soliman pacha, 14, Standard Bldgs., TÉLÉPH. 1535.
Standard Light (de Francfort) lampes, V. Croizat agent, Ch. Abbas, 121, TÉLÉPH. 1569.
Standard Pharmacy, Stavro Godzembopoulos prop., Ch. Aboul Ela, TÉLÉPH. 1835.
Stanley, Capt. C.V.B., inspecteur sanitaire divisionnaire, Hygiène Publique, Turf Club.
Star Incandescent Light Co. of Cairo, E. Della Longa & Gallico, r. du Téléphone.
Staraselski, Bernard, marchand-tailleur, boul. Abdine, 22.
Staraselsky, J., plissage à la machine, Ch. Soultan el-Saheb (Hamzawi).
Stassinopoulos, J., cigarettes, Ch. Wagh el-Berka.
State, Justin de, ingénieur-géomètre, dom. Ch. Abbas, 121.
Stathopoulos, Nicolas, & Co., cigarettes, boul. Clot-bey.

PATHÉ FRÈRES CINÉMATOGRAPHES et FILMS
Téléphone 16-83
NOEL MALACHARD, *Agent Général*.-LE CAIRE, Bd Abbas, 83

Staticelli, Vve P., & Fils, vins et liqueurs, Haret Chawarby, 2.
Statistique Générale de l'Etat, Ch. Abdine, 14, TÉLÉPH. 1396 (voir page 193).
Staudt, Ing. Rudolf, directeur de la maison A. Stross, Ch. Dessouki, 9, TÉLÉPH. 2034, B.P. 479.
Stavropoulo, Alexandre D., prop. de la pharmacie *Khalig el-Masri*, Ch. Khalig (Sayeda Zenab), TÉLÉPH. 2443, dom. pl. Abdine, 14.
Stavros, Mixes, prop. du bar *Khédivial*, Ch. Wagh el-Birka, 50.
Stavrou, E. Stavrou, fabr. de meubles, Midan Kasr el-Nil, 5.
Stavrou, Vassili & Georges, prop. de la boulangerie *d'Athènes*, r. Abdel-Aziz, 34.
Stearns Visible Typewriter C.H. Myassard agent général, Ch. el-Manakh, 20.
Steen, Dr J. Francis, dentiste, Ch. Kamel, 7.
Stefanidis, G. J., boulangerie, Ch. el-Fouatieh.
Stefanou, Etienne, bois de construction, Ch. el-Fouatieh.
Stein, Julius, associé de la maison Stein & Co., TÉLÉPH. 3064, dom. chez Fritz Schuller, Esbékieh.
Stein, S., (*La Grande Fabrique*), confections, articles de voyage, chemises, cravates, chapellerie, chaussures et bonneterie, pl. Ataba el-Khadra, TÉLÉPH. 1294, B.P. 14 salle d'exposition Ch. Kasr el-Nil, 31.
Stein & Co., nég.-com., Darb el-Saada, TÉLÉPH. 3064, B.P. 1378.
Steinauer, Max E., de la maison Max Steinauer & Co., dom. av. Boulac, 9, TÉLÉPH. 825, B.P. 601.
Steinauer, Max, & Co., sanitary engineers & contractors, Ch. el-Antikhana el-Masria, 3, TÉLÉPH. 1113, B.P. 601.
Steinbach, Mena, couturière, Midan Bab-el-Hadid.
Steinberg, B., prop. du *Carnaval de Venise*, chemiserie et bonneterie, Ch. el-Manakh, 8.
Stelianopoulos, Georges, débit de vins et liqueurs, boul. Mohamed Aly.
Stelianopulos frères, prop. du café et bar *Citadelle*, Ch. Salama (Ataba Khadra).
Stelianou, A. G., cigarettes, Midan Faskieh.
Stepanian Khatchig, prop. du *Bazar du Caire*, articles de ménage, etc., pl. Ataba el-Khadra.
Stepanian, Léon, prop. du bazar *Stamboul*, articles de ménage, etc., Ch. Mohamed Aly, 152.
Stépanian frères, cordonniers, Ch. Clot bey, 62.
Stéphan, Artine bey, sous-directeur, Min. des Affaires Etrangères, Daher.
Stephanouris, G., fabr. de drapeaux, Ch. Mohamed Aly.
Stephas, D. S., prop. de l'épicerie el-*Saha* et du bar la *Constitution*, Ch. el-Saha, 1.
Stephenson C., c/o Banque Ottomane.
Stephenson, G. B., secrétaire particulier du directeur de l'Agricultural Bank.
Stephenson, G. H., pharmacien, de la maison Stephenson & Co., dom. villa Wahba Matta, Zeïtoun.
Stephenson & Co., prop. de l'*English Dispensary*, Ch. el-Manakh, 15, TÉLÉPH. 82 et Ch. el-Abbassieh, TÉLÉPH. 302.
Stern frères, G.m.b.H., nég.-com., Hoche Issa, TÉLÉPH. 262, B.P. 384.
Stern, Leo, de la maison Stern frères, G.m.b.H., B.P. 384.
Sterzing, Otto, agent de navigation, transitaire et d'assur., pl. de l'Opéra, TÉLÉPH. 467, B.P. 600.
Stevenson, G. C., directeur général de la Telephone Co. of Egypt, Ltd, dom. Telephone House (Bab el-Louk), TÉLÉPH. 12.
Stewart, A. B., inspecteur, Min. de l'Instruction Publique, prof. de physique et de mathémat., école d'Agriculture.
Stewart, R. M. Grainger, directeur de la National Bank, Turf Club.
Stewart, W. A., prof. d'arts industr. et décoratifs, école Khédiviale d'Arts et Métiers.
Steyrer, M.F., architecte, inspecteur au serv. de Conservation des Monuments de l'Art Arabe, Ch. el-Haouïati, 6, TÉLÉPH. 1646.

ELECTRICITÉ
A. H. MOLLIK, ALEXANDRIE, Rue Stamboul, 10, — Téléphone N° 1137
Force et Lumière, Lampes économiques
LUSTRERIES FRANÇAISE ET ANGLAISE

Stiegler, St., attaché à l'Institut W. Schimmelpfeng, B.P. 1029.
Stiénon, Léon, architecte, Ch. Boulac, 9, TÉLÉPH. 1646.
Stilianidis, B., café et bar, Calcutta Bldgs.
Stilianopoulo, S., prop. de l'*Arcadia Bar*, Ch. Abdel-Aziz, 33.
Stiven, Dr H. E. S., registrar. de l'école de Médecine et de Pharmacie et du Kasr el-Ainy Hospital.
Stobbe, Rudolph, bijoutier, Ch. el-Manakh, 5, TÉLÉPH. 1983.
Stokes, A. H., avocat, Haret el-Soufi, 4.
Stokes, Bimb. A. W., serv. des Travaux, Armée égypt.
Stoliar, Mlle Ida, couturière, av. de Choubrah, 28.
Stoliar, Léon, av. Choubrah, 28.
Stone, Richard E., agent de change.
Stopford, C., sous-chef des signaux, serv. de la voie aux Chemins de fer.
Storrs, Ronald, secrétaire oriental de l'Agence et Consulat Général de Grande-Bretagne.
Stoupis, A. N., juge au trib. mixte.
Stout, Frank M., remisier à la Bourse, dom. The Gablet, Meadi (près Caire).
Stout, Percy W., administrateur-délégué, Cairo Exchange Ltd, Ch. Chawarby pacha, 2, dom. The Gablet, Meadi (près Caire), TÉLÉPH. 8.
Stout, Mrs Percy W., dom. The Gablet, Meadi (près Caire).
Stramotas, Ernest J., prop. de la *New Anglo-American Pharmacy*, Ch. el-Maghraby, 2, TÉLÉPH. 1111.
Stratopoulo, P. & fils, prop. de la pâtisserie *Continentale*, Ch. el-Maghrabi.
Stratsiannis, Costi, prop. de la boulangerie *Acropolis*, Ch. el-Zaher.
Straubinger, C., c/o Banque Ottomane.
Stross, A., nég.-com., agent de navigation, Haret el-Chichini, TÉLÉPH. 1188, B.P. 479.
Stross Br., nég.-com., Ch. Kenisset el-Afrang (Mousky), TÉLÉPH. 950, B.P. 46.
Stross, Rudolph, de la maison Stross Br., administrateur-délégué des Gds. Magasins Au Progrès, dom. av. Boulac imm. Manusardi.
Strugnell, E. H., Savoy Chambers.
Strussmann, Henri, au cabinet Devonshire & Herschell, B.P. 1030.
Strussmann, Léon, ruelle de l'hôtel du Nil.
Strussmann, Marco, comptable, ruelle de l'hôtel du Nil, 12.
Stuart, C. E. Burnett, directeur du serv. du Personnel, Min. de l'Intérieur, dom. Ch. Bank el-Watani, 2.
Stuart, M. V., inspecteur en chef, Observatoire et Triangulation de précision, serv. de l'Arpentage, dom. Zeitoun.
Stubbs, M., inspecteur-adjoint, serv. des machines, Min. des Travaux Publics, dom. Zeitoun.
Stucki, N., comptable chez J. Hug & Co., dom. Ch. Zohni (Daher), B.P. 476.
Sturgeon, H. C., inspecteur, serv. Assainissement, Min. des Travaux Publics.
Suarès, André, banquier, de la maison Suarès Frères & Co (en liquid.), dom. Kasr el-Doubara, TÉLÉPH. 375.
Suarès, Clément, & Co., banquiers et agents d'assur., Savoy Chambers, TÉLÉPH. 2313 et 2314, B.P. 493.
Suarès, Ed., & Co., banquiers, Mouski, TÉLÉPH. 948.
Suarès frères & Co., banquiers (en liquid.), Ch. Cheikh Aboul-Sebaa, 19, TÉLÉPH. 375, B.P. 100.
Suarès, Jacques, employé, National Bank.
Suarès, Joseph, employé à la National Bank.
Suarès, Léon, banquier, de la maison Suarès Frères & Co (en liquid.), dom. Kasr el-Doubara, TÉLÉPH. 375.
Suarès, Marc, & Co., agents de change, r. Antikhana, 12, TÉLÉPH. 1744, B.P. 1105.
Suarès, Moïse, banquier, Ch. Antikhana, 12.
Subke, Albert, fondé de pouvoirs de l'Anglo-Egyptian Cigarette Co., B.P. 424.
Succar, Aly Ahmed, librairie, papeterie et imprimerie, r. Mohamed Aly, TÉLÉPH. 2403.
Succar frères, mercerie, Mouski.
Sudan Agency, War Office, TÉLÉPH. 2263.
Suleïman Fuad eff., aide-secrétaire au Haut-Commissariat Imp. Ottoman.
Sullam, Florio, & Co., nég.-com., agents d'assur., Hamzaoui, 10, okelle Tarabichi, TÉLÉPH. 2779, B.P. 793.

ENTREPRISE GÉNÉRALE DE TRAVAUX DE PEINTURES ET DÉCORATIONS
L. ORLANDI & Cº
LE CAIRE, 12, rue Kantaret-el-Dekka. Téléphone 31-28. Boîte Postale 1165
TRAVAUX D'ARTS — ENSEIGNES — ILLUMINATIONS — PAPIERS PEINTS ET TRAVAUX D'ART SUR VERRES OPAQUES

Sullam, Giuseppe & M., nég.-com., Hamzawi, 10.
Sullam, Salomon, chez Cattaui frères & Co. Co.
Sullam, Sam., attaché chez Florio, Sullam & Co., dom. Ch. Abbas, 55 (Tewfikieh).
Sullivan, John O., directeur des travaux, 1er cercle d'Irrigation au Min. des Travaux Publics, dom. Ch. Wabour el-Miah, 2.
Sultan (pharmacie), Mohamed Labib eff. prop., Boulac.
Sultan Mohamed eff., prof. de littérature arabe, école normale de Nasrieh.
Sultan pacha (Daïra), Ch. Gameh Charkass, 34, TÉLÉPH. 10, B.P. 328.
Sulzer Frères, machines industrielles, Ch. el-Maghraby, 28, imm. Bichara, TÉLÉPH. 2066, B.P. 1095.
Summaripa, Petro J., Ch. Soliman pacha, 12.
Summers, Ch. B., à la National Bank, dom. Ch. Ciccolani, imm. Ahmed Ahmed Hamidi (Choubrah).
Sun Fire & Life Office, Cie d'assur., Léon von Heller agent, Ch. Maghrabi, 7, B.P. 111.
Sun Life Assurance Co. of Canada, Isaac J. Mizrahi agent général, Ch. Emad el-Dine, imm. Khédive, TÉLÉPH. 1983, B.P. 1053.
Sursock, G., fabr. de meubles, Ch. Nubar pacha, 19.
Sury, Arnoldo de, rédacteur au journal *L'Imparziale.*
Sussmann, Albert, chez G. Sussmann, Mousky.
Sussmann, B., chez Orenstein & Koppel, Arthur Koppel, Soc. anon.
Süssmann, David, horloger, opticien et bijoutier, Mouski, TÉLÉPH. 1358, dom. 1830, B.P. 867.
Süssmann, G., horloger, opticien et bijoutier, Ch. Mouski, TÉLÉPH. 939, dom. 2789, B.P. 344.
Suszzoni, J. de, élève vice-consul de France.
Sutton, Marco & Co., nég.-com., Hamzawi, B.P. 144.
Suva, Salvatore, confection, Ch. Clot-bey, 24.
Suzanne, Mme, couturière, Ch. el-Cheikh Hamza.
Suzzi, Mme E., couturière, Atfet el-Haddarah, 3.
Svoboda, Franz, émargeur, Caisse de la Dette, B.P. 977.
Svoboda, Victor, sellerie et carosserie, Ch. el-Nemr.
Svolos, Nicolas, ingénieur, dom. Ch. Abbas.
Swallow, A., agent de la maison Worms & Co., dom. r. Kasr el-Nil, 23, TÉLÉPH. 31, B.P. 228.
Swallow, Leonard, J., chez Macdonald & Co., dom. r. el-Bostane, imm. Badr.
Swan, George, directeur, Egyptian General Mission, Maskin-es-Salaam, Zeitoun.
Swan, Percival, inspecteur des Machines, serv. Mécanique, Min. des Travaux Publics, Ch. Emad el-Dine, imm. S.
Swanson, William, inspecteur, Min. de l'Instruction Publique.
Swift, H., prof., école secondaire Saïdieh et à l'école Allemande, B.P. 1410, dom. Zeitoun.
Syllas, Rev. Père, curé greco-orthodoxe.
Symmers, Wm. St. C., pathologiste de l'hôpital de Kasr el-Aïni.
Synagogues (*voir à cette rubrique aux Professions*).
Syndicat de la Presse Egyptienne (journaux politiques et quotidiens).
Synnephias, Dr Théodore, médecin, Square Halim pacha, 5, TÉLÉPH. 51.
Synodinos, Lucas & Co., prop. du café *Central*, r. Mousky.
Syret, J. H., coiffeur, Ch. el-Manakh, 18, TÉLÉPH. 65.
Syrigo, Jean J., nég.-com., agent d'assur., Ch. Abdel-Hakk el-Sombâti, 3.
Syriodis, I., cordonnier, Ch. Abdel-Aziz, 22.
Szabò, Ladislas, carossier, Haret Fawalah, 4-6.
Szamek, Ludwig, employé du bureau au *Journal du Caire,* B.P. 1025, dom. Ch. Kawala, 1.
Szárvâsy, Dr Fred., consul d'Autriche-Hongrie, dom. Ch. Emad el-Dine, imm. S de la Sté. belge-égypt.

PASTILLES VALDA
Antisepsie des voies respiratoires. Efficacité merveilleuse

Széchényi de Sarvar et Felsö-Vidék, Comte Louis, envoyé extraordinaire, ministre plénipotentiaire et agent diplomatique d'Autriche-Hongrie.
Szinberger, E., prop. de la photographie *Zola*, Ch. el-Manakh, 19.

T

Taamy, J. & S., nég.-com., Hoche Issa, TÉLÉPH. 2612, B.P. 175, dom. r. Zaki, 6, TÉLÉPH. 1833.
Tabbakh, Georges, commis, écritures centrales, Min. des Fin.
Tabet, Elias N., inspecteur général, Gresham Life Assur. Society Ltd, B.P. 1233, dom. av. Boulac, imm. Green.
Tabet, Dr Ibrahim bey, médecin, Ch. Faggalah, 6.
Tabet, Ibrahim Jacoub, Ch. Madabegh.
Tabet, Nagib E., c/o Menzaleh Canal & Navigation Co.
Tabet, Philippe, Ch. Madabegh.
Tabib el-Aïla, revue arabe d'hygiène et de médecine, Dr Khayatt rédacteur prop., Ch. el-Kassed, 30.
Tabib bey, Khalil D., manager *Al-Muktataf & Al-Mokattam*, Haret Faïd, 3 (Abdine).
Tabit & Abu Fadil, prop. de la *Cleopatra Stationnery & Bookstore*, Ch. Nubar pacha, 6.
Tabone, Joseph, à la National, Bank.
Tabrizi, Abdel-Ghaffar, mercerie et perles fausses, r. Neuve.
Tacawi, Saleh B., comptable, Egyptian Dredging Co. Ltd, Zaher.
Taccola, Joseph, commis-greffier, Trib. mixte.
Tacvor, T., ingénieur, matériaux de construction, Ch. Zervudachi.
Taddey, Mme Vve B., prop. de la *Taddey House Pension*, Ch. Boulac, 9.
Tadman, G. R., prof., école secondaire Saïdieh.
Tadolini, F., à l'Agricultural Bank.
Tadros Boutros eff., commis, verification et écritures, Trésorerie, Min. des Fin.
Tadros, Georges, pompes funèbres, Ch. Clot bey.
Tadros, Ghobrial, bijoutier, Sagha.
Tadros Hanna eff., commis, serv. des ma-
Tadros Henein, charbons et bois, Ch. el-Faggalah.
Tadros Ibrahim, chef du bureau de l'inspection des dépenses, comptab. et contrôle, Chemins de Fer.
gasins, Min. de l'Intérieur.
Tadros Ibrahim eff., commis, serv. matières, Min. des Fin.
Tadros Khadios eff., commis aux contributions directes, Min des Fin.
Tadros Mansour eff., commis au serv. de la comptab. des Gardes-Côtes, Min. des Fin.
Tadros Nessim el-Wazzan, bijoutier, Sagha.
Tadros Rizkallah eff., chargé du Magasin du Min. des Travaux Publics.
Tadros Wahbi bey, directeur et inspecteur général des écoles copte-orthodoxe, TÉLÉPH. 1067, B.P. 49, dom. Ch. el-Zaher.
Tadrossian, Bogos, de la maison Maksoud Chilian & Bogos Tadrossian.
Taen, F., *Bureau d'Assurances Générales*, directeur pour l'Egypte de la Victoria de Berlin (assur. vie), Ch. el-Manakh, 3, TÉLÉPH. 1413, B.P. 1098, dom. Ch. Zaki, 6.
Tagger, Joseph, officier de chancellerie au Consulat d'Autriche-Hongrie.
Tagher, Albert, commis à la Comptabilité. des Gardes-Côtes, Min. des Fin.
Tagher, Chaker bey., sous-directeur des Pensions, Min. des Fin.
Tagher, Nasri bey, chef de bureau, serv. vérifications et écritures, Trésorerie, Min. des Fin.
Tagliacozzo, Armando, au Banco di Roma.
Tagliacozzo, Edgard, à la National Bank.
Tagra, Neguib, à l'Agricultural Bank.
Taha Allam eff., officier de la Cie de garde, serv. de Police, Gouvernorat.
Taha Mohamed eff., commis, serv. paiement pensions, Min des Fin.
Taha Yassin, céréales, Ch. el-Adawi.
Tahal, Abdallah, tapis, Khan-Khalil.
Tahan, Anis, tailleur, Ch. Faggalah.
Tahan, Fathallah Youssef, confiserie et pâtisserie, boul. Mohamed Aly, 92.

L'Imprimerie de la SOCIÉTÉ ANONYME EGYPTIENNE DE PUBLICITÉ
30, rue Kasr-el-Nil, LE CAIRE
Imprime vite, bien et bon marché

Tahan, Georges, tailleur, Ch. Daher.
Taher Abdel Bari eff., m. t., 3me bataillon, Armée égypt.
Taher, Ahmed bey, rentier.
Taïl, Osman & Co., agents d'affaires, Ch. Faggalah, 49.
Tailleur National, Ch. Kamel, 9.
Taki Abdel-Hadi eff., m. a., officier d'infanterie, Garde Khédiviale.
Takla, Gabriel B., prop. du journal *Al-Ahram*, dom. Ch. Mazloum pacha, 16, TÉLÉPH. 91.
Takla pacha, Mme, propriétaire, Ch. Mazloum pacha, 16, TÉLÉPH. 91.
Takvorian, S., de la maison Stépan Iplicjian.
Talaat bey, Ahmed.
Talaat Harb bey, Mohamed, directeur de la Soc. Foncière d'Egypte, rentier, B.P. 1333, dom. boul. Abbas, 145.
Talaat, Dr Mansour, médecin, Ch. el-Cheikh Rihane, 30, TÉLÉPH. 2574.
Talaat pacha Youssef, (daira), Ch. Kasr el-Eïni, TÉLÉPH. 1278.
Talama, Rodolfo Guido, publiciste, nég. com., Boulac.
Talamas bey, G., chargé du contrôle de la comptab. des Wakfs, Min. des Fin.
Talamas, Maurice, commis rédacteur, Bureau Européen, Min. des Fin.
Talamas bey, Simon, directeur, serv. des Pensions, Min. des Fin.
Talarewitch, Henri, inspecteur chez Chemla Frères.
Taliani, Mme Virginia, couturière, boul. Abdel-Aziz, 4.
Taliani, V., expéditionnaire de 3me classe au trib. mixte.
Talon, employé, Caisse de la Dette.
Talyawi, Hassan (Cheikh), rentier, dom. Margouche.
Tamaz, Naoum G., comptable chez S.G. Rabbath.
Tamba Georges eff., commis, Comité des Finances, Min. des Fin.
Tamba Mikhail eff., commis, comptab. du Min. des Trav. Publics, Min. des Fin.
Tamba, Tewfik, encaisseur à la Cie du Gaz.
Tamba, Youssef bey, chef du bureau arabe, contrôle du secrétariat, Min. des Fin.
Tambay, Ch., sous-chef du bureau des actes notariés, Crédit Foncier, dom. Ch. Kobeïssi.
Tambay, Levi & Co., agents de change, r. du Télégraphe, 6.
Tamberi, Carolina, institutrice à l'école élémentaire gratuite italienne, Aboul-Ela.
Tamby, Georges, chef du Contentieux de la Cie Immobilière d'Egypte.
Tamer, Abboud, bijoutier, Ch. Nahhasin.
Tamim, A., appareils d'éclairage, pl. Ataba el-Khadra.
Tamim, Isaac, prop. de *La Belle Lumière*, articles d'éclairage, Ch. Faggalah, 11.
Tammam, Joseph, employé à la Soc. Gén. des Sucreries et de la Raffinerie d'Egypte, dom. r. Said (Abbassieh), imm. Moh. el-Hariri.
Tamman, Nissim, employé à la Soc. Gén. des Sucreries et de la Raffinerie d'Eg.
Tammam & Gani, nég.-com. et nég. en manufactures, Jardin Rossetti.
Tanach, Abdallah, tapis, Khan-Khalil.
Tanagho, P., cigarettes, Midan el-Khazendar.
Tanahy, Ibrahim bey, charbons et bois, Boulac, TÉLÉPH. 816.
Tannous, Georges, prop. du Journal *Arrakib* et rédacteur au Journal *Al-Watan*, dom. Faggalah.
Tannous, Ibrahim, journal *Al-Watan*.
Tannous, Nicolas, marchand-tailleur, Ch. el-Fagallah.
Tano, N., bijoutier et joallier, Ch. Kamel, 3, dom. Ch. Abbas, 131.
Tantawi Gohari (Cheikh), prof., école Normale Nasrieh.
Tapozada, Moukhtar Khaïry bey, propriétaire, Haret Gheit el-Edda (Moh. Aly).
Tapozada, Youssef Gamali eff., commis au Contentieux, Min. de l'Intérieur, dom. Ch. Kasr el-Aly.
Tarabichi, Mahmoud Mohamed, manufactures, Ch. el-Manakhlieh.

HYPOCHLORINE

Antiseptique Puissant, Désinfectant et Désodorisant sans rival.

En dilution à 5 % soit, une cuillerée à café dans demi verre d'eau, guérit **affections de la bouche, de la gorge** et **du nez** en gargarismes. **Brûlures, blessures, coupures, démangeaisons, furoncles, ophtalmies, plaies,** etc. en lavages. *Agent:* **MAZLOUM.**
Fl. de P.T. 5 et P.T. 14. Toutes Pharmacies

Tarrazi, Philippe, directeur des Grands Magasins du Printemps, Ch. Kasr el-Nil, 23.
Tarro, Gaetano, c/o Telephone Co.
Tartagni, Ange, expéditionnaire, trib. mixte.
Tartakovsky, A., horloger, Sayeda Zenab.
Taschdjian, O., remisier à la Bourse.
Taschner, A., prof., école Allemande.
Tassart, Louis, nég.-com., agent transitaire et d'assur., Ch. el-Madabegh, 42, TÉLÉPH. 1736, B.P. 856.
Tasso, Georges & Co., draperies et étoffes, marchands-tailleurs, Ch. Mohamed Aly.
Tasso, Ibrahim, prop. de l'*America House*, nouveautés, Ch. el-Bawaki, 5.
Tassopoulos, J., articles de Constantinople, Ch. Fakhri pacha (Mouski).
Tassopoulos, N., & Co., nég. en café et beurre, Nouveau Bazar.
Tatam, Major W. J., senior veterinary officer, British Force in Egypt, Continental Hotel.
Tatlian, Kévork, vins et liqueurs, produits de Smyrne, Ch. Abdel-Aziz.
Tatossian frères, prop. de la *Grande Laiterie Arménienne* et de l'*Epicerie Internationale*, Ch. Emad el-Dine, 75 (Abdine).
Tatossian, Martin, tailleur, Ch. el-Saha, 37.
Tatry, L., prop. de l'hôtel de *Russie*, Ch. Wagh el-Berka, TÉLÉPH. 333.
Tavarelli, Joseph, architecte, r. Ciccolani (Choubrah).
Taverna, C., ingénieur-entrepreneur, Ch. Abbas, 81, TÉLÉPH. Rod-el-Farag 518, dom. 1398.
Tavitian, Setrak, chef-encaisseur, Soc. des Eaux, Ch. Nubar pacha.
Tavoukdji, Paul, nég.-com., Ch. Soliman pacha, 9.
Tavoularidès, G., gérant de la pharmacie du Progrès.
Tawa, Alexandre, menuisier, Ch. Erian bey.
Tawaf, Elie, pompes funèbres, Ch. el-Bendeka, 45 (Mousky).
Tawaf, Michel, bicyclettes, av. de Choubrah.
Tawaf, Sélim, bicyclettes, Ch. el-Cheikh Rihane et Ch. el-Khalig.
Tawaleh el-Moulouk (revue arabe), Essayed Mahmoud el-Falaki directeur prop., à côté de la mosquée de l'Azhar.
Tawansi, Mohamed, droguerie, Wakalet Abou-Zeid.
Tawakol & Co., nég. en soie, Ghourieh, B.P. Ghourieh 36, dom. Ch. Danish (Abbassieh).
Tawassol Khouzam eff., commis, Contentieux, Min. de l'Intérieur.
Tawil, Alfred, avocat, Ch. Kasr el-Nil, 38, TÉLÉPH. 2941.
Tawil, Alfred Michel, avocat, Ch. el-Manakh, 37.
Tayer, Dr Elie T., médecin, Square Halim, imm. Grand Hammam.
Tazi Mohamed (Hag), produits marocains, Khan Abou-Takia.
Tazi Tayeb (Hag), produits marocains, Khan Abou-Takia.
Tchaderdjian, A. G., mercerie, r. Neuve.
Tchaghatzbanian, O. K., & Co., broderie, Ch. Khalig (Mousky).
Tchalekian, Simon, zincographe, Ch. Gheit el-Eddeh, TÉLÉPH. 2555.
Tchamkerten, Dikran, cigarettes, boul. Mohamed Aly.
Tchamourian frères, chaussures, boul. Clot-bey, 24.
Tchayan, Dr K., médecin, Ch. Soliman pacha, 40, pension Horn.
Tchaylakian, S., cigarettes, Ch. Wagh-el-Berka.
Tcherian, Rev. J., curé arménien-cathol.
Tcheterian, Arménag H., tailleur, Ch. Abdel-Aziz, 8.
Tcholak-Antitch, Dr B. I., agent diplomatique et consul général de Serbie.
Tcholakoff, Mme L. B., fleuriste, Ch. el-Maghraby, 1.
Tchouhadjian, J., gérant de la pharmacie Saptieh.
Teall, F. H., serv. de l'inspection, Min. de l'Intérieur.
Tedeschi, Ed., de la maison Albert Perez & Co., dom. Ch. Achmaoui.
Tedeschi, J. & Co., nég.-com. et nég. en liqueurs, Ch. Emad el-Dine, 54 (Abdine).

MALVOISIE HAMBURGER & Co.
Vin blanc doux et très aromatique
PATRAS-GRÈCE *Maison fondée en 1846.*

Tedeschi, Léon, chemiserie et bonneterie, Mouski.
Teissier, Mme G., *Au Corset Elégant*, Ch. Kamel, 7.
Teissier, L., émargeur, Caisse de la Dette.
Tekatlian, Mihran, directeur technique de la laiterie *Al-Hayat*, TÉLÉPH. 570.
Télégraphes égyptiens, av. de Boulac, 9 TÉLÉPH. 377, reglement et tarifs (voir page 99 et suiv.)
Télémat, Saïd, avocat.
Téléphone Co. of Egypt Ltd, Ch. Mansour (Bab el-Louk), B.P. 169, TÉLÉPH. chef du bureau 0 (voir page 387, tarifs page 105).
Tembekjian, Robinson, Banco di Roma.
Tempesti, Guido, chef-comptable de la maison G. Garozzo figli, dom. Ch. Aboul Ela, 35.
Tempier, M., lingerie, Ch. Kantaret el-Dekka, 23.
Temples (*voir à cette rubrique aux Professions*).
Tenbekioziz, Ch., prop. du café et bar de l'*Opéra*, Ch. el-Bedak.
Tenze, Alberto, au Banco di Roma, dom. Achmaoui, B.P. 891.
Teodoro & Costi, débit de vins et liqueurs, Ch. el-Torbah, 7.
Tépéguiozis, N., fondé de pouvoirs, Banque d'Orient.
Terracino, P. A., directeur de la Soc. anon. égypt. de Publicité, dom. Ch. el-Madabegh, 15, B.P. 465.
Terracciano, Raphael, achat et vente de bijoux, Haret el-Madrastein.
Terrana, M., coiffeur, *Salon Roma*, Ch. el Mahdi.
Terreni, Cesare, vins et liqueurs, Ch. el-Zaptieh, 13.
Terzaki, Nessim Moustafa, épicier, Ch. Bein el-Sourein, 14.
Terzi, Edouard, ingénieur-architecte, vice-président de la Soc. de bienfaisance arménienne catholique, Ch. Faggalah, 1, dom. Zeïtoun.
Terzian, Mardiros, cordonnier, Abdine.
Terzian, Z. Th., nég.-com., r. Abdel-Moneïm (Abdine), B.P. 1359.
Terzibashian, Bagos, horloger, Ch. Abdine, 7.
Terzis, Cleantis N., prop. du café et bar *Osmanieh*, boul. Abdine.
Terzis, Thémistocle N., prop. du *Mokattam Bar*, Ch. Achmawi.
Tessier, Jules, commis, serv. de la caisse, Cie. du Gaz.
Testa, Germano, boulangerie, Ch. Dessouki.
Testaferrata, E. Mallia, c/o Hamburg & Anglo-American Nile Co., Choubrah Village.
Testaferrata, S., directeur technique de la Rapid Artesian Boring Co.
Tête, Joseph, comptable à la Cie du Gaz.
Teuma, Alex., c/o Telephone Co. of Egypt, dom. r. Achmawi.
Tewfik (hôtel-pension), Mme Melosi Tonti, prop., Ch. el-Maghrabi, 27.
Tewfik (pharmacie), Dr Ibrahim bey Mansour prop., Ch. el-Faggalah, 11, TÉLÉPH. 1058.
Tewfik Abbasi, coiffeur, r. Mohamed Aly, 75.
Tewfik Abdel-Malek & Halim Koudsy, tarbouchiers, Ch. Faggalah, 7, B.P. 1 Faggalah.
Tewfik Abdel-Nour, inspecteur, comptabilité et contrôle aux Chemins de fer.
Tewfik Absi eff., commis au Delta Barrage, Min. des Travaux publics.
Tewfik Araktingui, commis, Vérifications et Ecritures, Min. des Fin.
Tewfik Azmi, dentiste, Ch. Hassan el-Akhbar.
Tewfik Badir eff., chef du bureau du Personnel aux chemins de fer.
Tewfik Bechara, entrepreneur, Ch. Cheikh Aboul-Sebaa, 10.
Tewfik Boutros eff., commis, comptabilité Centrale, Min. des Fin.
Tewfik Chaker eff., commis, Bâtiments du Sud, Min. des Trav. publ.
Tewfik Chaker eff., commis, contrôle de la comptab., Min. des Trav. Publ.
Tewfik Chalabi eff., commis, immeubles libres, Min. des Fin.
Tewfik Costandi eff., greffier, Cour d'Appel ind.

ENDUITS IGNIFUGES et HYDROFUGES "ASBESTIC" universellement adoptés.
Devis Prix Plans } chez M. CASORIA — Agent général pour l'Egypte — CAIRE
G. RICCALDONE SANTO & Co — Concessionnaires — CAIRE

Tewfik Fahmy, chef de bureau du serv. électrique, Chemins de fer de l'Etat.
Tewfik Fahmy eff., Bimb., aide de camp de S. A. le Khédive.
Tewfik Guirguis, avocat, Ch. Gameh el-Banat, 28.
Tewfik Habib bey, sous-directeur, Contentieux, Min. des Fin.
Tewfik Hamed eff., commis aux immeubles libres de l'Etat, Min. des Fin.
Tewfik Henein eff., publiciste, Journal *Misr*.
Tewfik Henein eff., chef de bureau du Contentieux, Min. des Finances, dom. Zeitoun.
Tewfik Ibrahim eff., commis, Contentieux, Min. des Fin.
Tewfik Iskarous eff., conservateur, sect. européenne, Bibliothèque Khédiviale.
Tewfik Messiha eff., commis au serv. de la comptab. des Gardes-Côtes, Min. des Fin.
Tewfik Naguib, Dr, médecin, Ch. Kolali, 9.
Tewfik Omar, Dr, médécin résident à l'hôpital de Kasr el-Aïni.
Tewfik Raphaël Corbi, orfèvre et bijoutier, r. Sagha, dom. r. Osman Mohamed.
Tewfik Rizk, bijoutier, Sagha.
Tewfik Rizkallah eff., commis de 1re classe, contributions directes, Min. des Fin.
Tewfik Rouphaïl eff., commis, vérific. et écritures, Trésorerie, Min. des Fin.
Tewfik S. Elias, prop. de la pharmacie *Hippocrate*, boul. Mohamed Aly, 148.
Tewfik Sebeï eff., commis, Contentieux Min des Fin.
Tewfik Sedfaoui, expéditionnaire au trib. mixte.
Tewfik Tadros eff., commis, contributions directes, Min. des Fin.
Tewfik Wasfi, Dr, médecin, clinique Midan el-Adawi, dom. Ch. Gamil (Faggallah), TÉLÉPH. 2095.
Tewfikieh (pharmacie), Ahmed Ratib bey prop., boul. Mohamed Aly, TÉLÉPH. 929.
Teymour, Ahmed pacha (daïra), Darb el-Saada, 31, TÉLÉPH. 1151,
Teyssere, premier commis aux Messageries Maritimes.
Thalassinos, Georges, prop. du restaurant des *Colonies*, Haret el-Ocely.
Thamsen, Dr Gerda (Mme Erikssen), oculiste, av. Boulac, 9, TÉLÉPH. 1868.
Thelie, Geo, ingénieur, Ch. Chérif, 2.
Thémeli, Eustache, chef du bureau du personnel de l'exploitation aux Chemins de fer.
Themelis, Em., cordonnier, Ch. Abdine, 26.
Themistocles Frères, *Femina*, nouveautés, Ch. Bawaki.
Théocaridis, D., cigarettes, av. de Boulac.
Théocharidis, T., coiffeur, salon *Nouveau Marché*, Ch. Souk el-Khodar.
Théodorakis, J., & Co., distillerie, Sikket el-Louboudieh (Hamzaoui).
Théodorakis, P., prop. du café et bar l'*Union*, boul. Abdel-Aziz.
Théodoresco, Jean, ingénieur-dessinateur à la Société d'Héliopolis, dom. Héliopolis.
Théodoridis, Antoine, prop. de la pâtisserie *Orientale*, boul. Clot-bey.
Theodoropoulos, Basile, de la maison Theodoropoulos Frères, Ch. Doubreh, 1.
Theodoropoulos Frères, cigarettes, Ch. Doubreh.
Theodoropoulos, Léonidas, de la maison Theodoropoulos Frères, Ch. Doubreh, 1.
Theodoropoulos, Théodore, de la maison Theodoropoulos Frères, Ch. Doubreh, 1, B.P. 1135
Theodorou, A., prop. de l'épicerie du *Gouvernorat*, Ch. Mohamed Aly, 84.
Theodorou, C., prop. de la patisserie *Egyptienne*, Ch. Abdine, 33.
Theodorou, C., prop. de la boucherie *St.-Georges*, Ch. Dawawine, 69.
Théodorou, G. & T., joaillers et bijoutiers, Ch. Sahel el-Guélal.
Théologis, D., avocat, r. du Téléphone, 17.
Théoni & Co., nég. en café, Ch. Clot-bey.
Théophanidès, Costandi, prof., école secondaire Khédivieh.
Thérèse, Mme, bureau de placement, Haret Chawarbi, 1.
Thevenet, Gaston, fondé de pouvoirs du Banco di Roma.

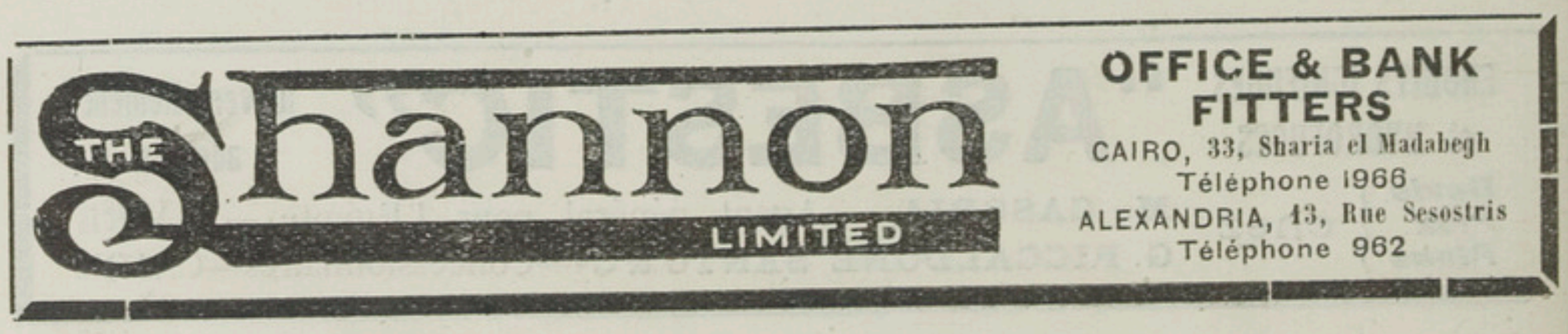

Thibaud, Mlle G., directrice de l'école Jeanne d'Arc, Faggalah.
Thibaud, Joseph, magasinier, Cie du Gaz.
Thiele, George, de la maison G. Mantzaris & Co., Ch. el-Saptieh, 74.
Thiercelin, Paul, nég.-com., Ch. Makar bey, 8 (Faggalah), dom. Matarieh.
Thierry, Lucien, architecte, Min. des Trav. Publics, dom. boul. Saptieh, imm. Caneri
Thomaidès, B. G., & Co., nég.-com., Ch. Mohamed Aly, 130.
Thomas, A., vérificateur, Caisse de la Dette.
Thomas, Antoine, tailleur, Ch. el-Rouey.
Thomas, Rev. C. E., Ch. Abbassieh, imm. Demerdache.
Thomas, Ernest S., inspecteur au Min. des Fin., Turf Club.
Thomas, Jean, bar et cigarettes, Zeitoun.
Thompson, Miss A. Y., directress Fagallah girls School, American Mission.
Thompson, E. Ashmore, ingénieur-électricien, British Westinghouse Co., Ch. el-Madabegh, 13, B.P. 690.
Thompson, Bimb. R.J.C., corps médical, Armée égypt.
Thomson, C.P., inspecteur sanitaire divisionnaire à l'Hygiène Publique.
Thomson, James S., Ch. Abdel-Hakk el-Sombâti, 4.
Thomson-Houston, Cie d'électricité, Ch. Soliman pacha, 1, TÉLÉPH. 1210 (voir page 362).
Thornton Toogood, R.T., inspecteur, serv. Assainissement, Min. des Travaux publ.
Thurneyssen pacha, Lewa Frédéric, écuyer de S. A. le Khédive.
Tiab, Habib eff., commis, contributions directes, Min. des Fin.
Tiberini, A. T., Ch. el-Saha, 4.
Ticci, V., entrepreneur, Ch. Zaky, 4.
Tiddy, C.W.E., prof., école secondaire Saïdieh.
Tiedmann, Helmuth von, attaché à l'Agence Diplomat. et Consulat Général d'Allemagne.
grane, Artin eff., commis, Bureau eu-
Tiropéen, Min. des Affaires Etrangères.
Tillard, E., directeur des Bâtiments aux Prisons, Ghezireh House.
Tinkel, Alexandre, secrétaire du Club Mohamed Aly, Ch. Soliman pacha, 4.
Tinker, Miss Janette, teacher, American Mission.
Tin Works Co, A. N. Trochanis, fabr. de boîtes métalliques, B.P. 1310.
Tissier, André, ingénieur, Ch. Boulac, 9, TÉLÉPH. 1239.
Tissot, R. P. Amedée coadjuteur pour la colonie française du culte catholique latin.
Tite, H. W., directeur des Services Egyptiens de la Cie Intern. des Wagons-Lits, TÉLÉPH. bureau 1089, dom. villa Lyndhurst, Zeïtoun TÉLÉPH. Z. 81.
Tivoli (bar et brasserie), A. Dippman prop., r. Elfi bey, 5.
Tivoli, Frédéric, secrétaire du *Bristol Hotel*, TÉLÉPH. 530, B.P. 863.
Tivoli, Henry, magasinier de la Cie Thomson-Houston.
Tixier, Gilbert, bureau de placement, r. Elfi bey, 10.
Tjiavello, frères, prop. de la laiterie *Khédiviale*, Ch. Wagh el-Berka.
Tladoyano, I. I., secrétaire du Consulat de Roumanie.
Tobgui, Aly, marchand-tailleur, boul. Mohamed Aly, 146.
Tocatly, Joseph, nég.-com., r. Neuve.
Toccos Nicolas D., prop. of *The Egyptian Cigarettes*, Ch. el-Maghrabi, 4, Abbassieh, Mousky, Nasrieh et Midan el-Faskieh, TÉLÉPH. 1480, B.P. 1147.
Toch, Siegfried, nég.-com., r. de l'hôtel du Nil (Mousky), TÉLÉPH. 2279, B.P. 1137.
Todd, Charles, sous-directeur de l'Institut d'Hygiène, Adm. d'Hygiène Publique, dom. Ch. Emad el-Dine, imm. S. et Turf Club.
Todd, J. A., prof. d'économie politique (sect. anglaise), école khédiviale de Droit, dom. Rouda (Zeïtoun).
Tofacsopoulo, N., prop. du *New National Bar*, Ch. el-Madabegh, 7, TÉLÉPH. 1801.
Tohfé, E., commis, Bureau de prêts, Crédit Foncier.

S. HANDRINOS
LE CAIRE, Rue Boulac Abou El-Ela — Immeuble N. Wlandi
Téléphone N° 2391 B. P. 1377
Fers et métaux, ciment et matériaux de construction en général

Tolba Mohamed, passementier, Ch. Gameh el-Banat, TÉLÉPH. 952.
Tolba Mohamed, tabacs et cigarettes, Ch. Abdel-Aziz, dom. Ch. Mohamed Aly.
Toledano, Donato, entrepreneur, Ch. Souk el-Tewfikieh, imm. Green; B.P. 1289.
Toledano, D. & Co., nég.-com., Ch. Souk el-Tewfikieh, imm. Green, B.P. 1289.
Toledano, Habib, nég. en manufactures, Ch. el-Chouicha, TÉLÉPH. 2029 dom. 2030, B.P. 525.
Toledo, Albert de, nég.-com., agent d'assur., Ch. Cheikh Aboul Sebaa, imm. Levy, TÉLÉPH. 1373, B.P. 372.
Tolzan, L., coiffeur, Ch. el-Mahdi.
Toma Fouad eff., commis, immeubles libres, Min. des Fin.
Toma, G., fondé de pouvoirs, Crédit Lyonnais.
Toma Hanna eff., commis, serv. des vérification et écritures, Trésorerie, Min. des Fin.
Toma, Michel, avocat à la Cour, Ch. el-Maghrabi, 7, TÉLÉPH. 2762.
Tomas, Sélim, secrétaire de la Soc. anon. des Eaux du Caire et directeur du serv. de vente de glace de la Cie. Frigorifique d'Egypte, Midan Tewfik, 5, TÉLÉPH. 1247, B.P. 971, dom. Ch. Birket el-Rathle (Fagallah), imm. el-Mallah.
Tomasello, Paolo, fonderie, Gheit el-Noubi, TÉLÉPH. 577.
Tombroff, A., avocat à la Cour, Ch. el-Manakh, 21, TÉLÉPH. 1523.
Tomek, Heinrich, architecte, r. Elfi bey.
Tomich, A., & Co., entrepreneurs, Ch. el-Manakh, 37, TÉLÉPH. 2685.
Tomich, G., émargeur, Caisse de la Dette Publique.
Tomichich, Nicolas, chef expédition, Deutsche Orientbank.
Tommasi, U., à la National Bank.
Tommasi, Victor, chef de bureau, Agricultural Bank.
Tondeur, L. P. D., prof. de français, école khéd. de Droit.
Tonelli, A. & Co., installations et appareils sanitaires, Ch. Abbas, 131.
Tonetti, Ercole, nég.-com., av. Boulac, 9.
Tonin, Dr Chev. Romano, médecin-chirurgien en chef à l'hôpital Italien Umberto I, médecin attaché au Consulat d'Italie, r. Tewfik, 29, TÉLÉPH. 643.
Tonti, Mme Melosi, prop. de l'hôtel-pension *Tewfik*, Ch. el-Maghrabi, 10, TÉLÉPH. 1634.
Tonti, Pietro, entrepreneur, Ch. Kantaret el-Dekka (Club des Quarantes), TÉLÉPH. 1663.
Tood, R.A.M.C., Lt. Col. O., Ch. el-Maghrabi.
Topalian, Kework, & fils, nég. en manufactures, Hamzaoui.
Torabi, Mahmoud, bijoutier, r. Nahhasin.
Toraki, D. E., entr. de deménagements, pl. Aboul-Ela, TÉLÉPH. 2025.
Torossian, M. G., ingénieur électricien, directeur de *l'Hudson Auto-Garage*, Ch. el-Hawiati (Kasr el-Nil), TÉLÉPH. 1924, B.P. 1335.
Torrisi, Francesco, tailleur, Ch. Emad el-Dine, 7.
Tortillia, A., entrepreneur, Ch. Soliman pacha, 14, TÉLÉPH. 1717, B.P. 1033, dom. Emad el-Dine, imm. S.
Toscano Sœurs, couturières, Ch. Abdel-Aziz, 13.
Tosetti, Josué, installations sanitaires, ruelle du club Harmonia, TÉLÉPH. 2994, dom. Ch. Aboul Ela, 35.
Tosi, Massimiliano, encaissements, dom. Ch. Faggalah, 12.
Toubagi, Antoun, marchand-tailleur, Haret Chalabi (Ezbékieh).
Toubagi, Khalil, marchand-tailleur, ruelle de l'hôtel du Nil, 11.
Toubi, Mohamed Abdel-Wahed & frères, libraires, Ch. Machahed el-Hussein.
Toufecxopoulos, N., & M. Charalambou, prop. du café et bar *de Munich*, Ch. el-Maghrabi.
Touenis, Elias, avocat (cabinet Ferrante), Ch. el-Gohari, 4.
Toukhi, Ibrahim, rentier, Choubrah.
Toulba Séoudi pacha, membre permenant du Conseil Législatif.
Toumanian, O., agent d'affaires, Ch. Sandouk el-Dein.

COFFRES-FORTS CHATWOOD
Agents pour l'Egypte: ***ALLEN, ALDERSON & Co***

Tounsy, Ahmed Mohamed, tarbouchier, Ch. el-Ghouri.
Tourchoudjian, E., Ch. Chérif, 6.
Toureille bey, Camille, ingénieur, chef du serv. du domaine, Chemins de fer, dom. Choubrah, imm. Sélim bey Zananiri, B.P. 583.
Tourn, Paul, géomètre chez F. Cassinis & Co.
Tourtoulis, Mme, pension, Ch. Kasr el-Nil, 38.
Tourtoulis, Basile M., chimiste, dom. Ch. Soliman pacha, 22, TÉLÉPH. 1680.
Tourtoulis, C. & S., prop. de l'épicerie de *Choubrah*, av. de Choubrah.
Tourtoulis bey, Dr Michel, médecin, Ch. Soliman pacha, 26, TÉLÉPH. 1680.
Tourtoulis, Ph., pharmacien, à la New National Dispensary, Ch. el-Madabegh, 9, TÉLÉPH. 2505.
Touryantz, G., inspecteur de la Cie. d'assur. vie *Le Phénix*, Ch. el-Madabegh, 23, dom. Ch. Sakakini pacha (Ghamrah).
Toussié, Dwek & Adès, bonneterie, quincaillerie, mercerie, Ch. Bein el-Nahdein.
Toussoun, Djemil pacha, S. A. le Prince, Ch. el-Manakh, B.P. 1216.
Toussoun bey, bois de construction, Boulac.
Toutoungin, E., commis, bureau de prêts, Crédit Foncier, dom. Fagallah.
To Véma (journal hellène), Nicolas D. Damianos directeur-prop., B.P. 298.
Traboulsi, Abdel-Razak H. A., ameublements et salle de vente, Midan Souk el-Kanto.
Traboulsi, M., à l'Agricultural Bank.
Traboulsi, Nicolas, café et cigarettes, Ch. el-Zaher, 12.
Trachana, N. C., employé à la Hamburg & Anglo-American Nile Co., Choubrah.
Trad, Alex. F. bey, avocat, directeur-administratif du journal *Al Moayad* et conseiller légiste, Ch. Kasr el-Nil, 25, TÉLÉPH. 1783.
Trad, Jean & Co., cigarettes, Ch. Mohamed Aly, 98.
Trade Oil Co., Ch. Maghrabi, 5.
Traill, C. H., inspecteur, serv. Assainissements, Min. des trav. publics.
Trak, Adib, avocat, boul. Abdine, 1.
Trak, M., & Co., nég.-com., Hamzawi.
Tralongo, Sebastiano, coiffeur, *Salon des Voyageurs*, Haret el-Chalaby.
Tramoni, Dr A. S., médecin, Ch. Cheikh Abou el-Sebaa, 20, TÉLÉPH. 167.
Tramoni, J. B., avocat, av. Boulac, 9, TÉLÉPH. 118.
Tramways (Soc. An. des), Ch. Antikhana el-Masria, 17, TÉLÉPH. direction 596, B.P. 254 (voir page 383).
Tranakidès, An., prop. du restaurant de *Thrace*, Ch. el-Mahdi.
Transatlantic Marine Insur. Co., G. Marcus & Co, G. Padova & Co succrs. agents, Hoche Issa.
Transit Express, E. P. Blattner prop., agents transitaires et dédouanages, Ch. Maghrabi, 4, TÉLÉPH. 443, B.P. 395.
Travaux Publics (Min. des), Ch. Kasr-el-Eïni (voir page 264 et suivantes), TÉLÉPH. 2951.
Trayellis, E. & P. Skiadas, prop. de la chapellerie *Papillon*, Ch. Mazloum pacha, 18.
Trébos, Charles, publiciste, consul de la République de Colombie, rd.-pt. Aboul Ela (Boulac) TÉLÉPH. 164, B.P. 985.
Tréfusis, Capt. Walter, Ch. Cheikh Aboul Sebaa, 14, TÉLÉPH. 2042, dom. Ch. Wabour el-Miah, 14.
Tréhaki, A.M., entrepreneur, bureau technique, Ch. Soliman pacha, 14, B.P. 506.
Trelawny, W. B., directeur de l'Imprimerie Nationale, Boulac.
Trelde, Wilhelm, attaché à la Gasmotoren-Fabrik Deutz, filiale Cairo.
Trembley Ernest, E.I.L., ingénieur, directeur de la Cairo Sand Bricks Co., B.P. 959.
Trembley, Paul, architecte, attaché chez M. Charvaut, B.P. 1040.
Trench Le Poer, C.E., prof., école secondaire Tewfikieh.
Trevès, Armand & Co., nég-com., r. ex-Hôtel du Nil (Mousky).
Treves, Aron, à la Banque Imp. Ottomane, dom. Ghamrah.

ELECTRICITÉ
Ettore Covi
Installations Electriques
Fourniture de Matériel
Caire, Rue Kasr-el-Nil, N° 51, à côté du Head Quarters. Téléphone 31-54. B.P. 509

Trevithick, F. H., ingénieur en chef, serv. traction aux Chemins de fer, Ch. Aziz el-Bella, Zeitoun, TÉLÉPH. 20.
Trevor, E.S.R., attaché à l'Egypt. Markets Ltd, dom. Heliopolis.
Triaire, Henri, préposé à la salle de vente, serv. des antiquités égypt. et des musées.
Triandafilidis, C., farines, prop. de la boulangerie *Française*, Ch. Clot-bey.
Triandafillo, D. N., Ch. el-Maghraby, 10.
Triandafilo, Ig., épicier, Ch. Achmawi.
Triandafilo, N., frères, nég. en pétrôle, Ch. Gameh el-Banat, TÉLÉPH. 577.
Triandafillou, Nestor, banquier, Ch. Abbas, 129.
Tribe, Dr P., médecin, Ch. Gameh Charkass, Tadros Mansions, TÉLÉPH. 772.
Tribier, Mmes, dactylographes, bureau de copies, Ch. el-Dawawine, 34.
Tribier, P., publiciste, rédacteur des *Nouvelles Egyptiennes*, secrétaire de *La Presse Médicale d'Egypte*, dom. Ch. el-Dawawine, 34.
Tribunal ind. de 1re inst., Midan Bab el-Khalk, TÉLÉPH. 631 (voir page 237).
Tribunal mixte de 1re inst, pl. Ataba el-Khadra, TÉLÉPH. Parquet 143, B.P. 162 (voir page 258).
Tribunaux sommaires (voir page 238 et suiv).
Tricomitis, Christos, agent d'affaires, Helmieh (Zeïtoun).
Trimen, S. H., chimiste, laboratoire, serv. de l'Arpentage, Garden City, maison Mandofia, Kasr el-Doubara.
Trimmis, Dem. J., prop. de la pharmacie de la *Bourse*, Ch. el-Bosta, TÉLÉPH. 242.
Tringhiera, F., de la maison A. Ravida & F. Tringhiera.
Tringhidis, Jean C., & Th. Schisa, bois de construction, Jardin Rossetti, TÉLÉPH. 130.
Trinklein, Friedrich, de la maison Stern frères G. m. b. H., dom. Ch. Teraa el-Boulakieh, imm. Consulat d'Allemagne, TÉLÉPH. 1843.
Trione, Joseph, avocat près les Trib. mixtes.
Tripolitaine (La), Cie de navigation, Caffari & Co agents, Ch. el-Manakh, 17.
Trocadero Bar, G. Alexandratos prop., Ch. Wagh el-Birka, 13, TÉLÉPH. 1607.
Trochanis, Alexandre, nég.-com., banquier, agent d'assur., Ch. el-Madabegh, B.P. 1310, dom. r. Soliman pacha.
Troise, J., secrétaire du Club Risotto, B.P. 1166.
Trombetta, Paolo, prof., école secondaire Khédivieh.
Trotter, Miss, nursing sister, Kasr el-Aïny Hospital.
Trydell, T. W., inspecteur vétérinaire à l'Hygiène publique.
Tsaknis, P. & Th. Zounelis, prop. du café et bar *Maarouf*, Ch. Wabour el-Miah, 50.
Tsambardas, Theodoulos, prop. de l'*Anglo-Egyptian Bar*, Ch. el-Madabegh, TÉLÉPH. 2809.
Tsamis, Dr Jean S., médecin, Ch. Djellal pacha, 7, TÉLÉPH. 750.
Tsangaris & Amiel, import. et exportation, Ch. el-Torguemane, 4.
Tsardinis, Costi, banquier, Ch. el-Manakh, 5.
Tsardinis, Georges, épicier et confiserie, Ch. Nubar pacha, 19.
Tsardinis, Th., épicier, Midan el-Faskieh.
Tsartilis, Dr, médecin, Ch. Ghamrah, imm. Mélides, TÉLÉPH. 615.
Tsatsaris, N. & G., Ch. el-Saha, 4.
Tsatsi, Chr. frères, prop. de la boulangerie *La Cérès*, Ch. Mohamed Aly.
Tsekouras, S., & Co., loukoums, confiseurs, Nouveau Bazar.
Tsiallis, Const., prop. de la boulangerie *Cleopatra*, Ch. el-Dawawine, 71.
Tsicuta, Maria I., sage-femme, Darb el-Emye, 1 (Mohamed Aly).
Tsigaridas, V. & N. Ganios, prop. de la boulangerie de *Liverpool*, Ch. Wabour el-Miah, 5.
Tsilticlis frères, prop. de la laiterie *Stamboul*, pl. Ataba el-Khadra.
Tsimila frères, prop. de la distillerie *Chio*, Ch. Mohamed Aly.
Tsipianitis, Basile, prop. de la pâtisserie *d'Athènes*, Ch. Boulac, 5.
Tsippi Frères, prop. de la boulangerie *Belle Rome*, Ch. el-Torbah, 10.

Machines à écrire SMITH PREMIER
GRANDS PRIX PARIS 1900 — BRUXELLES 1191
Seuls Dépositaires : THE TYPEWRITERS IMPORT Co OF EGYPT
P.O.B. 729 Telephone 15-07

Tsiroyanni frères, banquiers, Ch. Guinénah, TÉLÉPH. 159.
Tsitsinaridis, S., prop. du café et bar *Lemnos*, Ch. Clot bey.
Tsitsiparidis, Stelios, cigarettes, Ch. Clot-bey.
Tsivily, Th., prop. du *grand Café Egyptien*, Ch. Kamel, TÉLÉPH. 42.
Tsivily, Ch., & Co., cigarettes, fabr. Tewfikeh, TÉLÉPH. 566, B.P. 734, magasins Midan el-Faskia et Ch. el-Zaher.
Tsochadji, Jean, matér. de construction, Ch. Saptieh.
Tsocomas, J., distillerie, boul. Mohamed Aly, 101.
Tsolakis, Paulos M., bar, Ch. Mohamed Aly, 75.
Tsolas, Jean, prop. du café de la *Ville*, Ch. el-Guinenah.
Tsontzos, Christo, placier chez Eredi Albertini.
Tsoulos, Th. & P. Patayannis, armuriers, Ch. el-Bawaky.
Tsyrika frères, denrées coloniales, Ch. Gameh el-Banat, TÉLÉPH. 2643.
Tubi, Cohen & Co., joailers et bijoutiers, Ch. Chérif, 6 (A. Corkidhi & Co gérants).
Tucker, Capt. A.N., *R.E.* dom. r. Elfi bey et Turf Club, B.P. 1398.
Tudor Accumulators, Accumulatoren Fabrik, A.-G., Ch. el-Cadi Fadel, 11 (Gameh Charkass).
Tulbendjian, K., broderie, Ch. el-Khalig, (Mouski).
Turabian, Sebouh, ingénieur-agronome, Ch. Kantaret el-Dekka, 5.
Turc, Michel, expédition. au trib. mixte.
Turcas, André, agent de la Cie égypt. Thomson-Houston, dom. r. Chérif, 5.
Turcas, Marcel, chef de la correspondance, Comptoir National d'Escompte de Paris.
Türkel, Isidor, ingénieur-entrepreneur, Ch. Abdine, 15, B.P. 1347.
Turner, J., prof. à l'école secondaire Tewfikieh.
Turquie (pharmacie), Dr Joseph Fadel prop., Midan Sayeda Zénab, TÉLÉPH. 1831.
Turquieh, Michel, prop. du restaurant *Universel*, Ch. Sahel el-Guélal.
Tweddie, D., prof., école Polytechnique, dom. Hélouan.
Twoney, Miss, dom. Ch. Kasr el-Nil, 21.
Tyan, Habib, à la Daïra Boghos pacha, Ch. Nubar pacha, 12.
Typewriters Import Co. of Egypt, John E. Panajottou & Co., Ch. el-Madabegh, 38.
Tzanatos, Georges D., directeur de la maison S. Mavridès & Fils.
Tzentzos Frères, prop. du bar *Cléopâtre*, boul. Abdel-Aziz, 33.
Tzimeris, Lucas C., Ch. el-Haowïati, 12.
Tzimos & Griess, peintres-décorateurs, Calcutta Bldgs.
Tzimoyannis, Théscharis, prop. du café *Bourse Abbassieh*, Ch. el-Abbassieh.
Tzitzinarides, P., entrepreneur, Ch. Souk el-Tewfikieh 8, TÉLÉPH. 1993.
Tzivganos, E. P., denrées coloniales, Ch. Bein el-Nahdein, TÉLÉPH. 936.

U

Uhle, Edouard, bronzeur, boul. Mohamed Aly, 148.
Ullmann, S. E. Dr S., rabbin de la communauté Israélite Asckénazi et directeur de l'Ecole Gratuite.
Ulrich, R.P. Romuald, coadjuteur pour la Colonie Allemande, culte catholique latin.
Underwood Typewriter Co., Geo. Lewis agent, Savoy Chambers, 5, TÉLÉPH. 1093, B.P. 410.
Ungar, papeterie, objets d'art, tableaux, cartes-postales, Ch. Kasr el-Nil, 27, B.P. 722.
Union, (L') Cie d'assur. incendie et vie, Piromaly & Battenberg agents, Ch. Boulac, 9.
Union, Cie d'assur. (vie), Banque Française d'Egypte agents, Ch. Chérifein, 7.
Union (pharmacie L'), Néguib Khouzam prop., Ch. el-Faggalah.
Union (pharmacie Co-Opérative), César Arab prop., Ch. Fakhri pacha (Mousky), TÉLÉPH. 716.
Union des Agriculteurs d'Egypte, r. Cheikh Aboul-Sebaa, 23 (voir page 434).

L'ANNUAIRE MÉDICAL ÉGYPTIEN 1912
paraissant au commencement de l'année
contient **tout** ce qui peut intéresser les médecins

Union Assurance Society Ltd (Fire & Life), Mosseri & Co agents, Ch. Cheikh Aboul-Sebaa, 23, TÉLÉPH. 1166, B.P. 875.

Union Continentale, Cie d'assur. sur valeurs, etc., Union Industrielle & Commerciale d'Egypte agents, Ch. Chawarby pacha, 2, TÉLÉPH. 1417, B.P. 34.

Union Corporation of Egypt, Ltd, Ch. Manakh, 23 (voir page 344).

Union-Export-Gesellschaft m. b. H, maison de commission, Ch. Azbak, 4, TÉLÉPH. 3176, B.P. 1287.

Union Générale Arménienne de Bienfaisance, Ch. Nubar pacha, 10, TÉLÉPH. 2714 (voir page 405)

Union Industrielle et Commerciale d'Egypte, Ch. Chawarby pacha, 2, TÉLÉPH. 1417, B.P. 34 (voir page 387).

Union Paper, papier à cigarettes, Hadjès & Co agents, r. Darb Saada (Mansour pacha), TÉLÉPH. 2546, B.P. 1150.

Union Péloponésienne du Caire, Ch. el-Maghraby, 35 (voir page 406).

Union et Phénix Espagnol (L'), Cie d'assur. (vie, incendie et accidents), Rieti & Co agents, Hamzaoui, 7.

Union Sportive du Caire, Ch. Cheikh Aboul Sebaa, 10.

Unione Sportiva Internazionale, TÉLÉPH. 2177, B.P. 550 (voir page 426).

Unione Tipografica Editrice Torinese, G. Sisto, Haret el-Mach-Hadi, 4.

United London & Scottish Insurance Co. Ltd, Albert de Toledo agent, Ch. Cheikh Aboul Sebaa, 10, TÉLÉPH. 1372, B.P. 372.

Univers, Cie. d'assur. maritime, Società Coloniale Italiana agents, Ch. el-Khalig, 14, imm. Galetti (Mousky).

Universelle (pharmacie), Raphaël Cesana prop., Zeïtoun.

Université Egyptienne, Ch. Kasr el-Aïni, ancien palais Khaïri pacha, TÉLÉPH. 547 (voir page 406).

Upper Egypt Artesian Boring Co., A. Weber & Co., Ch. Cheikh Aboul-Sebaa, 27, TÉLÉPH. 1955, B.P. 1025.

Upper Egypt Hotels Co., Ch. Kasr el-Nil, 19, (voir page 388).

Upper Egypt Irrigation Co. (Soc. Anon.), Ch. Bank el-Watani, 2, TÉLÉPH. 2998, B.P. 1200, (voir page 388).

Upper Rhine Insurance Co. Ltd, Setton Friedmann & Co agents, Hoche-Issa.

Upson, Arthur F., supt. Nile Mission Press, rd.-pt. Aboul Ela (Boulac), TÉLÉPH. 717, dom. beit Ghatas, Zeïtoun.

Urbaine (L'), Cie. d'assur., Charles Cumbo agent, r. Faggalah, 1, TÉLÉPH. 1444, B.P. 960.

Urbanis, Giuseppe V, entrepreneur, bu-technique et d'architecture, Midan Azhar, 3, TÉLÉPH. 943, B.P. 285.

Urbanis, Silvio, comptable de la maison Giuseppe V. Urbanis.

Urdile, Félix, timbres-poste pour collections, B.P. 1173.

Urquart, A., entrepreneur, Ch. el-Borsa, 5, TÉLÉPH. 2379, B.P. 253, dom. Matarieh, TÉLÉPH. 18 Zeitoun.

Urquhart, Géo., entrepreneur, Ch. Choubrah, 32.

Urwand, H., imprimeur et lithographe, Choubrah, derrière l'hôpital Voronoff, TÉLÉPH. 1571.

Usigli, Dario, c/o André Bircher, B.P. 646.

Usigli, V., agent transitaire, B.P. 646.

Usmiani, J., c/o Banque Ottomane.

Uziel, Jacques, mécanicien, galvanoplastie et fonderie, Ch. Elfi bey.

V

Vaast, J., ingénieur des arts et manufactures, attaché à la Menzaleh Canal & Navigation Co., dom. Ch. Chérifein, 6.

Vaast, P., ingénieur, expert au Trib. mixte de 1re inst.

Vacas, E. & M., fabr. de loucoums, sirops, Bazar Mourour, TÉLÉPH. 1858.

Vacuum Oil Co., Ch. Kasr el-Nil, 19, TÉLÉPH. 3067, 3066 et 2092, B.P. 721.

Vafeas, Ange E., prop. de l'épicerie *Universelle*, Ch. Koubri Kasr el-Nil, 64.

Vafeas, Dimitri, prop. du bar *El-Falaki*, Midan el-Azhar.

Vafiadis, Arist., graveur et mécanicien, Ch. el-Dawawine, 32.

Vafiadis, Théodore, de la maison Th. Vafiadis & Co., Ch. Kasr el-Nil, 19.

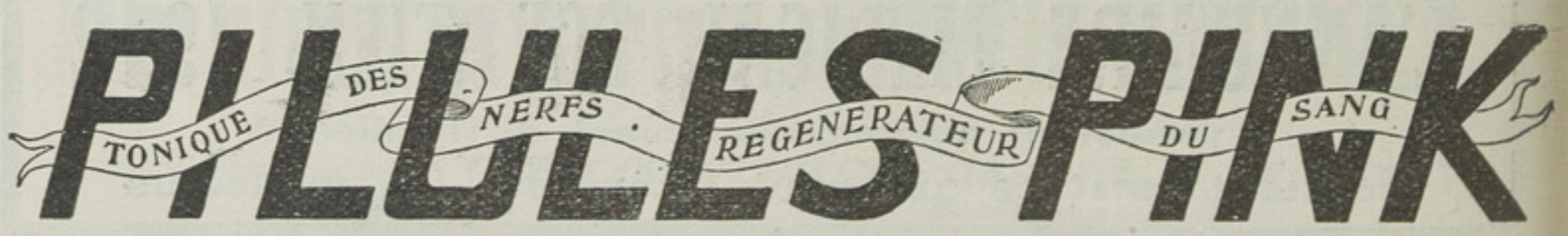

Vafiadis, Theodoro & Co., fabr. cigarettes, Ch. Soliman pacha, 5, TÉLÉPH. 113, B.P. 271.
Vaillant bey, A., inspecteur, Min. des Fin., palais Omar pacha.
Vaillant, J., émargeur, Caisse de la Dette.
Vais, A., serv. Portefeuille, Deutsche Orientbank.
Vais, Vita, bonneterie, chemiserie et quincaillerie, Ch Hammam el-Talaat.
Vajda, Dr Nicolas, dentiste, r. el-Bawaky.
Vakas, E. G., restaurant, Bazar Mourour.
Vakalis, V., distillerie, Haret el-Ocely.
Vakis, Antoine J., café, Ch. Koubri Kasr el-Nil, 41.
Val de Travers Asphalte Paving Co. Ltd, Ch. Tewfik, 9, TÉLÉPH. 1659.
Valadji, Mme Esther, sage-femme, inspectrice de la Société Protectrice de l'Enfance, Ch. Mohamed Aly, TÉLÉPH. 1740.
Valaskaki, Spiro, directeur du *Walk-Over Shoe Store*, dom. Ch. Zaki, 2 (Tewfikieh).
Valensin, David, ingénieur-architecte, expert agréé au Trib. mixte, Boulac.
Valensin, Dr Guelfo, médecin, pl. de l'Opéra, 5, TÉLÉPH. 660.
Valensin, serv. comptabilité, Deutsche Orientbank, agence du Mousky.
Valensin, Gustave, serv. du change, Anglo-Egyptian Bank.
Valentini, Ant., vice-consul de France.
Valentino, Umberto, prof. de piano et d'harmonium, Boulac, imm. Moustafa Ismaïl, TÉLÉPH. dom.
Valiadis, P., & Co., prop. du restaurant l'*Etoile*, Ch. Bab Bahari.
Vallet, Jean, avocat, cabinet Brouard.
Vallois, Paul (✿ A) manager, Walker & Meimarachi Ltd, dom. Ch. Cheikh Aboul Sebaa, 14, B.P. 140.
Valsamidis, Athanase J., nég.-com., huiles de coco, graisses aliment., margarine et beurre naturel, Grand Bazar, 47 et 49, TÉLÉPH. 545, B.P. 66, dom. Choubrah.
Valsamis, Dr Emmanuel, médecin, Ch. Abbas, 115, TÉLÉPH. 1088.
Valzania, Eugenio, architecte, Min. des Trav. Publics, boul. Abbas, 79 (Tewfikieh), TÉLÉPH. 1561.
Valzania, Giovanni, ingénieur, attaché à l'entreprise G. Garozzo figli, r. Abbas.
Vamvacéros N., horloger, Ch. el-Bostane.
Van Bellingen, François, chef-comptable, Soc. des Trav. publics du Caire.
Van Costen, Lucien, publiciste.
Van Dyck, E., professeur à l'école normale Khéd.
Van den Eynde, Charles, prop. de l'*Agence Automobiles Charles*, Ch. el-Haouiati (Bab el-Louk), dom. Ch. Chérifein, 7.
Van der Hecht, ingénieur en chef, serv. technique, Soc. des Tramways, dom. Zeïtoun, TÉLÉPH. 6.
Van de Paweth Luc, Rev. P., O. F. M., président, vicaire paroissial de l'église de la Vierge du Carmel, Boulac.
Vansittart, R. G., 2me secrétaire de l'agence et consulat général de Grande-Bretagne, dom. av. de la Bourse (Savoy Chambers).
Vantchi, Michel, prop. de la Pharmacie *Européenne*, boul. Abdel-Aziz, 33, TÉLÉPH. 1312.
Vardi, E., photographe, Mousky.
Varitimos, Stamatios, épicier, r. el-Borsa.
Vartabédian, Serop, mécanicien, dom. Ch. Abdine, 69.
Vartanian, A. S., cigarettes et café moka, Ch. Koubri Kasr el-Nil, 63.
Vartanian, R. P. Mampré, curé, cathédrale arménienne-orthodoxe Sainte-Marie.
Vartholoméou, N., bar, Ch. el-Zaher, 66,
Vartymos, S., & Co., prop. du café et bar *Galossos*, Ch. Morgane (Ataba Khadra).
Varvias, Nicolas, prof. de musique, école des Frères, Mousky.
Varvounis & Comninos, distillerie, Ch. Kabouet el-Zina, 3.
Vascotto, Joseph, chef de bureau, serv. de la Statistique, Min. des Fin.
Vaskone, Joseph, prop. de la brasserie *Apollo*, Ch. Bab Bahari.
Vassalo, C., chef de service à Boulac de l'Egyptian Bonded Warehouses Co. Ltd.
Vassalo, Mlle E., prop. de la pension *Florence*, Ch. Soliman pacha, 13.
Vassallo, Emilio, dom. Ch. Chérif, 2.

ANIODOL LE PLUS PUISSANT ANTISEPTIQUE
ni caustique, ni toxique, ne tachant pas.
POUR TOUS USAGES : SOINS DES YEUX. HYGIÈNE DE LA FEMME, ETC.

Vassallo, F., commis, comptabilité, Crédit Foncier.
Vassallo, François, ferronnerie-quincaillerie et articles de ménage, r. el-Bawaki, TÉLÉPH. 665, B.P. 453.
Vassalo, P., ingénieur, Haret Zogheb, B.P. 65.
Vassiadis, Antoine G., directeur de la maison Drossos & Company, dom. Boulac, imm. Haralambidis.
Vassilachi, Alexandre, chez Lipton Ltd.
Vassilakis, N.C., distillerie et comestibles, Ch. Bein el-Sourein.
Vassilaros, D. G., nég. en charbons et bois, Ch. Torguemane, 6, B.P. 1.99.
Vassilaros, Dr Elie G., médecin, Ch. Bab el-Charki, TÉLÉPH. 2705.
Vassilas, A., gérant de la pharmacie Al-Lataïf.
Vassillas, Mlle A., photographe, de la maison Vassilas Sœurs, Ch. Mohamed Aly, Dar Al-Moayad.
Vassilas Sœurs, directrices-prop. de la *Revue des ouvrages de dames* (français-arabe) et de la revue *Yeoyeniaki Derpsis* (grecque), r. Mohamed Aly, 104, Dar el-Moayad.
Vassili, Antoine & Assaad, nég. en bois de construction, r. Yacoub (Nasrieh), TÉLÉPH. 2127, B.P. 1181.
Vassiliadis, A. & D. Xantos, prop de la distillerie de la *Gare*, Ch. el-Fagallah, 9.
Vassiliadis, Elia V., prop. du café et épicerie *Rodah*, Ch. Kasr-el-Aïni.
Vassiliadis frères, café, Ch. Boulac, 31.
Vassiliou, A. D., coiffeur, salon *Ariston*, Ch. Wagh el-Berka.
Vassiliou, A. N., cigarettes, Ch. el-Mahdi.
Vassilopoulo, Jean, avocat, Ch. Boulac, dom. Ch. Zaki, 3.
Vassura, Vincenzo, encaisseur, Cie du Gaz.
Vathy, Dr Evangeline, dentiste, Ch. Cheikh Aboul Sebaa, 10.
Vaughan bey, Kaim. E. J. F., secrétaire privé adjoint de S.E. le Sirdar.
Vavacoukis, Themistocle, avocat, cabinet E. Pezzi.
Vavakoukis, A. Z., directeur du Journal hellène *Kaïron*, Ch. el-Manakh, 20.
Vayssié, G., publiciste, directeur de l'Agence Télégraphique Havas
Vazzana, G., coiffeur, *Salon d'Europe*, Ch. Abdine, 16.
Vecchi, François, expéditionnaire au trib. mixte.
Veerkt, directeur du *Semiramis Hotel*.
Vegnios Frères, cuirs et peaux, fournitures pour cordonniers, Ch. Bein el-Nahdein.
Vegnopoulo & Co., appareils d'éclairage, Ch. el-Maghrabi, 1, dom. Ch. el-Mahdi.
Veillon, Adrien, gérant de la maison Stern frères G.m.b.H., dom. Ch. Zaky, 6, TÉLÉPH. 1472.
Veitl, Josef Hans, fondé de pouvoirs de la maison Rudolf Kirchmayer & Co., Ch. Nubar pacha, 16.
Vella, R. P. Giuseppe, coadjuteur pour la Colonie maltaise au culte catholique latin.
Veloudakis, Chr., & Co., café, Haret el-Ocely.
Veloudakis & N. Hadjakis, prop. du restaurant du *Nil*, Ch. Elfi bey, 5, TÉLÉPH. 2484.
Venetis, Georges, prop. de la boulangerie *Daher*, Midan Zaher.
Venetzanos, Antoine, fabr. de meubles, Ch. Kantaret el-Dekka, dom. Ch. Kantara el-Ghédida (Khoronfiche), TÉLÉPH. 2478.
Venieris, J., menuisier-ébéniste, Ch. el-Istinaf (Gameh el-Banat).
Venios, Georges, coiffeur, salon *Ios*, Ch. Kamel, 3.
Vénizélos D., mines et métallurgie, Ch. Kasr-el-Nil, 23 TÉLÉPH. 2291
Ventourakis, Nicolas, bijoutier et horloger, Bazar Mourour.
Ventura, A., c/o Banque Imp. Ottomane.
Ventura Frères & Co., bijoutiers, nég. en pierres précieuses, Haret el-Soufi, 6.
Ventura, Giacomo, marbrier, r. Kasr el-Aïni.
Ventura, I. G., & Co., nég.-com., agents d'assur., Ch. Dessouki, TÉLÉPH. 406, B.P. 827.
Ventura, Joseph D., & Co., nég-com., Ch. Bein el-Sourein, 30, TÉLÉPH. 2437, B.P. 807.
Ventura Mauro, marbres, Ch. Mohamed Aly.

UN VERRE A BORDEAUX DE
CARABANA purge, aseptise
et maintient en santé.

Ventura, S., bonneterie et chemiserie, r. Neuve.
Ventura, Théodore, c/o Tramways du Caire, dom. Ch. Raboud, 7 (Boulac).
Ventura, T. di E. & Co., nég.-com., rd.-pt. Mousky, 22.
Ventura, V., expéditionnaire au trib. mixte.
Verdet, Jean, commis, Cie du Gaz.
Verenikis, D., consul de Grèce.
Vergara, Fortunato, dom. Ch. Koubri Kasr el-Nil, 13.
Vergara, F. & E. Baudrocco, Ch. Zervudachi, 8, TÉLÉPH. 2383.
Vergis & Laffont, Mmes, prop. de la pension *Française*, Ch. Chérif, 5.
Vergopoulos, Kyriazi, fabr. de cigarettes, papeterie et nég. en cigares et cigarettes, r. Mousky, B.P. 286.
Verlingue, Mme J., prof. de français, piano et travail manuel, Ch. Mourad, imm. Kassab, (Daher).
Verner, O.W., inspecteur des Tribunaux, Min. de la Justice.
Vernon Jarvis, Bimb. H. (✪ A), inspecteur de Police, Gouvernorat, dom. Ch. Doubreh, 1.
Veronesi, A., Ch. Doubreh, 6.
Verpa, Attilio, ingénieur agronome, Ch. Makar bey (Fagallah), B.P. 1341.
Verpa, A., & H. Ungricht, ingénieurs-agronomes, r. Makar bey (Faggalah), B.P. 1341.
Verrucci, Ernesto, architecte, Ch. Abdel-Daïem, 12.
Verschoyle, B., ingénieur en chef des voies et travaux aux Chemins de fer.
Veruzzo, Elie, débit de vins et liqueurs, Bab el-Louk.
Vescia, Adolphe, chez Michel Vescia & Co.
Vescia, François M., comptable chez Michel Vescia & Co.
Vescia, Michel, & Co., couleurs et vernis, ferronnerie, quincaillerie, outillages pour usines, Ch. el-Bawaki, TÉLÉPH. 1793, B.P. 1186. Dépôt Ch. el-Noubi.
Vescia, Spiridione, directeur de la maison F. Galetti e Figli, Ch. el-Khalig.
Vezey, C. E., assist. gen. manager, Thos, Cook & Son (Egypt), Ltd, dom. Dahabeah Herodotus, Guezira, TÉLÉPH. 2788.
Vianelli, Mlle, institutrice de l'école Italienne.
Vianny, P., expert comptable agréé près les Trib. mixtes, agent d'assur., Ch. Bab el-Bahri.
Vicchi, Ricciotti, expéditionnaire au trib. mixte.
Vicini, Alceste, émargeur, Caisse de la Dette.
Vicini, Alessandro, directeur de la Branche Affichage de la Société anon. égypt. de Publicité, dom. imm. Finzi, r. Aboul-Ela (Boulac), B.P. 39.
Vicini, Enea, au Banco di Roma, dom. Ch. Boulac.
Victoria (pharmacie), Khalil M. Akaoui prop., Ch. el-Kassed, 30, TÉLÉPH. 527.
Victoria de Berlin (La), Cie d'assur. (vie), succursale pour l'Egypte, F. Taen directeur, Ch. el-Manakh, 3, TÉLÉPH. 1413, B.P. 1098.
Victoria Soda Water Co., Spezzeropoulo frères, appareils pour eaux gazeuses, fabr. Ch. Abbas, 69, TÉLÉPH. 2427.
Vidal, Mme A., sage-femme, r. Aboul Ela, vis-à-vis la Cie du Gaz, TÉLÉPH. 3233.
Vidal, Abraham, employé chez Lazare Vidal.
Vidal, Lazare, mandataire légal, r. Mohamed Aly, 137, dom. Abbassieh.
Viel de, vins et liqueurs, angle Ch. Maghraby et Ch. Madabegh.
Vigano, Ing. Vittorio, entrepreneur, Ch. el-Faggalah, 13.
Vigneron, Alphonse, chancelier du consulat de Belgique, dom. Ch. el-Bostane.
Vignetta, Auguste, ingénieur sanitaire, Min. des Travaux Publics, av. de Choubra, imm. Garabedian.
Vignol, Ernest, fabr. de carrelages, matériaux de construction, av. du palais de Koubbeh (Heliopolis).
Vignon, Dr Edouard, rédacteur en chef du journal *Le Progrès*.
Vilantonopoulos, J., cordonnier, Ch. el-Maghrabi.
Viligiardi, Cav. Conrad, avocat, Midan Azbak, imm. Mattatia, TÉLÉPH. 253.
Villa Chatham, pension, Ch. el-Bostane, 32.

Mavrodaphne Hamburger & Co
PATRAS-Grèce. Maison fondée en 1846.

Villa Elise, Mme Elise Caneri prop., Ch. Guinenah el-Mossalas, 6.
Villa Melitta, établ. d'horticulture, Hélouan-les-Bains, magasins Ch. el-Manakh, Ch. Kasr el-Nil, 6 et kiosque à Hélouan, TÉLÉPH. 1746 et 123 Hélouan.
Villa Victoria (hôtel), A. Rocheman & Co prop., r. Chawarbi pacha, 8, TÉLÉPH. 207.
Villaret, F., directeur de l'American Cosmograph, Ch. Emad el-Dine.
Villforth, Gust. A., prop. de la Pension et Villa *Nationale*, Ch. Kasr el-Nil, 26 et Ch. Chawarby pacha, 4 et 5, TÉLÉPH. 2200.
Villovic, M. J. de A. & Co., nég.-com., poste restante.
Vincent, Mme, masseuse, Marwil House Pension, 5, Calcutta Bldgs.
Vinçon, Albert, directeur de l'Assicurazioni Generali di Trieste (incendie), agent du *Didot Bottin*, Ch. Zervudachi, 12, B.P. 577, dom. Ch. Chérif, 2.
Vinsenssy-Williams, Mme de, dom. Ch. Cheikh Hamza, 29.
Virini, Lucas, coiffeur, *New Royal Salon*, Ch. Wagh el-Berka.
Virini, N., coiffeur, salon *Central*, Ch. Souk el-Khodar.
Vita, Mme, pension, Ch. el-Manakh, 1.
Vita, Israel, encaisseur, Ed. Suarès & Co.
Vita, Riccardo, fondé de pouvoirs de la maison S. di M. Riso, dom. r. Zaki, 5.
Vita & Abdel-Waheb, bijoutiers, Sagha.
Vitale, Flli, vins et liqueurs, Ch. el-Torbah, 43 et Ch. el-Bostane, 22.
Vitali, Edoardo, avocat, Haret Zogheb, 2, TÉLÉPH. 1334.
Vitali, Guido, prof. d'Italien aux écoles italiennes, dom. Aboul Ela.
Vitali, Pietro, entrepreneur, boul. Clot-bey, 66.
Vitalis, T., c/o Banque Imp. Ottomane.
Viterbo, Alexandre, associé de la maison Raffael Viterbo & Co., r. Neuve.
Viterbo, Raffael, associé de la maison Raffael Viterbo & Co., dom. r. Abbas, 107.
Viterbo, Raffael & Co., nég.-com., agents d'assur., r. Neuve, imm. Moh. Madkour, TÉLÉPH. 953, B.P. 307.
Vitrolle, N. de, consul suppléant de France.
Vittori, Paul, expéditionnaire au tribunal mixte.
Vivante, D. S., & Co., nég. en manufactures, Haret el-Chichini, B.P. 187.
Vivante frères, nég.-com., machines à écrire, coffre-forts, eaux minérales, Ch. Kasr el-Nil, 52, TÉLÉPH. 241, B.P. 614.
Vlacas, Nicolas, dom. Midan Abdine, 9.
Vlacho, Dr C., médecin, Square Halim, imm. Hammam.
Vlachos, A. B., coiffeur, *Continental Saloon*, Haret el-Soufi, 4.
Vlahos, Yanni K., prop. du café et bar *Mahroussa*, Ch. Abdine, 9.
Vlandi, Nicolas, épicier et nég. en farines, Ancien Bazar.
Vlando, J., & N. Christodoulo, prop. du grand restaurant et bar *Constitution*, Ch. el-Guinenah.
Vlatas, Marcel, comptable chez Emm. Joannidès & Co.
Vloten, Th. F. van, nég.-com., agent de navigation et d'assur., Ch. el-Maghrabi, 3, TÉLÉPH. 2702, B.P. 461.
Voclès, Jean P., prop. du *New Khedivial Hotel*, TÉLÉPH. 1572, B.P. 139, dom. à l'hôtel.
Vocos, Themistocles, nég.-com., Jardin Rossetti, B.P. 1080, dom. r. Naoum, 5 (Choubrah).
Vodolas, S., & Co., nég.-com., Ch. Abdine, 19.
Vogel, G., associé de la maison Th. F. Van Vloten, Ch. el-Maghrabi, 3, TÉLÉPH. 2702, B.P. 461.
Voight, Mme Hélène, couturière, Ch. el-Noubi (Jardin Rossetti).
Voïlas, Dr Naoum P., oculiste, Ch. el-Bosta, 9.
Voïnis, Alexandre, cordonnier, Ch. Koubri Kasr el-Nil, 7.
Volkenborn, Hermann, attaché à la Gasmotoren-Fabrik Deutz, TÉLÉPH. 2920, B.P. 878.
Volterra, Achille C., nég.-com., Ch. Gameh el-Banat, TÉLÉPH. 904, B.P. 939.
Volterra, Ag. S., nég.-com., Hammam el-Talat.
Volterra Bodega, C. Volterra prop., Midan el-Khazendar.

THE NEUCHATEL ASPHALTE Co. Ltd., LONDON.
Sole Concessionnaires of the asphalt mines of the Val de Travers and Proprietors of the asphalte mines of Scafa.
Contractors to Public Works Departments and Municipalities in all parts of the world. For asphalt work in any part of Egypt or the Sudan, or for the supply of materials. Apply to THE MANAGER, Sahel el Ghelal, Cairo, or Karmous, Alexandria.
SPECIAL NOTICE. For the protection of users all Val de Travers asphalte mastic cakes will bear the inscription **"VAL DE TRAVERS ETAT"** without which none is genuine.

Volterra, C., prop. du bar et restaurant d'*Alexandrie*, du *Volterra Bodega*, Ch. Wagh el-Birka et du bar du *Nil*, Ch. Kamel, TÉLÉPH. 2448.
Vondas, Dr S., médecin et masseur, Ch. Abdel-Hakk el-Sombâti, 3, TÉLÉPH. 208.
Vondas, Z., ingénieur, architecte, Ch. Abdel-Hakk el-Sombâti, 3.
Voronoff, Dr Georges, médecin, Square Halim, 2, TÉLÉPH. 832.
Vorrias, Panayotti N., & Co., Ch. el-Maghrabi, 5.
Vortouni, A., ingénieur, bureau technique, serv. municipalités et commissions locale, Min. de l'Intérieur.
Vosporos, journal grec, J. N. Coumenos, directeur admin., Jardin Rossetti.
Voulgarides, André, directeur des Boulangeries Réunies du Caire, Ch. el-Chaouzlia (Mousky), TÉLÉPH. 180.
Voulgaris, St. D., dom. Ch. Sandouk el-Dein.
Voultzoti, Ph. & Chr., prop de la boulangerie des *Pyramides*, Ch. Bein el-Sourein.
Voutiadis, O., serv. Comptab., Anglo-Egyptian Bank.
Voutyrakis, C., prop. de la Pharmacie de la *Bibl othèque Khédiviale*, Ch. Mohamed Aly, 98, TÉLÉPH. 567.
Voutyrakis, E., gérant de la *New London Pharmacy*.
Voutzadopoulos, Const. G., prop de la *New-Anglo-Egyptian Pharmacy*, Zeitoun, TÉLÉPH. Z. 74.
Voyageurs (hôtel des), C. Brès directeur, Ch. Nubar pacha, 5, TÉLÉPH. 1015.
Vraila, C., prop. de l'épicerie *Européenne*, Ch. Mehattet, Zeitoun, TÉLÉPH. Z. 3.
Vraila, M.& N., frères, prop. de l'épicerie *Européenne*, Ch. Soliman pacha, 15, TÉLÉPH. 1877, Ch. Dawawine, 69 et Ch. Bostane, TÉLÉPH. 898 et 840, B.P. 1270.
Vulcanite Ltd, H. B. Glasgow directeur, Ch. Galal pacha, 3, TÉLÉPH. 1722.
Vulgaris, D. Steliano, boucher, Nouveau Bazar.
Vutà, G., directeur des travaux, Bâtiments de l'Est, Min. des Travaux Publics.

W

Wace, E., Turf Club.
Wächter, Victor, relieur, Ch. Boulac, 9, dom. av. Boulac, imm. Chemla.
Wachtmeister, comte C.A., agent diplomatique et consul général de Suède, Ghezireh Gardens, TÉLÉPH. 2637.
Wacif, Louis, comptable aux Irrigations de la Haute-Egypte, Min. des Travaux publics.
Wade, E.B., inspecteur, Observatoire et Triangulation de précision, serv. de l'Arpentage.
Wadhoomal & Sons, antiquités et curiosités, Khan Khalil.
Wadid, Shenouda, chef du bureau du serv. médical aux Chemins de Fer.
Wadie, Tanious Ghosn eff., Youzb., pharmacien, Armée égypt.
Waegen, Herbert, serv. correspondance, Deutsche Orientbank.
Wadi el-Nil (pharmacie), Ahmed Zeki prop., Ch. Abdine, TÉLÉPH. 1469.
Wadie Lebnan eff., m. a., Corps médical, Armée égypt.
Wagan fils, carrossiers, Ch. el-Fawala.
Wahba Ibrahim, inspecteur, comptab. et contrôle, Chemins de fer.
Wahba Mina eff., chef commis, Bâtiments du Sud, Min.des Travaux Publics, dom. Faggalah.
Wahba Thomas, tailleur, Ch. el-Roueï.
Wahba Youssef, employé chez Clément Misrahi.
Wahbé, Jacques, attaché à la National Insur. Co. of Egypt.
Wahby Chehata bey, chef de bureau, Hygiène Publique, Ch. Abbas.
Wahby Sélim bey, rentier, Ch. Nubar pacha, 11.
Wahib Doss, avocat, Ch. Abdel-Aziz, 35.
Waisel, E., secrétaire de la Société Ahawat Sion, B.P. 1011.
Waisel, Haïm, fabr. de boîtes en carton, Darb el-Barabra.
Waiss bey, Arthur, chef de la comptabilité générale, Crédit Foncier, dom. Ch. Kasr el-Nil, 50.

IODONE ROBIN
Gouttes au Peptonate d'iode contre :
Artério-Sclérose, Asthme, Syphilis, Rhumatismes
Vente en Gros : 13, rue de Poissy, PARIS

Waïss, René, comptab. du Crédit Foncier.
Wakayeh el-Masria (Journal Officiel), Boulac.
Wakfs (Adm. des), Ch. Gameh Charkass, 20, TÉLÉPH. 238, 1re section Ch. el-Ghouri, 2me section Ch. Mohamed Aly, 150, TÉLÉPH. bureau central 238 et 338 (voir page 285).
Wakfs Khédiviaux privés, à la Daïra Khassa, Palais d'Abdine (voir page 179).
Wakid, I. & Sons, draperies, Midan el-Faskieh.
Wakim, Gabriel B., machines agricoles et industr., Ch. Abbas, 131, B.P. 1475.
Wakker, Henri.
Walker, Mme Georges, Ch. Chérif, 5.
Walker, John, avocat, Ch. el-Maghraby, 29, dom. av. de la Basilique, 41, maison Dagmar (Héliopolis).
Walker, Miss L. B., directress of Fowler Orphanage, American Mission.
Walker, Philippe, machines à écrire, Ch. el-Miligui.
Walker & Meimarachi Ltd, nouveautés, mercerie, lingerie, bonneterie, ameublements, Ch. Bawaki, argenterie, meubles, verrerie, articles de voyage, épicerie et vins, Ch. Kasr el-Nil, 50, TÉLÉPH. 1168, 1169 et Héliopolis 177, B.P. 1068, (voir page 388).
Wallace, L.R., directeur des Travaux, 1er Cercle d'Irrigation.
Waller, Dr R. E., dentiste, r. du Télégraphe, 1.
Wallich, J. D., inspecteur général des Télégraphes aux Chemins de fer, dom. Guezira, maison Badaro, TÉLÉPH. 1424.
Walliram Brothers, prop. de *The Turkish Bazar*, antiquités, Khan-Khalil.
Wallis, L. W., directeur du Contentieux, Agricultural Bank, dom. Haret el-Daramalli (Kasr el-Nil).
Wallsteiner, W., couleurs et vernis, peintre, magasin Ch. Soliman pacha, 35, TÉLÉPH. 2704, atelier et dom. Ch. Matbaa el-Ahlia (Boulac), TÉLÉPH. 1176.
Walsh, F. F. P., secrétaire privé, Insp Gén. des Irrigations de la Basse-Egypte, Min. des Trav. Publics.
Walter, Emil, directeur du Deutscher Weinbauverein Sarona, dom. Koubbeh les Bains.
Walther, Mlle E., prof., école allemande.
Walton, F. N., sous-directeur, Anglo-Egyptian Bank.
Walton, W.E., directeur-adjoint de Walker & Meimarachi Ltd, dom. r. Cheops, Héliopolis.
Wanis, Dr Elias, dentiste, Ch Momtaz, 2.
Wanke, W. C., de la maison W. Wanke & Co., dom. Ch. Kasr el-Nil.
Wanke, W., & Co., *The Nile Valley Electric Co.*, bureau technique d'électricité, Ch. el-Manakh, 27, TÉLÉPH. 783, B.P. 1471.
Ward, Nicolas, & Co., fournitures pour cordonniers, Ch. Gameh el-Banat.
Warda, Khalil eff., sous-chef de bureau, Parquet de la Cour d'appel ind.
Wardan Estate Co., c/o National Bank of Egypt (voir page 356).
Wargôns Aktiebolag, dépôt de papier, TÉLÉPH. 1775, B.P. 822.
Wariale, Albert, expédit. au trib. mixte.
Warner, Alfred H., manager, Callenders Egyptian Damp Poof Co., dom. Ch. Abbas, 121, imm. Garozzo.
Warnock, Dr John, prof. de psychiatrie école de Médecine et de Pharmacie, directeur de l'hospice des Aliénés, Abbassieh.
Warrache, G., commis, bureau des poursuites, Crédit Foncier, dom. r. Sabri, 6.
Warrache, Habib, sous-chef, bureau de traduction et de vérification, Crédit Foncier, dom. Ch. Sabri, 6.
Warshafsky, A., tailleur, boul. Abdine.
Wasfi, Ahmed eff., ingénieur de la Daïra Khassa Khédiviale.
Wasfi, Mahmoud eff., commis, bureau arabe, Min. des Affaires Etrangères.
Wassef Barsoum, bijoutier, Nahassine.
Wassef Farag, nouveautés, manufactures, tapis et mercerie, boul. Clot-bey.
Watan (journal), Guindi Ibrahim rédacteur prop., Ch. el-Fagallah, 31, TÉLÉPH. 1021.
Waterlow Bros & Layton Ltd, imprimeurs, Ch. Madabegh, 35, TÉLÉPH. 1257, B.P. 1330.

ALLEN, ALDERSON & Co Limited
Importers of Machinery (See pages 6 and 7).

Waterlow, James, agent des *Remington Typewriters*, papeterie, imprimerie, calculateurs, Ch. Kasr el-Nil, 52, TÉLÉPH. 2273, B.P. 1312.

Wathelet, J. A., secrétaire-avocat du Conseiller Judicaire, Min. de la Justice, Pension Nationale.

Watkins, Miss J. G., directrice de The English Hospital and Victoria Nursing Home, Ch. el-Kassed.

Watson, D. D., Rev. Andrew, president of the theological Seminary, American Mission, r. el-Miligui, 4.

Watson pacha, Lewa, J. K., C.M.G., M.V.O., D.S.O., aide-de-camp de S.A. le Khédive, dom. Guezira TÉLÉPH. cabinet 1344, dom. 2536.

Watson, F.P., inspecteur des bâtiments du Sud, Min. des Trav. publ., dom. Davids' Building.

Watt, J. A. S., directeur de la maison Grant & Chinn, TÉLÉPH. 651, B.P. 429, dom. Ch. Gameh Charkass, imm. Waffa.

Watt, Dr Mme, dentiste, Ch. el-Cadi Fadel (Gameh Charkass).

Wauton, A.D.B., prof. à l'école secondaire Saïdieh.

Wazzan, Nessim, bijoutier et joaillier, Ch. el-Nahassine.

Webb, A.L., conseiller au Min. des Trav. Publics.

Webb, F. S., prof., école secondaire Tewfikieh.

Weber, A. & Co., *Upper Egypt Artesian Boring Co.*, Ch. Cheikh Aboul Sebaa, 27, TÉLÉPH. 1955, dom. 2683, B.P. 1025.

Weber, Mlle C., (succr ce Mme Christine Livadas), robes et manteaux, r. Manakh, 37.

Weber, Pierre, serv. comptabilité, Deutsche Orientbank (agence du Mouski).

Weedon, O., inspecteur au Ministère des Finances.

Wegener, W., secrétaire à l'Agence Diplomat. et Consulat général d'Allemagne, dom. Zeïtoun.

Wehner, Carl, nég.-com., Ch. Mousky, 32, TÉLÉPH. 1114, dom. Zeïtoun TÉLÉPH. 43.

Wehrli, E., Fils, pension, Ch. Djellal.

Weinberg, Carl, secrétaire de la *Victoria de Berlin*, Ch. el-Manakh, 3, TÉLÉPH. 1413, B.P. 1098.

Weinblatt, J., photographe, Ch. Mouski.

Weinkrantz Alfred E., directeur de la Friedrich Wilhelm, Ch. Kasr el-Nil, 19, TÉLÉPH. 1359, B.P. 922.

Weinrich, K., & Co., coiffeurs et parfumeurs, Ch. Kasr el-Nil, 44, TÉLÉPH. 2650, dom. Ch. el-Falaky.

Weinstein A. B., chef de la correspondance au Télégraphe.

Weinstein, Emmanuel & ses fils, minotiers, nég. en farines et com., Ch. Kasr el-Nil, 50, TÉLÉPH. 1364, B.P. 900.

Weinstein, Isidore, marchand-tailleur, boul. Abdine.

Weinstein, Jacques, associé de la maison Weinstein, Schmerling & Co., dom. Darb el-Guinénah, B.P. 622.

Weinstein, Joseph L., comptable, B.P. 1115.

Weinstein, Schmerling & Co., banquiers, Ch. Mousky, 6, B.P. 622.

Weiser, Félix, avocat, Ch. Chérif, 2. TÉLÉPH. 1401, dom. National Residence.

Weiser, Gaston, prop. de la *Weiser's Pharmacy*, TÉLÉPH. 1724, dom. r. Emad el-Dine.

Weiser's Pharmacy, Gaston Weiser prop., av. Boulac, 12, TÉLÉPH. 1724.

Weiss, Maurice, concierge, Eden Palace Hotel.

Weissmann, Alois von, ingénieur électricien, chef du bureau technique de la Siemens Schuckert, Ch. el-Maghraby, David's Bldg. TÉLÉPH. 811, B.P. 855, dom. Zeïtoun.

Weldon, L. B., inspecteur en chef, inspection topographique, serv. de l'Arpentage.

Wellburn, F., aide-prof. civil, école Militaire, Abbassieh.

Wells, John, ingénieur consultatif, Ch. Cheikh Aboul Sebaa, 14, TÉLÉPH. 2042.

Wells, Sidney H., directeur général de l'Adm. de l'Enseignement Agricole, Industriel et Commercial, Zeïtoun & Turf Club.

Wellesley, Bimb. R. A., inspecteur, Min. de l'Intérieur.

WAYGOOD LIFTS

Agents: **ALLEN, ALDERSON & Co., Ltd., Alexandria**

For Hotels, Hospitals and Public and Private Buildings.

Wellunscheg, Emile Charles, conseiller de chancellerie à l'Agence Diplomatique et Consulat général d'Autriche-Hongrie.
Wenger, Eugène, administrateur-délégué de l'Eastern Omnium Trust, Ltd.
Wenger, E. E., agent de change, r. Madabegh, 42, TÉLÉPH. 754, bourse 1483, B.P. 894.
Wenger, Hermann, directeur du Savoy Hotel, Ch. Kasr el-Nil.
Wenzel, Hermann, dom. Boulac, imm. Finzi, 2.
Wermer, Dr I., médecin, r. Emad el-Dine (Boulac), TÉLÉPH. 2756.
Werner, R., associé de la maison Kortenhaus & Hammerstein, r. Mousky, imm. Wakfs.
Werther, Arno, gérant de la Soc. Fruitière & Forestière d'Egypte.
Werther, Arno & Co., Ch. Zervudachi, 12.
Werther, Arno Export, agent d'exportation et transitaire, Ch. Emad el-Dine, 2, TÉLÉPH. 2352 et 2128, B.P. 715, dom. Zeïtoun TÉLÉPH. 86.
Werther, Hans, attaché à la maison Arno Werther Export, B.P. 1297.
West, Walter, directeur de la maison Waterlow Bros & Layton Ltd, Ch. Madabegh, 33, TÉLÉPH. 1257.
West of England Woolen Warehouse Co., M. Freimann & Co., Ch. Boulac, B.P. 15.
Western, H., dom. Guezireh, TÉLÉPH. 2669.
Western, Miss M. G., Church Missionnary Society, Ch. Mohamed Aly, 92.
Western Assurance Co., Fix & David agents, Ch. Bosta, 3, TÉLÉPH. 865, B.P. 512.
Westner, A., & Co., cannes, tourneurs, Ch. Kamel, imm. Shepheard's.
Westropp, Capt. R. G., directeur, Agricultural Bank, dom. Guezira, TÉLÉPH. 2210.
Wettestein, H., vins et liqueurs, Ch. el-Torguemane, 7, B.P. 82.
Weyrer, J., chef du serv. des Positions, Deutsche Orientbank.
Whigham, G.H., *A.M.I.C.E.*, dom. Ch. Cheikh Hamza (Soliman pacha), TÉLÉPH. 2359, B.P. 1261.
Whitehead, Morris & Co. (Egypt), Ltd, imprimeurs, Ch. el-Madabegh, 18, TÉLÉPH. 1408, B.P. 978.
Whiteman, F. E., contractor, Meadi.
Whyte, Miss, nursing sister, Kasr el-Aïny Hospital.
Widdows, E. C., secrétaire de la Cie d'assur. *The Gresham*.
Wiener, Auguste, c/o Mortgage Co. of Egypt, Ltd.
Wierdels, C. B. J. A., juge, Trib. mixte de 1re inst., dom. Ch. Madabegh, 18.
Wiesendanger, Alf., exportation d'articles égypt. et soudanais, Ch. Soliman pacha, 25, TÉLÉPH. 1552, vieux-Caire 2833, B.P. 914.
Wild, Auguste, directeur général des George Nungovich Egyptian Hotels Co.
Wild, R. V., inspecteur, Min. des Fin.
Wildt, Dr Hermann, médecin en chef de l'hôpital Victoria des Diaconesses, Jardin Rossetti, imm. Parvis, B.P. 500.
Wilkens, prof., école Allemande.
Wilkinson, W. C., ingénieur-mécanicien, Delta Barrage, Min. des Trav. publics.
Wilkinson, W. H., ingénieur mécanicien, Delta Barrage, Min. Trav. publ.
Willaert, chef du serv. des Domaines, C.E.R. & Heliopolis Oases Co.
Willcooks, F. C., entomologiste à la Soc. Khéd. d'Agriculture.
Willcocks, Sir William K.C.M.G., ingénieur-conseil, président de l'Anglo-Egyptian Land Allotment Co., dom. Guezira, TÉLÉPH. 2210.
Willer, Emile, directeur de la Soc. d'Exportation Hongroise Levantine, Ch. Mousky, 32, TÉLÉPH. 3264, B.P. 1040.
Willeroi, Antonin, sous-inspecteur du sous-lotissement aux Domaines de l'Etat.
Willert, A. von, serv. comptabilité, Deutsche Orientbank.
William, tailleur, Ch. Nubar pacha, 7.
Williams, A.H., chef-comptable chez Jules Liepmann & Co (succrs.), dom. Zeïtoun.
Williams, Bimb. A. J., serv. vétérinaire, Armée égypt.
Williams bey, Arthur O., directeur de la Poste locale, dom. Ch. Taher.
Williams, Charles, à la National Bank.
Williams, F., sous-chef, serv. Traction, aux Chemins de Fer.

CHOCOLAT MENIER
VENTE PAR JOUR 60,000 KILOS

Williams, Griffith, directeur des trav. adjoint, 1er Cercle d'Irrigation.
Williams, H. W. Vaughan, substitut, serv. du contentieux, Min. de l'Intérieur.
Williams, J.H., inspecteur des Trib. ind., Min. de la Justice.
Williams, P.G.S., inspecteur à l'Hygiène Publique.
Williams, Richard, estimateur, Douane.
Williams, Robert, F.R.I.B.A., architecte, imm. Davies Bryan.
Williams, T.B., prof. à l'école secondaire Saïdieh.
Williams, W. R., inspecteur général des Irrigations de la Basse-Egypte, Min. des Trav. Publics, maison Badaro, Guezira. TÉLÉPH. 1410.
Williamson, J. W., Ch. Zervudachi, 1, TÉLÉPH. 73, dom. Meadi 2.
Williaume, F. & Co., tapissiers-décorateurs, Ch. Koubri Kasr-el-Nil, 19, B.P. 1244.
Wills & Co. Ltd, Cold Stores, Ch. Abbas, 131 TÉLÉPH. 83.
Wilson, Bimb. H.S., serv. des Magasins, Armée égypt.
Wilson, Dr H. W., prof. de physiologie, école de Médecine, Min. de l'Instruction Publique, dom. Matarieh.
Wilson Hanna eff., commis, vérification des administrations, Min. des Fin.
Wilson, L. W.O., inspecteur, serv. de balayage et d'arrosage, Min. de l'Intérieur.
Windsor Pharmacy, K. Madi prop., Midan Ismaïlieh, 5, TÉLÉPH. 1372.
Wingate pacha, Sir F. Reginald, Ferik, K. C. B., K. C. M. G., D. S. O., L. O. I. M., Sirdar de l'Armée égypt. et Gouverneur Général du Soudan, dom. Guezireh.
Wingfield, G. L., inspecteur-adjoint, serv. des machines, Min. des Trav. Publics.
Winner, A., commis, serv. de Prêts, Crédit Foncier.
Winscott, F. H. chef-comptable, Vacuum Oil Co., dom. immeuble J. 7 (Heliopolis).
Winter, Claude, comptable des titres, National Bank.
Winterflood, F. C., directeur de The Egyptian Sanitary Engineering Co., Ch. el-Maghrabi, 29.
Wiseman, G., inspecteur d'armes à l'Armée égypt., Bristol Hotel (bureau des Ordonnances à Khartoum).
Wisnom, S. A., entrepreneur, Ch. Madabegh, 17, TÉLÉPH. 1660.
Wissa bey, Georges, dom. Ch. Tewfik, 17, TÉLÉPH. 765.
Wissa Wassef, avocat, Ch. Faggalah, 3, TÉLÉPH. 2944.
Wittingham bey, Miralaï, inspecteur du Nizam au Min. de l'Intérieur.
Wlandi, Nicola, nég.-com., ancien Bazar, (Mouski), TÉLÉPH. 636, B.P. 380.
Wlattas, Nicolas, prop. de la pâtisserie *Nationale*, Ch. el-Madabegh, 21.
Wohaïby, R. P. Ignace, supérieur de l'église maronite Paroissale St-Georges, Choubrah.
Wohlwend, Ludwig & Co., matériaux de construction métalliques, Ch. Sahel el-Guelal, B.P. 1380, TÉLÉPH. 2063, dom. Demerdache.
Wolfeld, Mme Gabriele, pension, Ch. Kasr el-Nil, imm. Sabbagh.
Wolff, Alexandre, rentier, Ch. el-Madabegh.
Wolf, Bercovitz, marchand-tailleur, Ch. el-Madabegh, 11.
Wolff, Charles Ernest, prof. de travaux d'art, école Polytechnique, mécanicien électricien expert au Trib. mixte, dom. Ch. el-Maghrabi, 21 et Turf Club.
Wolff, Mlle Gertrude, garde-malade, Jardin Ciccolani (Choubrah), imm. Salib bey, TÉLÉPH. 2989.
Wolff, Dr H. W., Ch. el-Madabegh, 33.
Wolff, Mlle Mabel, garde-malade, Jardin Ciccolani (Choubrah), imm. Salib bey, TÉLÉPH. 2989.
Wolffsohn, Martin, chez Orenstein & Koppel, Arthur Koppel Ltd.
Wolkowicz, Michel, nég.-com., Ch. Gameh el-Banat, 9, B.P. 1011.
Wolkowicz, Y. M., vins, Ch. Gameh el-Banat, 9, B.P. 1011.
Wolynski, Decio, directeur de l'Egyptian Private Detective Agency.
Woodhead, Edmond, chef de bureau chez Thos, Cook & Son (Egypt) Ltd, av. de Boulac, imm. Petikakis.

SUPERPHOSPHATE HELLENIQUE
Contenence 16/18% d'Acide phosphorique soluble dans l'eau et le Citrate.
SOCIÉTÉ TECHNIQUE: A. D. ZACHARIOU & Cie, Ingénieurs
ALEXANDRIE: Rue Nebi Danial, No 23. — Tél. 2669

Woodifield, Lieut.Col. A. H., chief ordnance officer, British Force in Egypt, villa Chatham, Ch. el-Bostane.
Woodley, Percy, directeur-adjoint des Magasins, Min. de l'Intérieur.
Woods, William, supt. of Press, Egypt. State Railways, B.P. 32 Fagallah.
Woolcombe Adams, Bimb. C. E. G., Artillerie, Armée égypt.
Woolcowitz, Alfred, à la National Bank.
World Marine Insur Co. Ltd, F.W. Cuming & Co directeurs, Ch. Kamel, 7.
Worms & Co., nég. en pétroles, Ch. el-Maghraby, 21, TÉLÉPH. 31, B.P. 228.
Wortabet, J., c/o Banque Imp. Ottomane, Heliopolis.
Wright, J., dom. Ch. Deïr el-Banat, 2.
Wright, Mrs, Ch Cheikh Aboul-Sebaa, 14.
Wuksich, Lazare, à la Banque d'Athènes.
Wylie, A. S., inspecteur, serv. Assainissement, Min. des Trav. publ., dom. Helouan.

X

Xantopoulos, Jean D., nég. en peaux brutes, Haret el-Toubgui, 2 (Abdine) TÉLÉPH. 879 et 684, B.P. 726.
Xantos, A., associé de la maison M. Katzanis, J. Apostolidis & A. Xantos.
Xantos, Démètre, nég.-com., Jardin Rossetti, imm. Parvis, dom. Mousky.
Xenakis, Aristotelis K., prop. de l'épicerie et bar *Icaris*, Ch. Deir el-Banat, 4.
Xenaki, G., frères, prop. de l'épicerie, confiserie et bar *Kantaret el-Dekka*, Ch. Kantaret el-Dekka, TÉLÉPH. 492.
Xenaki, Nicola G., épicier, Ch. Soliman pacha, 44.
Xenakis, Z.G., prop. de l'épicerie et bar *Tewfikieh*, Ch. Soliman pacha, 41 et Ch. Kantaret el-Dekka, 5, TÉLÉPH. 492.
Xenikoudis, J. & Co., cigarettes, Midan el-Khazindar.
Xenophon, Costi, courtier en marchandises, Ch. el-Manakh, 31, TÉLÉPH. 36, B.P. 765, dom. Ch. Chérif, 2.
Xenophon, Giovanni, cordonnier, Ch. Gameh el-Banat.
Xenophon, Xermes, caissier au Banco di Roma, Ch. Bein el-Sourein.
Xenos, Mme D., dentiste, Mouski, 32.
Xippas, C. A., directeur général de la Vacuum Oil Co., dom. Ch. Kasr el-Nil, 19, TÉLÉPH. 2092 et 3066, privé 2092, B.P. 721.
Xoual, Paul, ingénieur, Ch. Abbas, 129.
Xyllas, Nicolas D., distillerie. Ch. Bein el-Sourein, TÉLÉPH. 2532, prop. de l'épicerie de *Bab el-Husseinieh*, Ch. el-Zaher, 25.

Y

Yabès, Alfred, à la National Bank.
Yabès, Joseph, à la National Bank.
Yaccarini, A., commis à la Caisse, Crédit Foncier, dom. Choubrah.
Yachin, Isaac, à la National Bank.
Yacoub Abdel-Wahab eff., commis, serv. de la Sécurité publ., Min. de l'Intérieur.
Yacoub Afif eff., commis de 1re classe, contributions directes, Min. des Fin.
Yacoub Carabet eff., chef du bureau criminel européen au Gouvernorat.
Yacoub Doss eff., commis, verification et écritures, Min. des Fin.
Yacoub Guergues, bois de construction, Choubrah, dom. Koussouret Chawam.
Yacoub Guergues eff., commis, contributions directes, Min. des Fin.
Yacoub Helmi eff., commis, Contributions directes, Min. des Fin.
Yacoub Kaouerg, commis-greffier, Trib. mixte.
Yacoub Khalil Zouroub eff., Youzb., Corps Médical, Armée égypt.
Yacoub Levi, cuirs et peaux, fournitures pour cordonniers, boul. Clot-bey.
Yacoub Loutfi eff., m. a., serv. du Recrutement, Armée égypt.
Yacoub Makhlouf, cigarettes, av. de Choubrah.
Yacoub Nakhla bey, sous-directeur, comptabilité, Chemins de fer.
Yacoub Rizk eff., commis, Vérification et Ecritures, Trésorerie, Min. des Fin.
Yacoub Sarkis, avocat, Ch. Haddarah, 40 (Abdel-Aziz), TÉLÉPH. 2392, dom. Faggala.
Yacoub Scandar eff., commis, serv. de la Comptabilité, Min. de l'Intérieur.

VÉRITABLES GRAINS de SANTÉ du Dr FRANCK
PURGATIFS — DÉPURATIFS — ANTISEPTIQUES
Le Remède de la CONSTIPATION — Dans toutes les Pharmacies.

Yacoub & Youssef el-Efranghi, bijoutiers, Ch. el-Nahassine.
Yacoubian, N., articles de ménage, appareils d'éclairage et sonneries, Ch. el-Bawaki.
Yacoubian, Dr V.K., dentiste, Ch. Kamel, 1.
Yacout Bahgat eff., commis, serv. du personnel, Min. de l'Intérieur.
Yacout Fahmy eff., Cairo station master, E. S. R. office.
Yaghi, César eff., m. a., corps médical, Armée égypt.
Yaghmour, Yous., expéditionnaire au trib. mixte.
Yakan Abbas Midhat pacha, rentier, Nasrieh, TÉLÉPH. 607.
Yakan Ibrahim Tewfik pacha, rentier, Ch. Souk el-Silah (Helmieh), TÉLÉPH. 1243.
Yakim, Zaketo frères, bijoutiers et orfèvres, Ch. el-Nahhasine.
Yakin, S. E., bonneterie, Mouski.
Yakin, S., caissier-principal à la Banque d'Athènes.
Yamalidès, Constantin, avocat, juge d'instruction au Consulat de Grèce, Ch. Abdel-Hakk el-Sombâti, 3.
Yamini, Louis Kh., nég.-com., entrepreneur, r. du Téléphone.
Yamini, L. & Co., cigarettes et nég. en tabacs, Ch. Abdel-Aziz, 32.
Yammine, R. P. Laurent, curé, église paroissale maronite St.-Georges.
Yammine, R. P. Saroufin, curé de la chapelle maronite Ste.-Vierge, Darb el-Guinénah.
Yanni Habachi (Hag), bijoutier, Sagha.
Yanni Mikhali, marbrier, Ch. Taht el-Rabeh.
Yanni, Victor, nég.-com., Ch. el-Faggallah, 34, TÉLÉPH. 2921, B.P. 21 Faggallah.
Yannoulis & Skiadas, prop. de la distillerie *Centrale*, boul. Clot-bey, TÉLÉPH. 1610, B.P. 749.
Yanoukas, Jean M., épicier, Ch. el-Saha, 19.
Yantreb, Vita, bijoutier, Sagha.
Yarhi, David, comptable chez Julius Liepmann & Co. (succrs).
Yassa Abdel-Messih eff., chef du bureau de l'inspection des recettes, comptab. et contrôle aux Chemins de fer.
Yassa, Dr Gérard, médecin, Ch. Kenisset el-Roum, 8 (Faggalah).
Yassa Ibrahim eff., sous-secrétaire de l'Exploitation aux Chemins de fer.
Yatrou, A., émargeur, Caisse de la Dette.
Yatroudakis, Hippocrate, propriétaire, Poste-restante, dom. Ch. Serri (Choubrah).
Yayon, L., commis, bureau des actes notariés, Crédit Foncier.
Yazidjian, B., fonderie, galvano, dorure et nickelage, Ch. Abbas, 125.
Yazbek Abdallah, entrepreneur, Ch. Abdel-Hakk el-Sombâti, 4.
Yazbek, Antoine, avocat.
Yazbek, I., prop. de la *Nouvelle Pharmacie l'Union*, pl. Bab el-Hadid, TÉLÉPH. 2311.
Yazidjian, Yervant, bicyclettes, Ch. Aboul-Ela, 41, TÉLÉPH. 1974, B.P. 1082.
Yehia Fauzi eff., archiviste-adjoint, Conseil des Ministres.
Yehia Ibrahim pacha, président de la Cour d'Appel indigène, TÉLÉPH. dom. 2384.
Yehia Kadri bey, mamour Wakfs el-Helmieh, daïra de S.A. la Khédivah-Mère.
Yehia, N., manufactures, Haret el-Chichini.
Yahia Sayed, expéditionnaire au trib. mixte.
Yelandjian, Hagob, épicier, Ch. Bein el-Sourein, 10.
Yeoyeniaki Derpsis (revue des ouvrages grecque), Vassilas Sœurs directrices prop., Ch. Mohamed Aly, Dar Moayad.
Yessayan, Y., & Co., matériaux de construction, Ch. Aboul-Ela.
Ynchaurraga, Fernand, directeur de la S. A. des Grands Magasins de Nouveautés *Au Progrès*, TÉLÉPH. 546, B.P. 320.
Yona, J. S., de la maison The British Woolen Co., commanditaire de la Soc. de Verreries et Cristalleries Autrichiennes.
Yonan S., c/o Banque Imp. Ottomane.
Yorke, Roland B., secrétaire privé du sous-secrétaire d'Etat du Min. des Fin., Midan Kasr el-Nil, 3.
Yorkshire Engineering Co. Ltd, ingénieurs-mécaniciens, machines, moteurs, Ch. Saptieh, TÉLÉPH. 3129.

PASTILLES VALDA
Antisepsie de la bouche, de la gorge et de la poitrine

Yorkshire Insurance Co. Ltd, Setton Friedmann & Co agents, Hoche-Issa, TÉLÉPH. 945, B.P. 84.
Yosmadellis, Costi, entrepreneur, Ch. Kantaret el-Dekka, 8, TÉLÉPH. 355, dom. Ch. Soliman pacha.
Youakim, Drs Elias & Nicolas, dentistes, Ch. el-Faggallah, 1.
Youakim, Dr N. G., dentiste, Ch. Mousky.
Younan Hemaya eff., serv. Pensions, Min. des Fin.
Younès Ben Chaaban (Hag), nég. en tarbouches, Ch. el-Ghourieh, B.P. 360.
Younes, H., de la maison Abdel-Méguid el-Tawa & H. Younes.
Younes Mohamed el-Cherbini, nég. en charbons et bois, Ch. el-Nasrieh TÉLÉPH. 2890 ; Helouan Ch. Heidar pacha.
Younes Saleh, avocat.
Young, Alexander (late T. H. Hornstein & Co), contractors & merchants, r. Saptieh, TÉLÉPH. 2015.
Young, A., inspecteur, Min. des Finances.
Young Mens' Christian Association, St. David's Bldgs. (voir page 406).
Young Women's Christian Association, Connaught House, bureau de placement, home & reading room, Ch. Fahmy, 19, TÉLÉPH. 2022, (voir page 406).
Youngman, M.K.M , garde-malade, English Nursing Home.
Youssef Abdallah, bijoutier, Sagha.
Youssef Abdel-Malek eff., commis de 1re classe, vérification et écritures, Trésorerie, Min. des Fin.
Youssef Abdel-Wahed, bijoutier, Sagha.
Youssef Afif, coiffeur, Ch. el-Fagallah.
Youssef Aly eff., commis-économe de l'Ecole Ménagère, palais de Koubbeh.
Youssef bey & Aly bey Hafez, av. Boulac, 8.
Youssef Amin eff., commis, Bureau du personnel et de la Statistique, Adm. de l'Enseignement Agricole, Industriel et Commercial.
Youssef el-Banna, bijoutier, Sagha.
Youssef Bichara Abdel-Messih eff., chef de bureau, serv. vérification provinces et gouvernorats, Min. des Fin.
Youssef Basile eff., commis, serv. Adm., Bureau Européen, Min. des Trav. Publ.
Youssef Cassis eff., commis de 1re classe, Contentieux, Min. de l'Intérieur.
Youssef Chaker, vitrier, Ch. Clot bey, 48.
Youssef Chérif bey, rentier-propriétaire, Midan el-Azhar, 2.
Youssef Costandi, horloger, boul. Mohamed Aly.
Youssef Dia pacha (S. E.).
Youssef Dichy eff., commis de 1re classe, Vérification des Adm., Min. des Fin.
Youssef Fahmi eff., officier d'ordre à l'école Normale Khédiviale.
Youssef Fahmy eff., commis, contrôle de la Comptab , Min. des Trav. publics.
Youssef Fahmi eff., commis, Bureau du Personnel et de la Compt., Min. de la Just.
Youssef Farag, sellier, Ch. el-Saha, 11.
Youssef Faragallah eff., commis, Comptabilité Centrale, Min. des Fin.
Youssef Farès, denrées colon., Ch. Zaher.
Youssef Françis eff., commis, immeubles libres, Min. des Fin.
Youssef Gamali Tapozada eff., commis de 1re classe, Contentieux, Min. de l'Intérieur.
Youssef Habib, interprète, Trib. mixte.
Youssef Hanna eff., commis, serv. Enregistrement, Min. des Fin.
Youssef Hanna Haddad, m. a., pharmacien, Armée égypt.
Youssef Hassan, voitures, Ch. el-Saha, 23.
Youssef Hatem eff., commis de 1re classe, Contributions directes, Min. des Fin.
Youssef Hosni eff., commis de 1re classe aux Immeubles Libres, Min. des Fin.
Youssef Hosni eff., commis, contributions directes, Min. des Fin.
Youssef Ibr. el-Dabbah & Co., *Société Industrielle de Fonderie de Plomb*, Foum el-Khalig.
Youssef Ismaïl, cigarettes, r. Abdel-Aziz, 23.
Youssef Kamel, commis au trib. mixte.
Youssef Kamel, ingénieur, architecte, entrepreneur et expert, boul. Abdine, 5. TÉLÉPH. dom. 2236.
Youssef Khawam, faïences et verreries, Ch. el-Koumi.

SOCIÉTÉ ANONYME DES GRANDS MAGASINS DE NOUVEAUTÉS
"AU PROGRÈS"
CAIRE — près du Crédit Lyonnais — CAIRE
CONFECTIONS POUR DAMES, TISSUS HAUTES NOUVEAUTÉS, BONNETERIE, AMEUBLEMENTS, BLANC, MERCERIE

Youssef Khazen (Cheikh), prop.-rédacteur en chef du Journal *Al-Akhbar*, Ch. Fagalah, 34, TÉLÉPH. 2252.
Youssef Loutfi, chef des recommandées à la Poste locale.
Youssef Makar eff., enquiry agent, Cairo Station master's, E.S.R. office.
Youssef Mazhar eff., Youzb., Corps Médical, Armée égypt.
Youssef Mirza eff., sous-chef de bureau aux écritures centrales, Min. des Fin.
Youssef Morcos eff., commis aux contributions directes, Min. des Fin.
Youssef el-Mouelhy bey & Henri Farhi, nég.-com., imm. Djellal pacha, Tewfikieh.
Youssef Mounir, prop. du restaurant du *Caire*, Ch. Clot bey.
Youssef Naguib eff., commis de 2me classe, serv. Municipalités, Min. de l'Intérieur.
Youssef Naguib eff., fonctionnaire au Min. de l'Instr. publique, dom. r. Fagallah, 86.
Youssef, Nakhlé, entrepreneur, dom. Ch. el-Obecy.
Youssef Nigm eff., commis, serv. adm., Min. de l'Intérieur.
Youssef Osman el-Dib, tailleur, r. Dawawin.
Youssef Sabri eff., commis, vérifications des écritures Min. des Fin.
Youssef Soliman bey, juge au Trib. mixte.
Youssef Talaat pacha, rentier, Ch. el-Saliba (Yousefia), TÉLÉPH. 2230.
Youssef Tannous, bijoutier, Sagha.
Youssef el-Wazzan, bijoutier, Sagha.
Youssef Youssef eff., aide-caissier, Trésorerie, Min. des Fin.
Youssef bey & Aly bey Hafez, achat et vente de terrains, Ch. Boulac, 8.
Youssouf Kamel pacha, S. A. le Prince, Matarieh, TÉLÉPH. 203, daïra r. du Musée Khédivial, 7, TÉLÉPH. 269, B.P. 1271.
Youssoufian, Jacques, dom. Ch. Soliman pacha, 38, TÉLÉPH. 1989.

Z

Zaabouba, N., mercerie, Ch. el-Zaher, 40.
Zabeth, Joseph N., ferronnerie, Hamzaoui.
Zabal, Georges H. & Co., nég. en manufactures et com., Sabaa Kaat, B.P. 681, Choubrah.
Zacca, Michel, commis, serv. du comités des Finances, Min. des Fin.
Zacca, Nicolas, expert comptable près les Trib. ind. et mixtes, Haret Chawarby, 2, TÉLÉPH. 1782.
Zaccaï, Abramino, de la maison Zaccai frères & Co.
Zaccai frères & Co., agents de change, Ch. el-Madabegh, 35, B.P. 1004.
Zaccas, Jean P., chef-comptable chez Th. Vafiadis & Co., dom. Haret Ocely, 17, TÉLÉPH. 113, B.P. 271.
Zaccos, Antoine, avocat, Ch. Kamel, Square Halim pacha.
Zaccour, A., attaché à l'Eastern Telegraph Co. Ltd.
Zacharia, G. G., & Co., prop. de *The English Library*, librairie et papeterie, Ch. Kamel, 9, TÉLÉPH. 1882.
Zachariadis, Georges, mécanicien, Darb el-Manakh (Abdine).
Zachariadès, Nicolas, secrétaire de l'entreprise Pergolesi, dom. r. Ciccolani, 20, (Choubrah).
Zacharopoulo, Charalambo N., comptable chez N. Matandos, dom. r. Gelal pacha, 55, TÉLÉPH. 897, B.P. 145.
Zacharopoulos, Charilaos G., prop. du *Phœnix Bar*, r. Emad el-Dine.
Zacharopoulos, D. N., Banque d'Athènes.
Zacharopoulos, Georges, dom. Ch. Gelal pacha, 55.
Zacharopoulos, Paraskevas, prop. de l'hôtel *Memphis*, Ch. Faggalah, 28.
Zacharopoulos, Dr Tryphon, médecin, Ch. Emad el-Dine, Phœnix Bar.
Zadéian, Z.H., nég.-com., r. Nubar pacha, 10, TÉLÉPH. 2714.
Zaffiri, Ch. G., papeterie, lithographie, papier à cigarettes et cigarettes, Ch. Emad el-Dine, TÉLÉPH. 181.
Zaffrani, Francesco Silvio, ingénieur, entrepreneur, matériaux de construction, Ch. Sahel el-Ghelal, TÉLÉPH. 692 et 619, B.P. 226.
Zaffrani, Umberto, ingénieur-entrepreneur, Ch. Sahel Guelal.
Zagdoun, Alexandre & Aslan, de la maison Zagdoun frères.

Propriétaires de maisons, "chounah", villas, Hôtels, Banques, etc., adoptez les Enduits ignifuges
"ASBESTIC"
Devis / Prix / Plans } chez M. CASORIA, Agent général pour l'Egypte et le Soudan, CAIRE
G. RICCALDONE SANTO & Co, Concessionnaires Généraux, CAIRE

Zagdoun, Vita, de la maison D. J. Pepi & Vita Zagdoun.
Zagdoun Frères, banquiers, Haret el-Machhadi, 3 (Kasr el-Nil), TÉLÉPH. 2315.
Zaghikian, Pierre, bibliothécaire, école secondaire Tewfikieh.
Zaghloul, Abdel-Tawab, avocat près les Mehkémeh Charieh.
Zaghloul, Ahmed Fathi pacha, sous-secrétaire d'Etat, Min. de la Justice. TÉLÉPH. dom. 1450.
Zaghloul, Mohamed eff., directeur des trav. adjoint, 1er cercle d'Irrigations, Min. des Travaux Publics.
Zaghloul, Nasr el-Din, avocat, r. Moh. Aly.
Zaghloul, Saad pacha (S. E.), ministre de la Justice, TÉLÉPH. dom. 789.
Zahar, A., à l'Agricultural Bank.
Zahar, Ferdinand, caissier-comptable de la British Engineering Co. of Egypt Ltd.
Zahar, Georges, prop. de la pharmacie *Zahar*, Ch. el-Zaher, 49, TÉLÉPH. 1753.
Zahar, Jacques, Ch. el-Madabegh, 23.
Zahar, Joseph André, rentier, Ch. Zervudachi, 12, B.P. 1003.
Zahar (pharmacie), Geo. Zahar prop., Ch. el-Zaher, 49, TÉLÉPH. 1753.
Zaharija, G. G., & Co., entr. de travaux et dépôt de marbres, Ch. Galal, 10, TÉLÉPH. 2670.
Zahi, Yanni, au Banco di Roma.
Zahos, Agamemnon, avocat, Ch. Abdel-Hakk el-Sombâti, 4, TÉLÉPH. 2902.
Zaïdan, Joseph, marchand-tailleur et fournitures pour tailleurs, Midan el-Faskieh, TÉLÉPH. 1841.
Zaïdan & Diab, prop. de l'imprimerie *Al-Taalif*, Ch. Abdel-Aziz, 26.
Zaïmis, P., prop. du bar *Pharaon*, r. Abdine, 22.
Zaki, Amin bey, juge trib. ind. de 1re inst.
Zaki Ahmed, prop. de la pharmacie *l'Etoile d'Orient*, Ch. Darb el-Ahmar.
Zaki Awad, prop. du *Ramses Stores*, Ch. Nubar pacha.
Zaki Badir eff., commis, contrôle de la Comptab., Min. des Travaux publics.
Zaki Dimian Salama eff., commis, serv. de la Sécurité Publ., Min. de l'Intérieur.
Zaki Gress eff., commis, Bureau des Archives, Min. des Fin.
Zaki Guergues Boutros eff., commis, Matières, Min. des Fin.
Zaki Habib, cercle d'irrigation, Min. des Trav. Publics, dom. Chamachergui.
Zaki Hatem eff., traducteur au serv. des antiquités égypt. et des musées.
Zaki Hussein el-Kabbani, prop. de l'imprimerie le *Plaisir*, Ch. Mohamed Aly (Darb el-Kassas, 2), dom. Darb el-Kassas, 19.
Zaki, I., à l'Eastern Telegraph Co. Ltd.
Zaki Ibrahim eff., commis, serv. d'Enregistrement et des archives, Min. des Fin.
Zaki Khalil, rentier, Zeïtoun.
Zaki Mancarious, bijoutier, Sagha.
Zaki el-Masri, expéditionnaire, trib. mixte.
Zaki Ramadan Khalil, conservateur des jardins, Jardin de l'Esbékieh, TÉLÉPH. 522, dom. 340, dom. Ch. Cheikh Dorgham (Mohamed Aly).
Zaki Reskallah, directeur de l'Imprimerie El-Tewfik, boul. Clot-bey.
Zaki Saleh, chef de la poste aux Chemins de fer, dom. Choubrah.
Zaki Sidhom eff., chef du bureau, Contentieux, Min. des Fin.
Zaki Tadros, expéditionnaire, Trib. mixte.
Zaki Tadros, prop. de la pharmacie du *Progrès*, Ch. el-Faggalah, 9, dom. Ch. el-Kolali, TÉLÉPH. 2707 et 1050.
Zaki Tadros, bijoutier, Sagha.
Zakia Sabri (Mlle), Dr, attachée à l'Adm. d'Hygiène Publique.
Zalikis, Emmanuel, Midan Tewfik.
Zalka, Antoine, nég.-com., r. Boulac, 6.
Zaloum, Constantin, commis, vérification des provinces, Min. des Fin.
Zaloum, C., à l'Eastern Telegraph Co. Ltd.
Zaloum, Michel, à l'Eastern Telegraph Co. Ltd, Zeïtoun.
Zalloum, Moursi Ahmed, denrées coloniales, Ch. el-Fouatieh.
Zalzal, Elias, cordonnier, boul. Clot-bey.
Zalzal, Nasri eff., commis de 1re classe serv. Municipalités, Min. de l'Intérieur.
Zalzal, Sélim D., Ch. Wabour el-Miah, 2.
Zalzal, Wadih, dom. Ch. Abbas, 73.

Zamanou, J., de la maison J. Diakaki & J. Zamanou.
Zammitt, Antoine, inspecteur, serv. de Balayage et d'Arrosage, dom. Jardin Ciccolani.
Zammitt, Georges, ingénieur-adjoint, Delta Barrage, Min. des Trav. publics, dom. Jardin Ciccolani.
Zamroud, R.P. Lazare, chapelain du collège des Frères, Khoronfiche, culte cathol. latin.
Zananiri, Ch., commis à la comptab. du Min. des Fin., dom. Choubrah.
Zananiri, Charles S., attaché à la Banque Française d'Egypte.
Zananiri, Elias, avocat, Ch. Cherifein, 6, TÉLÉPH. 1411.
Zananiri, Elias D., agent d'affaires, TÉLÉPH. 1494.
Zananiri, Elias Habib, nég.-com., Hamzaoui, B.P. 547, dom. Choubrah.
Zananiri, Emile, à la National Bank.
Zananiri, Fernand, commis à la Comptab. des Gardes-Côtes, Min. des Fin.
Zananiri, Georges, commis, bureau de traduction et de vérification, Crédit Foncier, dom. Ch. Zananiri (Choubrah).
Zananiri, Habib bey, directeur, serv. Vérifications et Ecritures, Trésorerie Centrale, Min. des Fin.
Zananiri, Joseph & Bichara, nég. en coton, TÉLÉPH. 2796, B.P. 1037.
Zananiri, Joseph, inspecteur, Crédit Foncier, Ch. Ksouret el-Chawam (Choubrah), TÉLÉPH. 2796.
Zananiri, Sélim bey, inspecteur, Crédit Foncier, TÉLÉPH. 1390.
Zanati Ahmed (Cheikh), moawen au cabinet arabe de la maison Civile de S.A. le Khédive.
Zanelli, Gustave D., serv. comptabilité, Banco di Roma.
Zangaki, C., photographe, Ch. el-Mahdi.
Zanghi, Albert, magasinier, Grands Garages d'Egypte, dom. Ch. Sahel el-Guélal, 21.
Zannis, Costantin, horloger, boul. Clot-bey.
Zannis, E., c/o Banque Imp. Ottomane,
Zannis, Georges, serv. comptabilité, Deutsche Orientbank.
Zannis, Georges, pharmacie et droguerie, Ch. Boulac, 2 TÉLÉPH. 236.
Zaphiriou, Nicolas, de la maison N. Emmanuel & Co., dom. Guezireh.
Zaphiriou, P. C., directeur de la Banque d'Athènes, dom. Villa Langsdorff Guezireh, TÉLÉPH. 1207.
Zaphiropoulos, D., nég.-com., r. Bawaky.
Zaphiropoulos, Jean, ingénieur, r. Clot-bey.
Zaphiropoulo, J. & E. D., prop. du café *Universel*, Ch. el-Téatro et Midan Azbak, imm. Matatia, TÉLÉPH. 1519.
Zappalà, G., expéditionnaire au trib. mixte.
Zaradel, R., & Co., agents de change, Ch. Emad el-Dine, TÉLÉPH. 2327.
Zarb, A., coiffeur, r. Faggalah, 11, TÉLÉPH. 1057.
Zarb, Alfred F., nég.-com., Midan el-Manakh, 17, TÉLÉPH. 1732, B.P. 744.
Zarb Dalli, Paolo, Midan Bab el-Hadid.
Zarb, Felix, employé, serv. de la Voie, Chemins de fer.
Zarb, Hughes J., fondé de pouvoirs de de la maison S. Sornaga, B.P. 653.
Zardini, V., ingénieur en chef, 1er cercle d'Irrigation.
Zariffa, E. & I. el-Sarraf, fabr. d'huiles, Ch. el-Fouatieh.
Zariffa, M. S., administrateur-directeur de la Banque égypt. de Commerce.
Zariffa, Michel eff., prof., école secondaire Saïdieh.
Zariffa, Michel & Frères, nég. en peaux, cuirs, laine et indigo, r. Neuve, TÉLÉPH. 2342, B.P. Gouria 48.
Zariffa, Naguib, publiciste, secrétaire de la rédaction du journal *La Bourse Egyptienne*.
Zariffa, Tewfik, ingénieur du Tanzim des Kisms Mouski et Gamalieh, Min. des Trav. publ., dom. Ch. el-Guedd, 13.
Zarmati, Elie, fondé de pouvoirs chez Adolphe Cattaui & Co., dom. Ch. Abbas, TÉLÉPH. 2986.
Zarmati, I. L., bureau de copies, machines à écrire, Ch. Kasr el-Nil, 41, TÉLÉPH. 2377, B.P. 848.
Zarmati, Isaac V., secrétaire de la Soc. Foncière d'Egypte et secrétaire particulier de S. E. J. Cattaui-Aslan pacha.

Machine à écrire SMITH PREMIER
GRANDS PRIX PARIS 1900 — BRUXELLES 1911
Seuls Dépositaires: THE TYPEWRITERS IMPORT Co OF EGYPT
P. O. B. 729 Téléphone 15-07

Zarmati, M. L., avocat, Haret Zogheb, 2.
Zartaludis, D. M., coiffeur, Ch. el-Madabegh, 29.
Zayat, Dr Edib, médecin, Haret el-Chawarby, 2, TÉLÉPH. 1319.
Zayat, Joseph, de la maison J. Zayat & Co., dom. Ch. Sabri, 12, (Daher).
Zayat, J., & Co., nég.-com., nég. en marbres, Ch. Bein el-Sourein 60, B.P. 87.
Zecchini, Jacques, prop. de la *Roberts Pharmacy*, Ch. Kasr el-Nil, 17, TÉLÉPH. 401, B.P. 1336.
Zecovin, Giovanni, bicyclettes, Ch. el-Maghraby.
Zecovin, Vittorio, cicliste, Ch. el-Maghraby.
Zeheri, Antoine, commis de 1re classe, écritures centrales, Min. des Fin.
Zeheri, Elie G., ingénieur, r. Zaki, 11, TÉLÉPH. 2195.
Zeheri, Emile, commis, Comité des Finances, dom. Ch. Zaki, 11.
Zéhéri, Nicolas, attaché à la maison Fleurent, Midan Bab el-Hadid.
Zeidan Abdel-Galil eff., ingénieur, Villes et Batiments de l'Est, Min. des Trav. Publ.
Zeïdan, Georges, directeur prop. du journal *Al-Hélal*, papeterie et imprimerie, Ch. el-Faggalah, 7, TÉLÉPH. 301.
Zeïni, Y. Youssef, denrées coloniales, r. Neuve, TÉLÉPH. 1632.
Zeise, Erich, directeur commercial de The Upper Egypt Irrigation Co., Ch. Bank el-Watani, 2, TÉLÉPH. 2998, B.P. 1200, dom. Ch. Aziz el-Bellah, 6 (Ezbet el-Zeitoun).
Zeitoun, Ibrahim bey, sous-directeur, Min. de l'Instruction Publique.
Zeki Cantar bey, Ch. Soliman pacha, 12.
Zéki Ezzat eff., commis, serv. paiement pensions, Min. des Fin.
Zelnich, Casimir (succr. de Zivy frères), bijoutiers, joailliers et horlogers, Ch. Kamel, 9, TÉLÉPH. 669, dom. Ch. Zaki bey, 5 (Daher).
Zelnick, Osias, outils et fournitures pour horlogers, Mousky, B.P. 1160.
Zelnik, M., serv. comptabilité, Deutsche Orientbank.
Zelnik, Mme Sarah, sage-femme, Haret Hamza, 1 (Mousky).
Zémékhol, Choukry, comptable chez S. & S. Sednaoui & Co. Ltd, dom. Ch. Birket el-Rathle.
Zémékhol, Sélim, Voierie du Caire, dom. près Pont Limoun.
Zenié, Alphonse, avocat, Haret el-Soufi.
Zerafa, Ruggiero, architecte, attaché aux serv. sanitaires, dom. Ch. Faggalah.
Zeremis, S. J., & Co., prop. de la pâtisserie la *Minerve*, Bazar Mourour.
Zervopoulos, P., de la maison C. Gozgos & P. Zervopoulos.
Zervoudakis, Pandelis, nég. en tapis, Khan Khalil, dom. Haret Ocely, 8.
Zeyen, M., directeur de la Soc. An. des Ciments d'Egypte.
Ziegler, H., fondé de pouvoirs de Kortenhaus & Hammerstein, dom. Ch. Chawarby pacha, 6, TÉLÉPH. 889, B.P. 580.
Zigada, Etienne, ingénieur, Tewfikieh.
Zigada pacha, Nicolas, épicerie, vins et liqueurs, Ch. Kamel, TÉLÉPH. 284, B.P. 432, dom. boul. Circulaire (Heliopolis).
Zigliara, Ange, greffier, Trib. mixte.
Zimmer, S., prof., école allemande.
Zimmermann, Mme M., pension, Ch. Deir el-Bana, 2.
Zindjirdjan, A., horloger, Ch. Abdel-Aziz.
Zinni, Mme, sage-femme, Ch. Soliman pacha, 32.
Zinnis, E. A. & Co., *The Ariston Mineral Water Co.*, Ch. el-Maghraby, 33, TÉLÉPH. 673 et 2116, B.P. 576, fabrique Ch. el-Attar, 23 (Choubrah.
Zinnis, Eudoxe A., chez G. N. Gennaropoulo.
Zinutti, Luigi, dépôt de vins et huiles, Ch. Abdel-Hakk el-Sombâti, 5, TÉLÉPH. 1219.
Zion Trading Co., cognacs, bière et vins, agents de Zion Winegrowers Co., r. Mikhail Gad (Faggalah), TÉLÉPH. 1999.
Zipcy, Jules, Ch. Cheikh Aboul-Sebaa, 10.
Zissis, Photios, prop. des boulangeries *Nouvelle* et *Capitale*, r. Clot-bey, 62 et 103.
Zivanaki, J., & Co., papeterie et fournitures pour bureaux, Ch. el-Bawaki.
Ziver, Dr Radoin, médecin du Min. de l'Instruction Publique, Ch. Abbassieh, en face du Caracol, TÉLÉPH. 1196.

MUSCAT HAMBURGER & C°
VIN BLANC DOUX ET TRÈS AROMATIQUE
PATRAS-Grèce Maison fondée en 1846.

Ziwar, Ahmed bey, conseiller, Cour d'appel ind., Ch. Cheikh Hamza, 17.
Ziwar, Mohamed bey, rentier, Choubrah.
Zlatanos, Th., gérant de la Pharmacie d'Abdine.
Zlatovitch, Georges D., réparation de machines, horloger, Ch. el-Rouey.
Zmekhol, Choueri, comptable chez Walker & Meimarachi, Ltd.
Zocchi, Numa, nég.-com., Jardin Rossetti, TÉLÉPH. 1625, B.P. 259.
Zochich, Marc, ing.-mécanicien, machines à glace, agricoles et industrielles, Ch. Moustafa bey Chawki (Choubrah), B.P. 336.
Zogheb, Comte Antoine de (✻), agent diplomatique et consul général de Danemark, Ch. Kasr-el-Nil, 4.
Zogheb, Comte Michel Antoine (✻ A), Ch. Kasr el-Nil, 4, adresse : National Bank ou Turf Club.
Zogheb, Patrice de, Ch. Kasr el-Nil, 4.
Zogheb, S., prop. de cordonnerie *Universelle*, Ch. Clot-bey.
Zogholopoulo frères, prop. de *The Anglo-French Library*, Ch. Kamel.
Zografaki, G. S., serv. Dépôts, Banque d'Athènes.
Zografaki, S., café moka, articles de ménage, thé et tombacs, Ch. el-Gohari.
Zohdi, Dr H., médecin, r. Haddara, 17 (près le Trib. d'Abdine).
Zohni, Dr Mohamed, médecin, Ch. Darb el-Gamamiz, 53.
Zohrab, Kosroff, avocat, Ch. el-Madabegh, 18.
Zohrabian, D., & Co., manufactures et bonneterie, r. Neuve, 35.
Zola, photographie, Em. Szimberger prop., Ch. Manakh, 19, B.P. 3017.
Zoli, G., au Banco di Roma.
Zorbas, M., & Co., prop. de la boucherie *Universelle*, Nouveau Bazar.
Zotos, Dr Georges, médecin, Ch. Darb el-Gamamiz, 15.
Zotos, N. H., prop. du *Café du Nil*, pl. Ataba el-Khadra.
Zottos, Spiro, prop. de la pharmacie *Nouvelle Esculape*, Mousky, TÉLÉPH. 927.
Zoucas, Const, chez Cattaui frères & Co.
Zoucas, John, ingénieur expert, architecte, Ch. Soliman pacha, 12, TÉLÉPH. 519 dom. 1527.
Zoucas & Co., Ch. Soliman pacha, 14, TÉLÉPH. 519.
Zoukar, D., & Co., banquiers, r. Neuve, 4, TÉLÉPH. 1649, B.P. Guria 59.
Zounelis, Th., de la maison P. Tsaknis & Th. Zounelis.
Zouro, Constantin J., entrepreneur, prop. du Sahel Attar-el-Nebi, bureau et dom. Ch. Tewfik, 37, TÉLÉPH. 3297, B.P. 415.
Zouro, John C., ingénieur E.C.P., entrepreneur, bureau technique. Ch. Tewfik, 37, TÉLÉPH. 3297.
Zrek, Raphael, nég.-com., oukalet el-Goharguieh, B.P. 18, dom. Ch. Faggalah, 12.
Zucarello, Pietro, fabr. de voitures, Ch. Souk el-Tewfikieh, 9.
Zuker, Leo, de la maison Zuker & Co.
Zuker & Co., *Au Croissant Rouge*, instruments de chirurgie, bandagistes, Ch. el-Maghraby, 10, B.P. 1356.
Zulfikar, Ahmed bey, conseiller, Cour d'Appel ind., Choubrah, TÉLÉPH. 1175.
Zulfikar, Aly bey, conseiller à la Cour d'Appel Ind., TÉLÉPH. dom. 2293.
Zulfikar pacha, Said, grand maître des cérémonies de S.A. le Khédive, dom. Manial Rodah, TÉLÉPH. 2040.
Zulis, C., prop. de la photographie *Helios*, Ch. el-Bawaki.
Zullas, Dr D., oculiste, Ch. Torguemane, 1.
Zulmin, Pierre F., ingénieur, inspection de la division du Centre, Min. des trav. publics, dom. Ch. Abbas, 129.
Zuridi, Léonidas, dom. Ch. Doubreh, 16.
Zuridis, Pericles, rentier, Haret Machhadi.
Zuridis, Pierre S., comptable chez C. Caravassilis, dom. Ch. Mohamed Aly.
Züst, John, ingénieur, électricien-adjoint, Min. des Trav. Publics, dom. Zeïtoun.
Zweigenthal, Joseph, architecte, Ch. Zaki, 6.

Héliopolis

A DIX MINUTES DU CAIRE

Service rapide en chemin de fer METROPOLITAIN électrique.
Départs de dix en dix minutes, de 6 h. 30 du matin jusqu'à minuit

PRIX DES PLACES	ABONNEMENTS TRIMESTRIELS	ABONNEMENTS SCOLAIRES
1re classe P.T. 2	1re classe P.T. 250	1re classe P.T. 150
2me » » 1	2me » » 125	2me » » 100

NOMBREUSES ATTRACTIONS. — CHAMP DE COURSES TRÈS FRÉQUENTÉ
TERRAINS DE SPORTS — LUNA PARK — CONCERTS.

Salubrité parfaite. Air d'une merveilleuse pureté.
Installations sanitaires et réseau d'égouts
avec épuration biologique.

ÉCLAIRAGE ÉLECTRIQUE

Terrains à bâtir à vendre par parcelles et construction de maisons et de villas avec facilités de paiement.

Locations à des conditions avantageuses de
VILLAS, APPARTEMENTS, MAGASINS
et PETITES MAISONS DE TOUS GENRES

Pour tous renseignements s'adresser au siège de la Compagnie à Héliopolis, vis-à-vis du Palace Hotel.

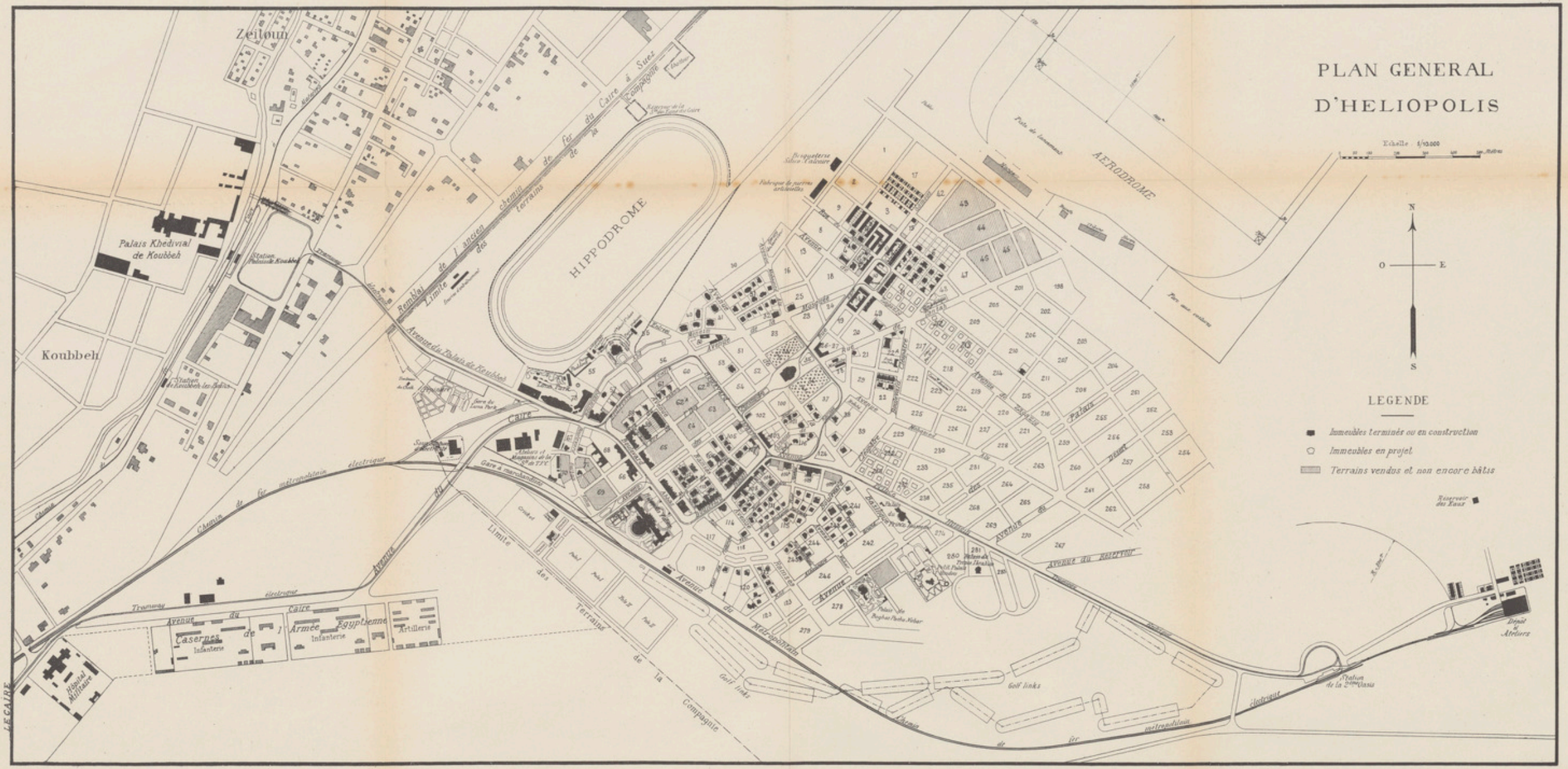

ÉTABL. JEAN MALVAUX, BRUXELLES.

HÉLIOPOLIS

A

Aarif Mohamed bey, av. Ramsès, villa No. 2.
Abdallah Abdel-Aziz bey, chef de bureau au Min. de l'Instruction publique, r. Khéops, imm. 243.
Abdel-Ghani Sid Ahmed el-Chennaoui, assistant postal.
Abdulla Emine, employé au trib. mixte, r. de Damanhour, villa 3B, Section 6.
Aboudi, Robert, négociant, r. de Tantah, imm. 22 A/D.
Abramson, A., agent de Thos Cook & Son, r. Khéops, villa U. 241/11.
Achkar, Pierre, prop. de la Pharmacie *Heliopolis*, boul. Abbas, imm. 112, dom. Matarieh, imm. de sa propriété.
Ackaoui, Joseph S., procédurier en droit, dom.
Adem, Louis, dom. r. Ménès, villa Elena.
Adès, Ibrahim, négociant, r. du Lotus, imm. 107A/3.
Adès, Youssef, rentier, boul. Abbas, imm. 65.
Ahmed Loutfy el-Sayed bey, dom. r. du Phenix, villa No. 2.
Ahmed Mohamed, boucher, Garden City, 3.
Allich, Mlle Rosine, boul. Abbas, imm. 66.
Almasy de Sg. Sigismond, maître de bagages au Lloyd Autrichien, dom. r. de Tantah, imm. 49. D.
Aly Assem bey, boul. Abdel-Moneim, imm. 1A/40.
Aly Ramadan, avocat, av. Nubar, villa S. 244/10.
Ambrosini, Francesco, entrepreneur, r. de Damanhour, villa 10 C, Section 6.
Américaine (photographie), H. Utugian & Co., boul. Abbas 112.
Amphitryon Bar, Jean E. Georgiades prop., boul. Abbas, imm. 65.
Anderson, J. R., employé à la Banque Nationale, boul. Tewfik, imm. 50.
Angelino, Orazio, entrepreneur, r. du Lotus, imm. 107.
Araby Aly Zaky, prof. à l'école de Police, boul. Abdel-Moneim, imm. C/50.
Arslanian, Mme Vve, boul. Abbas, imm. 68.
Artistique (photagraphie), G. Crupi prop., boul. Abbas, imm. 65.
Aslanian, Oxant, antiquaire, boul. Tewfik, imm. 50.
Athanassios, Alexandros, prop. du café et bar *Heliopolis*, boul. Abbas, imm. 112.
Avedissian, Leon, laitier, r. de Damanhour, villa 3 C, section 6.
Avenir (brasserie), Louis Borrel prop., boul. Abbas, imm. 113.
Ayrout, Habib, ingénieur, boul. Cléopâtre, villa S. Section 115/6.
Ayrout, Loutfi bey, avocat, av. Ramsès, villa S. Section 115/1.
Azer, Ibrahim, sous-secrétaire légal aux Chemins de Fer de l'Etat, av. Ramsès, villa 108/10.

B

Bagnères, A., boul. Abbas, imm. 112.
Bahary, G., employé à la Soc. des Sucreries d'Egypte, r. de Zagazig, imm. 4 A/D.
Bailly, Jean, tailleur pour dames, boul. Abbas, imm. 112.
Bakry bey (Miles), dom., TÉLÉPH. 21 Zeïtoun.
Balcaban, Leon, dessinateur, C.E.R. & H.O. Co., Section 6 D, villa 1 B".
Balian, G., chef-comptable de l'Heliopolis Dairy.
Bardzankian, Djanik, café et bar, boul. Ismail, imm. 104.
Barlocci, Ivo, boul. Circulaire.
Baron, M., directeur de l'Exploitation, C.E. R. & H. O. Co., av. des Pyramides.
Baroudi, Christo, cordonnier, boul. Abbas, imm. 112.
Barsoum, Fauzi, directeur de l'Heliopolis Dairy, TÉLÉPH. 61 Zeitoun.

HELIOPOLIS DAIRY
DAIRY & PROVISIONS STORES
FARM AT MARG
ASK FOR PRICE LIST
Téléphone 61 (ZEITOUN)

Barsoum, Kamel, prop. de l'Heliopolis Dairy, boul. Abbas, imm. 66, TÉLÉPH. 61 Zeitoun.
Barsoum, L., c/o Heliopolis Dairy.
Barthe-Dejean, Jules, domicile.
Basile, Joseph, employé au Min. des Travaux Publics, Section 6, villa 11 A.
Baudouy, Jérôme, secrétaire de S. A. le Prince Hussein pacha Kamel, dom. boul. Abbas, imm. 112, TÉLÉPH. Z. 17.
Bauer, G., prop. du *Luna Park Restaurant*, av. de la Basilique, imm. J 7/31.
Beholtz, K., de la maison Boehme & Anderer, r. de Zagazig, imm. 4 A/D.
Belle-Vue (pension), André Péristiani prop., boul. Abbas.
Benjamin, I., articles de ménage, Garden City.
Berger, Mme Fanny, pension, av. de la Basilique, imm. 3A/41.
Betesh, Mme, domicile boul. Abbas, imm. 59 bis.
Beylerian, D., préparateur en chef à l'école Khédiviale, r. Tantah, imm. 22A/D.
Bigio, Sélim, négociant, boul. Abbas, imm. 65.
Blakeney, Major R. B. D., D. S. O., R. E., directeur général-adjoint, Chemins de Fer de l'Etat, r. Blakeney, 111/6, TÉLÉPH. Z. 62.
Boghos Nubar pacha, dom. à sa villa.
Bonanno, Francesco, coiffeur, boul. Abbas, imm. 112.
Bonfigli, Mme, av. Ramsès, villa No. 7.
Bongiani, Mme Nazarène, r. Sésostris, imm. 104/15.
Bonnard, A., ingénieur, av. de la Basilique, imm. J 7/31.
Borrel, Louis, prop. de la brasserie de l'*Avenir*, boul. Abbas, imm. 113, TÉLÉPH. 9, dom. r. Scarabée.
Bossut, Edmond, de la maison Baume & Marpent, boul. Abdel-Moneim, imm. C/50.
Boucherot, Mme Vve, institutrice, boul. Abdel-Moneim, imm. 2 B/40.
Boulad, E., négociant, r. du Lotus, imm. Sabbagh.
Boutros, Mme Vve, rentière, boul. Abdel-Moneim, imm. C/50.
Bresset, Mme Jeanne, prof. de piano et de chant, r. de la Mosquée, 50.
Brown, R., Aldred, directeur du bureau européen, Min. de l'Instruction publique, dom. boul. Abbas, imm. 112.
Busittil, Albert, employé au bureau du télégraphe d'Héliopolis.

C

Cairo Electric Railways & Heliopolis Oases Co., boul. Abbas, TÉLÉPH. 1300, B.P. 1113 (voir page 360).
Cajo, Gaston, employé à la C. E. R. & H. O. Co., r. de Mansourah, villa 1B, Section 4. A.
Cancellieri, Mme Vve, r. du Lotus, imm. 107/1B.
Caraffa, Agatino, professeur à l'école italienne, section 6, villa 5C.
Carali Farid, employé au Trib. mixte, villa 2B. Section 4B.
Caralli, D. J., de la maison G. Caralli, & Co., r. du Lotus, imm. 113.
Carter, G. W., prof. à l'école normale Khédiviale, r. Khéops, imm. 243.
Cassir, Nicolas G., employé au Min. des Trav. Publics, r. d'Alexandrie, villa 8A. Section 6.
Casuli, M. C., av. Ramsès, villa No. 3.
Chaaban, Younes bey, négociant, r. Blakeney, villa 111/4.
Chalom, Edwin, avocat, boul. Abbas, imm. 66.
Chamas, Alfred, négociant, r. Sabbagh, imm. Sabbagh.
Chamberlaine, A., nég.-com. et nég. en vins et liqueurs, dom. r. du Lotus, imm. 113.
Chatelanat, A., entrepreneur, boul. Abbas, imm. 68.
Chevallier, F., ingénieur, boul. Abd el-Moneim, imm. 2B/40.
Christofidis, Charalambo, dom. villa 7 C. Section 6.
Clarke, Capt. A.L.C., deputy assist. adjudant & quartermaster general, British Force in Egypt, dom. r. Blakeney, villa 111/4.

M. Melachrino & Co's
FAMOUS CIGARETTES
Factories CAIRO-EGYPT & NEW-YORK

Cogan, Schmerel, *Cent Mille Articles*, bazar, Garden City, 5.
Coloniale (boulangerie), Ch. P. Feccos prop. Garden City.
Comanos pacha, Dr A., médecin, av. Ramses, villa Marguerite.
Constantinou, Th., armurier, r. du Lotus, imm. 107/1B.
Coronéo, Mme Louise, directrice de l'école Ste Cécile, boul. Abbas, imm. 108.
Costa, M., r. du Scarabée, villa No. 8.
Courteille, Mme, pension, boul. Abd el-Moneim, imm. 2A/41.
Coury, J. B., agent de change, av. de la Basilique, imm. H6./32.
Crupi, G., prop de la *Photographie Artistique*, boul. Abbas, imm. 65.
Cumbo, Annibale, r. de Damanhour, villa 1B. Section 6.

D

Dagnino, Dr G., médecin, av. des Pyramides, villa 112, TÉLÉPH. Z. 36.
Damadian, S., entrepreneur, r. Rosette.
Damiano, Emmanuel, prop. de l'*Imprimerie et Papeterie Internationale*, boul. Abbas, imm. 65.
Daninos pacha (S.E.), r. de Martino, villa S. 120/2.
Danlois, Arthur, électricien, r. de Tantah, imm. 49/D.
Dassa, Aslan, dom. r. du Lotus.
Dassa, Isaac, dom. r. du Lotus.
Dassa, Marco, négociant, r. du Lotus, imm. 107/3 A.
Deen Nazam, tailleur, boul. Abbas, imm. 59bis.
Delchambre, Maurice, employé au Crédit Foncier, r. de Tantah, imm. 49/D.
De Martino pacha (S.E.), r. de Martino villa P. 120/3.
De Ré, Etienne, directeur de la Société des Travaux Publics du Caire, r. de Phenix, villa No. 3, TÉLÉPH. 114 Zeïtoun.
Dernis, Albert Frier, entrepreneur, r. Sesostris, imm. 104/15.
Dessales d'Epinoix, Dr Mme Mathilde, médecin, av. des Pyramides, villa No. 112, TÉLÉPH. Z. 36.
Dessales d'Epinoix, Adhémar, ingénieur, directeur de la Société anon. des Tramways du Caire, dom. av. des Pyramides, villa No. 112, TÉLÉPH. Z. 36.
Dijerlando, Carmello, entrepreneur, r. d'Alexandrie, villa 2A. Section 6.
Dimitri, Dr Ibrahim, médecin à l'Adm. de l'Hygiène Publique, r. de Tantah, imm. 22 A/D.
Doche, Louis, négociant, r. de Zagazig, imm. 4 A/D.
Dœrhoefer, Max, directeur de l'Heliopolis Palace Hotel, TÉLÉPH. 3041.
Dollenz, Ramirio, employé à la C. E. R. & H. O. Co., r. de Zagazig, imm. 4A/D.
Duke, R.H., ingénieur aux Chemins de Fer de l'Etat, boul. Abbas, villa S. 122/3.
Dumout, Camille, chef du mouvement, Société anon. des Tramways du Caire, av. Karnak, TÉLÉPH. Z. 48.
Dumreicher, Dr Fr. de, avocat, r. Sesostris, villa 111/11, TÉLÉPH. Z. 7.

E

Ecole des Frères, boul. Cléopâtre.
Ecole Maronite St-Antoine, r. de Tantah.
Ecole Ste-Cécile, Mme L. Coroneo directrice, boul. Abbas, imm. 108.
Ecole des Sœurs du Sacré Cœur, av. de Said, imm. H.13/31.
Edmond, E., ingénieur, C. E. R. & H. O. Co., av. de Said, imm. J. 1/34.
Eeman, A. A., juge au trib. mixte, dom. av. Ramsès, villa No. 8.
Eeman, Georges, secrétaire du contentieux de la Daïra Khassa, dom. av. Ramsès, villa No. 9.
Eggert, Joseph, fleuriste, boul. Abbas, imm. 112.
Emin F. Abdallah, au trib. mixte, dom. Garden City, villa, 3. B. Section 6.
Emmanuel, J., administrateur du Journal *La Bourse Egyptienne*, r. de Ghizeh, villa B 19/31.
Emmanuel, T., journaliste, r. Sesostris, imm. 108/7.
English Pharmacy, Fletcher & Co prop., boul. Circulaire, 4.

WINDSOR HOTEL
ALEXANDRIA
Facing Sea, Recently refitted- Lift. Electric Light.
Restaurant, American Bar, Billiard, The Only English Hotel in Alexandria. Rates from P.T.40.

F

Fabre, A., villa 9 A. Section 6.
Fabre, Georges, secrétaire du serv. technique électricité, Cie du Gaz, r. du Scarabée, villa No. 6.
Facchinelli, E., électricien C. E. R. & H. O. Co., villa 7. B. Section 6.
Fahmy Abdel-Aziz bey, av. Ramsès, villa No. 7.
Fahmy Abdel-Rahman, étudiant à l'école de Droit, av. de la Basilique, imm. H. 6/32.
Fahmy Mahmoud, avocat, r. du Phenix, villa No. 6.
Farès, Elie, boul. Circulaire, imm. 66.
Farid Morgan, agent postal.
Fauchs, Mlle M., dairy maid, Heliopolis Daïry.
Feccos, Ch. P., prop. de la *Boulangerie Coloniale*, Garden City.
Ferguson Lees, Dr J., inspecteur sanitaire de la ville du Caire, Adm. d'Hygiène Publique, dom. r. Sesostris, imm. 104/15 B 2.
Fetchner, A., Ph. C., F. C. S. (London), pharmacien chimiste et analyses, boul. Abbas, imm. 65.
Fils, Paul Alfred, ingénieur entrepreneur, av. de Saïd, imm. J. 1/32.
Fiodi, Gennaro, blanchisseur et repasseur, villa No. 9 C. section 6.
Fiodi, Sophie, blanchisseuse et repasseuse, Garden City, villa, N. 9.
Fletcher & Co., prop. de l'*English Pharmacy*, boul. Circulaire, 4.
Flusin, Mme, pension, villa 2 B. Section 4.
Fonsny, Jean, géomètre C. E. R. & H. O. Co., av. Ramsès, villa 115/10.
Formenton, Antonio, ouvrier électricien C. E. R. & H. O. Co., villa 6 B. Section 6.
Frangi, Salomon, nég.-com., r. du Lotus, imm. 107 A/3.
Fraser, Stewart, chief clerk, Lighting dept., Egypt. Stale Rlys, dom. av. Nubar, villa 243/2.
Freijah Afif, employé au Min. des Travaux Publics, r. de Tantah, imm. 49 D.
Frier-Dernis & M. Reboul, entrepreneurs, boul. Abbas, B.P. 1422.
Fumagalli, Mme Elise, pension, boul. Abd el-Moneim, imm. 1 A/40.

G

Gaglio, Dr E., chirurgien en chef de l'Hôpital Italien, av. de la Basilique, imm. 3 A/41.
Gandy, E. H., employé au Min. des Trav. Publics, r. du Lotus, imm. 107/1 B.
Garcia, Pompée, employé au Crédit Foncier, boul. Abbas, imm. 68.
Gaussen, Edouard, employé au Crédit Foncier, r. de Tantah, imm. 22 A/D.
Georgiadès frères, prop. de la pâtisserie et bar *Heliopolis*, boul. Circulaire.
Georgiades, Jean G., prop. de l'*Amphitryon Bar*, boul. Abbas, imm. 65.
Gérard, Joseph, ferronnerie-quincaillerie, machinerie et outillage etc., boul. Abbas, imm. 66.
Gibbons, J. W., ingénieur aux Chemins de Fer de l'Etat, av. de la Basilique, imm. 3 A/41.
Gilet, Maurice, secrétaire de la Soc. des Tramways, dom. r. Sésostris, imm. 104/15.
Gledhill, W., employé aux chemins de fer de l'Etat, r. de Ghizeh, imm. 1 B/40.
Glinn, J., agent de change, r. de Zagazig, imm. 4 A/D.
Golèmas, Mme Helène, r. de Ghizeh, 1B/40.
Gordon House, pension, restaurant et bar, vis-à-vis du *Luna Park*, boul. Abdel-Moneïm.
Gorra, Basile, directeur de l'Egyptian Improvments Corporation, domicile.
Goschen, Capt. Arthur, dom. boul. Abbas, imm. 59 bis.
Goubran Tewfik, employé au Min. des Finances, villa 2 B. Section 6 D.
Greiss Sourial, avocat, r. Chérif, imm. 4 A/53.
Grosjean, Georges, chef du serv. des égouts, C.E.R. & H.O. Co., boul. Abbas, imm. 68.
Gruchy, Georges, employé aux Chemins de Fer de l'Etat, villa 7 C. Section 6.

TUROG BREAD
KIENZLE & SIMONDS
SHARIA MAGHRABI
TÉLÉPH. 24-19 B.P. 665

Guirguis, N., c/o Heliopolis Dairy.
Guès, C., employé à la Cie des Eaux, boul. Tewfik, imm. 50.
Guescle, Antoine, employé à la Sté des Sucreries, r. de Zagazig, imm. 4 A/D.
Gumuchian, Léon, propriétaire, boul. Ismail.

H

Haddad, Emin, au Min. de la Guerre, boul. Abd el-Moneim, imm. 2 B/40.
Hafez el-Menchawi bey, propriétaire, r. de Damanhour, TÉLÉPH. Z. 73.
Haidar Fadel, S.A. Le Prince, r. de Minieh, villa 610/31.
Hakky bey, av. Ramsès, villa No. 5.
Haleplian, O., prop. du bar et restaurant *Pôle Nord*, boul. Abbas.
Halim Ibrahim pacha, S.A. le Prince, av. du Prince Hussein.
Hamamdjian, A. H., prop. de l'*Old England*, bonneterie et chemiserie, dom. r. du Lotus, imm. 107 A/3.
Hammerstein-Loxten, Baron Von, c/o Deutsche Orientbank, dom. av. de la Basilique, imm. 3 A.
Harle, R., inspecteur des travaux industriels et des machines aux Prisons, dom. av. Nubar, villa 243/6.
Hayes, W. M., dessinateur au serv. de l'Arpentage, r. Khéops, imm. 243.
Hebard, Sydney Charles, au Min. de l'Instruction Publique, dom. av. Nubar, villa 110/4.
Heliopolis (boulangerie), Ch. Zervas & Co prop., boul. Ismaïl, imm. 104.
Heliopolis (café et bar), Alexandros Athanassios prop., boul. Abbas, imm. 112.
Heliopolis (patisserie et bar), Georgiadis frères prop., boul. Circulaire.
Heliopolis (Pharmacie), Pierre Achkar prop., boul. Abbas, imm. 112.
Heliopolis Dairy, laiterie, beurrerie, épicerie, etc., boul. Abbas, imm. 66, TÉLÉPH. Z. 61.
Heliopolis Familly Hotel, Oswin Hesse prop., boul. Abbas, TÉLÉPH. Z. 91.
Heliopolis House, brasserie et restaurant, O. Hesse prop., boul. Abbas.
Heliopolis Palace Hotel, boul. Abbas (voir page 373).
Heliopolis Tobacco Store, Ph. J. Photiadis gérant, boul. Abbas, TÉLÉPH. 122.
Henry, Mme Vve Dejean, r. du Lotus, imm. 107/1B.
Henry, Dr Frank H., dentiste, dom. r. Chérif, imm. 4 A/53.
Henseler, E., électricien, C.E.R. & H.O.Co., r. de Tantah, imm. 22 A/D.
Henseval, L., ingénieur, Tramways du Caire, r. Totmosis, villa U. 245/8.
Hérard, E., conducteur des travaux, C.E.R. & H.O. Co., boul. Abbas, imm. 68.
Herlinger, Ernest, fondé de pouvoirs de The Upper Egypt Artesian Boring Co., dom. Heliopolis House Hotel.
Hesse, Oswin, prop. de l'*Heliopolis House* (hôtel, brasserie et restaurant), boul. Abbas, TÉLÉPH. Z. 91.
Hochstein, R. G., ingénieur et directeur de la Ganz Electric Co., dom. r. Blakeney, villa 111/5, TÉLÉPH. Z. 121.
Honish, F., chef-éléctricien du *Luna Park*.
Hooper, Ronald, directeur de la maison Maspero frères, r. de Ghizeh, imm. 22 A/D.
Howsepian, B., négociant, dom. boul. Abbas.
Huot, Emile, comptable à la C. E.R. & H. O. Co., r. de Mansourah, villa 2 B". Section 4 A.
Hussein Kamel pacha, S. A. Le Prince, palais av. du prince Hussein.

I - J

International Butchery, Mme Vve Stamati, boul. Ismaïl, 104.
Ison, Fred, aux Ateliers modèles de Boulac, r. Sésostris, imm. 108/7 B 2.
Israel, Moise, négociant, r. de Tantah, imm. 49/D.
Issa pacha Hamdy, Dr, médecin-chirurgien, boul. Cléopatre, villa S. 241/1.
Jalkh, Antoine, bijoutier, r. Chérif, imm. 4 A/53.
Jeronymides, A. D., négociant, dom. boul. Abbas, 65.
Joostens, E., ingénieur de la maison Baume & Marpent, r. du Lotus, imm. 107 A/3

BAINS D'ACIDE CARBONIQUE
Préparés instantanément par la
CÉODEUINE
Dépôt général : 18, r. des Arts, Paris-Levallois. Au Caire : chez E. DEL MAR

K

Kaisserlian, Michan, dom. r. des Pyramides, 102.
Kaloustian, A., boucher, av. des Pyramides.
Kam, E., r. de Zagazig, imm. 4A/D.
Karalli, Farid, agent d'affaires, dom. No. 1 Section 4 B (Garden City).
Keller, A., boul. Abbas, imm. 66.
Kemeid, Ayoub M., dom. r. de Guizeh, imm. 1 B/40.
Khaddar, Mme Labiba, rentière, r. Sesostris, imm. 108/7 B2.
Khalil Balich, café, Garden City, 7.
Khalil Hamdi bey, Gordon House, boul. Abdel-Moneim.
Khazandjian, E., r. de Zagazig, imm. 4A/D.
King, J. W., directeur de la maison Lipton Ltd, av. de la Basilique, imm. 3A/41.
Kiven, Marcel, employé aux Chemins de Fer de l'Etat, boul. Abbas, imm. 68.
Kourchid, E., employé à la C.E.R. & H.O. Co., dom. r. Totmosis, villa 245/7.
Kraus, A., employé à la Société des Tramways du Caire, r. de Tantah, imm. 49/D.

L

Labib Zaky, ingénieur, Min. des Travaux Publics, r. de Zagazig, imm. 4A/D.
Lachet, Léon, entrepreneur, r. de Tantah, imm. 49/D.
Lachet, Pierre, entrepreneur, r. de Tantah, imm. 22A/D.
Lamba, Henri, avocat, prof. de droit administratif, d'économie politique et d'organisation de pouvoirs publics, école khédiviale de droit, dom. boul. Abbas, imm. 112.
Langtry, W., prof. de patinage au *Luna Park*.
Lascaris, G. A., r. Sésostris, imm. 108/7B2.
Laurella, Albert, chef-comptable à l'Egypt. Enterprise, dom. r. de Ghizeh, imm. 1B/40.
Laurella, Armand, comptable de la daïra Boghos pacha Nubar, dom.
Laurie, J. B., chef-inspecteur du *Luna Park*.
Lazaroff, Lazare, bar et restaurant, Garden City, 4.
Lelarge, Mlle Marie, lingère, boul. Abbas, imm. 112.
Levy, Ives, employé au Crédit Lyonnais, boul. Tewfik, imm. 50.
Lluis, Miguel, entrepreneur, r. de Tantah, imm. 49/D.
Loutfy, Mohamed, propriétaire, r. de Tantah.
Lucas, Walter R., prof., école secondaire Khédivieh, dom. r. Khéops, imm. 243.
Luna Park, patinage et attractions diverses, bar et restaurant, TÉLÉPH. 64 Zeïtoun.
Luzzatto, Ugo di, dom. boul. Abbas, villa P. 122/5.

M

Macdonald, Philip, chef-comptable de la Vacuum Oil Co., r. Chérif, imm. 4 A/53.
Mac Kee, C. R., directeur du *Luna Park*, av. du Métro, villa Nefeze.
Mackintosh, r. de Ghizeh, imm. 1B/40.
Magdy, Emine, à la Mortgage Bank, r. de Tantah, imm. 49/D.
Maher, Aly bey, juge au Trib. Indigène, av. Nubar, villa 243/7.
Mahmoud Taher bey, dom.
Makepeace, H., à l'Entreprise de Casernes Militaires de l'Abbassieh, av. de la Basilique, imm. H. 6/32.
Malcolm, G.H., sous-directeur de l'Agricultural Bank of Egypt, TÉLÉPH. Z. 28.
Manouk, Mme Elise, propriétaire, r. du Lotus.
Marechal, E., employé, bureau du *Luna Park*.
Maroun, Masabki Jean, café et bar.
Maschoieff, H., au serv. d'Assainissement de la Ville du Caire, r. de Zagazig, imm. 4A/D.
Mascia, G., électricien, boul. Abbas, imm. 65.
Massoud, Mme, boul. Abd el-Moneim, imm. C/50.
Matarolla, Mlle Jolanda, institutrice, r. de Mansourah, villa 1 B2/4B.
Matrand, A., directeur du Crédit Lyonnais, boul. Tewfik, imm. 50.

SALONICA CIGARETTE Co
Fournisseur de S. A. le Khédive
CAIRE SOCIÉTÉ ANONYME - FONDÉE PAR DÉCRET KHÉDIVIAL EN DATE DU 28 DÉC. 1903 CHOUBRAH
Cigarettes de toute 1re qualité, fabriquées avec les meilleurs Tabacs Turcs

Mavro, Michel, co-fondé de pouvoirs de la maison Kyriazi frères, dom.
Melikian, H., employé à la C.E.R. & H.O.Co., villa 1 B, Section 4 A.
Menzinger, H., ingénieur, boul. Abbas, imm. 59 bis.
Mettam, Herbert, r. du Scarabée, villa No. 7.
Mikhaïl Guirguis, avocat, dom. boul. Cléopâtre.
Mikhail Rizk, employé à la Cour d'Appel Indigène, r. Totmosis, villa U 244/6.
Milton, A. B., au Min. de l'Instruction Publique, av. de Said, imm. J1/32.
Misk, Alphonse, à l'Ecole de Médecine, boul. Abd el-Moneim, imm. C/50.
Mitsakis, Fokion, prop. de l'*Oasis Bar*, boul. Abbas, imm. 112.
Mohamed Abdel-Latif, propriétaire, r. de Tantah.
Mohamed Moustafa & Mohamed Bayoumi, repasseurs et blanchisseurs, Garden City.
Mohamed Tewfik Mourou bey, dom. à sa villa.
Mohamed, A. & I. Hussain, tailleurs, boul. Abbas.
Moll, Hans, architecte, C.E.R. & H.O. Co., dom. boul. Abbas, imm. 113.
Monties, Raoul, publiciste, boul. Abbas, imm. 59bis.
Moursi Ibrahim (Major), propriétaire, r. de Tantah.

N

Naggar, Habib, pharmacien, boul. Abd el-Moneim, imm. 2B/40.
Namé, Ernest, employé à la Caisse de la Dette Publique, boul. Abd el-Moneim, imm. 2A/41.
Nasr Aboul bey, Mohamed, avocat, r. du Phenix, villa No. 4.
Nasser, Alfred, négociant, r. Totmosis, villa U. 244/6.
Nicolaï, H. C., employé à l'Adm. des Chemins de fer, dom. No 3/A-41, av. de la Basilique.
Nigamud Deen, marchand-tailleur, boul. Circulaire.

O

Oakes, bart, Sir Reginald, directeur général de la C. E. R. & H. O. Co., dom. boul. Abbas, villa Directoriale, TÉLÉPH. Z.89.
Oases (épicerie), Georges Stavri prop., boul. Abbas, imm. 59 bis.
Oasis Bar, Fokion Mitsakis prop., boul. Abbas, imm. 112.
Onsy, Dr, médecin, av. Ramsès, villa No. 6.
Othman Fareed, futor, Mohamed Aly Government School, dom. boul. Abbas.

P

Papadopoulos, Nicolas, co-fondé de pouvoirs de la maison Kyriazi frères, dom. boul. Abdel-Moneim, imm. 2B/40.
Patience, Leonard, électricien, C. E. R. & H. O. Co., boul. Abbas, imm. 68.
Pavillon Avenue des Pyramides, cigarettes, limonades, etc., boul. Abbas.
Pecher, Victor, sous-directeur de la C.E.R. & H. O. Co., r. Sesostris, villa 111/13.
Perini, Helène, r. Chérif, imm. 4A/53.
Peristiani, André, directeur de la Pension Belle-Vue, boul. Abbas.
Perkins, J. S., assist. manager, Vacuum Oil Co., dom. av. Ramsès, villa 4.
Petrucci, Carlo, entrepreneur de trav. sanitaires, boul. Ismaïl, imm. Gumchian.
Phocas, M., r. du Scarabée, villa No. 3.
Photiadis, Ph. J., gérant de l'Heliopolis Tobacco Stores, boul. Abbas, TÉLÉPH. 122.
Pinson, A. O. W. D., serv. d'assainissement de la ville du Caire, boul. Abbas, imm. 113.
Pirie, Major A., directeur des sports, C.E.R. & H. O. Co., r. Alexandre le Grand, villa S 120/1.
Piromaly, A., nég., r. du Lotus, imm. 113.
Pôle Nord (bar et restaurant), O. Haleplian prop., boul. Abbas.
Poste (bureau de la), boul. Abbas.
Prata, Angelo, vins et liqueurs, Garden City, 16.
Price, Mme E. J., pension, boul. Abbas, imm. 59 bis.
Psiaqui, Constantin, vérificateur, Caisse de la Dette, dom. boul. Tewfik, imm. 50

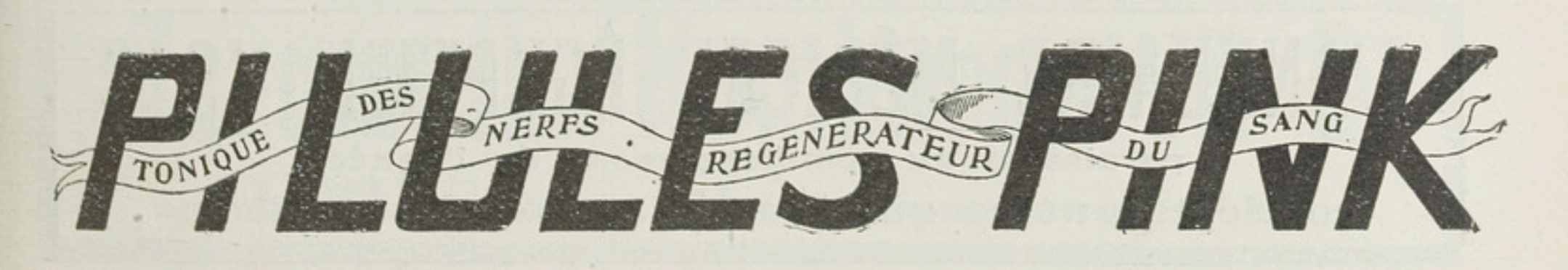

Q

Quentin, G.A.F., prof., école secondaire Tewfikieh, r. Khéops, imm. 243.
Quilicci, P., inspecteur au Min. de l'Instruction Publique, dom. boul. Abbas, imm. 112.

R

Ramshaw, Morpeth, professeur, r. de Ghizeh, imm. 1B/40.
Raouf Abd el-Kerim, avocat, r. Sesostris, villa 111/12.
Reboul, M., entrepreneur, de la maison Frier-Denis & M. Reboul, r. du Lotus, imm. 107 A/3.
Reed, E., chef-comptable du *Luna Park*.
Reid Andreff, prof. d'anglais, boul. Abd el-Moneim, imm. 2B/40.
Reimers, E., entrepreneur, boul. Tewfik, imm. 50.
Riad Fanous, Dr, médecin, r. du Lotus, imm. 113.
Rifaat Hussein bey, au Min. de la Guerre, r. de Zagazig, imm. 4A/D.
Robida, C., architecte en chef, C.E.R. & H.O Co., av. de Saïd, imm. J. 1/32.
Robinson, A. E., r. du Lotus, imm. 113.
Rochford, G. D., caissier de la maison Thos. Cook & Son, av. de la Basilique, imm. J.7/31.
Ross, John, employé aux chemins de fer de l'Etat, boul. Abd el-Moneim, imm. 1A/40.
Ruben, Léon, employé à la Banque Nationale, boul. Abd el-Moneim, imm. 2A/41.
Rykère, Geo. de, directeur de l'Exploitation (serv. électriques), C.E.R. & H.O. Co., dom. av. Ramsès, villa 114/1.

S

Saadar, Fatma Hanem Vve, propriétaire, r. Blakeney, villa 111/2.
Sabbagh, Hanna bey, banquier, dom. boul. Circulaire.
Saffi, Daoud, banquier, boul. Abbas, imm. 68.
Said Eweis, négociant, r. Blakeney, villa 111/3.
Saint-Clair, J. Sidney, sous-contrôleur des recettes aux chemins de fer, dom.
Sarandis, A., Garden City.
Saroyan, M. G., frères, laiterie et patisserie, boul. Abbas, imm. 59 bis.
Savage, E.G., prof., école normale Khédiviale, dom. boul. Abdel-Moneim, imm. 1 A/4 D.
Savaria, Mme A., dom. r. de Tantah, imm. 22 A/D.
Sayour, Neguib, négociant, r. de Tantah, imm. 22A/D.
Schaar, Ch. Julien, avocat, dom. boul. Abbas, imm. 65.
Schmassman, B., employé à la Sté. des Sucreries, dom.
Segré, Salvatore, employé à la C.E.R. & H. O. Co., villa 4 C, Section 6.
Setton, Henri, employé au service de l'Arpentage, boul. Abbas, imm. 112.
Seydah, Michel, employé au trib. mixte, r. de Tantah, imm. 49/D.
Sfer, S. E. Abdallah pacha, contrôleur du serv. de la Presse et des Permis, Min. de l'Intérieur, dom. r. du Lotus, imm. Sabbagh, TÉLÉPH. 103.
Sgallini, Ezio, entrepreneur, r. du Lotus, imm. 107/3A.
Sheffield, E. W., directeur de la maison Stobbe, dom. r. du Lotus, imm. 107/1 B.
Shoua, Abraham, boul. Abbas, imm. 66.
Siag, Vve J.L., dom. boul. Abbas, imm. 59 bis.
Sidhom, Badih, employé au trib. mixte, av. de la Basilique, imm. J 7/31.
Siemens - Schuckert, électricité, boul. Abbas.
Silley, Reginald, avocat, dom.
Simonet, F., chef-comptable, C. E. R. & H. O. Co., av. de Said, imm. J 7/32.
Sioufi, Mohamed bey, négociant, r. Sésostris, villa 111/14.
Sipek, Dr Henri, médecin, sanatorium et pension, boul. Abbas, vis-à-vis l'Heliopolis Palace, TÉLÉPH. 177.
Siroun, Joseph, chef de bureau, serv. des Domaines, C.E.R. & H.O.Co., dom. r. Sésostris, imm. 108/7 B.

L'ANNUAIRE MÉDICAL ÉGYPTIEN 1912
paraissant au commencement de l'année
contient **tout** ce qui peut intéresser les médecins

Skynazy, F., caissier à l'Heliopolis Dairy.
Smith, Arthur W., chef-ingénieur au *Luna Park*, dom. boul. Abbas, imm. 68.
Société des Travaux Publics du Caire, boul. Abbas, TÉLÉPH. Z. 43 (voir page 386).
Soudan, M., juge au trib. mixte, r. du Scarabée, villa No. 1.
Soustelle, F., conducteur de travaux C. E. R. & H. O. Co., av. de la Basilique, imm. J 7/31.
Staicopoulos, Constantin, avocat, dom. r. du Lotus, imm. 107 A/3.
Stamati, Mme Vve, prop. de l'*International Butchery*, boul. Abbas, imm. 104.
Stavri, Georges, prop. de l'épicerie *Oases*, boul. Abbas, imm. 59 bis.
Stefanoff, Georges, tabacs et cigarettes, boul. Abbas, imm. 112.
Stephens, S., employé à l'Adm. des Chemins de Fer de l'Etat, av. de Said, imm. J 1/32.
Stevens, Mme J. C., chambres meublées et pension, boul. Abdel-Moneim, imm. 2 A/41.
Strazza, G. A., caissier, C. E. R. & H. O. Co., r. du Lotus, imm. 107/1B.

T-U

Taher bey, r. du Phenix, Villa No. 5.
Télégraphe (bureau du), boul. Abbas.
Tewfik Habib eff., sous-directeur au contentieux du Min. des Finances, dom. villa 7 A, section 6.
Théodoresco, Jean, ingénieur-dessinateur à la C.E.R. & H.O.Co., dom.
Thorn, Robert, employé à la Société des Travaux Publics du Caire, r. de Mansourah, villa 1B/. Section 4B.
Thurow, Hermoni, employé au trib. mixte, r. de Guizeh imm. 1 B/40.
Trevor, E.R.S., à l'Egypt. Markets, dom. r. de Guizeh, imm. 1 B1/40.
Tripos, Savas, de la maison Lambert & Ralli, r. de Tantah, imm. 49D.
Trombetta, M., ingénieur, dom. boul. Abbas, imm. 59 bis.
Trotabas, Victor, employé à la Société des Travaux Publics du Caire, r. Sesostris, imm. 104/15B2.
Than, B., employé au Min. des Trav. Publics, boul. Abd el-Moneim, imm. C/50.
Utugian, H., & Co., prop.. de la *Photographie Américaine*, boul. Abbas, imm. 112.

V

Valkenberg, A., Soc. des Travaux Publics du Caire, boul. Abbas, 59 bis.
Van Bellingen, François, chef-comptable, Soc. des Trav. publics du Caire, boul. Abbas, imm. 59 bis.
Van Halteren, ingénieur, av. de la Basilique, imm. H 6/32.
Vercruyssen, Henri, chef-monteur électricien, C.E.R. & H.O. Co., boul. Abbas, imm. 59 bis.
Veyren, pension, boul. Abbas, imm. 59 bis.
Vignol, Ernest, fabr. de carrelages et matériaux de construction, av. du palais de Koubbeh.
Vlass, Vassili, café et bar, Garden City.

W

Walker, John, avocat, dom. av. de la Basilique, 41, imm. 3A/41.
Walker & Meimarachi, Ltd, épicerie, vins et liqueurs, articles de ménage, etc., boul. Abbas, imm. 112, TÉLÉPH. 177 Zeitoun.
Walton, A. F., directeur de la Walker & Meimarachi, Ltd, dom. r. Khéops, villa U. 241/10.
Wardah, J., employé au trib. mixte, r. Cherif, imm. 4 A/53.
Warwick, H., à l'Adm. des Chemins de fer de l'Etat, av. Nubar, villa, 110 3.
Webb, P. S., prof, école secondaire Tewfikieh, dom. r. Khéops, imm. 243.
Wellburn, F., professeur à l'école Militaire, boul. Abdel-Moneim, imm. 1A/40.
Westby, Capt. E.H., av. Ramsès, villa No. 1.
Willaert, F., chef de service, C.E.R. & H.O. Co., boul. Abbas, imm. 65.
Williams, Dr G., à l'Adm. de l'Hygiène Publique, r. Sésostris, imm. 104/15.
Williams, M., de la maison Maspero Frères Ltd, boul. Abbas, imm. 66.

Vermouth Hamburger & Co
PATRAS-Grèce. Maison fondée en 1846.

Windsor, W. G., au serv. de l'Arpentage, r. de Ghizeh, imm. 1 B 1/40.
Winscott, F. H. chef-comptable, Vacuum Oil & Co., dom. av. de la Basilique, imm. J. 7/31.
Woodley, Percy, chef du service des magasins aux Chemins de Fer, r. du Lotus, imm. 107/3.
Woodley, Richard, directeur des Casernes Militaires de l'Abbassieh, av. de la Basilique, imm. H 6/32.

Y

Yarred, Alexandre, négociant, r. de Tantah, imm. 22 A/D.
Yehia Saleh, r. du Scarabée, villa No. 2.
Yenidunia, C., ingénieur, dom. av. Nubar, villa 243/8.
Youssef Ghali, coiffeur, *Grand Royal Saloon*, Garden City, 6.

Z

Zaghloul pacha, S. E. Fathy, sous-secrétaire d'État au Min. de la Justice, boul. Abbas, villa O. 120/40.
Zagdoun, Vita, négociant, r. de Ghizeh, imm. 1 B 1/40.
Zaghikian, Henry, boul. Abbas, imm. 66.
Zervas, Ch., & Co., prop. de la boulangerie *Héliopolis*, boul. Ismaïl, imm. 104.
Zigada pacha, Nicolas, dom. boul. Abbas, imm. 112.
Zohrab, M., employé à la C. E. R. & H. O. Co., r. du Scarabée, villa No. 4.
Zollikoffer, à la C. E. R. & H. O. Co., av. Ramsès.
Zoulios, Georgos, boucher et prop. du café et bar *Alexandre le Grand*, Garden City, 14.

ENDUITS IGNIFUGES et HYDROFUGES "ASBESTIC" universellement adoptés.
Devis Prix Plans } chez M. CASORIA — Agent général pour l'Egypte — CAIRE
G. RICCALDONE SANTO & Co—Concessionnaires—CAIRE

HELOUAN

(PRÈS DU CAIRE)

Situation. — Hélouan (en français «Douces brises») ou **Hélouan-les-Bains,** est une belle petite ville, d'une propreté remarquable, située à 25 **Kilomètres environ** au Sud du Caire, dans le désert arabique, au pied de la chaîne du Mokattam et à **3 milles** à l'est du Nil. Hélouan et le Caire, sont reliés par des trains express partant toutes les demi heures.

Climat. — Le Climat de Hélouan est **très renommé** depuis de longues années chez les indigènes. Tous ceux des habitants du Caire et d'Alexandrie qui peuvent le faire, ont l'habitude de venir y faire un séjour pour se remettre, soit de la maladie, soit de la fatigue et un grand nombre de gens riches y ont une villa. Hélouan jouit d'un **air merveilleusement pur et vivifiant** et l'on y goûte le calme et le repos des infinies solitudes du désert. L'air n'y est pas seulement pur, il est également **chaud** et **sec.**

Température. — D'après des données officielles et dignes de confiance, la **température moyenne** de Novembre à Avril est la suivante:

	Novembre	Décembre	Janvier	Février	Mars	Avril
Europe Centrale . .	+ 3,9	+ 0,8	+ 0,6	+ 0,8	+ 3,4	+ 8,7
Montreux	+ 5,1	+ 2,5	+ 0,8	+ 3,7	+ 5,1	+10,6
Palerme	+15,2	+12,1	+10,3	+11,3	+12,8	+14,8
Hélouan.	+18,8	+15,0	+13,0	+14,6	+17,4	+22,3

Etat hygrométrique.—Le cœfficient hygrométrique en pour cent est le suivant:

	Novembre	Décembre	Janvier	Février	Mars	Avril
Europe Centrale	84	85	85	81	76	69
Montreux	81	83	82	79	79	73,5
Palerme	72	73	74	72	67	63
Hélouan	55	63	58	54	49	

Action solaire — Outre cette chaleur et cette sécheresse, Hélouan possède encore ce grand avantage: c'est que l'action du soleil, pendant la période du jour où il est au ciel, est constante et intégral. La durée moyenne de **l'action directe solaire** en heures et en minutes de Novembre à Mars est donnée par le tableau suivant:

	Novembre	Décembre	Janvier	Février	Mars
Europe Centrale	2,04	1,13	1,17	2,19	3,25
Davos	3,28	2,45	3,27	4,09	5,10
Hélouan	8,46	8,48	7,18	8,05	9,19

A cette longue durée de l'action directe du soleil, correspondent naturellement les températures maxima moyennes qui sont les suivantes.

Novembre	Décembre	Janvier	Février	Mars
2,4,5	2,0,6	1,9,1	2,1,4,	2,4,9

Action curative — La température merveilleuse exceptionnellement constante et chaude d'Octobre jusqu'à Noël est encore beaucoup trop peu mise à profit par ceux qui ont besoin de repos; et trop peu de personnes encore bénificient d'Avril jusqu'au milieu de Mai de la chaleur agréable de cette période et de l'action curative très remarquable de Hélouan sur les malades atteints aux reins. Hélouan se recommande à cause de cela en première ligne pour les maladies de reins, le rhumatisme, l'asthme et les affections nerveuses, de même que pour les convalescents et les débilités de toute espèce. il y a de **bons médecins** de toute nationalité à demeure à Hélouan.

Bains sulfureux. — Hélouan est la **seule station** du monde où l'on peut faire en plein **hiver** une cure de **bains sulfureux. L'établissement Khédivial** avec ses sources d'hydrogène sulfuré et de chlorure de sodium à la température de 30 centigr. est aménagé suivant toutes les règles du confort moderne et soumise à une surveillance médicale. Ces sources sont les plus riches du monde en hydrogène sulfuré. Même pour les personnes bien portantes, un bain dans la paiscine, ciel ouvert, dans une eau naturellement chaude, est rafraîchissant et bienfaisant.

Institut Zander. — Hélouan possède un **Institut Zander** médico-mécanique **bien organisé,** sous la direction personelle d'un médecin éprouvé de Marienbad. Cet Institut est situé vis-à-vis de l'entrée principale d'**Al-Hayat** et possède les installations électro-thérapiques les plus modernes; massage à la main et mécanique, bains d'air chaud, hydrothérapie, rayons X. etc.; rien n'y manque. Hélouan possède des églises des cultes suivants: **catholique romain, catholique grec, anglican, allemand évangélique, grec-orthodoxe.**

Sports et distractions. — Terrains excellemment installés de **golf** avec **concours périodique. Tennis** avec **tournois et prix** pendant la saison. Parties à **cheval**, à **âne**, à **chameau** dans le désert environnant et dans la chaîne du Mokattam. **Courses de chevaux** pendant la saison, organisées par le Sporting-Club de Hélouan. **Musiques militaires** et bons orchestres. **Théâtre, Concerts, Bals et Parties d'enfants au Casino.**

Excursions et Curiosités. — Aux pyramides et aux tombes royales et des bœufs Apis des Sakkarah; aux ruines de Memphis. A Bedrachein, tous les mercredis un marché rural tout-à-fait couleur locale. Dans le voisinage immédiat de Hélouan **San Giovanni**, l'Observatoire, Hélouan le Vieux, Wadi, Wadi Gerraoui, couvents, tombes et cavernes grandioses de Massarah (d'où furent tirées les pierres des Pyramides). Eglise grecque et copte de St. Georges Aqueduc romain. L'île de Rodah avec ses gracieux jardins et le fameux Nilomètre. Bains d'Aïn-el-Sirreh près de la Citadelle.

ÉGYPTE **HÉLOUAN PRÈS DU CAIRE** ÉGYPTE
Station Climatérique et Balnéaire

Société Anonyme AL HAYAT de Helouan

Hotel AL HAYAT

Situation élevée, entouré de désert

HOTEL DE TOUT 1er ORDRE

SITUATION LA PLUS ÉLEVÉE EN ÉGYPTE - CUISINE SPÉCIALE POUR CURE DIÈTIQUE

CHAUFFAGE CENTRAL - CHAMBRE AVEC PENSION A PARTIR DE P.T. 80

SAISON DE NOVEMBRE A MAI

TÉLÉPHONE No. 44

TÉLÉGRAMMES: AL HAYAT - HELOUAN

Tewfik Palace Hotel

ouvert toute l'année

Ancienne résidence du feu S.A. le Khédive TEWFIK PACHA

à 5 minutes de la gare et des Bains Sulfureux.
Situé dans ses propres et vastes jardins privés.

Entièrement remis à neuf en 1911

Chauffage Central, Ascenseur, etc.

PRIX MODÉRÉS

Arrangements spéciaux de fin de semaine

Prix spéciaux pour les résidents et pour séjours prolongés

Chambre et Pension à partir de P.T. 60

TÉLÉPHONE No. 63
ADRESSE TÉLÉGRAPHIQUE: "PALACE-HELOUAN"

INSTITUT de MÉCANOTHÉRAPIE

ZANDER

Situé vis-à-vis AL HAYAT

Sous surveillance médicale

Gymnastique Suédoise

MASSAGE MÉCANIQUE

ÉLECTRO ET HYDROTHÉRAPIE

Bains d'air chaud

RAYONS X

NOVEMBRE - AVRIL

TÉLÉPHONE No. 111

CAFÉ-RESTAURANT

SAN GIOVANNI

15 Minutes en Voiture de HELOUAN

Situation pittoresque sur le Nil vis-à-vis Bedrechein

FIVE O'CLOCK

Lunchs et Diners sur Commande

SERVICE à la CARTE

A TOUTE HEURE DU JOUR

TÉLÉPHONE No. 21

A

Abbas Choukry Yagan bey, TÉLÉPH. 31.
Abbas Daramalli bey, rentier, TÉLÉPH. 98.
Abbas Halim pacha, S. A. le Prince, TÉLÉPH. Cabinet 4, Salemlik 29.
Abbas Helmi bey, domicile.
Abcarius, Dr John, M.D., M R.C.S., médecin.
Abdel-Gaffar Ibrahim & Co., épiciers, Ch. el-Boursa.
Abdel-Kader Helmy pacha, TÉLÉPH. 66.
Abdel-Khalek Sarouat pacha, TÉLÉPH. 83.
Abdel-Méguid Sultan bey, propriétaire, TÉLÉPH. 118.
Abdel-Moneïm el-Dalil bey, domicile.
Abou Nakhla, Francis Faddul, prop. de l'épicerie *Mont-Liban*, Ch. Zaki pacha, TÉLÉPH. 25.
Adams, Chatterton W., domicile.
Agapito, Nicilo C., épicier.
Agopian, Bogos, prop. de la Pharmacie *Anglo-Egyptienne*, Ch. Mansour pacha, TÉLÉPH. 68.
Ahmed Abdallah, TÉLÉPH. 24.
Ahmed Abdoh el-Babli bey, rentier, TÉLÉPH. 113.
Ahmed Fawzi, directeur de l'école Helouan, Min. de l'Instr. publique.
Ahmed el-Hosseini bey, TÉLÉPH. 90.
Ahmed Medhat Yacan bey, TÉLÉPH. 67.
Ahmed Onsi bey, TÉLÉPH. 27.
Aly Hamed Goubran, blanchisseur, Ch. Zaky pacha.
Aly Hélal, blanchisseur, Ch. Nubar pacha.
Aly Labib bey, Dr, médecin, Ch. Ibrahim pacha, TÉLÉPH. 48.
Aly Mohamed Galal, menuisier ébéniste, Ch. Riad pacha.
Aly Ramzi bey. domicile.
Amin Chamsi pacha. domicile.
Amina Hanem, S.A. la princesse. dom.
Anglo-American Stores, épicerie, confiserie, etc., G. G. Varella succr. prop., Ch. Mansour pacha, TÉLÉPH. 103.
Anglo-Egyptienne (pharmacie), B. Agopian prop., Ch. Mansour pacha, TÉLÉPH. 68.
Anhouri, Sélim P., TÉLÉPH. 53.
Antonio (hôtel), Antonio Cimegotta prop., Ch. Heydar pacha, TÉLÉPH. 56.
Antoun Mansour, cordonnier, Ch. Boursa.
Asfar, E., avocat, domicile.
Asfar, Jean, rentier. domicile.
Ata Mohamed bey, ancien fonctionnaire du Gouvernement, dom.
Austin, J. Meredith, dom. TÉLÉPH. 115.
Axelos, N. & J. G., prop.-négociants, dom.

B

Bachatly, Joseph B., chef de bureau, Min. de l'Intérieur, dom. Ch. Rayel.
Bains (hôtel des), Georges Nungovich Egyptian Hotels Co. Ltd prop., Ch. Mansour pacha, TÉLÉPH. 22.
Bains Thermaux de Hélouan, The George Nungovich Egyptian Hotels Co. Ltd prop., r. du Bain, TÉLÉPH. 69.
Baltermanz, Dr, médecin, directeur du Sanatorium Kouchnir, Ch. Mansour pacha.
Ball, J., domicile.
Barad, Dr Anna, dentiste et sanatorium, Ch. Mansour pacha.
Barlow, F.S., dom. Ch. Rayel.
Beasley, C. R., domicile.
Bentham, Miss E. M., garde-malade, dom. Ch. Chérif pacha (ouest), TÉLÉPH. 1.
Berninger, Dr Joh., médecin, r. Ragheb pacha, TÉLÉPH. 10.
Bilinska, Mme W. de, prop. de l'hôtel et pension *Villa Wanda*, Ch. Mansour pacha.
Bonavia, Alessandro, entrepreneur au Min. des Travaux Publics, (Bureau Technique), dom. Ch. Mansour pacha, TÉLÉPH. 55.
Bonavia, G., de la maison G. Bonavia & Fils, dom. Ch. Mansour pacha, villa propre.
Bonavia, G., & Fils, agents de location, achat et vente de terrains, entrepreneurs, couleurs et vernis, courtiers, matériaux de construction, agents de Worms & Co (pétrôle), Ch. Zéki pacha.
Brakalis, S., domicile.
Brésil (café et bar), Estratis Evangelou prop., Ch. Mansour pacha.
Brodzki, Dr Jean, médecin, Ch. Mansour pacha, Sanatorium Ch. Hussein pacha Kamel.

CHEMLA FRÈRES
Grands Magasins de Nouveautés
AVENUE BOULAC
VENDANT LE MEILLEUR MARCHÉ DE TOUT LE CAIRE
Haute Mode
Haute Couture

Brown, C. Chalmers, dom. Ch. Chérif pacha.
Byrnes, Dr Thomas H., dentiste, TÉLÉPH. dom. 23.

C-E

Caferi, A., cigarettes, Ch. Mansour pacha.
Cahatopir, Sanatorium, Ch. Mansour pacha.
Campbell, Dr A., dentiste, Ch. Mohamed Sayed Ahmed pacha.
Caratsas, G., prop. du café et bar des *Touristes*, Ch. Mansour pacha.
Carpavlas, J. & Co., prop. du café, bar et restaurant *Egyptien*, Ch. Mansour pacha.
Casino de Hélouan, Vittorio Mori concessionnaire et directeur.
Chaffey, Dr Ahmed bey, médecin.
Chafik, M. bey, dom. villa Sans Souci.
Chahine Makarius bey, Ch. Chérif pacha.
Chébib, Jean, sous-chef de bureau, Crédit Foncier Egyptien, dom.
Chenouda, Mme Ester S., TÉLÉPH. dom. 37.
Chituzzi, G., coiffeur et parfumeur.
Cimegotta, Antonio, prop. de l'hôtel *Antonio*, Ch. Heydar pacha, TÉLÉPH. 56.
Claremont (hôtel-pension), A. Lombard prop., Ch. Bourham pacha.
Combilis, G., débit de vins et liqueurs, Ch. Mansour pacha.
Condopoulos, Georges D., prop. de la boulangerie *Imp. Osmanieh*, Ch. Heydar pacha.
Condostavalos, A., cigarettes, Ch. Mansour pacha.
Cook, Thos & Son (Egypt), Ltd, Ch. Mansour pacha, TÉLÉPH. 88.
Curry, P. A., dom.
Delavor bey, Mohamed Aly, dom. r. Moustapha pacha Fahmy, TÉLÉPH. 2.
Dilthey, Dr W. (Phil.), médecin, Ch. Nubar pacha.
Doliantis, Th., coiffeur, Salon *du Nil*, Ch. Mansour pacha.
Duchène, Henri, rentier, Ch. Abdel-Rahman pacha.
Efflatoun pacha, TÉLÉPH. 6.
Eglise Catholique, Ch. Nubar pacha.
Eglise Copte, r. Sabet pacha.
Egyptian Delta Light Railways, TÉLÉPH. 13 (voir page 368).
Egyptien (café, bar et restaurant), J. Carpavlas & Co., Ch. Mansour pacha.
Engel, Dr H., médecin, Ch. Nubar pacha, Villa sans souci, TÉLÉPH. 72.
English Church, r. Sabet pacha.
English Winter Hotel, C. & M. Skitsas prop., Ch. Nubar pacha, TÉLÉPH. 60.
Evangelou, Estratis, cigarettes, prop. du café et bar du *Brésil*, Ch. Mansour pacha.

F-G

Farah, Dr V., médecin, maison Monghal.
Farougia, G., coiffeur, *Nouveau Salon Central*, Ch. Heydar pacha.
Fatma Hanem, TÉLÉPH. 101 et 77.
Feldmann, G.G., coiffeur, *Salon de Russie*, Ch. Mansour pacha.
Flaig, Charles, direct. de l'Hôtel des Bains.
Forté, Albert N., horloger, Ch. Mansour pacha, TÉLÉPH. 108, dom. r. Riaz pacha, 3.
Fouad, G., & Co., prop. de la *German Dairy*, laiterie, Ch. Rayel.
Foutridès, dom. Ch. Mansour pacha.
Gelat, Philippe bey, Ch. Riad pacha.
Georgiadès, Nicolas D., *Magasin Universel*, articles pour touristes cartes postales, librairie, papeterie, etc., Ch. Mansour pacha.
Gerkrath, Auguste, c/o Deutsche Orientbank, dom. Villa Westphalia, Ch. Rayel.
Ghali, Emin bey, domicile.
Glanz, Dr D., médecin, sanatorium *Jisn*, Ch. Mansour pacha, TÉLÉPH. 105.
Glanz, Mlle Marie, dentiste, Ch. Mansour pacha, TÉLÉPH. 105.
Goubran, Jean, chez El-Hag M. Afifi, boucher, r. Mansour pacha.
Gouvernementale (école), r. el-Emari.
Grand Hôtel Hélouan, A. Petry directeur, The George Nungovich Egyptian Hotels Co. Ltd prop., Ch. Ragheb pacha, TÉLÉPH. 28.
Grande Pharmacie de Hélouan, David Stein prop., Ch. Mansour pacha, TÉLÉPH. 61.
Grecque (église), r. Sabet pacha.
Grecque-Catholique (église), r. Gaafar.

Machine à écrire SMITH PREMIER
GRANDS PRIX PARIS 1900 — BRUXELLES 1911
Seuls Dépositaires: THE TYPEWRITERS IMPORT Co OF EGYPT
P. O. B. 729 Telephone 15-07

H-I

Haas, Dr Adolphe, médecin, Ch. Mansour pacha, TÉLÉPH. 47.
Hafis, Behid, blanchisseur, Ch. Mohamed Sayed Ahmed pacha.
Haggar, J.M., dom. Ch. Nubar pacha.
Hamed Afifi, boucher, Ch. Zaky pacha.
Hanemian, Stef., prop. du *Buffet de la Gare de Helouan*, TÉLÉPH. 119.
Hassan Ahmed Chaab, antiquités, Ch. Mohamed Sayed Ahmed pacha.
Hassan Assaf bey, agriculteur, TÉLÉPH. 33.
Hassan Sirry bey, Dr, médecin, TÉLÉPH. 112.
Hassan Soubki bey, TÉLÉPH. 54.
Hassan Wassef bey, TÉLÉPH. 85.
Hawes, Miss, dom. Ch. Chérif pacha.
Hayat (Al), hôtel, R. Springer directeur, TÉLÉPH. 44.
Helouan Electric Supply Co., Thos. Cook & Son (Egypt) Ltd agents, Ch. Mansour pacha.
Helouan Golf Club House, TÉLÉPH. 7 (voir page 424).
Helouan International Club, Ch. Mohamed Sayed Ahmed pacha.
Heltzel, Deutsches Haus, hôtel, Em. Heltzel prop., Ch. Mohamed Sayed Ahmed pacha, TÉLÉPH. 41.
Heltzel, Em., prop. de l'*Heltzel Deutsches Haus* (hôtel), Ch. Mohamed Sayed Ahmed pacha, TÉLÉPH. 41.
Heltzel, Mlle Margherite, garde-malade, Ch. Mohamed Sayed Ahmed pacha, TÉLÉPH. 41.
Hobson, Dr H. Overton, médecin, Ch. Chérif pacha, villa Sakkara, TÉLÉPH. 59.
Hume, W. F., domicile.
Hussein Abdel-Wahab, prop. de la boucherie *Universelle*, Ch. Heydar pacha.
Hussein Yousri pacha, ex-secrétaire général de l'Assemblée Générale, TÉLÉPH. 35.
Hussein & Aly Mohamed el-Chaffey frères, entrepreneurs et matériaux de construction, Ch. Heydar pacha.
Ibrahim el-Adaoui bey, TÉLÉPH. 47.
Ibrahim Aly, ferblantier, mécanicien et installations sanitaires, Ch. Mansour pacha.
Ibrahim Hosni bey, domicile.
Ibrahim Ramzi bey, dom. TÉLÉPH. 117.
Ibrahim Shereen, domicile.
Ibrahim Yacan pacha, dom., TÉLÉPH. 78.
Institut Zander, Dr W. Preminger directeur, r. Est, TÉLÉPH. 111.
Ishac Hussein bey, dom., TÉLÉPH. 84.
Ismaïl Assem pacha, dom., TÉLÉPH. 18.
Ismail Chaker bey, dom., TÉLÉPH. 40.

J-L

Jackson, Miss P. A., Church Missionary Society.
Jisn (sanatorium), r. Heydar pacha, TÉLÉPH. 105.
Joanovich, N., prop. de la *New Anglo-German Pharmacy* et agent du Lloyd Autrichien, Ch. Mansour pacha, TÉLÉPH. 1.
Kanounian, K., gérant de la pharmacie Anglo-Egyptienne.
Khédivial (café et bar), F. Protogerelis prop., au Casino-Gardens, TÉLÉPH. 76.
Khédiviale (pension), Ch. Mansour pacha.
Kouchnir, Dr L., sanatorium, r. Mansour pacha.
Khourchid Fehmy eff., officier en retraite, domicile.
Khoutorski, Mme, sage-femme, Ch. Mohamed Sayed Ahmed pacha.
Laflouff, J., dom. Ch. Zaky pacha.
La Rosa, E., chambres meublées, r. Ragheb pacha.
Lloyd Autrichien, N. Joannovich agent, Ch. Mansour pacha, TÉLÉPH. 1.
Logan, M., dom. Ch. Ismaïl Kamel pacha.
Lombard, A., prop. de l'hôtel-pension *Claremont*, Ch. Bourham pacha.

M

Macdonald, A. D., dom. imm. Shakra.
Mac Donnogh, Miss, prof. de sciences et langues.
McKillop, A. T., Ch. Moustafa Fehmi pacha, beit Miklip, TÉLÉPH. 15.
Macsood, K. N., photographe, Ch. Mohamed Sayed Ahmed pacha.
Mahmoud Abdel-Latif bey, domicile.
Mahmoud Fahmy pacha, TÉLÉPH. 52.
Mahmoud Helmy Yacan Séid bey, TÉLÉPH. 31.

IODOKINOL Dépuratif, Stomachique, et régénateur de forces.
En vente dans toutes les drogueries et grandes pharmacies.

Mahmoud Reffat bey, TÉLÉPH. 34.
Mahmoud Salem bey, domicile.
Marangakis, M. & K. Vrouvakis, prop. de la laiterie et pâtisserie *Stamboul*, Ch. Mansour pacha.
Meyer, Jean, directeur du Tewfik Palace Hotel, TÉLÉPH. 63.
Midgley, Edwin Henry.
Minas & Spanopoulos, photographes, appareils et fournitures photographiques, Ch. Mohamed Sayed Ahmed pacha.
Mission catholique de l'Afrique Centrale (école de la).
Mohamed Abdel-Baki bey, domicile.
Mohamed Afifi (Hag), boucher, Ch. Mansour pacha.
Mohamed Amin Chafei, Dr, ex-médecin du Min. de la Guerre.
Mohamed Arif bey, domicile.
Mohamed el-Bably bey, rentier, TÉLÉPH. 32.
Mohamed Chaker pacha, TÉLÉPH. 87.
Mohamed Daoud pacha, S.A. le Prince.
Mohamed Darwiche, forgeron, Ch. Heydar pacha.
Mohamed Fadel el-Daramalli bey, TÉLÉPH. 73.
Mohamed Faïk bey, rentier, domicile.
Mohamed Fathi Yacan bey, TÉLÉPH. 57.
Mohamed Galeb bey, TÉLÉPH. 50.
Mohamed Helal, coiffeur, Ch. Zaki pacha.
Mohamed bey Hussein, Dr, médecin, Ch. Kouscrou.
Mohamed Khabib el-Hati, restaurant et rôtisseur, Ch. Mansour pacha.
Mohamed Ratib pacha, ex-Sirdar, TÉLÉPH. 82.
Mohamed bey el-Remali & Co., boulangers, Ch. Heydar pacha.
Mohamed Rouchdi bey, Dr, médecin en chef de la police au Gouvernorat, Ch. Ismaïl Kamel pacha, TÉLÉPH. 120.
Mohamed Sadek Serry, Dr, médecin, Ch. Mohamed Sayed Ahmed pacha.
Mohamed Shereen, Dr, médecin.
Mohamed Tewfik Bassim, Ch. Riad pacha.
Mohamed Wafik Yacan bey, TÉLÉPH. 74.
Mohamed Yacan Saïd bey, TÉLÉPH. 65.
Mohamed Zein el-Abedine bey, TÉLÉPH. 79.
Mori, Vittorio, concessionnaire exclusif et directeur du Grand Casino de Helouan les Bains.
Morlet, M., photographe, appareils et fournitures, etc., Ch. Zeki pacha.
Moursi, Abou Zeid (Hag), prop. de la laiterie *Turque*, Ch. Riad pacha.
Moussa, Esmat bey, inspecteur au Min. de l'Intérieur, dom. TÉLÉPH. 26.
Mousseri, frères, cigarettes, mercerie, papeterie et manufactures, r. Mansour pacha.
Moustapha Maher pacha, domicile.
Moustapha Riad Abdel-Khalek bey, TÉLÉPH. 58.
Moustapha Safouat Mamiche, Dr, médecin.
Moustapha Yacan bey, TÉLÉPH. 42.
Moustapha Zaki, Dr, médecin, Ch. Heydar pacha, TÉLÉPH. 64.
Moutafian Mme Marie, prop. de l'hôtel *Sphinx*, Ch. Abdel-Rahman pacha, TÉLÉPH. 92.

N-P

Nadi Shams Hélouan, S.E. Moussa Esmat pacha président, TÉLÉPH. 80.
Nahas, Khalil, bey, commissaire Ottoman des Télégraphes en Egypte, dom. TÉLÉPH. 49.
Naoum Chébib, agent d'affaires.
Néghib Shakra bey, dom. Ch. Rayel, TÉLÉPH. 104.
New Anglo-German Pharmacy, N. Joanovich prop., Ch. Mansour pacha, TÉLÉPH. 1.
New Bar, X. Triandafillis prop., Ch. Mansour pacha.
New Stores, Varella Frères prop., Ch. Mohamed Sayed Ahmed pacha, TÉLÉPH. 63.
New Valavani Pharmacy, A. Valavani prop., Ch. Mansour pacha, TÉLÉPH. 30.
Nil (pension), Rossicci Frères prop., Ch. Mansour pacha.
Observatoire de Hélouan, TÉLÉPH. 45.
Orlando G., coiffeur, *Grand Salon de Hélouan*, Ch. Mansour pacha.
Pagoni, Mlle E., prof. de sciences et langues, r. Ragheb pacha.
Pappas, Dr Cimon, médecin, Ch. Mansour pacha.
Parisienne (boulangerie), Triandafili & Vourda prop., Ch. Mansour pacha.
wlitch, Johann, masseur, Ch. Mansour pacha.

Demandez le QUINA-LAROCHE
C'est le TONIQUE et RECONSTITUANT par excellence
En vente dans toutes les pharmacies

Pékérah Hanem, dom. TÉLÉPH. 19.
Petry, A., directeur du Grand Hôtel Hélouan, r. Ragheb pacha, TÉLÉPH. 28.
Police de Hélouan, Ch. Mansour pacha TÉLÉPH. 3.
Poste (bureau de la), Ch. Mohamed Sayed Ahmed pacha, TÉLÉPH. 37.
Poste (café et bar de la), Varella Frères prop., Ch. Nubar pacha.
Preminger, Dr Wilhelm, médecin, directeur de l'Institut Zander, TÉLÉPH. 111.
Protogerelis, Fokion, cigarettes, Ch. Mansour pacha, prop. du café et bar *Khédivial* au Casino-Gardens, TÉLÉPH. 76.
Psillidis, Savas, prop. du café et bar *Brésil*, Ch. Mansour pacha.
Pyros, Nicolas, vins et liqueurs, prop. du restaurant *de Hélouan*, r. Mansour pacha.

R-S

Rabinovitch, Dr Alexis, médecin, masseur, Ch. Hussein pacha Kamel, villa Gabalaya, TÉLÉPH. 122.
Rabinovitch, Dr S.Z., médecin, directeur du Sanatorium et hôtel *Villa Continental*, Ch. Mansour pacha, TÉLÉPH. 11.
Radouan bey, Dr Mohamed, médecin, Ch. Yusef pacha, imm. Abdel-Rahman bey Faiz.
Rigopoulos, Vassili, prop. du restaurant et bar des *Familles*, Ch. Mansour pacha.
Rizos, S., prop. de la pâtisserie de *Hélouan*, Ch. Mansour pacha.
Rossano, Joseph, rentier.
Rossicci Frères, prop. de la pension *du Nil*, Ch. Mansour pacha.
Roucliotis, E., légumes et prop. de la boucherie *Française*, Ch. el-Boursa.
Said Chenouda, directeur de la Poste, TÉLÉPH. 37.
Said Halim pacha, S.A. le Prince.
Said Mohamed el-Bakri (Cheikh).
Saïd bey Tewfik, moawen au Gouvernorat du Caire, domicile.
Saleh Abou Uzbah bey, TÉLÉPH. 63.
Saleh, H., dom. TÉLÉPH. 86.
Saleh Sabri bey, sous-inspecteur général adjoint du Télégraphe, domicile.
Saleh Selim bey, dom. TÉLÉPH. 70.
Saleh Soubhi Rachouan bey, TÉLÉPH. 121.
Saleh Soubhi pacha, domicile.
Saleh Yacan pacha, TÉLÉPH. 71.
Ste-Famille (collège de la), r. Nubar pacha.
Ste-Famille (école pour demoiselles), Ch. Nubar pacha.
San Giovanni, café et restaurant, prop. de la Société Al-Hayat, TÉLÉPH. 21.
Santé (La) hôtel et pension, Gorgui Spanopoulos prop., Ch. Abdel-Rahman pacha, TÉLÉPH. 93.
Savage, Dr Harold, médecin, Ch. Zaky pacha, TÉLÉPH. 79.
Savoy (villa et pension), r. Hussein Kamel pacha.
Sawyer, E. H., prof. d'anglais, école Khéd. de comptabilité et de commerce, dom.
Sayed Kotbi eff., Saghk., mamour du Kism, serv. du Gouvernorat.
Sayed Tewfik bey, Dr, médecin, Ch. Hussein pacha Kamel, TÉLÉPH. 5.
Schencker, Mme Vve Egéria, dom. villa Monbijou.
Schlencker, A. S., dom. Ch. Hussein pacha Kamel.
Schuetan, Hermann, c/o George Nungovich Hotels Co.
Schunke & Tokatlian, photographes, Ch. Mansour pacha.
Services Sanitaires (Adm. des), Ch. Mansour pacha.
Singer Manufacturing Co., machines à coudre, Ch. Mansour pacha.
Skitsas, C. & M., prop. de l'*English Winter Hotel*, Ch. Nubar pacha, TÉLÉPH. 60.
Société Anonyme "Al-Hayat" de Hélouan, TÉLÉPH. 44, (voir page 378).
Société Briquetterie Mécanique d'Egypte, TÉLÉPH. 114.
Société des Carrières de Hélouan, TÉLÉPH. 38.
Société Co-opérative de Consommation de Hélouan, épicerie, Ch. Mansour pacha.
Spanopoulos, D., prop. de la *Grande Boulangerie Anglaise*, Ch. Mansour pacha.
Spanopoulos, Gorgui, prop. de l'hôtel et pension *La Santé*, Ch. Abdel-Rahman pacha, TÉLÉPH. 93.

OLYMPIA HAMBURGER & C°
VIN BLANC DE TABLE
PATRAS-GRÈCE Maison fondée en 1846.

Sphinx (hôtel et pension), Mme Marie Moutafian prop., Ch. Abdel-Rahman pacha, TÉLÉPH. 92.
Springer, Rudolf, directeur de l'hôtel *Al-Hayat*, TÉLÉPH. 44.
Staraselski, J., tailleur, Ch. Mansour pacha.
Stein, David, prop. de la *Grande pharmacie de Helouan*, fabr. d'eaux gazeuses, fabr. du *Kéfir* (liqueur lactée), Ch. Mansour pacha, TÉLÉPH. 61.
Suarès, Jacques, domicile.
Syrienne (église), r. Abdel-Rahman pacha.

T-U

Tanzim de Hélouan, Ch. Mansour pacha, TÉLÉPH. 8.
Tatzopoulos, Jean, prop. de la boulangerie *Khédiviale*, Ch. Riad pacha, TÉLÉPH. 39.
Tedeschi, Fortuné, dom. Ch. Bourham pacha, villa Tedeschi, TÉLÉPH. 116.
Télégraphe (Bureau du), Ch. Mohamed Sayed Ahmed pacha.
Telephone Co. of Egypt Ltd, Ch. Mansour pacha.
Tewfik Abdel-Kader bey, TÉLÉPH. 81.
Tewfik Palace Hotel, Soc. Al-Hayat prop., Ch. Ragheb pacha et Ch. Ismaïl pacha Kamel, TÉLÉPH. 5.
Triandafilis, X., prop. du *New Bar*, Ch. Mansour pacha.
Triandafili & Vourda, prop. de la boulangerie *Parisienne*, Ch. Mansour pacha.
Tutundjian, Dikran, prop. de la Gelaterie *Ottomane*, Ch. Mansour pacha.
Tweddie, D., prof., école Polytechnique, dom.
Tzancos, Gustave, prop. de la brasserie *Allemande*.
Urbahn, Cathérine, gérant du sanatorium du Dr Urbahn.
Urbahn, Dr, médecin et sanatorium, Ch. Abdel-Rahman pacha.

V

Valavani, A., prop. de la *New Valavani Pharmacy*, r. Mansour pacha, TÉLÉPH. 30.
Varella Frères, prop. du *New Stores*, épicerie, Ch. Mohamed Sayed Ahmed pacha et du café et bar de la *Poste*, Ch. Nubar pacha.
Varella, G. G., succr. de A. P. Boyadjoglou, prop. de l'*Anglo-American Stores* et de l'épicerie la *Confiance*, Ch. Mansour pacha, TÉLÉPH. 43.
Vassili Faragallah, tarbouchier, Ch. Mansour pacha.
Villa Continental Hôtel, Dr S.Z. Rabinovitch directeur, Ch. Mansour pacha, TÉLÉPH. 11.
Villa Melita, établ. d'horticulture.
Vrouvakis, K., de la maison M. Marangakis & K. Vrouvakis, r. Mansour pacha.

W

Wanda (Villa), hôtel pension, Mme W. de Bilinska prop.
Weldon, L. B., domicile.
Wolkoff, Jean C., cartes postales et papeterie, Ch. Mansour pacha.
Worms & Co., nég. en pétrole, Giuseppe Bonavia agent, Ch. Zéki pacha, TÉLÉPH. 55.
Wylie, A. S., Drainage Dept., P. W. D., Cairo, dom. Ch. Hussein pacha Kamel.

Y

Younès Mohamed el-Cherbini, nég. en charbons et bois, r. Heidar pacha.
Youssef Azmi bey.
Yuritzim, Serge, prop. de la *Villa Melitta*, Ch. Mansour pacha, en face la gare, TÉLÉPH. 123.

Z

Zaki Lichaa, bijoutier et changeur, Ch. Mohamed Sayed Ahmed pacha.
Zananiri, Elias D., domicile.
Zander Institut, r. Est, TÉLÉPH. 111.

COMPAGNIE D'ASSURANCES

"ROSSIA"

Autorisée par Décret de S.M. l'Empereur en date du 20 Mars 1881

Siège Social à St. PÉTERSBOURG

en l'Hôtel de la Compagnie

Capital Social entièrement versé.....	Frs.	10.666.666
Fonds de Garantie.....	»	215.940.247
Indemnités et Capitaux payés aux Assurés de la Compagnie.....	»	699.949.000
Primes et intérêts reçus pendant l'exercice 1910	»	98.432.910

La COMPAGNIE souscrit à des conditions très avantageuses des

Assurances contre l'Incendie,
Assurances contre les risques des Transports,
Assurances sur la Vie,
Assurances contre les Accidents de toute nature
Assurances viagères contre les Accidents de voyages par chemins de fer et bâteaux à vapeur,
Assurances contre le Bris des Glaces,

Pour tous renseignements s'adresser à la Succursale de la Compagnie

ALEXANDRIE, Rue Chérif Pacha, N° 16
Agence du CAIRE: Place de l'Opéra
et aux Agences dans les principales villes de l'Egypte

SOCIÉTÉ ANONYME

CERAMIQUE DE MANTOUE

SIÈGE A MANTOUE

SUCCURSALE A ALEXANDRIE

Bureaux: **Rue Salah El-Dine, 16.** — *Depôt:* **Gabbary, Rue du Mex**

TÉLÉPHONE N° 1250 — ADRESSE TÉLÉGRAPHIQUE: "CERAMICA"

BRIQUETTERIE ET TUILERIE

de tous types.

Briques pleines, creuses,

tuiles de Marseille, etc. etc.

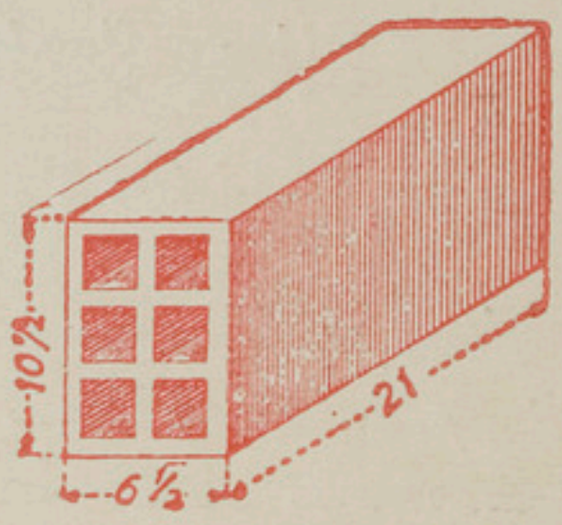

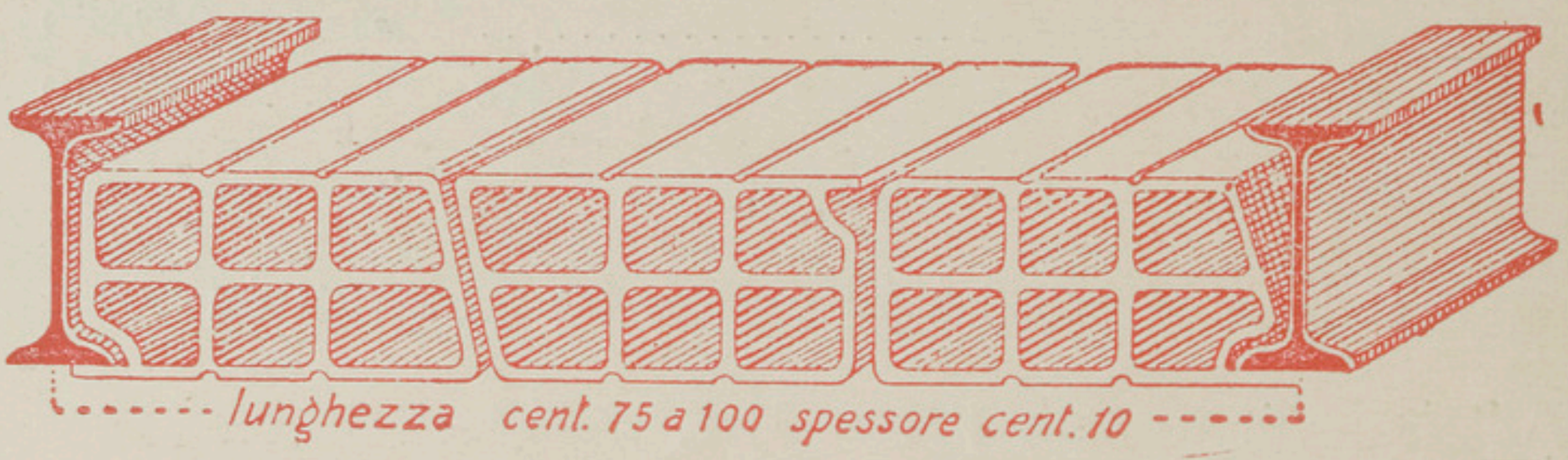

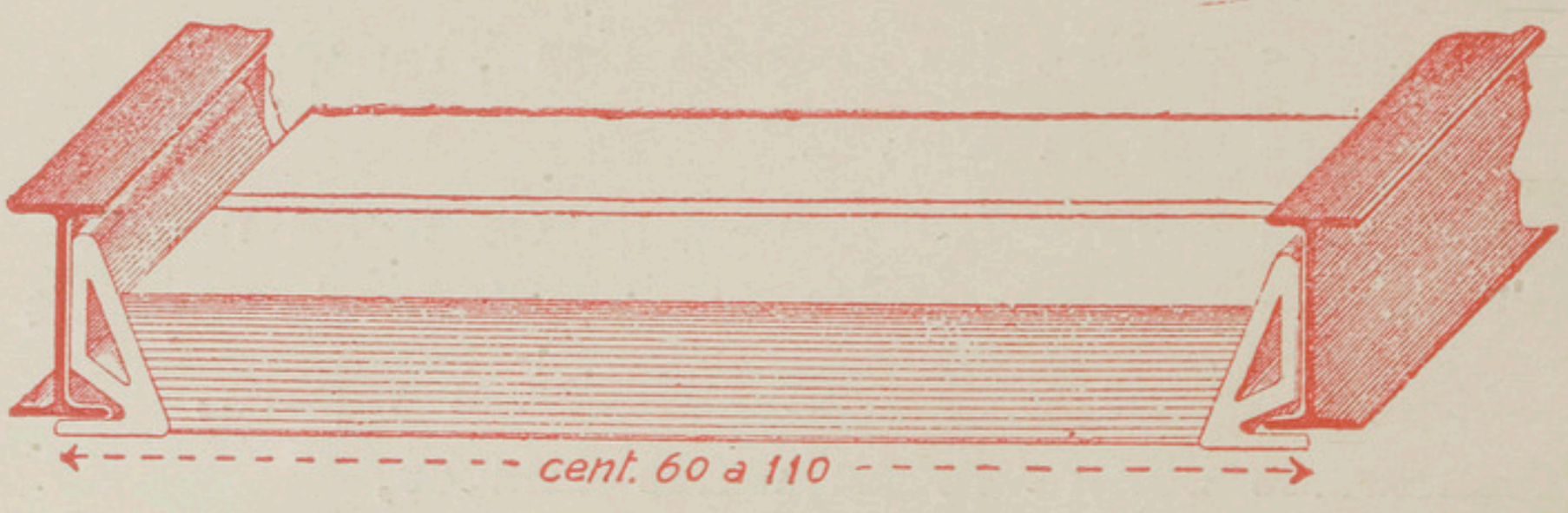

PIERRE ARTIFICIELLE "ÉTERNIT"

POUR TOITURES

Composants Essentiels: AMIANTE et CIMENT PORTLAND

RÉSISTANCE ET LÉGÉRETÉ JUSQU'ICI JAMAIS ATTEINTES: ASPECT ÉLÉGANT

Marbres véronais coloriés, granits blancs et coloriés, dalles vulcaniques, etc.

Catalogues et prix sur demande

au Caire: s'adresser à M. EUGENIO VALZANIA, Archit. Boul. Abbas, No. 79 (Tewfikieh).

BANQUE NATIONALE DE GRÈCE

Capital Dr. 20.000.000
Réserves „ 13.500.000

Gouverneur Mr. J. VALAORITIS

SIÈGE CENTRAL à ATHÈNES

Succursales:

Aegion, Agrinion, Almyros, Amalias, Amphissa, Arta, Atalante, Calamata, Calavryta, Céphalonie, Chalkis, Corfou, Corinthe, Coumi, Cythère, Dimitzana, Gythium, Ithaque, Karditza, Kyparissia, Lamia, Larissa, Lévadie, Mégalopoli, Messene, Missolonghi, Naupacte, Nauplie, Patras, Paxos, Pirée, Poros, Pylos, Pyrgos, Ste Maure, Santorin, Sparte, Syra, Thèbes, Trikkala, Tripolis, Volo, Zante.

OPÉRATIONS DE LA BANQUE NATIONALE DE GRÈCE

Emission de billets de Banque—Escompte—Avances et Comptes Courants sur titres — Avances sur marchandises—Prêts hypothécaires avec ou sans amortissement et en Compte Courant — Services des Emprunts de l'Etat — Achat et vente de change sur l'Etranger — Lettres de Crédit—Achat et vente d'effets sur l'Etranger—Exécution d'ordres de Bourse pour Compte de Correspondants — Dépôts sans intérêts et Comptes de virement en billets de Banque et en or — Dépôts à intérêt en billets de Banque et en or à échéance fixe — Caisse d'Epargne—Service spécial de garde de titres.

Intérêts des dépôts à échéance fixe.

En or	En billets de banque	
1 1/2 %	2 %	par an, pour les dépôts à six mois au moins.
2 %	2 1/2 %	» » » d'un an » »
2 1/2 %	3 %	» » » de deux ans » »
3 %	3 1/2 %	» » » » quatre » » »
4 %	4 %	» » » » cinq » » »

Les intérêts sont payables sémestriellement le 2 Janvier et le 1er Juillet.

Société

des POUDRERIES & CARTOUCHERIES HELLÉNIQUES

SOCIÉTÉ ANONYME

au Capital

de Drachmes 5,000,000

Adresse Télégraphique :

POUDRERIES-ATHÈNES

Siège à ATHÈNES

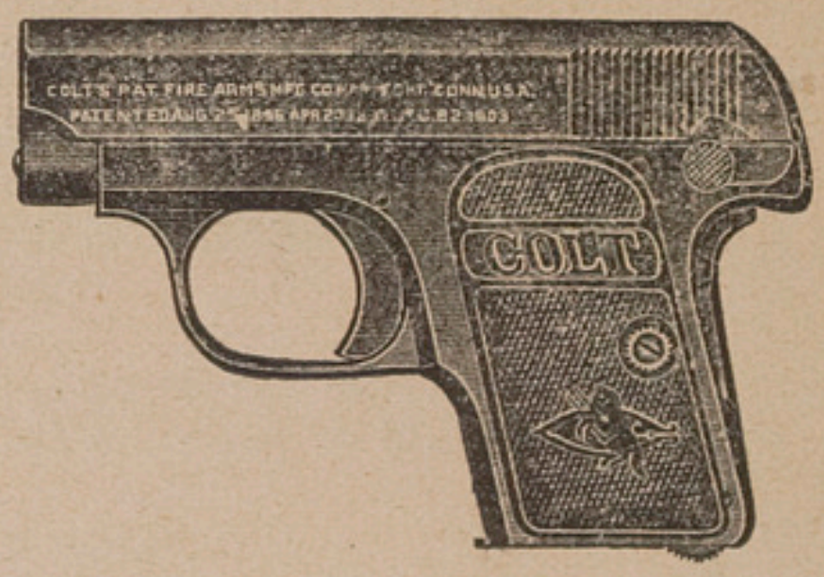

SECTION ARMES GRAND DÉPOT DE REVOLVERS DE TOUS LES SYSTÈMES — FUSILS DE CHASSE DE DIFFÉRENTES QUALITÉS — DOUILLES ET CARTOUCHES CHARGÉES DE CHASSE et en GÉNÉRAL TOUS les ARTICLES de GUERRE et de CHASSE.

Exportation en gros de ces articles pour tous les Côtes d'Orient.

Banque Commerciale de Grèce

SOCIÉTÉ ANONYME AU CAPITAL DE Dr. 5.000.000

SIÈGE SOCIAL : ATHÈNES

Succursales: PIRÉE, ARGOS, PYRGOS, PATRAS, CORFOU, CEFALONIE

Agences: NAUPLIE, AMALIAS, VISTIZZA, CALAMATA

Adresse Télégraphique: **"EMPORIKIN" Athènes**

Toutes opérations de Banque — Caisse d'Épargne — Section commerciale

Agence Générale du «PHŒNIX» Cie. d'Assurances — Section de contentieux

"Parfumerie Parisienne"

STIL. BAHARIA

ATHENES (Grèce) 43, Rue du Stade

La première et la plus grande fabrique des parfums du Levant.

EXPORTATION

Envoi franco des catalogues sur demande.

WIENER BANK-VEREIN

CAPITAL 130,000,000 de Couronnes

Entièrement versé

Réserves 39,000,000 de Couronnes

Siège Central à Vienne

Succursales dans les principales villes de l'Autriche-Hongrie

Succursales en Turquie :

A CONSTANTINOPLE ET SMYRNE.

Argus Suisse de la Presse S. A.

23, Rue du Rhône, GENÈVE (Suisse)

L'ARGUS fondé en 1901 est un bureau de **COUPURES DE JOURNAUX** et de **TRADUCTIONS**.

L'ARGUS reçoit et lit chaque jour les journaux et publications périodiques de tous pays et en découpe les articles ou annonces qui lui sont demandés par ses clients et abonnés.

L'ARGUS se charge de recueillir tous les articles relatifs à des fêtes, jubilés, concours, expositions, congrès, conférences, meetings, procès sensationnels, catastrophes, grèves, incidents diplomatiques, soumissions, grandes entreprises, emprunts, émissions, marchés des produits bruts et manufacturés, technologie, questions politiques et sociales, industrie et commerce.

TARIF:

par coupure . .	0.30 cts.	500 coupures	105.— frs.
100 coupures.	25.— frs.	1000 ,,	200.— ,,

Abonnements avantageux à forfait à l'année.

Prospectus et renseignements franco sur demande.

Deutsches Reichs-Adressbuch

Rudolf Mosse

Pour le Commerce, la Grande et la Petite Industrie

est le seul Guide universel de l'Empire allemand et de ses colonies complet, commode, peu coûteuxet qui est publié annuellement en automne.

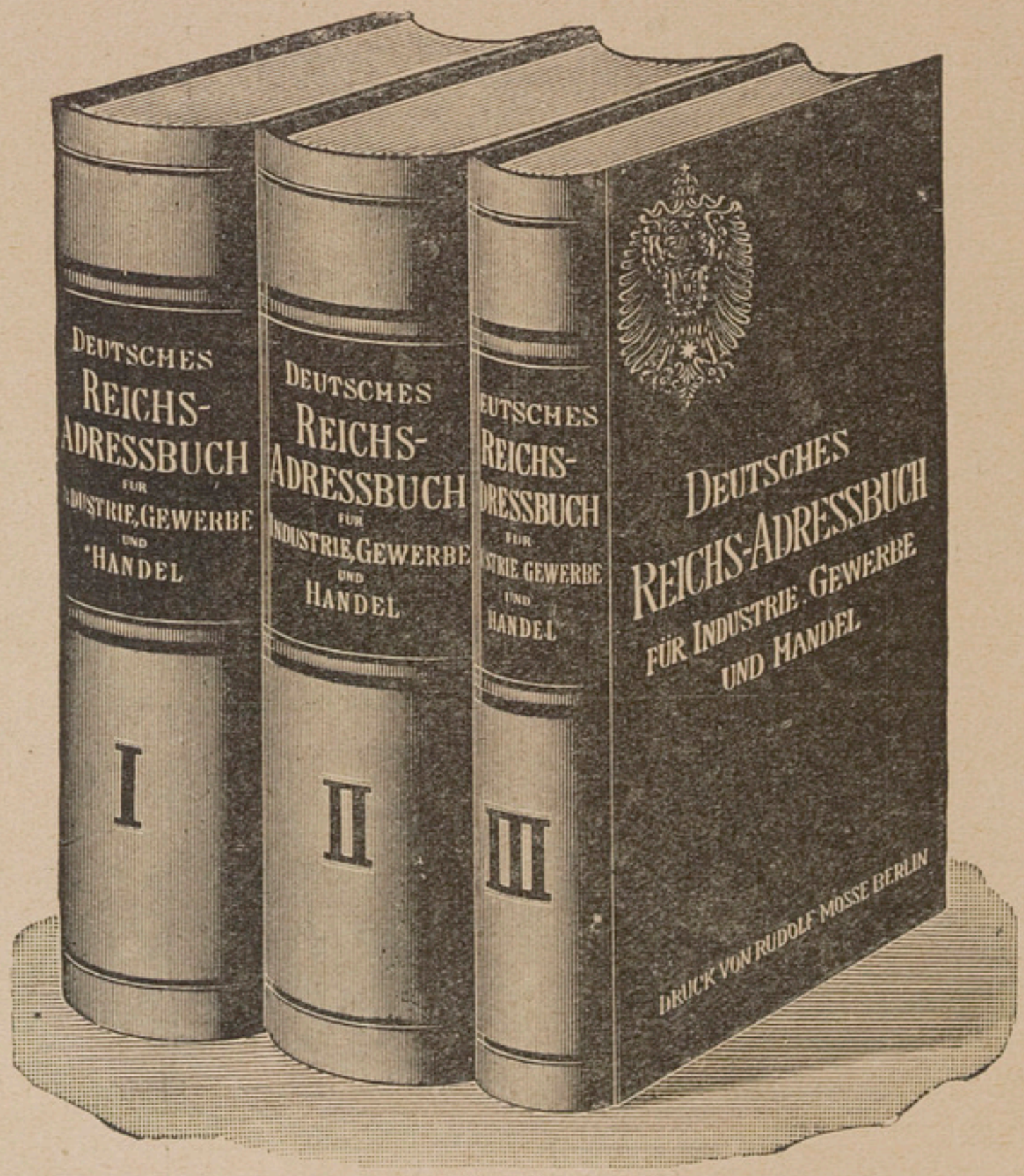

Cet ouvrage contient, en trois forts volumes d'environ 7400 pages, 2 1/2 millions d'adresses de plus de 42000 villes et villages, soit:

Tous les commerçants
Tous les industriels
Tous les consulats
Tous les avocats
Tous les médecins, dentistes, vétérinaires
Tous les hôtels, restaurants et auberges.
Tous les bourguemestres et toutes les administrations municipales
Tous les artisans réputés d'Allemagne

(avec leurs numéros de téléphone, comptes de chèques postaux, comptes de virement).

Les adresses sont classées dans l'ordre des pays, des places et des branches. Chaque pays est accompagné de cartes spéciales et des armes du pays, chaque ville des armes de la ville, et chaque lieu de renseignements sur les: moyens de communication, églises, cloîtres, écoles, autorités, institutions, garnisons, etc. *Un répertoire particulier des différentes* branches permet de trouver immédiatement toutes les adresses *pour n'importe quelle branche* de tout l'empire d'Allemagne. Le répertoire des branches paraît, non seulement en allemand, mais aussi dans *les cinq langues étrangères suivantes:*

en français
en anglais
en italien
en russe
en espagnol

Ces répertoires en langues étrangères permettent à tous les étrangers d'utiliser immédiatement sans dictionnaire le livre d'adresses de l'Empire d'Allemagne, chaque répertoire étant classé par ordre alphabétique. Cette disposition est de l'importance la plus grande pour l'exportation.

Ce livre est pour tous les commerçants du monde un auxiliaire indispensable pour augmenter les débouchés et pour trouver des fournisseurs avantageux.

Prix franco Egypte non dédouané M 36, — L'expéditon a lieu après la reception du montant.

Deutsches Reichs-Adressbuch Rudolf Mosse, Berlin SW 19

MACDONALD & Cº

INSURANCE AGENTS

VILLA POURRIÈRE, 37, Sharia Soliman Pasha

CAIRO

Telephone 1976 — Telegrams: "MACDONALD" CAIRO

AGENTS FOR THE CITY & HALL LINES

Fire and Life Insurance
Accident and Sickness,
Employer's Liability, Burglary and
Motor Car Insurance

CLAIMS PROMPTLY AND LIBERALLY SETTLED

MACDONALD & Cº beg to inform the Public that their new address from January 1st 1912 is

VILLA POURRIÈRE
37, Sharia Soliman Pasha
CAIRO

LA GRANDE FABRIQUE

S. Stein

FOURNISSEUR DE S. A. LE KHÉDIVE

Place des Consuls **ALEXANDRIE** Rue des Sœurs

VÊTEMENTS

Pour DAMES, HOMMES et ENFANTS

Bonneterie
Chapellerie
Quincaillerie
Ganterie
Parfumerie
Argenterie
Maroquinerie
Cordonnerie pour Dames
Cordonnerie pour Hommes
Cordonnerie pour Enfants

Cannes
Ombrelles
Parapluies
Cravates
Mouchoirs
Eventails
Corsets pour Dames et Fillettes
Lingerie „ „
Chapeaux „ „
Articles de Blanc

Articles de Voyage

SUCCURSALES:

LE CAIRE — TANTAH — MANSOURAH — CONSTANTINOPLE — SALONIQUE

ALEXANDRIE

Alexandrie (Iscandarieh en arabe) est la seconde ville de l'Egypte et une des plus importantes places de commerce de la Méditerranée. Elle est située à l'extrémité Ouest du Delta sur la langue de terre qui sépare la mer du lac Mariout, par 31° de latitude et 27° de longitude Est de Paris. Elle comptait, lors du recensement de 1907, environ 340.000 habitants, dont plus de 50.000 européens, surtout Grecs et Italiens, puis Anglais Français, et enfin Autrichiens et Allemands.

Alexandrie constitue un gouvernorat. Une municipalité mixte élue s'occupe des intérêts de la ville : nous en donnons la composition actuelle à la page 295.

PILULES PINK
TONIQUE DES NERFS · REGENERATEUR DU SANG

COMPTOIR d'IMMEUBLES, d'HYPOTHÈQUES

et de FONDS de COMMERCE

GRAYCHE & Cie

MAISON FONDÉE EN 1890

BUREAUX:

10, Rue Zervudachi, en face de la Banque Agricole

Boîte Postale 921 Téléphone 17-42

LE CAIRE - Egypte

Adresse Télégraphique: "GRAYCHE", CAIRO

Maisons, Villas, Appartements, Magasins, etc.

A LOUER

Choix de Maisons de rapport, Villas et Terrains

A VENDRE

Etudes, Estimations, Expertises, Projets et Devis

D'IMMEUBLES

Placements, Subrogations et Transactions

HYPOTHÉCAIRES

Fonds de Commerce, Brevets et Marques etc.

A CÉDER

OFFICE DE CONTENTIEUX

Correspondants et représentants en Egypte et à l'Etranger

Nomenclature
DES
quartiers et rues d'Alexandrie
par ordre alphabétique

QUARTIERS

Abou el-Abbas.—Le long du nouveau quai, après le Gouvernorat, entre le Fort el-Zeffer et les bureaux sanitaires du Port-Est.

Anfouchy.— Le long de la Baie d'Anfouchy, entre le Fort el-Hélalieh et le q. de Ras-el-Tin.

Arag.— Entre la r. de Ras-el-Tin, les bureaux de l'Administration des ports et phares et le caracol de Zaptieh.

Attarine.—Entre la Gare du Caire et les rues Sidi el-Metwalli et Salah el-Dine.

Bab-Sidra.—Entre le q. Attarine, la r. 1er Khédive et la pl. Ste-Cathérine.

De la place.— Entre des quartiers de la Poste, Hammamil et Sinanieh.

Douane.— Du croisement des tramways des r. Bab el-Akhdar et Bab el-Karasta, longe la r. de la Marine et finit aux bureaux des ports et phares.

Farha. — Fait partie du q. de Moharrem bey, entre les prisons de Hadra et les Champs Elysées.

Fort Napoléon. — Entre la r. Anastassi et les lignes des tramways de Bab el-Akhdar et Bab el-Karasta.

Gabbari.— Commence après la bourse de Minet el-Bassal, au delà du pont du Canal Mahmoudieh et se prolonge jusqu'au Mex.

Gameh el-Cheikh. — Entre le fort Napoléon, la r. Anastassi et la ligne du tramways Bab el-Akhdar.

Grec. — Entre l'hôpital Grec, la r. Rosette et la r. d'Allemagne.

Guénénah.—Entre la pl. Ste-Ca hérine, le caracol Lab bane et le Fort Napoléon.

Hammamil.— Entre la pl. Ste-Cathérine, le Trib. mixte et la r. Anastassi.

Hôpital Indigène.—Commence à l'Hôpital Indigène et se prolonge entre la r. d'Allemagne et la ligne du Tram de Ramleh, prend fin à la porte Rosette.

Kabbanieh. — Entre les rues Ras el-Tin et Arsénal, en commençant des bureaux des ports et phares.

Karmous. — Commence à la Colonne Pompée, se prolonge entre les q. Moharrem bey et Gabbari, prend fin au Canal Mahmoudieh.

Khattab.—Au milieu de la r. Ras el-Tin, et entre les q. de Ras el-Tin et Magaouri.

Kom el-Dick.—Commence à la Gare du Caire et se prolonge entre les rues de porte Rosette et la ligne des Chem. de fer de l'Etat; finit au Réservoir d'Eau.

Magaouri. — Commence à la r. Ras el-Tin, après le Gouvernorat, et se confine aux q. Taher bey et Abou el-Abbas.

Magarba.– Entre les tramways des r. Marine, Bab el-Akhdar et la r. Midan.

Menayer.— Entre les lignes-tramways de Bab el-Akhdar, les magasins de bois de Stagni et les bureaux de la Douane.

Minet el-Bassal.— Commence à la Bourse de Minet el-Bassal et se prolonge entre la r. des Echelles des Cotons et le Canal Mahmoudieh.

Missalla.— Commence du Télégraphe anglais, se prolonge entre la r. Chérif pacha et le nouveau Quai, et finit à l'Hôpital indigène.

Moharrem bey.— Commence à la Gare du Caire, continue tout le long du chemin de fer de l'Etat, et finit au Canal Mahmoudieh.

Naga.— Entre les lignes-tramways des r. Ibrahim 1er et du 1er Khédive et le q. de Bab-Sidra.

Paradis.— Entres l'ex-jardin français, la pl. Moh. Aly et le Trib. de Manchieh

Poste (de la) Entre l'ex-jardin français, la pl. Moh. Aly et la r. anc. Bourse.

Ras el-Tin.— Commence vers la fin de la r. Ras el-Tin, près des casernes des gardes-côtes, le long de la baie d'Anfouchy, finit au Palais.

Saboura.— Commence du caracol Labbane, se prolonge entre les tramways des r. Ibrahim 1er, Bab el-Karasta et Koubri el-Kadim; finit à Minet el-Bassal.

Sainte-Cathérine.— Entre les r. Sidi-Metwalli, Masguid Attarine et Caied-Gohar.

Sinanieh.— Commence après le caracol Manchieh et se prolonge entre la r. el-Midan, la r. de France; prend fin à la r. Souk el-Tabbakhine.

Terbana.— Entre les r. Masguid Terbana, Midan (à la fin) et le Caracol de Zabtieh.

Venus.— Petit quartier qui fait partie du q. de Naga, situé entre la r. Isaac el-Nadim et le caracol Labbane.

Zabtieh.— Entre le caracol de Zabtieh, le Gouvernorat et la r. Ras el-Tin.

RUES

(La lettre q. signifie quartier)

A

Abadieh (el), q. Moharrem bey, entre les Nos. 33 et 35 de la r. el-Rassafah.

Abadieh (el), (ruelle), q. Moharrem bey, entre les Nos. 5 et 7 de la r. Canal Mahmoudieh.

Abani (el), q. Taher bey, le long de la r. Sidi el-Haggari, près la mosquée Sidi Taher bey.

Abbasides, q. Grec, sur la r. d'Allemagne, derrière les écoles Menasce.

Abdallah effendi, q. Arag, sur la r. Ras el-Tin, au milieu de la ruelle Zawiet.

Abdallah pacha Fikri, q. Attarine, sur la r. Salah el-Dine à côté du dépôt Brillet & fils,

Abdallah Mobarek, q. Saboura, au milieu de la r. Koubri el-Kadim.

Abdel-Kader el-Gazli, q. Minet el-Bassal, entre la r. Echelles des céréales et la r. Echelles des cotons.

Abdel-Kader Kilani, q. Magharba (Marine), le long de la r. de la Marine, derrière la mosquée Abou Khedr.

Abdel-Khalek Boab, q. Magharba (Marine), derrière la Mosquée Chaltout.
Abdel-Moneim, commence de la Gare de Caire et finit à la r. Ibrahim 1er en parcourant les q. Attarine, Bab Sidra et Naga.
Abdel-Wahab, q. Kabbanieh, sur la r. Arsénal, à côté de la mosquée Kabbanieh.
Abiad (el), q. Magaouri, au milieu de la r. Ras el-Tin, près la mosquée Abou-Sen.
Abi el-Farag, q. Naga, le long de la r. Ibrahim, en face la mosquée Wanas.
Abi el-Feda, q. Attarine, entre la r. du 1er Khédive et la r. Sidi el-Metwalli.
Abi el-Nawas, q. Moharrem bey, entre les Nos. 13 et 15 de la r. Moharrem bey.
Abi el-Tamani, q. Saboura, près Minet el-Bassat, entre les r. Morad bey et Sahet Bakir.
Abou Aly (ruelle), q. Naga, au milieu de la r. 1er Khédive, sur la r. Ragheb pacha.
Abou Chahba, q. Guinénah, entre les r. Caied Gohar et Aly bey el-Kébir.
Abou-Chal, q. Zaptieh, le long de la r. Ras el-Tin, près le Gouvernorat, derrière la mosquée Temrez.
Abou el-Helff (ruelle), q. Magharba, le long de la r. el-Midan, près de la mosquée Sidi Chehata.
Abou el-Séoudi, q. Anfouchy (baie d'Anfouchy), près la mosquée Khattab Zawiet.
Abou Mandour (ruelle), q. Karmous, à côté le No. 2 de la r. Karmous.
Aboukir, à la fin de la r. Porte Rosette.
Aboul-Kheir, q. Gameh el-Cheikh (Midan), près la mosquée Sidi Khedr.
Ackfachi, q. Saboura (Minet el-Bassal), entre la r. Soliman pacha Françaoui et la r. el-Ghola Khana.
Acquaoui, q. Douane, le long Bab el-Akhdar, près la mosquée Sidi Tertouchi.
Adib, entre les Nos. 2 et 4 de la r. gare de Ramleh.
Adle (el), q. Magaouri, le long de la r. Sidi el Haggari, près la Mosquée Meareh Zawiet.
Adroussi (el), (ruelle), q. Karmous, entre les Nos. 46 et 48 de la r. du Nil.
Ahmed bey Kouchok, q. Kabbanieh, à la fin de la r. de l'Arsénal, près la mosquée Sidi Toulombak.
Ahmed pacha Toubghi, au comm. de la r. el-Midan, près la mosquée Mankei.
Ahnaf (el), q. Menayer, 6me r. à gauche, le long de la r. Bab el-Karasta au coin de la r. Anastassi.
Alhambra (ruelle), q. Moharrem bey, entre Nos. 41 et 43 de r. el-Rassafah.
Albaha Zoheir, q. Saboura, entre les r. Soliman pacha Françaoui et Morad bey, près le Trib. ind de Minet el-Bassal.
Alep, q. Attarine, près le No. 32 de la r. Masguid Attarine.
Alfi, q. Minet el-Bassal, à côté de la Bourse.
Allemagne, q. Missalla, après l'hôpital grec.
Aly Agha el-Chaher, q. Ras el-Tin, à la fin de la r. Ras el-Tin, près la mosquée Hafi.
Aly bey Gogo, q. Moharrem bey, à gauche du milieu de la r. Moharrem bey, près l'hôpital austro-hongrois.
Aly bey Kebir, q. Hammamil, entre la r. Nubar pacha et Masguid el-Ferah.
Aly bey Masri, q. de la Douane, le long de la Marine, près la mosquée Masri.
Aly pacha Mobarek, q. Attarine, le long de la r. Salah el-Dine, près du dépôt Brillet & fils.

Aly Naga (ruelle), q. Naga, le long de la r. Sidi Iscandar, près la mosquée Nasr Zawiet.

Amin bey (ruelle), q. Moharrem bey, entre les Nos. 1 et 3 de la r. Canal Mahmoudieh.

Amin pacha, q. Attarine, le long de la r. gare du Caire, derrière. le caracol anglais.

Amin pacha Firchi, q Missalla, entre Nos. 7 et 9 de la r. d'Allemagne.

Amin Tewfik (ruelle), q. Moharrem bey, entre Nos 43-45 de la r. Ebn-el-Khattab.

Amir (el), q. Vénus, entre les Nos 5 et 7 de la r. Ibrahim, près le Caracol Labbane.

Amran, q. Terbana, à la fin de la r. el-Midan, près la synagogue Zeradel.

Amrou Ebn el-Ass, q. Attarine, près la gare du Caire.

Anastassi, derrière l'imm. Primi (pl. Mohamed Aly) à côté le No 4 de la r. Nubar pacha.

Ancienne Bourse, q. Missalla, entre le No 2 de la pl. Mohamed Aly et le No. 1 de la r. Chérif pacha.

Ancienne Douane, q. Magharba, commence à la fin de la r. de la Marine, à côté le Caracol et finit au No. 1 de la r. Ras el-Tin.

Anglo-Egyptian, q. Minet el-Bassal, en face la Bourse.

Anhoury, q. Grec, entre les Nos. 32 et 34 de la r. Porte Rosette.

Antaki (el), (ruelle), q. Bab Sidra, entre les Nos. 50 et 52 de la r. Bab-Sidra.

Antoine, q. Grec, entre la r. Mariette pacha et la r. du Musée, derrière le Savoy Palace Hotel.

Antoniadis, q. Missalla, entre les Nos. 17 et 19 de la r. Chérif pacha.

Arakel bey, q. Bab Sidra, entre les Nos. 11 et 19 de la r. Colonne Pompée.

Archevêché, q. Ste.-Cathérine, entre les magasins Hannaux et le Grand Hotel ex-Abbat (pl. Ste-Cathérine).

Aroussi (el), q. Kom El-Dick, près le réservoir d'eau.

Arsenal, q. Kabbanieh, près l'Adm. des ports et phares.

Artine bey, q. Fort Napoléon, entre les r. Bab el-Akhdar et Sidi el-Tartouchi, après la Mosquée.

Artinoff (ruelle), q. Missalla, entre les Nos. 7 et 9 de la r. Chérif pacha.

Astre (ruelle), q. Naga (Bab Sidra) entre la r el-Guinénah et la r. el-Farahdeh, près la Mosquée Sidi Skandar.

Averroff, q. Missalla, entre les Nos. 9 et 11 de la r. Gare de Ramleh.

Awamri (el), q. Anfouchy (Fort Adda), le long de la r. Sultan Sélim.

Azizi (el), (ruelle), q. Karmous, entre les Nos. 35 et 39 de la r. Karmous.

B

Baalbek, q. Attarine, près le jardin Ciccolani.

Bab el-Akhdar, q. Minet el-Bassal, ligne-tramway, entre la r. échelles des cotons et la r. el-Midan.

Bab el-Gheir, q. de la Douane, le long de la r. de la Marine, entre les magasins de dépôt Aboaf et Alderson.

Bab el-Karasta, ligne-tramway (Douane), au commencement de la r. Ibrahim 1er, en face le Caracol Labbane.

Bab el-Melouk q. Karmous, entre les Nos. 26 et 28 de la r. Karmous.

Bab el-Melouni, q. Karmous, entre les Nos. 26 et 28 de la r. Karmous.

Bab Sidra, q. Karmous, au milieu de la r. de la colonne Pompée à gauche.

Bacoumi (*el*), (ruelle), q. Moharrem bey, entre les Nos. 23 et 25 de la r. Moharrem bey.

Badr el-Dine, q. Magharba, le long de la r. de l'anc. Douane, derrière le Caracol de la Marine.

Bagdad, q. Moharrem bey, après le No 11 de la r. de l'Hôpital des Diaconesses.

Bagouri, q. Naga, le long de la r. el-Enani, derrière la Chounah Menasce.

Bahari bey, q. Fort Napoléon, entre les r. Anastassi et Bab el-Akhdar, à côté le Bazar Souk el-Gomaa.

Baidani, q. Bab Sidra, au coin de la r. Sidi Abou Dardar et Sidi el-Metwalli, près la Cie du Gaz.

Baker pacha, q. Missalla, entre les Nos. 8 et 10 de la r. Avéroff.

Bardissi, q. Attarine entre les rues Gare du Caire et Nabi Danial, à côté la Mosquée Sidi el-Wafaï

Bazar, q. de la Poste, entre les rues de la Poste et de l'ancienne Bourse, derrière les bureaux du Télégraphe anglais.

Bazar Ratib pacha, q. Hammamil, derrière le Tribunal Mixte, entre les rues Anastassi et el-Ghazali.

Bebarss, q. Bab Sidra, le long de la r. Abou-Dardar, à côté l'établ. Syrico.

Bedeir (ruelle), pl. Ste-Cathérine, derrière l'église de l'Assomption de la Ste-Vierge, à côté la r. Borham pacha.

Bertholet, q. Paradis, entre la r. Colucci pacha et la r. de l'église Maronite, derrière l'hôtel Bonnard.

Beyrouth (ruelle), q. Attarine, après le No. 24 de la r. Masguid Attarine.

Boghos bey (ruelle), q. Attarine, après le No. 26 de la r. Masguid Attarine.

Bohtari (*el*), q. Saboura, entre les Nos. 36 et 38 de la r. Ibrahim 1er.

Borg el-Zeffer (*el*), q. Abou el-Abbas (Fort el-Zeffer), à côté la Mosquée Saied el-Abasini.

Borham pacha, q. Ste.-Cathérine, derrière l'église de l'Assomption de la Ste-Vierge grecque-orthodoxe-syrienne.

Bourini (*el*), q. Magharba, sur le coin des rues Bab el-Akhdar et el-Midan, près la Mosquée Abdel-Latif.

Brugch pacha, q. Missalla, entre les Nos. 13 et 15 de la r. gare de Ramleh.

C

Cabou el-Charbi, q. Magharba, le long de la r. Bab el-Akhdar, 4me r. du côté de droite (Midan).

Cadi Sanad, q. Fort. Napoléon, entre les rues Anastassi et Bab el-Akhdar, près le Bazar Souk el-Gomaa.

Cafarelli, q. Paradis, entre les rues de l'église Maronite et Colucci pacha.

Caïed Gohar, (*el*), q. Hammamil, entre les Nos. 7 et 9 de la pl. Mohamed Aly.

Caillard pacha, q. de la Poste, à la fin de la r. de la Poste.

Canal Mahmoudieh, commence du quartier Gabbari près la chounah Zervudachi et se prolonge jusqu'au quartier de Mohar. bey, le long du Canal.

Caracol Labbane, q. Naga, à côté le Caracol Labbane, au commencement de la r. Ibrahim 1er.

Caracol Mînet el-Bassal, (ruelle), q. Naga, entre les Nos. 75 et 77 de la r. du 1er Khédive.

Carducci Giosué (pl.), q. Grec, en travers des r. Antoine et Young, à côté le Musée.

Centrale (ruelle), q. Missalla, entre les Nos. 2 et 4 de la r. Gare de Ramleh.
Cerisy, q. Grec, le long de la r. Porte Rosette, 1re r. après la Municipalité.
César, q. Missalla, entre les Nos. 4 et 6 de la rue d'Allemagne.
Chafeï (el), q. Grec, à la fin de la r. Porte Rosette, près la mosquée Sidi Meferah.
Cham, q. Moharrem bey, entre les Nos. 31 et 33 de la r. Moharrem bey.
Champollion, q. Paradis, ex-jardin français, entre les Nos. 8 et 10 de la pl. Mohamed Aly.
Charaf, q. Magharba (caracol Marine, 3me r. le long de la r. Marine).
Charkass, q. Hammamil, le long de la r. Anastassi, 5me r. en entrant du côté de la pl. Mohamed Aly.
Chefa (ruelle), q. Karmous, entre Nos 29 et 31 de la r. du Canal Mahmoudieh.
Cheikh Aly Edwi, q. Fort Napoléon, au commencement de la r. Anastassi, la 16me r. à droite.
Cheikh Aly el-Lessi, q. Attarine, entre le Nos. 8 et 10 de r. Gare du Caire.
Cheikh el-Danna (el), (ruelle), q. Abou el-Abbas, près le Gouvernorat et à droite de la r. Ras el-Tin.
Cheikh el-Darwiche, q. Kom el-Dick (derr. le Fort), près la mosquée Sourour.
Cheikh Lakkani, (*el*), q. Magharba, au milieu de la r. de la Marine, près la mosquée Chalabi.
Cheikh el-Missiri q. Magharba, au milieu de la r. el-Midan, près la mosquée Sidi Tchorbaghi.
Cheikh Salma el-Bas, q. Arag (derrière le caracol de la Marine), le long de la r. Chemerli, près la mosquée Badan.
Cheikh Soliman pacha, q. Paradis, entre les Nos 2 et 4 de la r. de France.
Chemerly (el), q. Magharba, au bout de la r. Midan, en face la mosq. Sidi-Zawiet.
Cheops, q. Karmous, entre les Nos. 26 et 28 de la r. Karmous.
Cherbini, q. Moharrem bey, le long de la r. el-Ferdos.
Cherbini (el), (ruelle), q. Moharrem. bey, entre les Nos. 21 et 23 de la r. Moharrem bey.
Chérif pacha, q. Missalla (pl. Moh. Aly), à côté de la Bourse Khédiviale, et finit au commencement de la r. Porte Rosette, à côté le caracol anglais.
Chérif el-Bardi, q. Naga, entre les Nos. 24 et 26 de la r. Ibrahim 1er.
Chernin (el), (ruelle), q. Karmous, entre les Nos. 33 et 35 de la r. Canal Mahmondieh.
Chimi bey, q. Anfouchy (Fort Adda), le long de la r. Sultan Sélim.
Chirin pacha, q. Arag, près le Gouvernorat, au coin de la r. Ras el-Tin et Sidi Warda, près la mosquée Abou Sen.
Chouri (el), (ruelle), q. Bab Sidra, entre les Nos. 55 et 57 de la r. Bab Sidra.
Ciccolani, q. Attarine, le long de la r. Salah el-Din, à côté l'école des sœurs Allemandes.
Citadelle, q. Missalla, entre les Nos. 1 et 3 de la r. Nabi Daniel.
Cléopâtre, q. Missalla, entre les Nos. 4 et 6 de la r. Avéroff.
Colonne Pompée, q. Karmous, le long de la r. du 1er. Khédive, après l'Institut Don Bosco.
Colucci pacha, q. Paradis, à la fin de la r. Champollion, entre l'hôtel Bonnard et le Palais de Cristal.

Copte (ruelle), q. Missalla, entre les Nos. 7 et 9 de la r. Toussoun pacha.
Cordone (ruelle), q. Attarine, au commencement de la r. Cheikh Aly el-Lessi, près le No. 12.
Corinthe, q. Grec, le long de la r. Porte Rosette, 3me r. à gauche après la Municipalité.

D-E

Daïra Sanieh, q. Gabbari, entre les magasins des chemins de fer et la Chounah de la Soc. Gén. de Pressage, ex-Carver.
Daramalli (*el*), q. Zaptieh, le long de la r. Ras el-Tin, à côté du Gouvernorat.
Dardir, q. Attarine, le long de la r. Sélim Captan, à côté l'eglise Américaine.
Dawedi (*el*), (ruelle), q. Karmous, entre les Nos. 52 et 54 de la r. du Nil.
Degiardé, q. Attarine, entre les Nos 2 et 4 de la r. Salah el-Din.
Denderah, q. Attarine, au croisé du Tramway, au coin de la r. Masguid Attarine et la r. Abdel-Moneim.
Dessouki, q. Attarine, à côté la gare du Caire et près la mosquée Sidi Souri
Drovetti (ruelle), q. Attarine, entre les Nos. 4 et 6 de la r. Porte Rosette.
Dueko, q. Magharba, le long de la r. de la Marine, près la mosquée Abou-Khedr.
Ebn Abbade, (ruelle) q. Saboura (Minet el-Bassal), le long de la r. des échelles des céréales.
Ebn el-Amid, q. Magharba, au milieu de la r. Midan, près la mosquée Sidi Chehata.
Ebn Assaker (ruelle), q. Karmous, entre les Nos. 13-15 du Canal Mahmoudieh.
Ebn el-Assir, (ruelle), q. Naga, entre Nos. 73 et 75 de la r. 1er Khédive.
Ebn Batouta, q. Saboura, au comm. de r. Bab el-Karasta, 3me r. à gauche.
Ebn Gobein, q. Naga, entre les Nos. 29 et 31 de la r. Ibrahim 1er.
Ebn Hambal, q. Magharba, au milieu de la r. el-Midan, en face la mosquée Sidi Tchorbaghi.
Ebn Hechan, q. Sinanieh, à la fin de la r. de France, près la mosquée Khazzi.
Ebn Khaldoun, q. Attarine, à travers de la r. Cheikh Aly el-Lessi.
Ebn Khattab, q. Moharrem bey, avant le No. 2 de la r. Moharrem bey.
Ebn Moataz, q. Naga, le long de la r. du 1er. Khédive, sur la r. Sidi el-Toani, près la mosquée Metwalli effendi.
Ebn Nobatah, q. Kom-el-Dik, près la mosquée Sidi Srour.
Ebn Ragab, q. Naga, entre les Nos, 25 et 27 de la r. Ibrahim 1er.
Ebn Rochd, q. Paradis, entre les Nos. 14 et 16 de la pl. Mohamed Aly.
Ebn Saleh, q. Minet el-Bassal, le long de la r. échelles des céréales, derrière la mosquée Abou-Alfa.
Ebn Sina, q. Paradis, 1re r. à droite de la r. de France, à côté le No. 2 et près le Continental Hotel.
Ebn Youssef (ruelle), q. Moharrem bey, entre les Nos. 37 et 39 de la r. Ebn el-Khattab.
Ebn Zeitoun, q. Attarine, à côté de la porte d'entrée de la gare du Caire, à la sortie de la 3me classe.
Echelles des Céréales, q. Minet el-Bassal, le long du dépôt de bois de Stagni.
Echelles des Cotons, q. Minet el-Bassal, le long de la Bourse de Minet el-Bassal.
Ecluses, q. Gabbari, le long du Canal Mahmoudieh, près les bureaux de la Daïra Sanieh.

Ecoles Grecques, q. Ste-Cathérine, entre Nos. 12-14 de la r. Masguid Attarine.

Ecoles Italiennes (ruelle), q. Ste-Cathérine, entre les Nos. 12 et 14 de la r. Sidi Abou Dardar.

Eglise Copte, q. Missalla, entre les Nos. 10 et 12 de la r. Gare de Ramleh.

Eglise Debbané, q. Missala, entre les Nos. 13 et 15 de la r. Chérif pacha.

Eglise Ecossaise, q. Paradis, ex-jardin français, entre les Nos. 8 et 10 de la pl. Mohamed Aly.

Eglise Grecque, q. Attarine, entre les Nos. 4 et 6 de la r. Tewfik.

Eglise Karam (ruelle), q. Ste-Cathérine, le long de la r. el-Caied Gohar à côté l'église de l'Assomption de la Ste.-Vierge grecque-orthodoxe-syrienne.

Eglise Maronite, q. Paradis, entre les Nos. 3 et 5 de la r. Champolion, à côté l'hôtel de France.

Eglise Syrienne (ruelle), q. Hammamil, pl. Ste.-Cathérine, en face l'église de la Ste.-Vierge grecque-catholique-melchite.

Ehraz, q. Moharrem bey, entre les Nos. 33 et 35 de la r. Moharrem bey.

Elouaia (*el*), (ruelle), q. Moharrem bey, entre les Nos. 8 et 10 de la r. Moharrem bey.

Enani (*el*), q. Naga, le long de la r. du 1er Khédive, derrière la Chounah de la Soc. an. de la presse libre égypt.

Erah (ruelle), q. Moharrem bey, entre les Nos. 27 et 29 de la r. Moharrem bey.

Erfan pacha, q. Moharr. bey, aux environs du point terminus de la ligne-tramway de la r. Moharrem bey.

Erian bey Tadros, q. Missalla, entre Nos. 13 et 15 de la r. Toussoun pacha.

Etudiants (des), q. Gameh el-Cheikh, derrière la pl. Mohamed Aly, du côté du Trib. mixte, au commencement de la r. Nubar pacha.

F-G

Faradi (*el*), q. Saboura, entre les Nos. 34 et 36 de la r. Anastassi, près le Trib. ind. de Minet el-Bassal.

Farahdeh, q. Bab Sidra, le long de la r. Abdel-Moneim, après le pont à côté de la mosquée Sidi Thoumani.

Fargalli (ruelle), q. de la Douane, le long de la r. Bab el-Akhdar, près la mosquée Aly bey Guinénah.

Fatimites, q. Grec, le long de la r. d'Allemagne, en face la colonne Khartoum.

Fayoumi (*el*), q. Moharrem bey, la 1re r. à droite, le long de la r. Menasce.

Ferdos (*el*), q. Moharrem bey, à gauche de la r. Moharrem bey.

Fererah, q. Hammamil, le long de la r. Aly bey Kébir, près l'église de la Ste.-Vierge grecque-catholique-melchite.

Figari bey, q. Grec, le long de la r. Young, en face le Consulat grec.

Fortune, q. Missalla, entre les Nos. 15 et 17 de la r. de la Porte Rosette.

Fouli (*el*), q. Magharba, au milieu de la r. de la Marine, derrière la mosquée Abou Khedr.

France (de), q. Sinanieh, entre le Café d'Europe et le 18 de la pl. Mohamed Aly.

François Coste, q. Minet el-Bassal, au croisé des lignes-tramways des r. Ibrahim 1er et 1er Khédive.

Gaafar el-pacha, q. Magaouri (Ras el-Tin), à côté la r. el-Missafer Cana.

Gaafar el-Sadek, q. grec, le long de la r. Goussio (fin Porte Rosette), près la Mosquée Sidi Meferah.

Galice bey, q. Missalla, entre les Nos. 2 et 4 de la r. de l'Hôp. indigène.

Gamgoum bey (ruelle), q. Missalla, entre les Nos. 17 et 19 de la r. de la Gare de Raml-h.

Gare du Caire, q. Attarine entre la fin de la r. Chérif pacha et le commencement de la r. Porte Rosette, à côté le caracol anglais.

Gare de Ramleh, q. Missalla (ligne-tramway), entre les Nos. 6 et 8 de la r. de l'anc. bourse, finit à la gare de Ramleh.

Gaza (*el*), q. Naga, derrière le Caracol Labbane, à côté de la mosquée Sidi-Emad.

Gazairli, (*el*) q. Magaouri, au milieu de la r. Ras el-Tin, du côté du Gouvernorat, près la mosquée Abou-Sen.

Gazalla (*el*), q. Anfouchy (Fort Adda), le long de la r. du Sultan Sélim.

Général Earle, q. Missalla entre les Nos. 3 et 5 de la r. Gare de Ramleh en face la Poste française.

Gerbel, q. Attarine, le long de la r. Porte Rosette, 1re rue à gauche, après la Municipalité.

Gessi pacha, q. Missalla, entre les Nos. 6 et 8 de la r. d'Allemagne.

Ghattas (*el*) q. Magharba, le long de la r. Bab el-Akhdar, 3me r. du côté du Midan.

Ghazali (*el*), q. Hammamil et Guinénah, entre Nos. 12 14 de la r. Nubar pacha.

Ghimei, q. Magharba, au coin des r. Bab el-Akhdar à côté la mosquée Abdel-Latif.

Ghouri (*el*), (ruelle), q. Karmous, entre les Nos. 54 et 56 de la r. du Nil.

Giro (ruelle), q. Ste.-Cathérine, entre les Nos 2 et 4 de la r. Tewfik.

Gohari (*el*), q. Attarine, entre la r. Cheikh Ali el-Lessi et Abdel-Moneim, près le jardin Ciccolani.

Gohari (*el*), (ruelle), q. Moharrem bey, à côté le No. 29 de la r. el-Rassah.

Golla Khana (*el*), q. Menayer, au coin de la r. Bab el-Akhdar et el-Koubri el-Kadim, du côté de Minet el-Bassal, près la mosquée Metayer.

Gordon pacha, q. Missalla, entre les Nos. 10 et 12 de la r. Avéroff, à côté le Windsor Hotel.

Gorra, q. Magharba, le long de la r. Bab el-Akhdar, derrière la r. el-Charbi et à côté la mosquée Kabi.

Gouda, q. Ras el-Tin, fin de la r. Ras el-Tin, en face les écoles du Gouvt.

Goussio, q. Grec, à la fin de la r. Porte Rosette, à côté la mosq. Sidi-Mefareh.

Guedid, q. Moharrem bey, entre les Nos. 53 et 55 de la r. Moharrem bey.

Guedid (*el*), q. Moharrem bey, le long de la r. Moharrem bey, à gauche de la r. Menasce.

Guesr (*el*), q. Moharrem bey, après le pont, le long du Chemin de fer.

Guezireh el-Kadra, q. Magharba au milieu de la r. el-Midan, en face la mosquée Sidi Tchorbaghi.

Guineneh (*el*) q. Naga, en traversant la r. Abdel-Moneim.

H

Hadi (*el*), (ruelle), q. Bab Sidra, entre les Nos. 52 et 54 de la r. Bab Sidra.

Hafez pacha, q. Magaouri, le long de la r. Sidi Haggari et à côté la mosquée Sidi el-Haggari.

Hagar el-Naouatieh, commence à la ligne du chemin de fer de Rossette et se prolonge jusqu'au Canal Mahmoudieh.

Hagazi (ruelle), q. Bab Sidra, fin de la r. Abou Dardar, à côté la mosquée Sidi Amz.

Haggag (*el*), q. de la Douane, 1re r. à droite de la r. Marine, en face les bureau du Conseil sanitaire maritime et quarantenaire du Port Vieux.

Hagri (*el*), q. de la Douane, au centre de la r. Bab el-Akhdar, en face la r. el-Haggag.

Halaoua, q. Taher bey, à côté la r. Masguid Taher bey et près de la mosquée Sidi Yacout el-Archi.

Halaouai, q. Guinénah, entre les Nos. 68 et 70 de la r. des Sœurs.

Hammam Bab Sidra, q. Bab Sidra, à la fin de la r. Sidi Abou-Dardar, près la mosquée Sidi Amz.

Hammam el-Zahab, q. Attarine, entre les Nos. 28-30 de la r. Sidi el-Metwalli.

Hammamil, q. Hammamil, 4me r. qui traverse la r. des Sœurs.

Hamza (ruelle), q. Naga, le long de la r. du 1er Khédive, à côté l'atelier de fonderie Hassabo Moharrem bey.

Hanafi (*el*), (ruelle), q. Moharrem bey, entre les Nos. 3 et 5 de la r. de l'hôpital des Diaconesses.

Hariri (*el*), q. Moharrem bey, à la fin de la r. el-Ferdos.

Haroun el-Rachid, q. de la Douane, le long de la r. de la Marine, 3me r. après les bureaux du conseil sanitaire maritime du Port-Vieux.

Hassan (ruelle), q. Saboura, à la fin de la r. Anastassi et à côté le Trib. ind. de Minet el-Bassal.

Hassan el-Besri (ruelle), q. Minet el-Bassal, le long r. el-Achi, à côté la r. échelle des Céréales, près la Daïra de S. E. Aly pacha Chérif.

Hassan pacha el-Skandarani, q. Moharrem bey, entre les Nos. 28 et 30 de la r. Moharrem bey.

Hatem bey, q. Saboura, à la fin de la r. Anastassi, 2me ruelle après le Trib. ind. de Minet el-Bassal.

Heddaya (ruelle), q. Abou el-Abbas, le long de la r. Sagaya, derrière les bureaux sanitaires du Port-Est.

Heddeny bey (ruelle), q. Ras el-Tin, le long de la r. Sultan Sélim, près la mosquée Zawawi Zawiet.

Helal (*el*), (ruelle), q. Taher bey, le long de la r. el-Missafer Cana, près la mosquée Zawawi, Zawiet.

Hicks pacha, q. Missalla, entre les Nos. 5 et 7 de la r. de la gare de Ramleh.

Hoch el-Ghazalat, q. Anfouchy (Port el-Halalieh), le long de la r. Sultan Sélim.

Hôpital des Diaconesses, q. Moharrem bey, entre les Nos. 22 et 24 de la r. Moharrem bey.

Hôpital Egyptien, q. Missalla, entre le Théâtre Alhambra et le No. 1 de la r. Missalla.

Hôpital Grec, q. Missalla, entre les Nos. 7 et 9 de la r. Nabi Danial.

Houran, q. Attarine, à la fin de la r. Masguid Attarine.

I

Ibrahim 1er, q. Naga, ligne-tramway, à la fin de la r. des Sœurs, commençant du Caracol Labbane.

Ibrahim bey el-Liwa, q. Midan, le long de la r. Masguid el-Cheikh et Ibrahim pacha, près la mosquée Gameh el-Cheikh.

Ibrahim el-Mouselli (ruelle), q. Paradis, pl. de l'Observatoire, à côté le Trib. ind. de Manchieh.

Imam bey (*el*), q. Bab-Sidra, à la fin de la r. Sidi Abou-Dardar, près les écoles des arts et métiers des Frères.

Imam Malek (*el*), q. Attarine, le long de la r. Cheikh Aly el-Lessi, près le Bazar Attarine.

Isaac el-Nadim, q. Guinénah, entre la fin de la r. des Sœurs et le commencement de la r. Ibrahim 1er.

Ismaïliah (ruelle),q. Moharrem bey, entre les Nos. 19-21 de la r. Ebn el-Khattab.

J-K

Jérusalem, q. Attarine, le long de la r. Masguid Attarine, entre la r. Cheikh Aly el-Lessi et la r. Metwalli.

Kaaki (ruelle), q. Saboura, entre les Nos. 30 et 32 de la r. Ibrahim 1er.

Kabou el-Charki, q. Magharba, 4me r. le long de la ligne-tramway de Bab el-Akhdar, du côté du Midan.

Kabou el-Melak (ruelle), q. Magharba, sur la r. de la Marine, la 1re r. à droite, le long de la r. de l'anc. douane.

Kader (*el*), q. Moharrem bey, entre les Nos. 14 et 16 de la r. Menasce.

Kadri (*el*), q. Taher bey, le long de la r. Masguid Taher bey, près la mosquée Garat Zawiet.

Kadri pacha, q. Moharrem bey, entre les Nos. 23 et 25 de la r. Moharr. bey.

Kaial (*el*), q. Arag, le long de la r. Sidi el-Halwaghi, derrière Caracol de la Marine.

Kamal (ruelle), q. Naga, entre les r. el-Guinénah et el-Farahdeh, près de la mosquée Sidi Scandar.

Kandak (*el*), q. Gameh el-Cheikh, le long de la r. Anastassi, 6me r. à droite, en face la r. Hammamil.

Kantara (ruelle), q. Moharrem bey, entre Nos. 13 et 15 de la r. Ebn el-Khattab.

Karakish (ruelle), q. Ras el-Tin, le long la r. Gouda, près la mosquée Gouda.

Karmous, q. Karmous, ligne-tramway, commence de la r. Colonne Pompée et finit sur le Canal Mahmoudieh.

Karnak, q. Attarine, au coin de la r. Abdel-Moneim et Masguid Attarine.

Kashab, q. Hammamil (pl. Ste.-Cathérine), le long de la r. el-Caied Gohar, près l'eglise de la Ste.-Vierge grecque-catholique-melchite.

Kassem pacha, q. Moharr. bey, entre Nos. 24 et 26 de la r. Moharr. bey.

Kawas (*el*), q. Moharrem bey, entre les Nos. 21 et 23 de la r. Ebn Khattab.

Kengi Osman, q. Attarine, à côté la Gare du Caire en allant au Caracol Attarine.

Khattab, q. Anfouchy (Fort Héllalieh), près la r. Sidi Soliman Khattab.

Khalil bey, q. Arag, après les bureaux des ports et phares, le long la ligne-tramway de Sidi Abou Warda.

Khayet bey, q. Anfouchy, en face du Fort el-Héllalieh.

Khazen (*el*), q. Attarine, derrière la Gare du Caire, près les prisons des femmes.

Khédive 1er, q. Naga, ligne-tramway, commence à la fin de la r. Masguid Attarine, traverse les quartiers de Bab Sidra et Naga, et finit à la Bourse de Minet el-Bassal.

Kheirallah bey (ruelle), q. Anfouchy (Fort Adda), le long de la r. Sultan Sélim.

Kholi, q. Fort Napoléon, 8me r. à droite, le long de la r. Anastassi.

Kleber, q. Minet el-Bassal, entre r. échelles des cotons et échelles des céréales.
Kolai (el), (ruelle), q. Vénus, le long de la r. Sidi Scandar, près la mosquée Sidi Scandar.
Kom el-Dick. q. Kom el-Dick, entres les Nos. 24 et 26 de la r. Porte Rosette.
Koraa (ruelle), q. Magharba, le long de la r. Bab el-Akhdar, à côté la r. Kabou el-Charki.
Koraim, q. Magharba, 4me r. à droite le long de la r. de l'anc. douane, derrière le Caracol de la Marine.
Kotbi (el), (ruelle), q. Bab-Sidra, entre les Nos. 60 et 62 de la r. Bab-Sidra.
Koubri el-Kadim (el), q. Minet el-Bassal, près la r. échelles des cotons, à côté la chouna Zervudachi.

L-M

Laurens, q. Attarine, entre les Nos. 4 et 6 de la r. Salah el-Dine.
Lepsius q. Missalla, 1re r. à droite, le long de la r. et à côté de l'hôp. Grec.
Lokman, q. Moharrem bey, entre les Nos. 20 et 22 de la r. Moharrem bey.
Lombard, pl. Moh. Aly, entre le magasin Primi frères et la droguerie Del Mar.
Maamoun, q. Moharrem bey, le long de la r. el-Rassafah.
Maboulsi, q. Minet el-Bassal, le long de la r. échelles cotons, à côté la Bourse.
Machmass (ruelle), q. des Vénus, le long de la r. Isaac el-Nadim, près la mosquée Sidi Scandar.
Machour (el), (ruelle), q. Karmous, entre les Nos. 58 et 60 de la r. du Nil.
Madian, q. Attarine, au coin des r. Masguid Attarine et Abdel-Moneim, à côté le Bazar Attarine.
Magharba (el), q. Gameh el-Cheikh, le long de la r. Anastassi, 3me r. à droite.
Mahallawi, q. Naga, le long de la r. el-Naga, près la mosquée Sidi Wannas.
Mahmoud pacha el-Falaki, q. Missalla, entre les Nos. 17 et 19 de la r. Chérif pacha.
Mahoris, q. Vénus, le long de la r. Ibrahim 1er, derrière le caracol Labbane.
Maiereim (el), q. Moharrem bey, le long de la r. Menasce.
Makrisi (el), (ruelle), q. Guinénah, au coin des r. Anastassi et Hammamil.
Malte, (ruelle), q. Hammamil, entre les Nos. 6 et 8 de la r. des Sœurs.
Mancini, q. Paradis, entre Nos. 5-7 de la r. Champolion, a côté l'hôtel Bonnard.
Mansour (ruelle), q. Maharrem bey, entre les Nos. 29 et 31 de la r. Moharr. bey.
Maouiet, q. Moharrem bey, entre les Nos. 11 et 13 de la r. Moharrem bey.
Mariette pacha, q. Missalla, entre les Nos. 35 et 37 de la r. Porte Rosette.
Marine, q. de la Douane, à la fin de la ligne-tramway de Bab el-Karasta, en face les magasins de bois de Karam frères.
Mars (ruelle), q. Hammamil, entre les Nos. 7 et 9 de la r. des Sœurs.
Marseille, q. Missalla, entre les Nos. 9 et 11 de la r. Nabi Daniel.
Marzouki (el), (ruelle), q. Bab-Sidra, entre les Nos. 37 et 39 de la r. Bab-Sidra.
Masguid Abdel-Latif, q. Magharba, au coin des r. Bab el-Akhdar et el-Midan, près la mosquée Abdel-Latif.
Masguid Abou Aly, q. Douane, au milieu de la r. Bab-el-Akhdar et à l'embouchure de la r. Masguid Aly bey Guinénah, près la mosquée Abou Aly.

Masguid Abou Halfa, q. Saboura, le long de la r. Soliman pacha françaoui, derrière le Trib. ind. de Minet el-Bassal.

Masguid Aly bey Guinénah, q. de la Douane, au coin des r. Bab el-Akhdar et Warchet el-Toubghieh, près la mosquée Aly bey Guinénah.

Masguid Attarine, ligne-tramway, en partant de la pl. Ste-Cathérine, à côté le Grand Hotel (ex-Abbat), en traversant le quartier Attarine, finit à la r. 1er Khédive.

Masguid el-Cheikh Ibrahim pacha, q. Gameh el-Cheikh, derrière l'imm. Primi frères (pl. Mohamed Aly).

Masguid el-Faham, q. Guinénah, entre les Nos. 56 et 58 de la r. des Sœurs.

Masguid Gorra, q. Naga, à la fin r. Ibrahim 1er, à côté mosquée Gorra.

Masguid el-Goul, (ruelle), q. Moharrem bey, entre les Nos 7 et 9 de la r. Ebn el-Khattab.

Masguid el-Hadari, q. Moharrem bey, fin de la r. hôpital des Diaconesses.

Masguid el-Hadi, q. Gameh el-Cheikh, au commencement et à côté de la r. el-Midan, en face la mosquée Ibrahim pacha.

Masguid el-Hag Nazir, q. Saboura, 5me r. à droite, le long de la r. Bab el-Karasta, au coin de la r. Anastassi.

Masguid Haggag, q. Moharrem bey, entre Nos 16 et 18 de r. Moharr. bey.

Masguid el-Kalza, q. Gameh el-Cheikh, 3me r. à gauche et au comm. de la r. Bab el-Akhdar (Midan), près la mosquée Mansour Kaptan.

Masguid el-Karawai, q. Gameh el-Cheikh, au coin des r. Bab el-Akhdar et el-Midan, près la mosquée Hadi.

Masguid Khawaga Osman, q. Hammamil, au coin des r. Anastassi et Nubar pacha, derrière l'imm. Primi frères (pl. Mohamed Aly).

Masguid el-Mankai, q. Gameh el-Cheikh, la 1re r. à gauche, le long de la r. Moharr. bey el-Defterdar, à côté la mosquée Mankai.

Masguid Sultan, q. Bab Sidra, à côté la r. Bab Sidra.

Masguid Taher bey, q. Taher bey, le long de la r. Sidi el-Haggari, à côté la mosquée Taher bey.

Masguid Tchorbaghi, q. Sinanieh, milieu de la r. el-Midan, à côté de la mosquée Sidi Tchorbaghi.

Masguid Terbane, q. Terbana, entre la fin de la r. de France et le commencement de la r. Ras el-Tin, à côté le Caracol Zaptieh.

Masguid Tolomba, q. Kabbanieh, au commencement de la r. de l'Arsenal, 2me r. à droite, près la mosquée Tolomba.

Matalon, q. Bab Sidra, entre les Nos. 39 et 41 de la r. 1er Khédive.

Matrah, q. Sinanieh, derrière la droguerie Galetti, au coin de la r. Pirona et du Trib. ind. de Manchieh.

Mawareb (el), (ruelle), q. Karmous, entre les Nos 31 et 33 de la r. de Nil.

Mawlai Mohamed, q. Sinanieh, dernière r. à droite et à la fin de la r. de France, derrière la mosquée Mebar.

Mazini (el), (ruelle), q. Bab-Sidra, entre les Nos. 70 et 72 de la r. Bab-Sidra.

Mazloum pacha, q. Saboura, le long de la r. Ibrahim 1er, sur le coin de la r. Sahet Bakir, après le Caracol Labbane.

Mechleff (Zogag), q. Magaouri, le long de la r. Ras el-Tin, après le Gouvernorat et après la mosquée Sidi Temrez.

Medawarah, q. Magharba, le long de la r. el-Midan, dernière r. à gauche, près la mosquée Mouzarouchi Zawiet.

Mehallabi, q. Saboura, entre les r. Soliman pacha françaoui et el-Golla Khana, près le Trib. ind. de Minet el-Bassal.

Mehalli (*el*), (ruelle), q. Karmous, entre les Nos. 42 et 44 de la r. du Nil.

Memphis (ruelle), q. Attarine, au coin du croisé des tramways des r. Masguid Attarine et Abdel-Moneim.

Menagguedine, q. Saboura, au coin des r. échelles des céréales et el-Koubri el- Kadim.

Menasce, q. Moharrem bey, entre les Nos. 35 et 37 de la r. Moharrem bey.

Mercure (ruelle), q. Hammamil, entre les Nos. 5 et 7. de la r. des Sœurs.

Miani, q. Missalla, entre les Nos. 7. et 9 de la r. Mariette pacha.

Midan (*el*), q. Midan, derrière le Trib. mixte, depuis la r. Masguid Cheikh Ibrahim pacha jusqu'à la r. el-Chemerli.

Missafer Cana (El), q. Khattab, au milieu de la r. Ras el-Tin, à côté de la mosquée Set Khattabieh.

Missalla, q. Missalla (Station Ramleh), à côté le théâtre Alhambra.

Moallem Ghali, q. Ste.-Cathérine, entre Nos. 2 et 4 de r. Sidi Abou Dardar.

Moari (*el*), q. Minet el-Bassal, le long de la r. Echelles des cotons, à côté du dépôt de bois Stagni.

Mohamed Aly (pl.), centre de la ville, en face la Bourse Khédiviale.

Mohamed bey Abou el-Zahab, q. Hammamil, entre les Nos. 16 et 18 de la r. Nubar pacha.

Mohamed bey Defterdar, q. Midan, derrière le Caracol de Manchieh.

Mohamkassi (ruelle), q. Missalla, le long de la r. église copte, la 1re r. à gauche.

Mohammadi (*el*), (ruelle), q. Bab-Sirdra, entre les Nos. 56 et 58 de la r. Bab-Sidra.

Moharrem bey, q. Moharr. bey, à côté la gare du Caire et du Caracol Attarine.

Motassem (ruelle), q. Saboura, entre les r. Soliman pacha Françaoui et el-Golla Khana, près le Trib. Ind. de Minet el-Bassal.

Motassem (*el*), (ruelle), q. Saboura, le long de la r. el-Koubri el-Kadim, à côté la r. Katem bey.

Motavakel, q. Saboura, entre les r. Soliman pacha Françaoui et el-Gorabi, derrière le Trib. ind. de Minet el-Bassal.

Mourad bey, q. Saboura, à la fin de la r. Anastassi, près le Trib. ind. de Minet el-Bassal.

Moutanabee (*el*), (ruelle), q. Magharba, le long de la r. Bab el-Akhdar, en face la mosquée Abou-Khedr.

Moustapha pacha Arab, q. Anfouchy, à la fin de la r. Sidi el-Haggari, en entrant par la r. Ras el-Tin, du côté du Gouvernorat.

Moustapha pacha el-Arabi, q. Moharrem bey, entre les Nos. 36 et 38 de la r. Moharrem bey.

Moutouche bey (ruelle), q. Hammamil, entre fin r. Malte et r. Anastassi.

Moutouche pacha, q. Arag, ligne-tramway, à la fin de la r. de la Marine, en face l'entrée des ateliers des ports et phares.

Musée, q. Grec, le long de r. Rosette à gauche, à côté de la Municipalité.

Muttzanger (ruelle), q. Missalla, entre les Nos. 1 et 3 de la r. Stamboul.

Muzzi bey, q. de la Poste, 2me r. le long de la r. de l'église écossaise, derrière les bureaux de la Poste.

N-O

Naamoum (el), q. Moharrem bey, entre le Nos. 17 et 19 de la r. el-Rassafah.
Nadouri (el), q. Magaouri, au milieu de la r. Ras el-Tin, près la mosquée Set Khattabieh.
Nagh (el), q. Naga, au milieu de la r. Ibrahim 1er, près les bureaux de la Poste de Minet el-Bassal.
Naiereim (el), (ruelle), q. Moharrem bey, entre Nos 17 et 19 de la r. Menasce.
Nakhle (el), (ruelle), q. Arag, le long de la r. Sidi Magaouri (ports et phares), près la mosquée Sidi Magaouri.
Natalon, q. Bab Sidra, entre les Nos. 39 et 41 de la r. 1er Khédive.
Nazri bey Tagher (ruelle), q. Missalla, entre Nos 3 et 5 de la r. Rosette.
Neam (el) (ruelle), q. Moharrem bey, à côté du No. 29 de la r. el-Rassafah.
Nebi Danial, q. Missalla, entre le Nos. 26 et 28 de la r. Gare de Ramleh.
Negm el-Dine pacha, q. Moharrem bey, entre les Nos. 3 et 5 de la r. Ebn el-Kattab, à côté le pont.
Neptune(ruelle), q. Guinénah, le long de la r. Aly bey Kébir.
Neroutsos bey, q. Grec, à la fin et à droite de la r. Porte Rosette.
Nil (du), q. Karmous, entre le Nos. 95 et 97 du Canal Mahm., près Fort Enab.
Nour (el),q. Douane, au milieu de la r. Marine, près la mosquée Chalabi.
Nubar pacha, q. Hammamil, entre la pl. Ste.-Cathérine et la r. des Etudiants, après le Trib. mixte.
Observatoire (pl.), q. Paradis, à côté la r. Pirona, derrière la Pharmacie Galetti et en face le Trib. ind. de Manchieh.
Osman el-Affan, q. Moharrem bey, entre le Nos. 1 et 3 de la r. Menasce.

P

Paolino, q. Moharrem bey, entre les Nos. 54 et 56 de la r. Moharrem bey.
Patriarcat Grec, q. Missalla, le long de la r. Hôpital Grec, à côté l'hôpital.
Pêcherie, le long de la r. du Bazar, à côté le Bazar Français et derrière les bureaux du Télégraphe anglais.
Pereyra, q. Grec, entre les Nos. 7 et 9 de la r. d'Allemagne.
Pharaons, q. Grec, entre les Nos. 61 et 63 de la r. Porte Rosette.
Pirona, q. Sinanieh, entre les Nos. 10 et 12 de la r. de France et à côté la pharmacie Galetti.
Politheama, q. Attarine, entre les Nos. 14 et 16 de la r. Masguid Attarine.
Porte d'Alexadrie, q. Minet el-Bassal, le long du Quai (F), et la ligne du chemin de fer, à côté les bureaux d'exportation de la Douane.
Port Est, q. Missalla, entre les Nos. 10 et 12 de la r. Avéroff.
Porte Rosette, q. Grec, à la fin de la r. Chérif pacha, à côté la Pharmacie Huber, et près le Caracol anglais.
Poste (de la), q. de la Poste, entre l'église St.-Mark et le No. 4 de la pl. Mohamed Aly.
Ptolomées, q. Grec, le long de la r. Porte Rosette, à gauche, après le Collège des pensionats de la Mère de Dieu.
Pyramides, q. de la Poste, entre les Nos. 1 et 3 de la r. du Télégr. Anglais.

R

Rached bey, q. Fort Napoléon, le long de la r. Warchet el-Toubghieh.

Rackchi (el), q. Magharba, au commencement de la r. el-Midan, 3me r. à gauche après la ligne-tramway de Bab el-Akhdar.

Radouan pacha, q. Arag, le long de la r. el-Chemerly, à droite, à la fin de la r. el-Midan.

Raffi (el), q. Attarine, à côté la Gare du Caire, près la mosquée Sidi-Souri.

Ragheb pacha, q. Karmous, entre les Nos. 23 et 25 de la r. 1er Khédive.

Rahma (el), q. Naga, entre les Nos. 69 et 71 de la r. 1er Khédive.

Rahmi bey, q. Attarine, dernière r. le long de la r. Masguid Attarine

Ramses, q. de la Douane, dernière r. à droite de la r. Bab el-Karasta, à côté de l'entrée de la Douane.

Rassafah (El), q. Moharrem bey, après le No. 92 de la r. Moharrem bey.

Rehab (ruelle), q. Karmous, entre les Nos. 50 et 52 de la r. du Nil.

Rifaa bey, q. Attarine, le long r. Salah el-Dine, près le dépôt Brillet & fils.

Rustum bey el-Alaili, q. Moharrem bey, entre Nos. 5 et 7 de la r. Menasce.

S

Saad (el), (ruelle), q. Karmous, entre les Nos. 35 et 37 de la r. du Canal Mahmoudieh.

Saan (ruelle), q. Attarine, derrière la gare du Caire à droite de l'entrée.

Saba (ruelle), q. Attarine, au comm. de la r. Cheikh Aly el-Lessi, près No. 8.

Safadi (el), (ruelle), q. Karmous, entre Nos. 3 et 5 du Canal Mahmoudieh.

Saffar pacha, q. Kabbanieh, au coin de la r. de l'Arsénal, en face les bureaux admin. des ports et phares.

Sagaya (el) q. Anfouchy, le long de la r. Kayed bey (Fort Héllalieh).

Sagha (el), q. de la Douane, 3me r. le long de la r. Marine, à côté la mosquée Masri.

Sahara el-Saha (ruelle), q. Menayer, sur la r. Bab el-Karasta, en face le dépôt de machines Nahman & Co.

Sahet Bakir, q. Saboura, sur la ligne-tramway de la r. Ibrahim 1er, la 1re r. à droite après la r. Bab el-Karasta.

Saint Athanase, q. Attarine, au coin des r. Abdel-Moneim et Salah el-Dine, en face les imm. Degiardé.

Saint François Xavier, q. Bab Sidra, le long de la r. Sidi abou Dardar, à côté le Collège des RR. PP. Jésuites.

Saint Mark, q. de la Poste, entre Nos. 1 et 3 de la r. de anc. bourse.

Sainte Cathérine, q. Ste.-Cathérine, pl. Ste.-Cathérine, à côté Hannaux.

Sakka (el), q. Missalla, entre les Nos. 11 et 13 de la r. Toussoum pacha.

Salah el-Dine, q. Attarine, entre les Nos. 16 et 18 de la r. Sidi el-Metwalli.

Saleh eff. el-Hakim, q. Khatab, sur la r. Missafer Cana, près la mosquée Set Khattabieh.

Saltanah (ruelle), q. Karmous, entre les Nos. 56 et 58 de la r. du Nil.

Samami (el), q. Attarine, à côté la gare du Caire, près la mosquée Sidi-Scuri.

Sardaigne (ruelle), q. Attarine, sur la r. Cheikh Aly Lessi, à côté le No. 14.

Sarkas (ruelle), q. Hammamil, au commencement de la r. Anastassi à gauche.
Sassi (ruelle), q. Magharba, 1re r. sur la r. el-Gheziret el-Khadra, près la mosquée Sidi Tchorbaghi.
Sayed Hassan (*el*) (ruelle), q. Karmous, entre les Nos. 36 et 38 de la r. du Nil.
Scialoia, q. Missalla, entre les Nos. 2 et 4 de la r. César.
Seif Dawla, q. Magharba, au milieu de la ligne-tramway de Bab-Akhdar sur la r. Masguid Aly bey Guinénah et près la mosquée Aly bey Guinénah.
Selim Kaptam, q. Attarine, entre les Nos. 6 et 8 de la r. gare du Caire.
Sésostris. q. Missalla, entre les Nos. 21 et 23 de la r. Chérif pacha.
Seyouti (*el*), q. Karmous, entre les Nos. 36 et 38 de la r. Karmous.
Shader el-Battik el-Kadim, q. Sinanieh, le long du nouveau Quai, après la caserne des pompiers (Port Est).
Sicile (ruelle), q. Attarine, au comm. r. Cheikh Aly el-Lessi, près le No. 10.
Sidi Abdel-Rahman, q. Arag, 1re r. à gauche le long de la ligne tramway Sidi Abou-Dardar.
Sidi Abdel-Razak, q. Attarine, à côté le No. 9 de la r. gare du Caire.
Sidi Abd-Rabbo, q. Magaouri, au milieu de la r. Ras el-Tin et à la fin de la r. el-Abiad, près la mosquée Abou Sen.
Sidi Abou el-Abbas, q. Magaouri, au commencement de la r. Ras el-Tin, après le Gouvernorat et la mosquée Sidi Temrez.
Sidi Abou Choucha, q. Magharba à la fin de la r. Marine, près le caracol.
Sidi Abou Dardar, q. Ste-Cathérine, ligne-tramway, après le No. 5.
Sidi Abou el-Fath, q. Abou el-Abbas, à la fin de la r. Abou el-Abbas et près de la mosquée Abou Abbas el-Moursi.
Sidi Abou Warda, q. Kabbanieh, ligne-tramway, à la fin de la r. Moutouch pacha, en face les bureaux admin. des ports et phares.
Sidi Aly el-Bidwi, q. Kom el-Dick, sur la r. Porte Rosette, en face la fin de la r. Kom el-Dick.
Sidi Attallah (ruelle), q. Naga, au mileu de la r. 1er Khédive, sur la r. Sidi el-Tourini.
Sidi el-Bousiri, q. Aboul-Abbas (Fort el-Zeffer), entre les mosquées Sayed el-Abasiri et Abou Abbas el-Moursi.
Sidi Chehata, q. Magharba, 2me r. à droite, le long de la r. el-Ghéziret el-Khadra.
Sidi Daoud, q. Taher bey, sur la r. Sidi el-Haggari, derrière la mosquée Rasmi Zawiet.
Sidi Emad, q. Naga, sur la r. Makoris, derrière le Caracol Labbane.
Sidi el-Haggari, q. Magaouri, sur la r. Ras el-Tin, après le gouvernorat et la mosquée Sidi Temrez.
Sidi Kadr, q. Zaptieh, au commencement de la r. Ras el-Tin, derrière le Caracol Zaptieh et en face la mosquée Amin pacha.
Sidi Karawi, q. Gameh el-Cheikh, au commencement de la r. Anastassi, le long de la r. Zawiet Sidi Naïma et à côté la mosquée Karawi.
Sidi el-Ketwachi, q. Magharba, la dernière r. de la ligne-tramway de la Marine, après le caracol.
Sidi el-Kiachi, q. Kom el-Dick, sur la r. Porte Rosette, en face la fin de la r. Kom el-Dick.
Sidi Magaouri, q. Arag, à la fin de la r. Moutouch pacha, en face les bureaux admin. des ports et phares.

Sidi Makkdissi, q. Attarine, à la fin de la r. Salah el-Dine, en face le dépôt de Brillet & Fils.

Sidi Masseoud, q. Kabbanieh, à la fin r. Arsénal, près la mosq. Kabbanieh.

Sidi el-Mazawini, q. Magaouri, sur la r. Sidi Abou el-Abbas, à côté la mosquée Sidi Mezawini.

Sidi Mehrez, q. Kom el-Dick, à la fin de la r. Sidi Kochtom, au coin de la mosquée Sidi Mehrez.

Sidi el-Menayer, q. Menayer, sur la r. échelles des céréales, à côté les magasins de bois Karam Frères.

Sidi el-Metwalli, q. Attarine, entre le No. 30 de la r. Chérif pacha et le caracol anglais, prend fin à l'Hôpital européen.

Sidi Mohamed el-Coumani, q. Naga, sur la r. el-Farahdeh, près de la mosquée Sidi Coumani.

Sidi Mohamed Wakieh, q. Magaouri, au milieu de la r. Sidi el-Haggari.

Sidi Nasr el-Dine, q. Abou el-Abbas (Fort el-Zeffer), derrière les bureaux sanitaires du Port Est.

Sidi Said, q. Naga, au milieu de la r. Sidi Emad.

Sidi Scandar, q. Naga, au commencement de la r. Sidi Emad, derrière le caracol Labbane et près la mosquée Sidi Emad.

Sidi Sohail (ruelle), q. Naga, le long de la r. Farahdeh, près la mosq. Sidi Coumani.

Sidi Soliman, q. Magharba, au milieu de la r. Bab el-Akhdar, en face la mosquée Abou Khedr.

Sidi el-Souri (ruelle), q. Attarine, au commencement et à gauche de la r. Abdel-Moneim, à côté la gare du Caire.

Sidi el-Tartouchi, q. de la Douane, à deux-tiers de la ligne-tramway de Bab el-Akhdar, près la mosquée Sidi Tartouchi.

Sidi el-Tohami, q. Naga, au milieu de la r. 1er Khédive, près la mosquée Metwalli eff.

Sidi el-Touroudi, q. Kabbanieh, au comm. et à droite de r. de l'Arsénal.

Sidi Wanas, q. Naga, au milieu de la r. el-Enani, près la mosquée Sidi Wanas.

Sidi el-Wasti, q. Bab Sidra, traversant les r. el-Imam Aly et el-Farahda, le long des écoles arts et métiers des Frères.

Sidi Yacoub, q. Anfouchy (Fort el-Hélalieh) sur la r. Sultan Sélim.

Sidi Yacoub, q. Kom el-Dick, sur la r. Rosette à droite, après la Municipalité.

Sidi Youssef el-Gorani, q. Ras el-Tin, vers la fin de la r. Ras el-Tin.

Sidi el-Zohri (ruelle), entre le milieu de la r. 1er Khédive et la r. Imam Aly.

Sidon (ruelle), q. Attarine, à la fin r. Sidi Makdissi et à côté la gare du Caire.

Sikoniak, q. Naga, à la fin de r. Sidi Emad, près la mosq. Metwalli eff.

Sinan pacha, q. Sinanieh, entre les Nos. 14 et 16 de la r. de France.

Smyrne (ruelle), q. Missalla, entre les Nos. 13 et 15 de la r. Nabi Dâniel.

Sœurs, commence pl. Moh. Aly, entre le Nos. 13 et 15 ligne-tramway, parcourt les q. Hammamil et Guinénah et finit au caracol Labbane.

Sohabi (*el*), q. Naga, à la fin de la r. Abdel-Moneim, derrière les bureaux de la Poste de Minet el-Bassal.

Soliman pacha Françaoui, q. Saboura, au milieu de la r. Ibrahim 1er, la 1re r. après les bureaux de la Poste de Minet el-Bassal.

Souk el-Akadine, q. Sinanieh, sur la r. de France et au milieu de la r. Souk el-Tabbakhine, près la mosquée Medar.

Souk el-Asr, q. Minet el-Bassal, le long de la r. échelles des céréales.
Souk el-Attarine, q. Sinanieh, sur la r. de France et au milieu de la r. Souk el-Tabbakhine, près la mosquée Khazzi.
Souk el- Dakhakhnieh, q. Sinanieh, au milieu de la r. el-Midan, près la mosquée Kharratine.
Souk el-Hosr, q. Terbana, à la fiin de la r. el Midan près la Synagogue Azzouz.
Souk el-Kanto, q. Sinanieh, au commencement de la r. de France, 1re r. à gauche après le caracol Manchieh.
Souk Kom el Dick, q. Kom el-Dick, à la fin de la r. Cheikh el-Darwiche et à côté de la mosquée Sidi Sirour.
Souk el-Nokalieh, q. Sinanieh, au milieu de la r. el-Midan.
Souk el Siareff, q. Sinanieh, au milieu de la r. Souk el-Kanto.
Souk el-Tabbakhine, q. Sinanieh, entre la fin de la r. de France et le commencement de la r. Masguid Terbana.
Souellem (ruelle),q.Moharrem bey, entre les Nos. 41 et 43 de la r. Ebn el-Khattab.
Soultan Selim, q. Anfouchy (Fort Adda), le long de la Baie d'Anfouchy, finit à la Caserne de Ras el-Tin.
Sour (ruelle), q. Attarine, au commencement de la r. Abdel-Moneim, à gauche, après la gare du Caire.
Soyouti (*el*), (ruelle), q. Karmous, entre les Nos. 36 et 38 de la r. Karmous.
Stamboul, q. Missalla, entre les Nos. 13 et 15 de la r. Sésostris.

T

Tabarani, q. Saboura, sur la r. El-Faradi.
Tabari (*el*), q. de la Douane, au commencement de la r. de la Marine, 2me r. en face les bureaux sanitaires et maritimes du Port Vieux.
Tabrizi (*el*), q. Attarine, entre les Nos. 10 et 12 de la r. gare du Caire.
Tarik (*el*), q. Gabbari, à la fin de la r. Ibrahim 1er.
Tawaylat (ruelle), q. Naga, au milieu de la r. Sidi Emad.
Tekiet el-Kalchani, q. Midan, sur la r. Masguid el-Cheikh Ibrahim pacha, à côté la mosquée Gameh el-Cheikh.
Télégraphe Anglais, q. de la Poste, entre les Nos. 4 et 6 de la r. de la Poste.
Temple Green, q. Moharrem bey, entre les Nos. 38 et 40 de la r. Moharr. bey.
Temple Menasce, q. de la Poste, entre les Nos. 3 et 5 de la r. de la Poste.
Tewfik pacha, commence entre la Bourse Khédiviale et la Droguerie Del Mar (pl. Mohamed Aly) et finit à côté du caracol anglais.
Tewfikieh (*el*) q. Karmous, entre les Nos. 81 et 83 de la r. du Canal.
Teymour, q. Arag, 2me r. à droite sur la r. Zawit el-Arag et à côté la mosquée Arag.
Théâtre Abbas (ruelle), entre les Nos. 10 et 12 de la pl. Mohamed Aly et en face le café Zola.
Timsar (*el*), (ruelle), q. Menayer, au coin des r.el-Karasta et el-Kobri el-Kadim.
Tooman bai, q. Attarine, vers la fin de la r. Salah el-Dine.
Tonami (*el*), q. Magharba, le long de la ligne-tramway de Bab el-Akhdar, 2me r. à droite du côté Midan.
Tarab (ruelle), q. Gameh el-Cheikh, sur la r. Masguid el-Cadi, en face la mosquée el-Cadi.

Tossiali, q. Magaouri, au milieu de la r. Ras el-Tin, en face la mosq. Abou Sen.

Tous (*el*), Fort Napoléon, le long de la r. Warchet el-Toubghieh, entre les r. Anastassi et Bab el-Akhdar.

Toussoun pacha, q. Missalla, entre les Nos. 29 et 31 de la r. Chérif pacha.

Trieste, q. Hammamil, au commencement de la r. des Sœurs, la 2me r. à gauche et à côté du couvent St-Vincent de Paul.

Trois colonnes (ruelle), q. Ste.-Cathérine, au milieu de la r. Moallem Ghali.

V-W

Valaques (ruelle), q. Hammamil, entre les Nos. 8 et 10 de la r. des Sœurs.

Wakalet el-Khodar, q. Magharba, vers la fin de la r. el-Midan, à gauche, à côté la mosquée Hag Goubran.

Warak (*el*), (ruelle), q. Naga, le long de la r. el-Enani, derrière la Chounah de la Soc. anon. de la Presse Libre Egypt.

Warchet el-Toubghieh, q. Guinénah, le long de la r. el-Caied Gohar, après la pl. Ste.-Cathérine.

Wardi (*el*) q. Kom el-Dik, sur la droite de la r. Rosette, après la Municipalité.

Wasti (*el*), (ruelle), q. Bab Sidra, le long de la r. 1er Khédive, à côté l'atelier fonderie Hassabo Moharrem bey.

Wazir (*el*), q. Moharrem bey, entre les Nos. 11 et 13 de la r. el-Rassafah.

Y

Yassin (ruelle), q. Moharrem bey, entre les Nos. 17 et 19 de r. Moharr. bey.

Yehia, q. Abou el-Abbas (Fort el-Zeffer), derrière les bureaux sanit. du Port-Est.

Yeken (ruelle), q. Moharrem bey, entre les Nos. 1 et 3 de la r. Hôpital des Diaconesses.

Young q. Grec, sur la r. Porte Rosette, à droite, à côté la Municipalité.

Youssef Maghirah, q. Attarine, sur la r. Cheikh el-Lessi.

Z

Zahaby (*el*), q. Saboura à la fin r. Anastassi, et à côté le Trib. ind. de Minet el-Bassal.

Zahi (*el*), q. Fort Napoléon, le long de la r. Warchet el-Toubghieh, à côté les Bains Warcha.

Zakaria bey, q. Arag, au commencement de la r. el-Chemerly, vis-à-vis la mosquée Ras Zawiet.

Zancarol, q. Missalla, entre les Nos. 17 et 19 de la r. Nabi Daniel.

Zawiet Abdel-Salam, q. Arag, au commencement de la r. el-Chemerly, à côté la mosquée Nahas.

Zawiet el-Arag (ruelle), q. Arag, à la fin de la r. el-Midan et à coté la mosquée Sidi Zawiet.

Zawiet el-Badan, q. Arag, au commencement de la r. El-Chemerly à côté la mosquée Badan.

Zawiet Bakir, q. Khattab, vers la fin de la r. Ras el-Tin, à droite, après la r. el-Misafer Cana.

Zawiet Chaltout, q. Magharba, sur la r. el-Guéziret el-Khadra, à côté la mosquée Chaltout.

Zawiet el-Etten, q. Guinénah, sur la r. Masguid el-Faham.
Zawiet Garad, q. Anfouchy (Fort el-Hélalieh), sur la r. Sultan Sélim.
Zawiet Geneh, q. Zaptieh, au milieu de la r. Zawiet el-Arab, à côté la mosquée Arag.
Zawiet Hussein Nasr, q. Guinénah, sur la r. Masguid el-Faham, à côté la mosquée Masr Zawiet.
Zawiet Kabbanieh, q. Ras el-Tin, à la fin de la r. Arsénal, à droite et à côté la mosquée Kabbanieh.
Zawiet Kadr (ruelle), q. Gameh el-Cheikh, au commencement de la r. Bab el-Akhdar, du côté Midan, à côté la mosquée Abou-Khedr.
Zawiet el-Kalei, q. Magharba, au début de la r. Bab el-Akhdar, côté du Midan.
Zawiet el-Missirieh, q. Magharba, vers la fin de la r. el-Midan, à côté de la mosquée Set el-Missirieh Zawiet.
Zawiet el-Nabi, q. Magharba, à la fin de la r. el-Rackchi, à côté la mosquée Koulfat Zawiet.
Zawiet el-Nogbani, q. Magharba, vers la fin de la r. el-Midan, à droite, après la mosquée Set el-Missirieh, Zawiet.
Zawiet el-Naghali, q. Minet el-Bassal, sur la r. échelles des cotons.
Zawiet el-Saarna, q. Arag, la dernière r. à dr. ligne-tramway Sidi Abou-Warda.
Zawiet Sidi Naïma q. Gameh el-Cheikh, au commencement de la r. Anastassi, à droite, à côté la mosquée Kerawi.
Zawiet Sultan (ruelle), q. Missalla, entre les Nos. 1 et 3. de la r. Stamboul.
Zawiet el-Wardani, q. Taher bey, vers la fin de la r. Sidi el-Haggari, à côté la mosquée Rasmi, Zawiet.
Zawiet el Zawawa, q. Taher bey, sur la r. el-Helal, à côté la mosquée Zawawi Zawiet.
Zein el-Abedin, q. Moharrem bey, entre les Nos. 77 et 79 de la r. Moharrem bey.
Zohrah (el), q. Naga, au coin des r. Sidi Scandar et Guinénah.

L. REIS & C°

Codes used:
A B.C. 4th & 5th Editions
MOREING & NEAL.
BEDFORD Mc NEILL.

P. O. Box 553.

ALEXANDRIA

Cable Address:
(per Eastern Telegraph Co.)
"PERSEVERE,
ALEXANDRIA"

Telephone No. 2683
Telegraphic Address "per Egyptian Telegraphs" "REIS, ALEXANDRIA"

Every description of FINANCIAL and COMMERCIAL BUSINESS in connection with EGYPT and the SOUDAN undertaken.

GENERAL COMMISSION AGENTS AND MERCHANTS

Consignments of every class and description of goods received and sold to best advantage: the smartest travellers and salesmen in this country are employed by us, and always on the road.
Advances made on approved Shipments.
Goods delivered against Cash for account of Shippers.
New brands, new marks, new goods introduced on up-to-date lines.
Catalogues translated and posted to those interested.
Commissions of all kinds undertaken and carried out with despatch.
The agency of Banks, Financial Institutions, Insurance Companies, Joint Stock Companies and Manufacturers accepted.
Bills of Exchange collected.
Stocks and Shares bought and sold.
Openings for the safe investment of capital indicated.
Orders for Egyptian and Sudanese produce executed.
Land and Estate Agents — properties bought and sold.
Consignees for Steamers and Sailing Ships — quick despatch guaranteed, lowest charges.
Landing, Shipping and Forwarding Agents. Custom House Agents.
Collecting and forwarding of furniture, private effects and baggage undertaken.
Industrial, mining, land and other properties and concessions in any part of Egypt and the Soudan carefully investigated and reported upon, and Governement Departmental formalities carried through with precision and economy.
Trade marks registered.
Exceptional facilities for those desirous of entering the Egyptian market, or those desirous of developing present connections.

NEARLY FIFTY YEARS' EXPERIENCE. CORRESPONDENCE SOLICITED.

Bankers: THE NATIONAL BANK OF EGYPT - Alexandria.
CREDIT LYONNAIS - 40, Lombard Street, LONDON, E. C.

A

Aachen & Munich Fire Insur. Co., Deutsche Baumwollpresse agents, r. Toussoum pacha, 6.
Abadir, Abdel-Malek Frères, nég.-com., r. Caracol Minet el-Bassal, TÉLÉPH. 2054.
Abadir, Adib eff., Youzb., officier de Police.
Abadir, Dr I., médecin, r. Ebn el-Khattab, 37.
Abagli, C. H., dom. r. Nubar pacha, 1.
Abani, Mohamed pacha, rentier.
Abawat, Amin, chez Hazzopoulo & Co.
Abawat, Ib., commis principal chez G. & J. Bekhyt & Co.
Abaza, Nicolas d', conseiller à la Cour d'Appel mixte, dom. Station Schutz.
Abbas Abdel-Aziz el-Attar (Hag), nég. en cuirs et peaux, Souk el-Siareff, 3.
Abbas Hafez, nég. en fruits, r. de la Marine, 68.
Abbas Musfi, traducteur arabe à l'*Egyptian Gazette*.
Abbas Omar Heddeni, nég. en café, r. Masguid Terbana, 3.
Abbassi, Ibrahim bey, directeur au Contentieux de l'Etat, dom. Moharrem bey.
Abbassi, Mahmoud, articles pour écoliers, confiserie, r. Moharrem bey, 22.
Abbat, Mme Vve Achille, rentière, dom. r. Moharrem bey, 60, TÉLÉPH. 1370.
Abbat, Henri, avocat à la Cour, r. Mahmoud pacha el-Falaki, 14.
Abdallah Abdel-Rahman Fakahani, nég. en fruits, r. de la Marine, 50.
Abdallah Ahmed, cordonnier, r. Ragheb pacha, 50.
Abdallah Bassoumi, nég. en farines, r. du Commerce (Gabbari).
Abdallah Chedid bey, avocat, r. porte Rosette, 42.
Abdallah Darwiche eff., employé au serv. de nettoyage de la Municipalité, dom. r. Abd Rabbou.
Abdallah Eïd Dessouki, mercerie, r. Koubri el-Kadim, 45.
Abdallah Farid eff., Youzb., officier de Police.
Abdallah el-Gheriani bey, conseiller à la Municipalité.
Abdallah Hadji Youssef, cigarettes et tabacs en feuilles, r. Souk el-Tabbakhin, 3.
Abdallah Hissi eff., expéditionnaire au trib. mixte de 1re inst.
Abdallah Hugaz & fils, denrées aliment., tabacs et bestiaux.
Abdallah Ismaïl bey, substitut, parquet, trib. som. ind. de Manchia.
Abdallah Mohamed Youssef, pharmacien, r. Ragheb pacha, 23, TÉLÉPH. 268.
Abdallah el-Moufti, produits alimentaires, r. Bab el-Akhdar, 32.
Abdallah Omar, eff., greffier, trib. ind. de 1re inst.
Abdallah Saleh, meubles, tapissier, r. Masguid el-Mankai, 1.
Abdallah Saleh el-Nawawi (Cheikh), membre du Mehkémeh Charieh.
Abdel-Aal Abd Rabbou, drogues, Bacos (Ramleh).
Abdel-Aal Hussein eff., chef du bureau administ. au Canal.
Abdel-Aal Loutfi, épicier, r. Masguid el-Hodari, 21.
Abdel-Ahad, Alexandre, Kurl Sonnenthal, nég.-com., Midan Okelle Limoun, B.P. 1002.
Abdel-Aty Helali, (Cheikh), prof., école Ras el-Tin.
Abdel-Aziz Ahmed Abouhamida, graines, r. Anastassi, 79.
Abdel-Aziz Amin, boucherie, Nouveau Bazar, TÉLÉPH. 2602.
Abdel-Aziz el-Attar, cuirs et articles pour voitures, r. des Sœurs, 43 et r. anc. douane, 4.
Abdel-Aziz Hadara, denrées alimentaires, r. mosquée Terbana, 5.
Abdel-Aziz Hassan el-Abani, nég. en manufactures, r. Bahari bey.
Abdel-Aziz Hilmy, Dr, assistant interne, hôpital du Gouvernement.
Abdel-Aziz Ibrahim Abou Chaala (Cheikh), prof. à l'école de Ras el-Tin.
Abdel-Aziz Khalil (Cheikh), prof. à l'école secondaire Abbassieh.
Abdel-Aziz Mahmoud Zeid, manufactures, r. el-Midan, 27.

Abdel-Aziz Mohamed, sellerie et carrosserie, r. prince Abdel-Monein, 154.
Abdel-Aziz Ragab & Yacout, peintres, r. église copte, 5.
Abdel-Aziz Salama, meubles, r. Mohamed bey el-Defterdar, 10.
Abdel-Aziz Serour eff., commis, Délégation du Contentieux, Min. des Fin.
Abdel-Baghia el-Dueb, articles de soieries, tisseries, r. Masguid el-Chourbagui, 8.
Abdel-Baki, M., horloger, r. Ibrahim 1er, 69.
Abdel-Baki Zein el-Din eff., expéditionnaire, trib. ind. de 1re inst.
Abdel-Daim, broderie à la machine, r. mosquée el-Chorbaghi, 3.
Abdel-Daïem Ibr., mercerie, r. Aboul Abbas.
Abdel-Fattah Abdel-Fattah, minotier, r. Masguid el-Haddari, 10.
Abdel-Fattah Abdel-Fattah el-Mahallawi & frères, nég. en manufactures, r. du Nil, 81.
Abdel-Fattah Achour (Cheikh), prof. à l'école secondaire Abbassieh.
Abdel-Fattah Mohamed eff., directeur-adjoint des travaux au 3me cercle d'Irrigations.
Abdel-Fattah Mohamed Kouraïem, fruitier, r. de la Marine, 74.
Abdel-Fattah Moursi, nég. en fruits, r. de la Marine, 58.
Abdel-Fattah Neematallah el-Naggar, ferronnerie-quincaillerie, r. Masguid Attarine, 37.
Abdel-Fattah el-Sahn, drogues, r. Midan, 30.
Abdel-Fattah Salem eff., nég. en graines de coton, r. Sésostris, 3, dom. r. Amir el-Bahr (Moharrem bey), TÉLÉPH. 2433, B.P. 977.
Abdel-Gawad Abdel-Samad, sellier, r. Issak el-Nadim, 12.
Abdel-Gawad Hassan & Fils, denrées coloniales, r. Bab el-Akhdar, 69, TÉLÉPH. 1235.
Abdel-Gelil & fils & Ahmed Tabrizi, articles de Constantinople, r. Souk el-Tabbakhine, 3.
Abdel-Ghani Azmi eff., prof., école Ras el-Tine.
Abdel-Ghani Mahmoud, cordonnier, r. de France, 55.
Abdel-Hadi el-Dardiri & Co., denrées coloniales, r. Canal Mahmoudieh, imm. Menasce (Karmous), TÉLÉPH. 2490.
Abdel-Hadi Mechal, fabr. de sakieh, Station Gianaclis, TÉLÉPH. 9306.
Abdel-Hadi Mohamed el-Bannan, denrées coloniales, r. Bab el-Karasta, 29.
Abdel-Hadi Moustafa, verreries, r. Gameh el-Cheikh.
Abdel-Hadi Rifaat eff., prof., école Ras el-Tine.
Abdel-Hafez Mahmoud, produits alimentaires, r. el-Midan, 52.
Abdel-Halim Aly, cordonnier, r. el-Farahdé, 35.
Abdel-Halim Ghaama, denrées coloniales, r. mosquée Terbana, 5, TÉLÉPH., 2165.
Abdel-Hamid Abdallah, coiffeur, Schutz, TÉLÉPH. 9332.
Abdel-Hamid Ahmed Gemil, marchand-tailleur, r. Ibrahim 1er, 33.
Abdel-Hamid Baracat, boucher, r. Gamaa Sultan, 7.
Abdel-Hamid Deifallah, mercerie, r. Souk el-Dakhahnieh, 8.
Abdel-Hamid el-Dib eff., rentier, dom. Ramleh, TÉLÉPH. 9312.
Abdel-Hamid Fetiha, broderie, r. Souk el-Akkadine, 2.
Abdel-Hamid Izzat eff., inspecteur vétérinaire de la police et de la Municipalité.
Abdel-Hamid Mohamed el-Zéki, brodeurs, soieries et tissus, r. mosquée el-Chourbagui, 1.
Abdel-Hamid el-Nashar eff., huissier en chef au trib. som. ind. de Manchia.
Abdel-Hamid Osman Zeid, drogues, r. Souk-el-Attarine.
Abdel-Hamid Saleh, Dr, médecin du quartier Manchieh à la Municipalité, TÉLÉPH. 2093.
Abdel-Hamid Sultan Baba, négociant, r. el-Midan, 52.
Abdel-Hamid Taamich, nég. en drogues, r. el-Midan, 30.
Abdel-Hamid Zaki Soliman, péseur, r. Minet el-Bassal, TÉLÉPH. 1100, dom. Fleming (Ramleh), TÉLÉPH. 9287.

ENDUITS IGNIFUGES et HYDROFUGES "ASBESTIC" universellement adoptés.
Devis / Prix / Plans } chez M. CASORIA — Agent général pour l'Egypte — CAIRE
G. RICCALDONE SANTO & Co — Concessionnaires — CAIRE

Abdel-Kader, prof. d'arabe à l'école de garçons de la communauté Israélite.
Abdel-Kader Abdel-Razek eff., commis, Délégation du Contentieux, Min. des Fin.
Abdel-Kader Abdel-Wahab, brodeur, r. Masguib el-Chourbagui, 1.
Abdel-Kader Aly, boucher, r. de l'église copte, 2.
Abdel-Kader Amin el-Naggar, ferronnerie, quincaillerie, couleurs et vernis, r. mosquée Attarine, 37.
Abdel-Kader el-Dabbah, charbon de bois, r. de la Marine, 58, TÉLÉPH. 1979.
Abdel-Kader Fawzi el-Hochi, négociant, r. el-Midan, 48.
Abdel-Kader bey el-Gheriani & Co., importateurs-exportateurs de produits de Turquie, r. mosquée Terbana, 3.
Abdel-Kader Halawa, avocat, r. Bab el Akhdar, 9.
Abdel-Kader Hamza eff., directeur du Journal *Al-Ahaly*.
Abdel-Kader Mohamed Darwiche, péseur, r. Ibrahim 1er, 21 et 85 TÉLÉPH. 2185, dom. r. Ras el-Tin, TÉLÉPH. 1964.
Abdel-Kader Mohamed Moussa, boucher, r. Moharrem bey, 14 et Ibrahimieh, TÉLÉPH. 2172.
Abdel-Kader Nasib, fourrages et graines, r. Ibrahim 1er, 68.
Abdel-Kader Neamatallah, ferronnerie-quincaillerie, r. el-Midan, 13.
Abdel-Kader el-Sayed Ragab pacha, rentier, r. 1er Khédive, TÉLÉPH. 2202, dom. 9279.
Abdel-Kader el-Tabaa, savons et fruits secs, r. Wakalet-el-Khodar, 7, TÉLÉPH. 1979.
Abdel-Karim el-Alayli bey, bois de construction, ruelle el-Farabi, en face le No. 5, TÉLÉPH. 1163, dom. 1627.
Abdel-Karim Ibrahim Moustapha, manufactures, r. el-Midan, 27.
Abdel-Karim Medawar eff., nég. en fruits secs., r. el-Midan, 27.
Abdel-Karim Mohamed, café, r. Gameh el-Sultan, 21.
Abdel-Khalek Ghéméï eff., chef de la sect. C à la Douane.
Abdel-Latif pacha (Cheikh), rentier, dom. San Stefano, TÉLÉPH. 9381.
Abdel-Latif el-Abbar, manufactures, r. el-Midan, 42.
Abdel-Latif Ahmed, bois et matériaux de constructions, r. Moharrem bey, 12.
Abdel-Latif Aly Cheta, manufactures, r. el-Midan, 33.
Abdel-Latif Asfour, manufactures, r. Bab el-Akhdar, 2.
Abdel-Latif Chawki & Co., huiles, r. anc. douane, 24, TÉLÉPH. 1003.
Abdel-Latif Chorchid bey, dom. Bulkley (Ramleh), TÉLÉPH. 9177.
Abdel-Latif Ghobial, moawen au trib. ind. de 1re inst.
Abdel-Latif Hassan, épicerie, r. Warchet el-Toubghieh, 20.
Abdel-Latif Hassan, matériaux de constructions, r. Moharrem bey, 12.
Abdel-Latif Helmy eff., chef écrivain, villes et Bâtiments de l'Ouest, Min. des Travaux Publics.
Abdel-Latif Ibrahim, boucherie, r. Masguid el-Attarine, 65.
Abdel-Latif Ibrahim eff., commis au 3me Cercle d'Irrigations.
Abdel-Latif Mahmoud & Mohamed D., droguistes, r. el-Midan, 28.
Abdel-Latif Mohamed eff., commis, trib. som. ind. de Manchia.
Abdel-Latif Moustapha, tapissier, r. Ras-el-Tin, 1.
Abdel-Latif Moustapha, coiffeur, r. de l'église copte, 16.
Abdel-Latif Saïed, nég. en bois, r. Bab el-Akhdar, 79.
Abdel-Latif Yéhia, nég.-com., r. Colucci pacha, B.P. 1208, dom. r. Mohafza (Moharrem bey).
Abdel-Maksoud el-Maghraby, juge et membre du Mehkemeh Charieh.
Abdel-Malak Guirguis eff., bachkateb à la Douane locale.
Abdel-Médjid Hattab, produits alimentaires et négociant en bois, r. el-Midan, 47.
Abdel-Méguid, A., menuisier, r. église maronite, 9.

ALLEN, ALDERSON & Co Limited
Importers of Machinery (See pages 6 and 7).

Abdel-Méguid Abdel-Al, nég. en céréales, r. Bab-el-Karasta, 28.
Abdel-Meguid Ahmed el-Sagga (Hag), boucher, Ibrahimieh, TÉLÉPH. 1994.
Abdel-Meguid Aly (Hag), boucher, r. mosquée Attarine, 62.
Abdel-Meguid Awad, drogues, r. Masguid el-Chourbagui, 7.
Abdel-Meguid Chahine & A. Moussa, denrées colon., r. Masguid Cheikh Ibrahim.
Abdel-Méguid Chehata Attay, nég. en bois, r. Bab el-Akhdar, 73 et r. Warchet el-Toubghieh, 35.
Abdel-Méguid el-Gayer bey, négociant, r. mosquée Terbana, 3.
Abdel-Méguid Guindi, patisserie et confiserie, r. Bab el-Akhdar, 5.
Abdel-Méguid el-Kayar, nég. en fruits secs, r. el-Midan, 48.
Abdel-Méguid Koraïem, bijoutier, r. Masguid el-Chourbagui, 9.
Abdel-Méguid Koraïem & Fils, nég. en bois, r. Bab el-Akhdar, 59.
Abdel-Méguid Mahmoud, farines, Bacos.
Abdel-Méguid el-Maraï, commis, trib. som. ind. de Manchia.
Abdel-Meguid Mohamed, farines, r. du Nil.
Abdel-Meghid Mohamed Awad, denrées et bois de construction, r. Masguid el-Chourbagui.
Abdel-Méguid Moussa, articles de marine, r. de la Marine, 48.
Abdel-Méguid el-Said, verreries, r. el-Cheikh Ibrahim pacha, 5.
Abdel-Menhem Dalil bey, boul. de Ramleh, 17, TÉLÉPH. bureau 953, Chouna 893, dom. halte Gianaclis (Ramleh), TÉLÉPH. 9366.
Abdel-Messih Stavro, repasseur, r. el-Margani, 11.
Abdel-Messih Tadros, prop. de l'imprimerie et papeterie *El-Kamal*, r. gare du Caire, 17, TÉLÉPH. 1894.
Abdel-Metwalli Ahmed, ferronnerie quincaillerie, r. Midan, 9, TÉLÉPH. 1696.
Abdel-Mohsen Abdallah, ferronnerie-quincaillerie, Bacos (Ramleh).
Abdel-Nabi Marzouk, ferblantier, r. Sidi-Metwalli, 11.
Abdel-Nour, G., cigarettes, r. Ibrahim 1er.
Abdel-Nour, Georges K., produits alimentaires et épicerie, r. Bab el-Akhdar, 30.
Abdel-Nour, Michel, avocat, r. porte Rosette, 7.
Abdel-Nour, Philippe & Co., nég.-com., r. de la Poste, 1, B.P. 1071.
Abdel-Nour, Sava, commis principal chez Hazzopoulo & Co.
Abdel-Rahman Abouof, agent transitaire, déchargeur de bateaux, Minet el-Bassal, TÉLÉPH. 1841.
Abdel-Rahman, Alayly bey & Fils, nég. en bois, r. échelle des Céréales 18, TÉLÉPH. 821, dom. 1473.
Abdel-Rahman Aly, ferronnerie-quincaillerie, couleurs, vernis, plomb et zinc, r. Nubar pacha, 12.
Abdel-Rahman Aly Mohamed, laiterie, r. échelles des Céréales.
Abdel-Rahman Aly Sardini, tapissier, r. Masguid el-Chourbagui, 6.
Abdel-Rahman Fathi eff., ingénieur-adjoint au 3me cercle d'irrigations.
Abdel-Rahman Hassanein Abou Off, tapissier, r. Sekka el-Ghedida, TÉLÉPH. 2560.
Abdel-Rahman el-Hochi bey, négociant, r. el-Midan, 52.
Abdel-Rahman Kassab eff, professeur à l'école secondaire Abbassieh.
Abdel-Rahman Lozi, r. Abdel-Moneim, 83.
Abdel-Rahman Mahmoud eff., greffier en chef de la Daïra de S.A. la Princesse Nougouan Hanem, r. Sésostris, 3.
Abdel-Rahman Mohamed & Frère, faïences, verreries, articles de ménage, r. el-Guenenah, 43.
Abdel-Rahman Mohamed, m. a., officier de Police.
Abdel-Rahman Mourad R., bois de construction, r. Ebn el-Khattab, 8.
Abdel-Rahman Off, boucher, r. Midan, 39.
Abdel-Rahman Ragab Mourad, matér. de construction, r. Bab Sidra, 51.
Abdel-Rahman Salem, nég. en bois. r. Ragheb pacha, 16.
Abdel-Rahman Sammakieh, négociant, r. el-Midan, 47, TÉLÉPH. 742.

SOCIÉTÉ ANONYME DES GRANDS MAGASINS DE NOUVEAUTÉS
"AU PROGRÈS"
CAIRE — près du Crédit Lyonnais — CAIRE
CONFECTIONS POUR DAMES, TISSUS HAUTES NOUVEAUTÉS, BONNETERIE, AMEUBLEMENTS, BLANC, MERCERIE

Abdel-Rahman Tabaa, nég. en charbon, r. Moutouch pacha, 8.
Abdel-Raouf Zaki, interprète au trib. mixte de 1re inst.
Abdel-Razek el-Far bey, conseiller agricole de l'Union Foncière d'Egypte, TÉLÉPH. 2706, dom. r. Moharrem bey, 50, TÉLÉPH. 1102.
Abdel-Razzak Abdel-Aziz, tarbouchier, r. Ebn el-Khattab, 8.
Abdel-Razzak el-Charaoui, tapissier, r. Ras el-Tin, 54.
Abdel-Razzak Khattab, nég. en huiles, savons, graisses et fruits secs, r. Masguid el-Terbana, 3.
Abdel-Razzek Marzuk, ferblantier, r. Sidi Metwalli, 11.
Abdel-Razzak Nesseir & frères, nég. en pierres et chaux, entrepreneurs, r. église maronite, okelle Monferrato, TÉLÉPH. 2686, dom. Gabbari, TÉLÉPH. 2687.
Abdel-Razzak Nounou, nég. en bois, r. el-Midan, 5.
Abdel-Razzak Saïd Ahmed, boucher, r. Souk el-Kanto, 7.
Abdel-Razzak & Aly, nég. en céréales, r. Young.
Abdel-Salam Ahmed eff., commis aux contributions directes à la Municipalité.
Abdel-Salam Fahmy eff., huissier, trib. som. ind. de Manchia.
Abdel-Salam Ghali, négociant, r. Souk el-Tabbakhine, 8.
Abdel-Salam Mohamed, installations sanitaires, r. église copte, 5.
Abdel-Wahab Ahmed, nég. en bois, r. du Mex, 82.
Abdel-Wahab Ahmed el-Naggar, mercerie et nouveautés, r. Souk el-Attarine.
Abdel-Wahab Ahmed el-Naggar & Mohamed H. el-Harès, ferronnerie, quincaillerie, r. mosquée Attarine, 38.
Abdel-Wahab M. Koraiem, nég. en fruits, r. de la Marine, TÉLÉPH. 2586.
Abdel-Wahab Zaki bey, ingénieur en chef des Wakfs khédiviaux privés.
Abdel-Wahid Sultan, horloger, r. Bab el-Akhdar, 5.
Abdella Chehab, produits marocains, r. Souk el-Magarba.
Abdella, E. & R., nég.-com., banque de prêts, r. Tewfik, 12, TÉLÉPH. 1645, dom. r. d'Allemagne, 4.
Abd-Ennour, Alexandre L., chef du bureau du secrétariat à la Douane.
Abd-Ennour, Basile, secrétaire de la Douane de Mahmoudieh.
Abdine, Ahmed bey, président du trib. ind. de 1re inst.
Abdou Abdella, menuisier-ébéniste, Station Bacos.
Abdou Badran, secrétaire de la Soc. de Bienfaisance Maronite.
Abdou Badr eff., commis aux Contributions Directes à la Municipalité.
Abdou, I. Hassan, bijoutier et horloger r. Souk Siarref.
Abdou Hassan Khadr, négociant, pl. Mohamed Aly, 12.
Abdou Hemeda, boulanger, r. Farahdé, 37.
Abdou Mahmoud, ferronnerie quincaillerie, r. Bab el-Akhdar, 37.
Abdou Marzouk, faïences et verreries, r. mosquée Cheikh Ibrahim pacha, 5.
Abdou Mohamed Khalifa, nég. en farines, r. Mag-el-Hadari 25.
Abdou, N., tailleur, boul. Ramleh, 5.
Abdou Saad eff., sous-chef de bureau aux Contrib. directes à la Municipalité.
Abdou Stefan, cigarettes, r. Sidi el-Metwalli, 7, r. Anastasi, 50 et r. église arménienne.
Abdou, S., boucher et charcutier, r. mosquée Attarine, 88.
Abdy, Richard C., associé de la maison E. Mallison & Co., TÉLÉPH. dom. 1305.
Abeille, (Cie d'assur. vie-incendie), Félix Courtial agent, r. Antoine, 9, TÉLÉPH. 1885.
Abel, Ernest, directeur de la maison Krieger, r. Rosette, 35, TÉLÉPH. 1735, B.P. 731.
Abel & Schellenberg (soc. en commandite par actions), nég.-com., r. église maronite, B.P. 684.
Abella, A., ménuisier-ébéniste, r. Nébi Daniel, 33.
Abet, Georges, Souk el-Sarafia.
Abet, N. (succession), r. Stamboul, 13.

SULFO-RHINOL DU Dr FAYÈS
Préserve de la contagion des maladies des Voies Respiratoires; Grippe, angines, bronchites, pneumonie, tuberculose.
3, rue du 4 Septembre, Paris. Dépôt chez tous les Droguistes d'Egypte

Abet & Lababidi, nég.-com., pl. Mohamed Aly, 14.
Abi-Hattab Elias & G. Elian, menuisiers-ébénistes, Bacos (Ramleh).
Abihzir, Abraham, substitut du grand rabbin, dom. r. Menasce, 14.
Abihzir, Moise H., chez Israel Sasson & Co.
Ablan, Scandar, cigarettes, r. Ibrahim 1er, 19.
Ablitt, Harry de la maison R. Kuster & Co., dom. Ibrahimieh.
Aboaf, A., & Co., nég.-com., machines industrielles, r. Abou Dardar, TÉLÉPH. 2570, B.P. 272.
Aboaf, Mme Irène, couturière, r. Abdel-Moneim.
Aboaf, Moïse, fondé de pouvoirs de la maison E. J. L. de Menasce, r. Chérif pacha, 6.
Abou Aly Ahmed (Cheikh), bibliothécaire à la Municipalité.
Abou Aly Mohamed & Hassan, tanneurs-corroyeurs, au Lazaret, Mex.
Abou Bakr Ibrahim Tarabelsi, nég. en manufactures, Midan Souk el-Siag, okelle Hamza, TÉLÉPH. 1991.
Abou Bakr el-Tarabolsi (Hag), nég. en maroquinerie, r. Masguid el-Chorbagui, 3.
Abouchaar, Mlle, couturière, r. Moharrem bey, 31.
Abou Chanab, A., dom. r. Chérif, 28, TÉLÉPH. 1405.
Abou Chanab, Léon, dom. r. Cléopatre.
Abou Chanab, Youssef & Abdalla, fabr. de savon et huilerie, r. Bab el-Akhdar, 35, TÉLÉPH. 891 et r. Canal Mahmoudieh, TÉLÉPH. 1792.
Abou Chedid & Co., nég.-com., r. de France, okelle Sinanieh.
Abou Gatte, Mahmoud eff., nég. en riz, r. mosquée Terbana, 3.
Abou el-Nasr M. bey & M. Badaoui, nég. en farines et en denrées coloniales, r. el-Midan, 34, TÉLÉPH. 154,
Abou el-Wafa, A. M., manufactures, r. Midan, 33,
Abouharroun, Isachetto M., chef des délégués de saisie au serv. des recettes à la Municipalité, dom. Bacos.
Abouheïf, Ahmed & M. S., articles de ménage, cristalleries, faïence, r. Masguid el-Cheikh Ibrahim pacha, 6.
Abouheif, S. Mohamed, nég.-com., r. Gameh el-Cheikh, 4.
Aboukir Co. Ltd, Mamura, ligne de Rosette, TÉLÉPH. 9009 (voir page 345).
Aboulafia, Aslan, courtier en immeubles, r. église Debbane, 9, TÉLÉPH. 887, B.P. 382.
Aboulafia, Joseph R., r. de France, okelle Sananieh, B.P. 968.
Aboul-Nasr, Mohamed bey, nég. en denrées coloniales, savons r. el-Midan, 34, TÉLÉPH. 154.
Abouskéla, Elie, prop. de la droguerie *Nouvelle*, r. mosquée Attarine, 16, TÉLÉPH. 177, dom. 2076.
Abraham, Behor G., articles de ménage, r. Souk el-Kanto, 4.
Abraham, David, articles de ménage, r. Souk el-Kanto, 10.
Abraham el-Teherkerian, cordes et ficelles, r. Souk el Attarine, 5.
Abram, Henri, nég.-com., agent général des Etabl. Bergougnan, pneumatiques Le Gaulois, boul. Ramleh, 30, TÉLÉPH. 2507, B.P. 54, dom. boul. d'Allemagne, TÉLÉPH. 1995.
Abram, Joseph, nég.-com., nég. en tabacs, farines et peaux, r. Abou Dardar, TÉLÉPH. 2744.
Abram, Michel (⚘ A), de la maison Michel Abram & fils, dom. r. Sésostris, 5.
Abram, Michel, & fils, nég. importateurs et exportateurs, r. église maronite, imm. Monferrato.
Abro, A. J., caissier central pour l'Egypte de la Cie d'assur. *La New-York.*
Académie Commerciale Hellénique d'Alexandrie, Sotirios Scliros directeur-prop., pl. Mohamed Aly, 10, B.P. 467.
Acco, A.B., & Co., nég.-com., r. Pirona, 1, B.P. 629.
Acdarian, Ohannès, nég.-com., fers et métaux, r. église Debbané, 6, TÉLÉPH. 2719, B.P. 515, dom Ibrahimieh.

SAVOY HOTEL PORT-SAID
En face du débarcadère et de la Douane.

Achaia s/s Co (Agence), r. Port Est, 1, TÉLÉPH. 2156, B.P. 1163.
Achamalla Farag, négociant, Ramleh, TÉLÉPH. 9302.
Achem, J., tailleur, r. Bab el-Akhdar, 23.
Acher, Nathan, comptable à la banque E. J. L. de Menasce.
Achour Ahmed (Hag), orfèvre, r. Masguid Chourbagui, 7.
Achillopoulo, Sophocle C., rentier et banquier, r. Chérif pacha, 28, B.P. 369, TÉLÉPH. bureau 2118, dom. 2119.
Achkar-Bonnet, Joseph, docteur en droit, sous-chef du Secrétariat et du Contentieux direct. génér. des Douanes, dom. r. Salah el-Dine, 16.
Achkar, Ibrahim, cigarettes, r. Moharrem bey, 4.
Achkar, Khalil, cigarettes, r. Moharrem bey, 16.
Achmawi Wahba eff., commis, 3me Cercle d'Irrigations.
Achourlian, Tadros, cordonnier, r. Bab Sidra, 32.
Ackad, Const., commis principal avec pouvoirs chez Ad. Cattaui & Co.
Ackad, F. N., chez J. Rolo & Co.
Ackad, S., employé chez G. L. Sursock, dom. Bacos, TÉLÉPH. 9276.
Adalbert Frère, Collège des Frères des Ecoles Chrétiennes Ste Catherine.
Adam, A., commis au Tanzim à la Municipalité.
Adamidi, Dr F., médecin, Bulkeley, (Ramleh).
Adamopoulos, Th., r. Sésostris, 11, TÉLÉPH. 1315.
Adams, A., Capt., agent and general manager, Egypt. Delta Light Railways Co.
Adams, W., prof. d'anglais au collège Italien.
Adamson, A. M., directeur des trav. au 3me Cercle d'Irrigations, Min. des Trav. Publics.
Adda, Abramo, banquier, r. de la Poste, 3, dom. r. église écossaise, TÉLÉPH. 66, B.P. 211.
Adda, Achille, banquier, dom. r. porte Rosette, 50, TÉLÉPH. 1078.
Adda, César, de la maison Elie & César Adda.
Adda, D. & fils, courtiers en valeurs et marchandises, r. Adib, 4, TÉLÉPH. 2591, B.P. 1087.
Adda, Elie & César, banquiers, r. Tewfik, 11, B.P. 111.
Adda, Fernand, C. A., r. Stamboul, 14, TÉLÉPH. 1658, B.P. 1023, dom. Bulkley.
Adda, Jacques V., banquier, r. de l'église Debbané, 6, TÉLÉPH. 75, B.P. 52, dom. Fleming (Ramleh), TÉLÉPH. 9004.
Adda, Léon, de la maison D. Adda & Fils, dom. r. Adib, 4..
Adda, Victor A., de la maison Adda & Co., dom. Bulkley, TÉLÉPH. 1078.
Adda & Co., banquiers, nég. charbons et importation, r. Stamboul, 14, B.P. 1023, TÉLÉPH. 1658.
Addie, J., ingénieur divisionnaire aux Chemins de Fer, Gabbary.
Adem, Gabriel B., fondé de pouvoirs au Banco di Roma, TÉLÉPH. dom. 1094.
Adem, Joseph S., voitures de remise, r. 1er Khédive, 30, TÉLÉPH. 517, vis-à-vis l'Institut Don Bosco.
Adem, Sélim D. eff., chancellier du Consulat de Perse.
Adès, A. M., commis principal avec pouvoirs chez A. Cesana & Co.
Adès, Clément & Co., nég.-com., r. Mawlaï Mohamed, 6, B.P. 685.
Adès, E., nég.-com., Souk el-Tabbakhin, B.P. 75.
Adès, Isaac E., employé chez Castro & Romano.
Adès, Maurice, banquier, associé de la maison Ben Lassin, Adès & Co., TÉLÉPH. 328, B.P. 1064, dom. r. des Abassides, 15, TÉLÉPH. 1660.
Adès, Nessim E., comptable chez Picciotto Brothers & Co.
Adès, R., chef-caissier au Comptoir Financier & Commercial d'Egypte.
Adham, Ibrahim Bentoucly & fils, bois de construction, r. échelle des Céréales, 28.
Adib, Georges A., nég.-com., publiciste, agent du *Didot-Bottin*, r. Cléopatre, 6, TÉLÉPH. 9215, B.P. 883.

PASTILLES VALDA
ANTISEPTIQUES
Efficacité remarquable contre la Toux, quelle que soit son origine

Adjemian frères, mercerie, r. Souk el-Siareff, 3.
Adjemian, M., prop. de la pharmacie d'*Afrique*, r. Abdel-Moneim, 117.
Adjitiris, G. C., caissier de la Vacuum Oil Co.
Adjitris, J., dom. r. d'Allemagne, 18 (dans la ruelle).
Adjouri, A. de, serv. positions, Banco di Roma.
Administrtion des Palais Khédiviaux, Ras el-Tin, TÉLÉPH. 6.
Adomian, Carabet, laiterie-ferme, r. Masguid Attarine, 96.
Adoue, J., sous-directeur, Crédit Lyonnais.
Adoré, Georges, & Co., installations électriques, r. porte Rosette, 6, TÉLÉPH. 1897.
Adourian, M., mécanicien, machines à coudre, r. mosquée Attarine, 26.
Adrien bey, Paul, ingénieur expert agréé près le Trib. mixte, dom. Station Saba pacha (Ramleh), TÉLÉPH. 9231.
Affani, A., 1er commis, serv. nettoiement à la Municipalité, dom. Mahmoudieh, 117.
Affani, Gabriel, nouveautés, halte Camp de César (Ramleh).
Affani, J., 1er drogman au Consulat de Suède.
Affara, Ahmed, commis au serv. de la Perception à la Municipalité.
Affendouli, A., mercerie, halte Bacos (Ramleh).
Affendouli, C. T., commis principal avec pouvoirs chez Alex. E. Coroniades.
Affenduli, Dr G., médecin remplaçant à l'hôpital Hellénique, r. Tewfik 1er, 29, TÉLÉPH. 1381.
Afifi Abdou Salam, nég. en café, Midan, okelle Hamza.
Afifi, M. & Co., commiss., courtiers en immeubles, hypothèques, boul. Ramleh, 4.
Afifi Mohamed (Hag), minotier, farines, r. el-Bacha, (Gabbari), près les dépôts de pétroles, TÉLÉPH. 942.
Afoudachi, D., associé de la maison Duvopoulos & Afoudachi.
Afoudachis, M., commis principal avec pouvoirs chez C. Lunghis & Co.
Afra, Said, négociant, r. el-Midan, 48.
Afriat, J., prof. d'anglais à l'école de l'Alliance Israélite Universelle.
Africaine (L'), cigarettes, A. Geronimos & Co prop., r. Stamboul, 2.
African Cigarette Co. Ltd, r. Chérif pacha, 13, TÉLÉPH. 2155, B.P. 38, magasin de détail, boul. de Ramleh, 1.
African Paving & Roofing Co., r. prince Abdel-Moneim, 113.
Agagliano, T., nég. en charbons, r. Cheikh Aly el-Lessi, 31.
Agami, Aslan, commis principal chez Cesana & Co.
Agathon bey, Yervant K., intendant des terres de Boghos pacha Nubar.
Agati, Ciro, entrepreneur, Mex.
Ageladellis, A. & N., café, r. Mahmoud pacha el-Falaki, 4.
Agence Commerciale de la Confédération Suisse, Alfred Kaïser agent, boul. Ramleh, 35, TÉLÉPH. 2298.
Agence Internationale de Placements, V. di Gennaro directeur, r. Sardaigne, 2.
Agence Orientale, A. Bezaz & Co., nég.-com., agents transitaires, r. de France, B.P. 1047.
Agence Télégraphique Hellénique, bureau du journal Tachydromos.
Agence "Union Paper" Hadjès & Co., (papier à cigarettes) r. Avéroff, 3, TÉLÉPH. 567, B.P. 69.
Agence de Voyage (Lubin) F. Th. Fotiadis & Co agents, r. Chérif pacha, 27, TÉLÉPH. 733, B.P. 1015.
Agences Diplomatiques et Consulats Généraux (*voir page 302 et suivantes et à cette rubrique aux Professions*).
Agenzia Artistica e Musicale, Francesco Morale & Co., r. des Sœurs, 14.
Agenzia Artistica e Musicale, S. Grasso, r. de l'Archevéché.
Agenzia Commerciale Italiana, Arnaboldi, Lusena & Rosa, r. de l'anc. bourse, 7.
Agenzia Telegrafica Italiana, E. di Pompeo agent, r. anc. bourse, 10 (dans la ruelle).

P.O.B. 959
THE CAIRO SAND BRICKS Co.
SOCIÉTÉ ANONYME
Matériaux de construction de tout premier ordre
Concessionnaires pour la Vente: H. POLLAK & C°, *Rue Sahel el-Ghelal, Tél. 163.*
Tél. 1562

Aghion, Behor, commis principal avec pouvoirs chez Moïse Soria, B.P. 838.
Aghion, Benoit, directeur de la South British Insurance Co. Ltd, r. de l'église Debbane, 6, dom. r. Nébi Daniel, 32, TÉLÉPH. 188.
Aghion, B. M., Fils, achat et vente de terrains, banquiers, r. Stamboul, 14, TÉLÉPH. 289, B.P. 281, dom. r. des Pharaons.
Aghion, César, de la maison B.M. Aghion fils, dom. r. des Pharaons, 23.
Aghion, Claude, prop. de la Photographie *Lassave*, TÉLÉPH. dom. 188.
Aghion, Clément, de la maison Benjamin D. Aghion, dom. r. d'Allemagne, 13, B.P. 958.
Aghion, D. Léon, banquier, r. Chérif pacha, 12, TÉLÉPH. 2036, B.P. 649, dom. rd.-pt., TÉLÉPH. 639.
Aghion, David C., com. représent., r. Chérif pacha, 12, TÉLÉPH. 475, B.P. 649, dom. r. d'Allemagne.
Aghion, Ed., de la maison Aghion frères, r. Chérif pacha, 8.
Aghion, Ernest, de la maison B.M. Aghion Fils, dom. r. porte Rosette, 36 TÉLÉPH. 301.
Aghion, F., censeur à la Building Lands of Egypt.
Aghion, Félix Al., liquidateur judiciaire agréé par le Trib. mixte, r. Stamboul, 20, TÉLÉPH. 2649.
Aghion Frères, banquiers, r. Chérif pacha, 8, TÉLÉPH. 59. B.P. 115.
Aghion, Giacomo R., rentier, bureau et dom. r. Nabi Daniel, 32, TÉLÉPH. 1394.
Aghion, Gustave, de la maison Aghion frères, r. Chérif pacha, 10.
Aghion, Hermann, commis principal chez A. I. Rossano & Co.
Aghion, Isaac, de la maison Aghion frères, r. Chérif pacha, 8.
Aghion, I., & Fils, banquiers, r. Chérif pacha, 8, TÉLÉPH. 59, B.P. 115.
Aghion, J. M., rentier, boul. Ramleh, 9, TÉLÉPH. bureau 2736, dom. 1993.
Aghion, Jacques, de la maison I. Aghion & Fils, dom. r. porte Rosette, 38, TÉLÉPH. 1395.
Aghion, Jacques R., banquier, r. Nébi Daniel, 32, TÉLÉPH. 1394, B.P. 80.
Aghion, Joseph Jacques, dom. r. Rosette, 20, TÉLÉPH. 1396.
Aghion, Joseph, de la maison I. Aghion & fils, dom. r. porte Rosette, 38, TÉLÉPH. 1397.
Aghion, L. & Co., fabrique d'amidon, r. Salah el-Dine, 26, TÉLÉPH. 475, B.P. 639.
Aghion, Léon & Co., banquiers, r. Chérif pacha, 12, TÉLÉPH. 475, dom. 639, B.P. 639.
Aghion, M. Maurice, commis principal avec pouvoirs chez Filus Frères, TÉLÉPH. dom. 1551.
Aghion, Supino & Co., banquiers et nég., r. Matrah, 4, TÉLÉPH. 2226, B.P. 1114, dom. r. Rassafa, 26.
Aghion, Victor, de la maison B.M. Aghion & Fils, dom. rond point, TÉLÉPH. 1367.
Agiman, V., timbres poste, comptable chez Cattaui frères & Co., r. général Earle.
Aginaicoff, Rosco, laiterie-ferme, Gheit el-Enab (Canal Mahmoudieh).
Agius, S. J., chef du service compteur à la Cie des Eaux.
Aglietti, Gino, comptable dactylographe à la Sidi Salem Co. of Egypt.
Aglietti, Giuseppe, propriétaire, Ibrahimieh, TÉLÉPH. 1552.
Aglietti, G. & A. Urso, com., r. des Sœurs, 15, TÉLÉPH. 1567.
Agloupa, Nicola, prop. du café *St. Georges*, r. ancienne bourse, 11.
Agnati, A., chef du service de la comptab. au Conseil sanitaire marit. et quarantenaire, dom. Ramleh, TÉLÉPH. 9189.
Agniandiadou, Mme Polixène, TÉLÉPH. 1900.
Agopian bey, Boghos, juge au trib. mixte de 1re inst.
Agopian, H., coiffeur-parfumeur, r. Abou Dardar, 14.
Agopian, Rev. P. Haroution, archiprêtre arménien-orthodoxe.
Agopian, Paul, directeur-administrateur de la Société Matossian, dom. av. Rosette, 34, TÉLÉPH. 1965.
Agorastidis, Rév. P. Demétrius, curé de la cathédrale grecque-orthodoxe Evangelismos.

POUR NE PAS VIEILLIR, PRENEZ
l'Hematogène du Dr. HOMMEL
Attention: Exigez expressément le nom du Dr. HOMMEL
Dépôt général pour toute l'Egypte et le Soudan: E. Del Mar, Caire, Alexandrie et Port-Saïd
Vente dans toutes les pharmacies

Agostachi, N., café, r. Mahmoud pacha el-Falaki, 8.
Agostini, Mlle Henriette, robes et confections, r. mosquée Attarine, 9.
Agostini, Nicolas, graveur et imprimeur, r. Mahmoud pacha el-Falaki, 10.
Agresta, Mme P., robes et confections, r. de l'hôpital égyptien.
Agresta, Pietro, dédouaneur de la maison Chalons, dom. r. de l'hôpital égyptien.
Agricultural Bank of Egypt, r. de l'église écossaise, 2, TÉLÉPH. 2405, B.P. 535, (voir page).
Agrippina, Cie d'assur. maritimes, Conte Jean Zizinia agent, r. Cayed Gohar, 8 (pl. Ste Cathérine), TÉLÉPH. 1602, B.P. 583.
Agulhon, C., succ. de B. Tron, nég. en vins et liqueurs, r. du télégraphe anglais, 2, TÉLÉPH. 2481, dom. r. hôpital grec, 2.
Agustaktakis, Anna, D., modiste, r. Galice bey, 2.
Ahaly (El), journal arabe quotidien, direct. et imprimerie, r. Kom el-Dick.
Ahmed el-Abani bey, directeur de la douane des tabacs, dom. Ramleh, TÉLÉPH. 9389.
Ahmed Abbassi, poterie, r. Midan, 39, TÉLÉPH. dom. 1741.
Ahmed Abbassi & Abdel-Aziz Mohamed el-Attar & Co., nég. en bétail et fruits secs, r. Souk el-Tabbakhine, 8, TÉLÉPH. 2396.
Ahmed Abbassi & Co., tannerie, r. Souk el-Attarine, TÉLÉPH. bureau 369, tannerie 627, B.P. 257.
Ahmed Abdallah, tabacs et cigarettes, Bacos (Ramleh).
Ahmed Abdel-Ghani, manufactures, r. el-Midan, 27.
Ahmed Abdel-Malek el-Tekief, huiles, denrées coloniales, r. Midan, 28.
Ahmed Abdel-Motaal, de la maison Joseph N. Zabeth & Ahmed Abdel-Motaal, r. el-Midan.
Ahmed Abdel-Raouf, Dr, médecin attaché au Gouvernorat.
Ahmed Abdel-Wahab eff., ingénieur du Tanzim à la Municipalité.
Ahmed Abdin, coiffeur-parfumeur, r. Bab el-Akhdar, 6.
Ahmed Aboul-Enein eff., expéditionnaire au Trib. ind. de 1re inst.
Ahmed Abou Aly (Cheikh), bibliothécaire arabe à la Municipalité.
Ahmed Abou Hamdi eff., dépôt de meubles, r. Mohamed bey el-Defterdar, 5.
Ahmed Abou Youssef, entrepreneur, r. anc. douane, 10.
Ahmed Afifi pacha, président de la Cour d'appel mixte.
Ahmed Ahmed Charaf el-Din, manufactures, r. Bahari bey.
Ahmed Ahmed Farghali, boucher, Bazar Français, TÉLÉPH. 2653.
Ahmed Ahmed el-Tourki, coiffeur, r. Paolino, 32.
Ahmed Aly, avocat stagiaire près le Trib. mixte.
Ahmed Aly, ferblantier hydraulique, Bacos (Ramleh).
Ahmed Aly, ferblantier hydraulique, Camp César (Ramleh).
Ahmed Aly, coiffeur, r. Masguid Attarine, 43.
Ahmed Aly, coiffeur, r. prince Abdel-Moneim, 52.
Ahmed Aly, forgeron, r. Sidi el-Metwalli, 24.
Ahmed Aly, tarbouchier, r. Ras el-Tin, 5.
Ahmed Aly, Dr, médecin sanitaire de quartier à la Municipalité.
Ahmed Aly eff., commis au 3me cercle d'irrigations.
Ahmed Aly Hassan, coiffeur, r. Moharrem bey, 10.
Ahmed Aly Mismish, coiffeur, r. Anastassi, 13.
Ahmed Aly Nourag, tisserand, r. Souk el-Attarine, 2.
Ahmed Amer (Cheikh), relieur, r. du 1er Khédive, 83, TÉLÉPH. 1673.
Ahmed Amin Fatim eff., moawen, serv. administ. du Gouvernorat.
Ahmed Amin el-Sahn, manufactures, r. de France, TÉLÉPH. 1198, dom. 2147.
Ahmed Amran, tarbouchier, r. Gameh Sultan, 39.
Ahmed Aref eff., expéditionnaire au Trib. ind. de 1re inst.

Ecole PIGIER de Paris
1ère ECOLE PRATIQUE DE COMMERCE. Fondée en France en 1850
8, Rue Chérif Pacha — Tél. 27-83. — ALEXANDRIE. — F. A. Cafiero, Directeur

Ahmed Aref, (cabinet Me J. Shéridan), TÉLÉPH. 293, B.P. 267.
Ahmed Asciour & Co., nég. en riz et café, r. Souk el-Tourk (Midan). TÉLÉPH. 1899.
Ahmed Asran, repasseur, Ibrahimieh.
Ahmed Assaad bey, rentier, dom. Bulkeley, TÉLÉPH. 9281.
Ahmed A. S. el-Sayed, drogues, r. Bab Rachid (à côté du théâtre Zizinia), TÉLÉPH. 2200.
Ahmed Awad (Hag), voitures, r. Masguid el-Faham, 15.
Ahmed Ayoub bey frères, négociants, r. Stamboul, 8, TÉLÉPH. bureau 694, chounah 902, dom. 1034.
Ahmed Ayoub, mercerie, r. du Nil, 32.
Ahmed Azzoud, fruitier, r. Bab el-Akhdar, 28.
Ahmed el-Bacli, nég. en fruits, r. de la Marine, 62.
Ahmed Badr, céréales, r. Pompée, 8.
Ahmed Bahnasi, coiffeur, r. Warchet el-Toubguieh, 8.
Ahmed Bakr, marchand-tailleur, r. Bab el-Akhdar, 11.
Ahmed Bakri bey, Miralai, chef de la capitainerie du port aux ports et phares, TÉLÉPH. dom. 890.
Ahmed Balig eff., moawen à la Daïra Khassa Khédiviale.
Ahmed el-Baroudi eff., commis, parquet du trib. som. ind. de 1re inst. Minet el-Bassal.
Ahmed Bayoumi el-Wakil, coiffeur, r. Masguid Attarine, 21.
Ahmed Bayoumi, manufactures, r. Midan, 43.
Ahmed Bedir (Cheikh), prof., école secondaire Abbasieh.
Ahmed Chaaban Coudé, articles de fantaisie, r. mosquée Terbana, 3.
Ahmed Chafik pacha, rentier, dom. San Stefano (Ramleh), TÉLÉPH. 9255.
Ahmed Chahine, sellerie, r. Anastassi, 47.
Ahmed Chami, relieur, r. Sinan pacha, 1.
Ahmed Charab, nég. en céréales et produits alimentaires, r. Midan, 10.
Ahmed Charawi eff., nég. en fruits, r. de la Marine, 68.
Ahmed Chefik, estimateur à la Douane, sect. E.
Ahmed Choucri eff., commis, 3me Cercle d'Irrigations.
Ahmed Ebeid eff., expéditionnaire au Trib. ind. de 1re inst.
Ahmed Emin, Dr, médecin, r. gare du Caire, 13.
Ahmed Ewedi, nég. en fruits, r. de la Marine, 64.
Ahmed Ezzat eff., ingénieur-adjoint au 3me Cercle d'irrigations.
Ahmed Fahmy Khalil eff., ingénieur-adjoint au 3me Cercle d'irrigations.
Ahmed Farahat & fils, denrées coloniales, r. Souk Tabbakhine, 9.
Ahmed Farid pacha, ex-moudir de Charkieh, dom. Moharrem bey.
Ahmed Farid, & Co., prop. de la Pharmacie du *Nil*, r. Ras el-Tin, 66, TÉLÉPH. 37.
Ahmed Fawzi, estimateur à la Douane, sect. G.
Ahmed Fawzi, prop. de la Pharmacie de la *Patrie*, r. mosquée el-Terbana, 2.
Ahmed Fouad Abdel-Meguid, m. a., officier de police.
Ahmed Gaber, ferronnerie-quincaillerie, r. mosquée Attarine, 61.
Ahmed Gallou eff., nég. en farines, r. Anastassi, 83.
Ahmed Gemeïd, charbon de bois, r. de la Marine, 18.
Ahmed Gharbo, mamour à la Douane.
Ahmed el-Gouadi, nég. en fruits, r. de la Marine, 66.
Ahmed Habib & Co., nég. en huiles, r. Warchet el-Toubguieh, 38.
Ahmed Habrouti, charbons de bois, r. de la Marine, 18.
Ahmed Hachim, produits aliment., r. Masguid Terbana, 3.
Ahmed Hamdi, nég. en charbons, r. Moutouch pacha, 14.
Ahmed Hamdi bey, vice-président du Trib. ind. de 1re inst.
Ahmed Hamed & Co., huiles et vins, r. Warchet el-Toubghieh, 38.
Ahmed Hamza eff., greffier du Trib. som. ind. de Manchia.

Téléphonez au N° 12-47
Bureau de Vente de GLACE de la COMPAGNIE FRIGORIFIQUE d'Egypte
La Glace Cristallisée vous sera livrée instantanément

Ahmed Hanafi Aboul-Fadl eff., moawen, serv. adm. du Gouvernorat.
Ahmed Hassan eff., greffier-caissier au Trib. mixte de 1re inst.
Ahmed Hassan, repasseur, r. Warchet el-Toubghieh, 21.
Ahmed Hassan (Cheikh), nég. en manufactures, r. Midan, 33.
Ahmed Hassan el Hallaga, nég. en manufactures, r. du Midan, 37.
Ahmed Hassan el-Sahn, manufactures, r. de France, 40, TÉLÉPH. 1198, dom. 2147.
Ahmed Hassan el-Tabbag, nég. en charbons, r. Moutouch pacha, 8.
Ahmed Hassan el-Tadjouri, fournitures pour cordonniers, r. Bab el-Akhdar, 35.
Ahmed Hatem Ibrahim (Cheikh), professeur à l'Ecole de Ras-el-Tin.
Ahmed Hefni & frères, graines et cotons, r. Bab el-Akhdar, TÉLÉPH. 1334.
Ahmed Helal, forgeron-mécanicien, r. 1er Khédive, 41.
Ahmed Helal, manufactures, r. Bab el-Akhdar, 37.
Ahmed el-Herazi (Hag), dépôt de bois, r. Sidi Metwalli, 28.
Ahmed Hosni bey, ingénieur au 3me Cercle d'Irrigations.
Ahmed Hussein, bicyclettes, r. Caied Gohar, 25.
Ahmed Hussein & Hassan Mansour, bois et matériaux de construction, r. Bab el-Akhdar, 65, TÉLÉPH. 2336, B.P. 102.
Ahmed & Hussein Hassan Mandarawi, bois et matériaux de construction, r. prince Abdel-Moneim.
Ahmed Ibrahim el-Hattab, faïences et porcelaines, r. Bab el-Akhdar, 39.
Ahmed Ibrahim pacha (Cheikh), dom. Moharrem bey, TÉLÉPH. 999.
Ahmed Ibrahim, M., lampes et verreries, r. des Etudiants.
Ahmed Ibrahim Sid Ahmed bey, nég. en coton, r. Tewfik 1er, 15, TÉLÉPH. bureau 262, dom. 1161.
Ahmed Ibrahim & frères, nég. en cuivre, r. el-Midan, 21.
Ahmed Imam eff., substitut-adjoint, Trib. som. ind. de Manchia.
Ahmed Ismaïl el-Arabi, m. t., officier de police.
Ahmed Issawi, cigarettes et mercerie, r. du Commerce et r. gare de Gabbari, 7.
Ahmed Kalafalla & Co., fruits secs, r. el-Midan, 48.
Ahmed Kamel eff., commis, Trib. som. ind. de Manchia.
Ahmed Kamal pacha (S. A. le Prince), TÉLÉPH. 1380, dom. Canal Mahmoudieh, TÉLÉPH. Ramleh 9414.
Ahmed Kamel eff., inspecteur à la Douane, dom Moustafa pacha (Ramleh), TÉLÉPH. 9107.
Ahmed Kamel, Dr, médecin du quartier Goumrok à la Municipalité.
Ahmed Kamel Khaled eff., officier, école de Ras el-Tine.
Ahmed Khaïri pacha, directeur des Wakfs Khédiviaux Privés.
Ahmed Khaled, Dr, médecin, r. Cheikh Aly el-Lessi, 14.
Ahmed Loutfi eff., moawen au serv. administr. du Gouvernorat.
Ahmed Mahmoud, café, r. Warchet el-Toubghieh, 31.
Ahmed Mahmoud Chaaban, marchand-tailleur, r. prince Abdel-Moneïm, 53.
Ahmed Malh, ferblantier hydraulique, Station Camp de César (Ramleh).
Ahmed Mansour, manufactures, r. Bab el-Akhdar, 45, TÉLÉPH. 2272, dom. 2693.
Ahmed Mansour, coiffeur, r. Ebn Kaldoun, 29.
Ahmed Mohamed, tailleur, r. Sidi el-Souri, 10.
Ahmed Mohamed, tapissier, Ras el-Tin.
Ahmed Mohamed, épicier, r. du Nil, 21.
Ahmed Mohamed Aly, denrées coloniales, boul. de Ramleh, r. Léonides, 5, TÉLÉPH. 2262.
Ahmed Mohamed Aly Charaf el-Din, manufactures, r. Bahari bey.
Ahmed Mohamed el-Barrad, voitures, r. Cayed Gohar, 40.
Ahmed Mohamed Charaf el-Din, bijoutier, r. Bab el-Akhdar, 58.
Ahmed Mohamed Hefni, nég. en céréales et cotons, r. Bab Akhdar, 59, TÉLÉPH. 1334.

Retsina Hamburger & Cº
VIN BLANC DE TABLE
PATRAS-Grèce Maison fondée en 1846.

Ahmed Mohamed Kamel, nég. en charbons, r. de la Marine, 8.
Ahmed Mohamed el-Kau, épicier, r. Sidi el-Souri, 16.
Ahmed Mohamed el-Sallali, faïences et porcelaines, verreries, r. Bab el-Akhdar, 35.
Ahmed Mohamed Soliman, cigarettes, r. Anastasi, 61.
Ahmed el-Moselhi, vernis et couleurs, r. Masguid el-Soultan, 52.
Ahmed Moursi, nég. en manufactures, r. el-Midan, 25.
Ahmed Moussa (Cheikh), prof., école de Ras el-Tine.
Ahmed Moustafa, ferblantier hydraulique, r. des Sœurs, 52.
Ahmed Moustafa eff., ingénieur-adjoint au 3me cercle d'Irrigations.
Ahmed Moustafa, prop. de la boucherie *A la Confiance*, r. Masguid el-Khawaga Osman, 4.
Ahmed Moustafa, vernis, couleurs, matériaux de construction, r. Ras el-Tin, 78.
Ahmed Moustafa el-Hedeni, mercerie, r. Ebn el-Khattab, 35.
Ahmed Moustafa Moustafa, aux Chemins de fer (gare du Caire), dom. Bab el-Ghédid, B.P. 759.
Ahmed Naïm Zadé bey, avocat, r. de France, 15, okelle Sinanieh.
Ahmed Néguib eff., employé au serv. Nettoiement à la Municipalité, dom. r. el-Assiouti, 19.
Ahmed Orabi, boucher, r. mosquée Attarine, 95.
Ahmed Raafat & Co., manufactures, r. el-Midan, 37.
Ahmed Radouan, ferblantier, r. des étudiants, 3.
Ahmed Rouchdi eff., expéditionnaire, trib. ind. de 1re inst.
Ahmed Rustom Tewfik & Co., bois de construction, r. el-Wardian (Mex), TÉLÉPH. 878, B.P. 309, dom. Moharrem bey.
Ahmed Sadek, secrétaire à l'économat central, Gardes-Côtes.
Ahmed Said, m. a., officier de police.
Ahmed & H. el-Hallaka, manufactures, r. el-Midan, 33.
Ahmed Saïd Mikaoui, tapissier, r. mosquée Attarine, 89.
Ahmed Salamé, mercerie, Souk el-Attarine.
Ahmed Salem, mécanicien, fer, machines, r. 1er Khédive, 48, TÉLÉPH. 2512 et 2513.
Ahmed Salem, faïences et verreries, r. Bab el-Akhdar, 50 et r. el-Midan, 21, TÉLÉPH. 2512, dom. r. el-Guédid, TÉLÉPH. 2513.
Ahmed Sami, fabr. de savons, r. Ibrahim 1er, 56.
Ahmed Schiahin, sellier, voitures, r. Anastassi, 45.
Ahmed Seïf Eddin bey, S.A. le Prince (daïra), r. de l'église Ecossaise, 2, TÉLÉPH. 1271, B.P. 484.
Ahmed Siahim, tapissier, r. Attarine, 47.
Ahmed Simbel, nég. en fruits secs, r. el-Midan, 30.
Ahmed Sobhi eff., greffier, Trib. som. ind. de Minet el-Bassal.
Ahmed Soliman el-Derlini, denrées coloniales, r. Souk el-Tabakhine, 9.
Ahmed Soliman Wasfi, produits alimentaires, r. el-Midan, 30.
Ahmed Sultan, blanchisseur, r. Ragheb pacha, 10.
Ahmed Talaat bey, rentier, dom. r. Canal Mahmoudieh 147, TÉLÉPH. 1707.
Ahmed Talaat eff., estimateur à la douane (section E).
Ahmed Talaat & Mahmoud Hanci el-Dib, dom. r. Tagher (Mex), TÉLÉPH. 2138.
Ahmed el-Tamboulli, volailles, r. el-Hag Nazir, 13, TÉLÉPH. 1505, B.P. 5 Minet el-Bassal.
Ahmed Tewfik Omar, nég. en manufactures, r. Bab el-Akhdar, 4.
Ahmed Turc bey, rentier, dom. San-Stefano (Ramleh).
Ahmed Wasfi eff., ingénieur à la Daïra Khassa Khédiviale.
Ahmed el-Yazdi, peaux, articles pour cordonniers, r. Souk el-Aakadine, 11.
Ahmed Yehia pacha (daïra), r. Mahmoud pacha el-Falaki, 12, TÉLÉPH. bureau 333, dom. 9084.

R. KUSTER & Co. TÉLÉPH. 287
Ciment Portland Anglais "Gillingham"

Ahmed Youssef Kamel, S.A. le Prince, (daïra), r. Tewfik 1er, 12, TÉLÉPH. 201.
Ahmed Yousri eff., ingénieur-adjoint au 3me cercle d'Irrigations.
Ahmed Zagallaï, produits de Tunisie, r. Masguid el-Chourbagui, 8.
Ahmed Zéki pacha, chef du cabinet de S. A. le Khédive, palais de Ras el-Tine.
Ahmed Zaki, nég. en savons, huiles et fruits secs, r. Masguid Terbana, 3.
Ahmed Zanati (Cheikh), moawen à la Daïra Khassa Khédiviale.
Ahmed & H. Salama, mercerie, r. Souk el-Mogalieh, 8.
Ahmed & Mohamed Abouhaif, r. Gameh el-Cheikh, 6.
Ahmed & Mohamed Aly Frères, coiffeurs parfumeurs, r. Moharrem bey, 10.
Ahmedein & Aref, négociants, TÉLÉPH. 2416.
Ahouache, M., avocat stagiaire près le trib. mixte.
Ahram (agence du journal), r. Trieste, 1.
Aicard, Theop., avocat, boul. Ramleh, 15.
Aichelin, Armand, prop. de la boulangerie de *Luxe*, r Chérif pacha, 21, TÉLÉPH. 2132.
Aidé, Georges, commis principal chez A. M. Gandour & fils.
Aigle (Cie d'assur. incendie), Aghion frères agents, r. Chérif pacha, 8, TÉLÉPH. 218, B.P. 115.
Aiostratidis, J., épicier, r. mosquée Attarine, 68.
Aïrut, Alexandre, dom. r. anc. bourse, 7, B.P. 980.
Airut, Ed., contrôleur à la Banque Ottomane TÉLÉPH. dom. 2673.
Aïrut, S., rédacteur prop. du Journal *Bulletin Commercial.*
Aitken, J. Kenneth, attaché à la Delta Light Railway, dom. Station Fleming, (Ramleh).
Ajas Fire Engine Works, G. B. Valsamidis agent, r. Stamboul, 3, B.P. 776.
Akaoui, Mme Vve C., rentière, dom. r. Mahmoud pacha el-Falaki, 9.
Akaoui, Elie, avocat à la Cour, r. Cayed Gohar, 8 (pl. Ste Cathérine), TÉLÉPH. 293, B.P. 267.
Akaoui, Georges Hanna, nég. en cuivre, Gameh el-Mex.
Akestoridès, Dr N., médecin assistant de la polyclinique à l'hôpital hellénique, dom. r. Sidi Metwalli, 15, TÉLÉPH. 1369.
Akiba, Mlle Henriette, institutrice de français à l'édole israélite Schiadaï Iazaor, r. Nébi Daniel, 1.
Akkad, P. H., expéditionnaire au Trib. mixte de 1re inst.
Aladdin, lampe, Mink & Eriksson agents, boul. de Ramleh, 4, TÉLÉPH. 1325.
Alafonso, D., menuisier ébéniste, Bacos (Ramleh).
Alaïly, Roustom bey, rentier, Ras el-Tin.
Alavoine, L., & Co., (Maison de Paris), ameublements, décoration, r. porte Rosette, 28, B.P. 235, Marcel Beauzement représ.
Alazraki, Salvator, The Gresham Life Assurance Co. Ltd, Galerie Monferrato.
Albagli, A., nég.-com, B.P. 1224.
Albagli, Albert, chef du dépt. des titres chez J. L. de Menasce Figli & Co.
Albagli, Elie, caissier chez J. L. de Menasce Figli & Co.
Albagli, Salvatore, serv. Caisse, National Bank.
Albagli & Ventura, en liquidation.
Albahary, Jonel J., nég-com., r. de France, okelle Sananieh, TÉLÉPH. 1569, B.P. 1058.
Albali, M., chef-comptable de la New Egyptian Co.
Alban, Aram, exploitant de l'atelier photographique Nadir, r. anc. bourse, 10.
Albarin, D. A., correspondant chez Lambert & Ralli.
Albengo, confiserie et patisserie, O. Ellul & Co prop., r. Chérif pacha, 15, TÉLÉPH. 11.
Alberico, G., nég.-com., r. Matrah, 3, TÉLÉPH. 2724, B.P. 685.
Alberti, Edouard, commis aux douanes, sect. A, dom. Station Fleming (Ramleh).
Albertini, C., sage-femme, r. Attarine, 49.
Albertini, Eredi, nég.-com., bières et vins, r. el-pacha el-Falaki, 6, TÉLÉPH. 67, B.P. 103.
Albingia Insurance Co., (Hamburg), incendie et vol, Giulio Padova & Co agents, r. Cléopatra, 9.

Si vous toussez prenez des **PASTILLES PONCELET**
Recommandées par les Médecins

Albini, C., prof. de musique, r. du Palais N° 3 (Rond-Point).
Albini, Umberto, dom. rue Rosette, 78, TÉLÉPH. 1252.
Albrecht, E., chef de Service et du Contentieux à la Ionian Bank Ltd.
Alby, Albert, fondé de pouvoirs de la maison G. Riecken, dom. Bulkley (Ramleh), TÉLÉPH. 9223.
Alby, Auguste, nég.-com., matériaux de constructions, expert, agent d'assur. et de navig., pl. Mohamed Aly, 9, TÉLÉPH. bureau 373, dom. Bulkeley, TÉLÉPH. 9140, B.P. 485.
Alby, Jules, au Conseil Sanitaire Maritime & Quarantenaire d'Egypte, dom. Bulkley (Ramleh).
Aldas, Alexandre, avocat, r. Abdel-Moneim, 2.
Alderson, Charles A. H., administrateur-délégué de la Allen, Alderson & Co. Ltd, dom. Bulkeley (Ramleh), TÉLÉPH. 9238.
Alderson, G. Alex., administrateur de la Allen, Alderson & Co. Ltd, dom. Bulkley (Ramleh), TÉLÉPH. 9310.
Alderson, Geo. B., administrateur de la Allen, Alderson & Co. Ltd, TÉLÉPH. Aboukir 9170, dom. Bulkeley (Ramleh), TÉLÉPH. 9048.
Aleota, G., prop. du café *Luce de l'Avenire*, r. Warchet el-Toubguieh, 7.
Alessandria, E. L. d', chef du bureau à la Telephone Co., dom. Ibrahimieh, TÉLÉPH. 714.
Alessandrini, Attilio, au Crédit Franco-Egyptien.
Alessandrini, G., professeur à l'école technique commerciale italienne, dom. Ibrahimieh.
Alevanti, Démétrius, boulanger, r. Anastassi, 34.
Alexakis, P., avocat, r. gare de Ramleh, 29, TÉLÉPH. dom. 2258.
Alexandrakis frères, prop. du café et bar *Napoléon*, r. Antoniadis.
Alexandrakis & Co., cigarettes, r. Bab el-Karasta, 26.
Alexandre, Alexandre, cigarettes, r. Arakel bey, 10.
Alexandre, Joseph, rentier, r. porte Rosette 62, TÉLÉPH. 1882.
Alexandre, A., & G. Nehme, cigarettes, r. mosquée Attarine, 93.
Alexandria Arenolith Co., r. Canal Mahmoudieh, Nouzha, TÉLÉPH. 402 (voir page 357).
Alexandria Central Buildings Co., r. anc. bourse, 6, TÉLÉPH. 222 (voir page 345).
Alexandria Coal Association, R. J. Moss, r. du Télégraphe Anglais, 4, (voir page 434).
Alexandria Engineering Works, r. Bab el-Karasta, TÉLÉPH. ateliers et bureaux 835, B.P. 437 (voir page 357).
Alexandria Exchange Co. Ltd, r. Chérif pacha, 12, bureau Lumbroso & Co. (voir page 345).
Alexandria General Produce Association, Bourse de Minet el-Bassal, TÉLÉPH. 88, B.P. 643, (voir page 435).
Alexandria Greek Football Club, B.P. 191.
Alexandria Merchant Seamen's Home, Quai E, Marine (voir page 439).
Alexandria Rice Mills Co., Behrend & Co., r. Debbané, 11, TÉLÉPH. 25.
Alexandria Sporting Club, Station Ibrahimieh, bureau r. anc. bourse, 6, TÉLÉPH. Ibrahimieh 1032, secrétariat 383 (voir page 426)
Alexandria Trading & Engineering Co., nég. com., agents d'assur., boul. Ramleh, 15, B.P. 1184.
Alexandria Water Co. Ltd, r. Stamboul, 7, dépôt de glace, TÉLÉPH. 2089, B.P. 128 (voir page 357).
Alexandria & Ramleh Railway Co. Ltd, boul. de Ramleh, 28 (entrée r. Nébi Daniel), TÉLÉPH. direct. gén. 41, sous-direct. 14, serv. général 747 B.P. 941 (voir page 357).
Alexandrie, A., expert écritures et cachets, trib. mixte de 1re inst.
Alexandroff, André A., de la maison Ant. Th. Ralli & Co., dom. r. Rosette, 68, TÉLÉPH. 1944, B.P. 927.
Alexandrou, café, r. Bazar français.
Alexiades, R.P. Ignatios, curé de la cathédrale grecque-orthodoxe Evangelismos.

ELECTRICITÉ
Ettore Covi
Installations Electriques
Fourniture de Matériel
Caire, Rue Kasr-el-Nil, N° 51, à côté du Heal Quarters. Téléphone 31-54. B.P. 509

Alexiou, Axelos X., cordonnier, r. anc. douane, 17.
Alexiou, A. N., prop. de la boulangerie de la *République*, r. Masguid Attarine, 29.
Alfandary, M. J., cordonnier, r. mosquée Attarine, 3.
Alfieris, Nicolas, de la maison Alfieris, Ambrosoli & Chiha, dom. r. Nubar, 13.
Alfieris, Ambrosoli & Chiha, agents de change, r. Nubar, 13.
Alfillé frères, nég.-com., r. de la Douane, B.P. 1036.
Alfonsi, Henri, prop. du théatre *Tour Eiffel* r. anc. bourse, 12, TÉLÉPH. 1884.
Algazi, N., chef-comptable à la Banque Française Commerciale & Agricole d'Egypte.
Alhadeff, J., prof. de français à l'école de garçons de la Communauté Israélite.
Alhadef, Mlle, sage-femme, r. d'Allemagne, 18 (dans la ruelle).
Allan, J. Dirand, gérant de la pharmacie du Phare, boul. Ramleh, 11.
Alleanza, Cie d'assur., Flli Morpurgo & Cammeo, Ettore Morpurgo succ. agent, r. Colucci pacha, nouveau quai, TÉLÉPH. 22.
Allemann, C. L., associé résident de la maison J. Planta & Co., r. Stamboul, 9, dom. r. Neroutsos bey, 1, TÉLÉPH. 2157.
Allemann, Fritz, associé-résident de la maison J Planta & Co., dom. Camp de César.
Allen, Alderson & Co. Ltd, ingénieurs-entrepreneurs, nég.-com., machines agricoles et industr., r. de la Poste, 2 et r. de la Marine, 23, TÉLÉPH. bureau 4, dépôt marina 846 B.P. 244 (voir page 358),
Allen, Donald R., secrétaire de la maison Allen, Alderson & Co. Ltd, dom. Bulkeley.
Allen, Douglas, de la maison Allen, Alderson & Co. Ltd.
Allen, Francis, directeur de la Allen, Alderson & Co. Ltd, expert mécanicien agréé près le trib. mixte, dom. Station Bulkeley, TÉLÉPH. 9114.
Allet, François, dom. r. Abou Dardar. 10.
Allgemeine Anderlinge Assur. Co (Rotterdam), Const. J. Tavoularides agent, r. de la poste, 1, TÉLÉPH. 2736, B.P. 1140.
Allgemeine Electricitäts Gesellschaft in Berlin, r. gare du Caire, 4, TÉLÉPH. 291.
Alliance (L'), (Cie d'assur. mar.), Deutsche Orientbank agent gén., r. Adib, 4.
Alliance Assurance Co., Société Commerciale d'Egypte agents, r. Chérif pacha, 8.
Alliance Israélite Universelle (école de l'), r. Nébi Daniel, 1, TÉLÉPH. 94.
Alliance nationale mutuelle (L'), Comte Jean Zizinia directeur, r. Caied Gohar, 8, (pl. Ste-Cathérine, 7), TÉLÉPH. 1602, B.P. 583.
Allianz Insurance Co. Ltd. of Berlin, incendie, Coen frères agents gén., r. Pirona, 2.
Allianz Transport Versicherungs-Gesellschaft, (contre le vol), Stern frères G.m.b.H. agents, r. Pirona, 1.
Allsworth, A.W., secrétaire de la New Egyptian Co.
Almagià, Edouard, ingénieur-entrepreneur, r. Stamboul 10, TÉLÉPH. 58, B.P. 119.
Almasy, André de, chef du portefeuille, Banque Impériale Ottomane.
Aloi, C., chef-commis au Secrétariat du Conseil sanitaire maritime et quarantenaire, TÉLÉPH. dom. 1328.
Aloi Fratelli, fabr. de pâtes alimentaires, r. el-Hamamil, 15, TÉLÉPH. 2697.
Aloi, Giovanni, de la maison Aloi fratelli.
Aloi, Teodoro, de la maison Aloi fratelli.
Alpar, Dr A., médecin-légiste au consulat d'Autriche-Hongrie, dermatologue à l'hôpital Israélite, inspecteur des mœurs à la Municipalité, r. Chérif pacha, 33.
Alpoïm, Ovidio d'Eugène, juge au trib. mixte.
Alsardard, agent de la Cairo Sewage Transport Co. Ltd, r. du 1er Khédive, 40.
Altaras, Daniel, attaché à la maison N. Syrigo.
Altieri, P., graveur, r. Tewfik, 6.
Aly Abdel-Baki Mansour, cordonnier, r. de France, 38.
Aly Abdel-Halim, coiffeur-parfumeur, r. Ras, el-Tin, 115.
Aly Abdel-Khalek el-Tekieh, drogues, r. el-Midan, 30.

PEPTONATE DE FER ROBIN
Gouttes, Vin, Elixir, **contre CHLOROSE, ANÉMIE, DÉBILITÉ**
Vente en Gros : 13, rue de Poissy, PARIS

Aly Abdel-Rahman, laiterie, r. échelle des Céréales.
Aly Abdel-Wahab, Youzb., serv. de terre, Adm. des Garde-Côtes (siège Sidi Barrani).
Aly Abou el-Ela (Hag,) nég. en céréales et produits alimentaires, r. Bab el-Akhdar, TÉLÉPH. 1159
Aly Adham el-Gretly, café, r. Masguid el-Soultan, 1.
Aly Ahmed, prop. du *Soudan Restaurant*, r. Bab el-Karasta, 32.
Aly Ahmed Chahin, épicier, r. Anastasi, 15.
Aly Ahmed Chaouiche, ferronnerie et quincaillerie, r. des étudiants, 3.
Aly Ahmed Naga, tarbouchier, r. des Sœurs, 45.
Aly Ahmed Sawah, nég. en coton, r. échelle des céréales, 7.
Aly Ahmed & Saad el-Geretly, nég. en bois, r. de la Marine.
Aly & Ahmed el-Tawil, nég. en cuirs et peaux, r. Bab el-Akhdar, 38, tannerie au Mex, TÉLÉPH. 1867.
Aly Aly, coiffeur, r. mosquée Terbana, 6.
Aly Bahyat eff., commis, Contentieux, Min. des Fin.
Aly Balboul, nég. en bois et charbons, r. Ibrahim 1er, 88, TÉLÉPH. 2099.
Aly Badr el-Dine bey, avocat, r. porte Rosette, 30.
Aly Bakri eff., commis au parquet du Trib. ind. de Minet el-Bassal.
Aly Bassiouni bey, rentier, r. du Canal Mahmoudieh, 7, B.P. 2524.
Aly Bikit, cigarettes, r. Ragheb pacha, 64.
Aly Bourhan pacha (daïra de feu S.E.), r. Mahmoud pacha el-Falaki, 12, TÉLÉPH. 333, halte Zizinia 386.
Aly Chaaban, coiffeur, halte Bacos (Ramleh).
Aly Charaffeddine eff., rédacteur en turc au Gouvernorat.
Aly Charawi pacha, rentier, dom. Ramleh, TÉLÉPH. 9411.
Aly Chawki, de la maison Aly Fadel & Aly Chawki, r. mosquée el-Terbana, 10.
Aly Chehata, tapissier, r. Ras el-Tin, 1, TÉLÉPH. 2794.
Aly el-Damanhouri, boucher, r. mosquée Attarine, 57.
Aly Dessouki & Mohamed Ibrahim, armuriers, r. Souk el-Attarine.
Aly Ebadé, cigarettes, r. de France 26.
Aly Fadel & Aly Chawky, nég. en gros, huiles et savons, r. mosquée el-Terbana, 10.
Aly Fahmi, secrétaire de la Société Nationale, pl. Mohamed Aly, 7, TÉLÉPH. 672.
Aly Fahmi eff., juge au Trib. ind. de 1re inst.
Aly Fahmi, expéditionnaire au Trib. mixte de 1re inst.
Aly Fahmy eff., mamour à la Douane de Mahmoudieh.
Aly Fayek, denrées coloniales, r. Abou warda, TÉLÉPH. 2727.
Aly Fehim eff., Youzb., mamour du Qism indigène, service sûreté Canal.
Aly Gaber, ferronnerie, quincaillerie, r. Masguid el-Cheikh, 5.
Aly Gomaa, voitures, r. el-Caïed-Gohar, 42.
Aly el-Habachi, produits alimentaires, r. Koubri el-Kadim, 42, TÉLÉPH. 2754.
Aly Hafez bey, direct., école Ras el-Tin.
Aly Hassan bey, mécanicien, r. du Mex, TÉLÉPH. 2544.
Aly Hassan, boucher, r. Masguid Attarine, 57.
Aly Hassan, brodeur, r. Souk el-Akkadine, 2.
Aly Hassan, coiffeur, r. gare du Caire, 15.
Aly Hassan, chef de bureau aux Wakfs Khédiviaux privés.
Aly Hassan el-Baouab, produits alimentaires, r. Souk el-Attarine, 5.
Aly Hassan el-Barroudi, faïences et verreries, r. Bab el-Akhdar, 35.
Aly Hassan Chaaban, café, r. el-Farahdé, 59.
Aly Hassan el-Gheretly, café, r. Gameh Sultan, 1.
Aly Hassan Hanafi & Mohamed Gohar, porcelaines et verreries, r. Masguid el-Cheikh Ibrahim pacha.
Aly Hassan Haridi, installations sanitaires, r. Ragheb pacha, 6.
Aly Hassan el-Nahas, articles de pêche, r. Bab el-Karasta, 33.
Aly Hassan Rami & frères, épiciers, r. Anastassi, 26.

CHOCOLAT MENIER
VENTE PAR JOUR 60,000 KILOS

Aly Hassan el-Tagouri, nég. en cuirs et peaux, r. Souk el-Akkadine, 15.
Aly Hassan el-Tarzi, tarbouchier, r. Ras-el-Tin, 91.
Aly Hassan Zidan, nég. en céréales, r. el-Farahdé, 78.
Aly Hosni bey, directeur de l'école Secondaire de Moharrem bey.
Aly Hussein bey, propriétaire, Ras el-Tin, TÉLÉPH. 2139.
Aly Ibrahim, café, Bacos (Ramleh).
Aly Ibrahim pacha (Cheikh), dom. r. Gameh el-Cheikh.
Aly Ismaïl Amin, nég. en fruits, r. Marine, 44.
Aly Izzat, r. Menasce, 15.
Aly el-Kader Hamza, avocat, r. prince Abdel Moneim, 123.
Aly Khadre (Hag), nég. en fruits, r. de la Marine, 54.
Aly M. Fattallah Frères, cordes et articles de marine, r. de la Marine, 28.
Aly M. Rifaa, menuisier et scierie mécanique, r. Masguid el-Sultan, 11.
Aly Mahmoud Hassan, mercerie et bonneterie, r. Bab el-Akhdar, 15.
Aly Mansi, horloger, r. Anastassi, 15.
Aly Mazloum bey, juge au Trib. mixte de 1re inst., dom. Ramleh, TÉLÉPH. 9248.
Aly Miladi (Hag), manufactures algériennes, r. Masguid el-Chourbagui, 7.
Aly el-Moghraby & Co., épiciers, r. Koubri el-Kadim, 7.
Aly Mohamed el-Chami, restaurant, r. Souk el-Tabakhine, 1.
Aly Mohamed Damanhouri, épicier, r. Anastassi, 22.
Aly Mohamed Hadidè, horloger, r. Souk el-Tabbakine, 1.
Aly Mohamed el-Heweti, boucher, Bacos, TÉLÉPH. 9123.
Aly Mohamed Ismaïl, nég. en huiles, Souk el-Samak el-Kadim, 6.
Aly Mohamed el-Kassar, boulanger, nég. en farines, r. el-Guenenah, 58.
Aly Mohamed el-Masri, boucher, r. Moharrem bey, 22, TÉLÉPH. 1910.
Aly Mohamed el-Moghrabi, mercerie, r. Souk el-Kanto, 7.
Aly Mohamed el-Sabahawi, nég. en farines, r. Sahet Bakir, 31, TÉLÉPH. 1713.
Aly Mohamed Tewfik, fournitures pour cordonniers, r. Souk el-Attarine, 7.
Aly Mohamed Tombakshi, nég. en manufactures, r. Masguid Sultan, 52.
Aly Mokaïche, nouveautés et manufactures, r. Souk el-Siareff, 3.
Aly Moustafa & Co., brasserie, r. du prince Abdel-Moneim, 125.
Aly Nasr eff., greffier, Trib. ind. de 1re inst.
Aly Nasr, avocat, r. Abdel-Moneim, 117.
Aly Omar, Youzb., officier de police.
Aly Omar, toiles cirées et tapis, r. Mohamed bey el-Defterdar, 8.
Aly Omar el-Sawah, nég. en coton, r. échelle des Céréales, 7.
Aly Osman eff., sous-chef de bureau du secrétariat des douanes.
Aly Osman (Hag), nég.-com., r. Masguid Sultan, 4.
Aly Radi, horloger, Bacos (Ramleh).
Aly Radouan, nég. en bois, r. de la Marine.
Aly Raouf Amin eff., officier d'ordre à l'Ecole de Ras el-Tin.
Aly Rida M., officier, école Ras el-Tine.
Aly Saad, matériaux de constructions, r. Anastassi, 69, TÉLÉPH. 2110.
Aly Saad, tapissier, r. Ras el-Tin, 4.
Aly Saadani, boulanger et nég. en farines, r. Paolino, 24.
Aly Sabit pacha, rentier, dom. Ramleh, TÉLÉPH. 9182.
Aly Sabri eff., ingénieur au Tanzim de la Municipalité.
Aly el-Saïed, coiffeur, r. Bab-Sidra.
Aly Saleh eff., caissier au Trib. ind. de 1re inst.
Aly Salem bey, denrées coloniales, r. Wakalet el-Khodar, 2.
Aly Salem & Co., cordonniers, r. Midan, 15.
Aly Sallam bey, Dr, médecin, r. Ras el-Tin, 9.
Aly Sélim & Saïd Sélim frères, bouchers, r. prince Abdel-Moneim, 134.
Aly Shaaban, estimateur à la Douane, section B.

M. Melachrino & Co's
FAMOUS CIGARETTES
Factories CAIRO-EGYPT & NEW-YORK

Aly el-Shami eff., prof., école secondaire Abbassieh.
Aly Shukri eff., Youzb., mamour p. i. du Kism de Moharrem bey.
Aly Sid Ahmed, ferronnerie, Bacos (Ramleh).
Aly Sid Ahmed Abouhamda, meubles, r. Mohamed bey el-Defterdar.
Aly Sid Ahmed & fils, minotiers, r. Guineneh, 44.
Aly Sissi, nég. en riz, r. anc. douane, 1.
Aly el-Soccari, manufactures, r. el-Midan, 41.
Aly Tewfik, Dr, médecin dentiste, r. Ibrahim 1er, 13.
Aly Youssef, installations sanitaires, r. Sésostris, 17, TÉLÉPH. 683.
Aly el-Zaabalaui, boulanger, nég. en farines, r. el-Guenenah, 56.
Aly el-Zardouni, produits aliment., r. Masguid Terbana, 3.
Amad, G. & fils, savonnerie, r. Bab el-Akhdar, 82, TÉLÉPH. 1046, B.P. 402.
Amadouni, H., secrétaire du culte et de la Sociéte de Bienfaisance Arménienne Orthodoxe.
Amante & Brullo, épicerie, r. Nébi Daniel, 20.
Amar, D., nég.-com., bureau et dom. r. Abou-Dardar, 8, B.P. 39.
Amar, Joseph, commis principal chez Ed. Bustros & Co.
Amarando, Desp. Ph., dom. r. d'Allemagne, 11.
Amato, Amaddio, provicaire général du St. Siège, r. de l'Archeveché.
Amato, G. & fratello, restaurant et débit de vins, r. Bahari bey, 1.
Ambadjoglou, F., coiffeur, r. des Soeurs, 19.
Ambron, A., conseiller municipal, ingénieur architecte, expert en constructions, maison Almagia, dom. r. Maamoun, 14 (Moharrem bey), TÉLÉPH. 990.
Ambrosoli, de la maison Alfieris, Ambrosoli & Chiha.
Amedeo, A., coiffeur, r. Nébi Daniel, 23.
Amer Mohamed & frères, fabr. verreries et objets en zinc, nég. en fer, r. Sidi el-Metwalli, 15, TÉLÉPH. 530.
Amer Ramadan, coiffeur, r. Masguid el-Sultan, 56.
Amer S. Zadé Ibrahim Mohamed, nég. en produits alimentaires et céréales, r. anc. douane.
American Cosmograph (theâtre), C. Paquier directeur, r. général Earle, TÉLÉPH. 2660.
American Manufacturers Agency, The Shannon Ltd succ., r. Sésostris, 11.
American Mission, r. Sidi Metwalli, 42, TÉLÉPH. 1156 (voir page 329).
American Polishing System, r. Chérif pacha, 1.
Amiel, de la maison Tsangaris & Amiel.
Amiel, Isaac, chez Rolo & Co.
Amiel, Moïse D., encaisseur, National Bank.
Amiel, Raphaël, chez B. Nathan & Co., r. Colucci pacha, 4.
Amin Abou Alfa, de la maison Karsa Frères & Amin Abou Alfa & Co., r. Sinan pacha, 4.
Amin Aly Abdel-Ghilil, boucher, TÉLÉPH. 2603.
Amin Gazayrli, marchand-tailleur, r. Osman Ebn el-Khattab, 9.
Amin Hafez, Youzb., mamour de police.
Amin Hosny bey, substitut, Parquet, trib. ind. de 1re inst.
Amin Hussein, restaurant, r. Anastassi, 10.
Amin Ibrahim & Co., bois de construction, r. prince Abdel-Moneïm, 83.
Amin Khalil (Hag), café, r. du Commerce.
Amin, M., gérant de la pharmacie Gallien, r. Ragheb pacha, 2.
Amin M. Obégi & Co., nég. en produits coloniaux, r. mosquée Terbana, 3.
Amin Mohamed, cigarettes, r. Osman Ebn el-Khattab, 9.
Amin Moustafa, coiffeur, Station Bulkeley (Ramleh).
Amin Saba, expéditionnaire, Trib. mixte.
Amin Saleh el-Dine, cigarettes, r. Abdel-Moneïm, 27.
Amin Zaroug, mercier, r. Souk el-Siaref, 12.
Amin & Hanafi Zéki, merciers et bonneterie r. Souk Attarine, 1 et r. de France, 6, TÉLÉPH. 1435.

PILULES PINK
TONIQUE DES NERFS · REGENERATEUR DU SANG

Ammann, Uler., de la maison Geo. Riecken, r. Nébi Daniel, 16.
Ammannati, A. G., cordonnier, r. gare de Ramleh, 4.
Ammé, Abdallah, commis principal chez E. & N. G. Debbas & Co.
Amme, Habib, commis principal avec pouvoirs chez D. Vouro & Co.
Amme, N., commis principal avec pouvoirs chez G. L. Sursock, dom. Saba pacha, TÉLÉPH. 9245.
Amodios, J., attaché à la Banque Ottomane, dom. r. de la Poste, 3, TÉLÉPH. 2393.
Amoros, V., menuisier, ébéniste, r. Mahmoud pacha el-Falaki, 7.
Ampados, C., épicerie, ruelle el-Kayali, 2.
Amran, Semah, fondé de pouvoirs de Ch. Touby & fils.
Amstrong, ingénieur à la Municipalité.
Amurgi, Const. P., cordonnier, r. Chérif pacha.
Amurgi frères, importation, B.P. 323.
Anagnostakis, H., marchand-tailleur, r. église copte, 7.
Anagnostopoulo, Ant., ingénieur-expert, agronome, r. Chérif pacha, 16, B.P. 511.
Anagnostopoulo, Aristomène, chef correspondant chez Andritsakis, Barsoum & Co.
Anagnostopoulo, N., avocat à la Cour d'Appel, r. Mahmoud pacha el-Falaki, 5, B.P. 511, TÉLÉPH. 674.
Ananastopoulos, T., boucher, r. Masguid el-Khawaga Osman, 3.
Ananief, A., laiterie, r. Koubri el-Kadim, 40.
Anastasiadis, Const. G., prop. de la Pharmacie *Centrale*, r. Tewfik 1er, 16 et r. Sésostris, 6, TÉLÉPH. 744.
Anastasiadis, D., commis principal chez P. Augustino & Co.
Anastasiadis, G. E., nég.-com., papiers, fournitures pour tipographies, r. Sésostris, 20, dom. r. église copte, 22.
Anastasiadis, Georges, directeur de l'imprimerie Lagoudakis.
Anastasiades, Jean, prop. du café et bar *Central*, r. mosquée Attarine, 94.
Anastasiadis, J. B., syndic agréé près les Trib. mixtes, r. Stamboul, 6, TÉLÉPH. 1832.
Anastasiadis, M., dom. r. Rosette, 42.
Anastasiadis, Periclis, commis principal avec pouvoirs chez Cl. Suarès & Co., TÉLÉPH. dom. 1400.
Anastassakis, A., instit. à l'école Avéroff.
Anastassatos, Jean, prop. de l'hôtel des *Vagues*, Mex, TÉLÉPH. 2453.
Anastassi, Dr M., dentiste, r. Tewfik, 22.
Anastassi, Dr Ph., dentiste, r. el-Kayed Gohar, 1.
Anastassiadès, Stellio, ferblantier, r. porte Rosette, 30.
Anastassiou, A, ingénieur-architecte de la maison Th. Papadimas & A. Anastassiou, r. Tewfik 1er, 23.
Anastassiou, A., commis principal avec pouvoirs chez G. Vitiadis, Miltiadis, & Co.
Anastassiou, A. Costi, avocat à la Cour, r. église copte, 3.
Anastassiou, E., marchand-tailleur, r. Abilfeda, 3.
Anastassiou, Michel, café et bar, r. des Sœurs, 13.
Anastassiou, M., prop. de la cordonnerie *Stamboul*, r. mosquée Attarine, 14 et r. de France, 8.
Anastassiou, Nicolas, commis principal avec pouvoirs chez G. Crassas & Co.
Anastassiou, N., coiffeur-parfumeur boul. Ramleh, 29.
Anastassiou, T., commis principal avec pouvoirs chez Em. Maximo & Co.
Anatolie (*L'*), Cie d'assur., M. P. Salvago & Co agents, r. Antoniadis, 1.
Anawati Chehata D. eff., directeur des magasins des ports et phares, TÉLÉPH. dom. 1749.
Anawati, Dr Georges, médecin, Station Bacos, TÉLÉPH. 9195.
Ancelin, E., fondé de pouvoirs du Crédit Lyonnais, dom. r. Chérif pacha, 4.
Ancona, David, agent des machines à écrire Adler, nég. en charbon, graines de coton, r. Stamboul, 3, TÉLÉPH. 2194, B.P. 840, dom. Fleming, TÉLÉPH. 9066.
Ancre (L'), Cie d'assur. (vie), G. Bondy agent général, rue gare de Ramleh, 3, TÉLÉPH. 2843.
Andarawes Hanna eff., commis de 1re classe à la Douane de Mahmoudieh.

LAITERIE AL-HAYAT DAIRY
CAIRE
Chareh Chawarbi Pacha — Téléphone 5-70
ALEXANDRIE
Rue Abou Dardar — Téléphone 27-59

Anderlich, Capt. G. B., commandant du bateau *Ismailieh* de la Khedivial Mail, dom. Ramleh.
Anderson, R. Lang, administrateur-délégué de l'Aboukir Land Co. Ltd, dom. Ramleh, TÉLÉPH. 9045.
Andò, Oreste, secrétaire de la maison A. Montano.
Andoni, Ch., prop. de la laiterie des *Pyramides*, r. de la Poste, 8.
André, A. Alexandre, nég.-com., r. église Debbane, 4.
André, Gabriel, expédit. au Trib. mixte.
André, Mme Vve M., masseuse, r. mosquée Attarine, 45.
Andrea, Alberto d', chef-caissier de la Deutsche Orientbank.
Andreades, A., prof. mécanicien à l'école d'arts et métiers Salvago, Chatby.
Andréades, Constantin G., prop. de l'épicerie l'*Espérance*, r. Ibrahim 1er, 12.
Andreades frères, cigarettes, r. des Sœurs, 8.
Andreone, Carlo, prote à la typo-lithographie Penasson.
Andrès, Adolphe E., entomologiste, dom. Bacos.
Andrès, Fritz, de la maison Fritz Andrès & Co., dom. Fleming, TÉLÉPH. 9318.
Andrès, Fritz, & Co., nég. en coton, r. Nébi Daniel, 5, TÉLÉPH. 250, B.P. 939.
Andres-Maire, procédés pour la destruction du ver du coton, r. Stamboul, 3, TÉLÉPH. 2785, B.P. 769.
Andrews, J. B., magasinier à la Société générale de pressage et de dépôt (Presse ex-Carver), dom. Ramleh, TÉLÉPH. 9280.
Andricopoulo, Jean, ingénieur architecte, entrepreneur, r. Averoff, 5, B.P. 709.
Andricopoulos, P. S., & Co., ingénieurs-architectes, r. Nubar pacha, 7.
Andrina, Jean, dom. r. César, 8.
Andrinopoulo, D., modes, r. église grecque, 2.
Andriotou, Ch., bonnetterie, r. Abdel-Moneim, 89.
Andritsakis, Athanase, de la maison Andritsakis, Barsoum & Co., dom. r. Young, 6, TÉLÉPH. 1887.
Andritsakis, Barsoum & Co., exportateurs de coton, r. Chérif pacha, 33, TÉLÉPH. 2557, B.P. 992.
Andritsakis, Michel, de la maison Andritsakis, Barsoum & Co., dom. r. Young 1, TÉLÉPH. 1887.
Andronicos, R. P., diacre grec-orthodoxe-syrien.
Androussos, Const. G., directeur de l'agence du Midan de la Banque d'Athènes.
Angarano, M., ingénieur-architecte, Ibrahimieh (Ramleh).
Angas, Jean G., avocat stagiaire près le Trib. mixte.
Angel, Daniel, directeur de la maison Gasparian & Co., dom. r. d'Allemagne.
Angeletakis, Dimitri, nég. en café et bois de construction, r. Sésostris, 6.
Angelides, G., remisier, r. Chérif pacha, 9, B.P. 1137, dom. r. Borham pacha, 5.
Angélil, Abdallah, commis principal chez Kyriacopoulo frères & Co.
Angélil, Antoine, commis principal chez Ab. J. Rossano & Co.
Angélil, E., employé au Crédit Lyonnais.
Angélil, Gab., frères, r. Trieste, 8.
Angélil, Georges, commis principal chez J. B. Coury.
Angelil, Dr Nicolas, médecin, r. de Trieste, 8, TÉLÉPH. 2781.
Angélil, S., avocat près les Trib. Mixtes, pl. Mohamed Aly, 14.
Angelillo, Mme Anna, couturière, r. Toussoun, 17.
Angélillo, G., marchand-tailleur, r. Toussoun pacha, 17.
Angélillo Frères, tailleurs, r. gare du Caire, 11.
Angelinas, P., prop. du café *Khédivial*, r. Centrale.
Angelo, A. & Co., nég.-com., derrière le Caracol Anglais.
Angelo, Dimitri, écurie, r. Moharrem bey, TÉLÉPH. 2564.
Angelo, Francesco, rentier, dom. r. Young, 6, TÉLÉPH. 2511.
Angelopoulo, Cleon. A., chef du dépt. des contrats chez G. Z. Angelopou- & Co.

HUILE DE HOGG de FOIES FRAIS de MORUE
NATURELLE et MÉDICINALE
La plus Active, la plus Agréable; la Préférée des Médecins.

Angelopoulo, Constantin Z., & Co., courtiers valeurs et marchandises, r. Chérif pacha, 21, dom. r. des Fatimites, TÉLÉPH. 500, bourse 257, dom. 2714, B.P. 60.
Angelopoulos, D. A. & M. D. Mavrainos, prop. de l'hôtel *Grande-Bretagne*, r. el-Caïed Gohar, 6, okelle Conti (pl. Ste. Cathérine.
Angelopoulo, Jean, de la maison G. Nanopoulo frères.
Angelopoulo, M. Z., de la maison C.Z. Angelopoulo & Co à Minet el-Gamh. & Co.
Angelopoulo, O. G., chez N. Zimbouki
Angelopoulo, S., commis principal chez S. A. Mirès.
Angeloudis, D., chapellerie, chemises, cravates, cannes et parapluies, r. de la Poste, 3.
Angheleto, A. & Co., nég. en tabacs, r. Galice bey, 10.
Anglo-Egyptian Bank, Ltd, r. Chérif pacha, 7, TÉLÉPH. direct. 27 B.P. 375 (voir page 331).
Anglo-Egyptian Commercial Co. Ltd, quai des pétroles (Gabbari), TÉLÉPH. 1255, B.P. 570.
Anglo-Egyptian Football Club, B.P. 50.
Anglo-Egyptian Ice Co. Ltd, boul. Ramleh, 5, TÉLÉPH. 332 (bureau Rob. Stabile) (voir page 358).
Anglo-Egyptian Spinning & Weaving Co. Ltd, Karmous, TÉLÉPH. 684 (voir page 358).
Anglo-Hellenic Steamship Co. Ltd, M. P. Salvago & Co agents, r. Antoniadis, 1, TÉLÉPH. 1637.
Anglo-Syrian Trading Co. Ltd, nég.-com., L. N. Loiso agent, r. Avéroff, 5 (ruelle Bakir pacha), TÉLÉPH. 511.
Angloupas, N., prop. de l'hôtel *St. Georges*, r. Nubar pacha, 14.
Angloupas, N. & F. Ayomavridis, prop. du bar *St. Georges*, r. anc. bourse, 9.
Angoussis, G.R., épicerie, Bacos (Ramleh).
Anhoury, Edmond, commis principal avec pouvoirs chez Ed. Bustros & Co.
Anhoury, Louis, interprète à la Cour d'Appel mixte, TÉLÉPH. 2101.
Anhoury, Philippe, fers et métaux, nég. en ciments, r. Salah el-Dine, 26, B.P. 77, TÉLÉPH. 266, dom. 2034.
Anhoury, V., commis-greffier, Trib. mixte.
Aniliadis, Nicolas L., nég. en denrées coloniales, r. Tikiet el-Kalchani, 5, TÉLÉPH. 1918, B.P. 830, savonnerie r. Bab el-Akhdar, 82, dom. r. Mariette pacha, 11, TÉLÉPH. dom. 1594.
Anino, Arist. P., dom. r. Galice bey, 8.
Anino, P. D., nég.-com., okelle Monferrato, pl. Mohamed Aly, 10, TÉLÉPH. 2631, B.P. 708, dom. r. Galice bey, 8.
Anis Kamel eff., chef de section au serv. des recettes à la Municipalité.
Anis Risk Saad eff., préparateur, école secondaire Abbassieh.
Anis & Elias, cigarettes, Moharrem bey, 36.
Anitsakis, J. E., prop. de l'épicerie *Crète*, r. du prince Abdel-Moneim, 122.
Anitsas & Co., épiciers, r. anc. douane, 36.
Anitzas, Bartolomeos, prop. de l'hôtel *Epiro Tessalia*, r. anc. douane, 36.
Anizza, Stavro C., dom. r. Sésostris, 5.
Ankyra Co. Ltd, Cie d'assur., Nicolas Kirzis agent, r. Avéroff, 7.
Anlyan, G.J., étoffes et tissus, r. de France, 13, TÉLÉPH. 2695.
Anquetil, R. P. Athanase, aumônier des frères, paroisse catholique latine Ste.-Cathérine.
Antaki, Tewfik, estimateur à la 1er section de la Douane de Mahmoudieh.
Antaki & Co., nég.-com., r. Pirona, 2, B.P. 1098.
Antebi, Elie, directeur de l'école gratuite Fondation Behor de Menasce, dom. r. Gessi pacha, 6.
Anthis, Sp., prop. de l'épicerie les *Sept Iles*, r. el-Ghazali.
Antomarchi P., directeur des Etabl. réunis d'Arts graphiques, derrière la National Bank, TÉLÉPH. 2635.
Antonakakis, A., marchand-tailleur, pl. Mohamed Aly (passage Ismaïl).
Antonakakis, C., épicerie, Station Bulkley (Ramleh).
Antonakakis, Th., épicerie, r. Sidi el-Souri, 26.

Propriétaires de maisons, "chounah", villas, Hôtels, Banques, etc., adoptez les Enduits ignifuges
"ASBESTIC"
Devis / Prix / Plans } chez M. CASORIA, Agent général pour l'Egypte et le Soudan, CAIRE
G. RICCALDONE SANTO & Co, Concessionnaires Généraux, CAIRE

Antonello, A., dédouaneur, r. église écossaise, 2, B.P. 429.
Antoni, Esther J., sage-femme, directrice de la Maison de Maternité, r. Ismaïlieh, (Moharrem bey, 36).
Antoniades, A. E., directeur de la maison Cyrus G. Pilavachi.
Antoniadi, Anesti, école Hellénique, r. Attarine, 32.
Antoniadis, Mme A. J., rentière, dom. boul. de Ramleh, 4, TÉLÉPH. 2526.
Antoniadis, C., coiffeur, r. anc. bourse, 6.
Antoniadès, Evriviades, directeur du Cercle hellénique.
Antoniades frères, vins et huiles, r. el-Rachki, 18.
Antoniadis, Georges E., nég. en denrées, r. Wakalet el-Khodar, 8, TÉLÉPH. dépôt et fabrique 253, B.P. 908.
Antoniades, G., bar, r. Ragheb pacha, 36, B.P. 1196.
Antoniadis, G.J., cigarettes, r. Paolino, 5, B.P. 162.
Antoniadis, Dr Jean, médecin, r. église Debbané, 1.
Antoniadis, Nicolas, prop. de l'épicerie *Internationale*, Ibrahimieh, TÉLÉPH. 1228.
Antoniadis, Ph. C., nég. en café, Ibrahimieh.
Antoniadou, S., coiffeur, r. anc. douane, 66.
Antonine, Mme, couturière, r. Toussoun pacha, 13.
Antonini, Artidoro, huissier au Trib. mixte de 1re inst.
Antonios, Habib, prop. agriculteur, dom. r. Gameh Moneim, 85, TÉLÉPH. 2268.
Antonios, Makarios eff., chef magasinier de la sect. des tabacs à la direct. génér. des Douanes, r. Ras el-Tin.
Antoniou, Georges, avocat stagiaire près le Trib. mixte.
Antoniou, Jean C., fabr. de pâtes aliment., r. Warchet el-Toubghieh, 33, TÉLÉPH. 2190.
Antoniou, L., cordonnier, r. de l'église grecque, 5.
Antoniou, Marie, modes, r. mosquée Attarine, 19.
Antoniou, N. G., patisserie et confiserie, r. Sidi Metwalli, 9.
Antoniou, S. & E. frères, prop. de l'épicerie et bar *Cap d'or*, r. Adib, 3, TÉLÉPH. 2271.
Antonopoulos, G., prof. de gymnastique à l'école d'arts et métiers Salvago.
Antonopoulos, Dr J., dentiste, r. pacha el-Falaki, 1.
Antonopoulo, P., prof. à l'école Thossitea.
Antonopoulo, Panos, remisier à la bourse.
Antwerp Insur. Office (Awers), Const. J. Tavoularides agent général, r. de la Poste, 1, TÉLÉPH. 2736, B.P. 1140.
Aouad Mohamed, 1er clerc et étudiant en droit, cabinet N. Cambas, r. Chérif pacha, 17.
Aoun Khalil, commis principal avec pouvoirs chez Hazzopoulos frères & Co.
Apel, Hugo, associé de la maison G. Brach & Co., r. Pirona, 1.
Apendouli, J., café, r. Hamamil, 3.
Apiculture, A. & J. Scurmann prop., Schutz (Ramleh).
Apliziotis, S., prop. du café et bar *Risorgimento*, r. 1er Khédive, 15.
Apodiaco, P., café et bar, Schutz (Ramleh).
Apostoleris, Const., dom. r. Mariette pacha, 8.
Apostoli, Dr Al., médecin, r. Antoniadis, 3.
Apostolidis, Ant., dom. r. Chérif pacha, 26.
Apostolidis, Apostolo D., dom. r. Missala, 5.
Apostolides, C., prof. des langues classiques au Gymnase Avéroff.
Apostolidis, C. S., associé de la maison John Rodocanachi, & Co.
Apostolidis, Ch., attaché à la Banque d'Athènes.
Apostolidis, Cléarque G., importateur et dépôt de lampes incandescentes, r. Tewfik, 8, passage Woivodich.
Apostolidis, Constantin S., commis principal avec pouvoirs chez Cl. Suarès & Co., dom. r. d'Allemagne, 4, TÉLÉPH. 1462.
Apostolidis frères, nég. en coton, bureau et dom. r. Chérif pacha, 26, TÉLÉPH. 366, B.P. 93.
Apostolidis, Jean, de la maison Apostolides frères.

Ascenseurs WAYGOOD
Agents: ALLEN, ALDERSON & Co., Ltd., Alexandrie
Pour Hôtels, Hôpitaux, Immeubles publics et privés

Apostolidis, N., cigarettes et cartes-postales, r. de la Poste, 12.
Apostolidis, Xénophon, dédouaneur, r. église maronite, 7, TÉLÉPH. 2158, B.P. 506. dom. r. de France, 6.
Apostolo, Georges, commis principal avec pouvoirs chez Maximo Cumbo,
Apostolopoulo, M., fondé de pouvoirs du Banco di Roma, dom. Moustafa pacha (Ramleh).
Apostolopoulo, N. D., malles et valises, r. Anastassi, 25.
Apostolou, Evanghelos, prop. de l'hôtel *La Belle Mételine*, r. Nubar pacha, 14.
Apostolou, G., épicerie, r. prince Abdel-Moneim, 55.
Aposto & Mirialakis, épiciers, r. de l'hôpital grec, 9.
Appuhn, Charles, directeur du lycée français, station Mazarita (Ramleh), imm. Alderson.
Aprahamian, H. B., cordonnier, r. el-Midan, 10.
Aprahamian, M., & Co., épiciers, r. Ragheb pacha, 12
Aprahamian, S., dom. r. Nébi Daniel, 25.
Aquilina, Chev. C., prop. du *Carlton Hotel*, Bulkeley (Ramleh), TÉLÉPH. 9173.
Aquilina, C. G., attaché à la direction locale des Postes.
Arab, I., courtier en valeurs et marchandises, r. Chérif pacha, 21, TÉLÉPH. 2079.
Arab, Joseph, commis principal avec pouvoirs chez Ibrahim Arab.
Arabatzy frères, boulangers, r. Ibrahim 1er, 39.
Arabian, A., & Co., nég.-com., r. Nubar pacha, 18, B.P. 886.
Arachovitis, Sarantos, bionomiste-zootichnicien, direct. de l'Egypt. Poultry Organis, B.P. 553, dom. r. el-Marghani.
Arachtingi, Edgar A., & Co., r. église maronite (imm. Monferrato). TÉLÉPH. 569, B.P. 913.
Arafa Mahmoud, manufactures, r. Bab el-Akhdar, 2.
Araman, Elias, de la maison N. J. Dagher & Co., r. de l'église Debbane, 8, TÉLÉPH. 749.
Araman, Elie C., commis principal avec pouvoirs chez N. Zimbouki & Co.
Araman, E. G., commis principal chez Ed. Bustros & Co.
Araman, F., commis principal chez Ed. Bustros & Co.
Araman, Michel, commis principal avec pouvoirs chez E. & N. G Debbas & Co.
Arapkis, Nicolas, prof. école Thossitea.
Arathoon, A., & Co., cigares, r. Averoff.
Arbib, Joseph B., dom. Bulkeley (Ramleh).
Arbiglia, G.N., forgeron, r. de l'hôpital égyptien.
Arcache, Alexand., courtier, r. église Debbane, 5, dom Fleming, TÉLÉPH. 9341.
Arcache, Ant., associé de la maison S. H. Boulad & Co
Arcache, Antoine, & Co., courtiers en valeurs et marchandises, banquiers, r. Cléopatre, 2, TÉLÉPH. 2626, dom. Bacos, TÉLÉPH. 9125.
Arcache, Assaad, agent de bourse, r. Cléopatre, 2, TÉLÉPH. 2626.
Arcache, Georges, chef à la Caisse à la direction locale des Postes.
Arcadinos, Georges, expédit., Trib. mixte.
Arcadipane, S., marchand-tailleur, r. église américaine, imm. American Mission.
Arcalidis, N. & Co., électricité, installations sanitaires, r. Sésostris, 20. TÉLÉPH. 2076.
Archakian bey, Aram, drogman du consulat de Perse, dom. r. Rosette, 52.
Archarouni, Dr E., médecin, dom. r. Antoniadis, 1.
Archevêché Catholique, r. de l'archevêché, 8.
Archipelago American S/S Co., Habib bey Homsy agent, r. des Etudiants, 2, TÉLÉPH. 1256, B.P. 596.
Archondogorgis, Yanni & Co., boulangers, r. Anastassi, 26.
Arcoudaris, P., sous-directeur des services techniques à la Municipalité.
Arcudi, Dr F., prof. directeur de l'école technique-commerciale italienne, r. Rosette, 33.
Arendi, I., professeur d'italien à l'école Suisse.

Samakia Hamburger & Co
VIN ROUGE FONCÉ DE TABLE
PATRAS-GRÈCE Maison fondée en 1846.

Arditi, Albert, commis principal chez Const. Coromili & Co.
Arditi, Jacques, commis principal avec pouvoirs chez Const. Coromili & Co., dom. r. Chérif, 12, TÉLÉPH. 1401.
Arditi, M., & fils, banquiers, Souk el-Akkadine, okelle Serafieh, 3, TÉLÉPH. 308, B.P. 329.
Arditi, Salomon, commis principal chez Const. Coromili & Co.
Arena, F., instruments de musique, r. des Sœurs, 11.
Arena, Francesco fu Francesco, commerçant.
Arena, M., coiffeur, r. des Sœurs, 19.
Arena, M., frères, marchands-tailleurs, r. Tewfik, 10.
Arena, R., coiffeur, r. Hamamil.
Arendi Filippo, expert-comptable, trib. mixte de 1re inst.
Arenolith Co., Nouzha, TÉLÉPH. 402.
Arfara, Alexandre, prof. à l'école des filles de la Communauté Hellénique.
Argenti, E., commis principal chez M. Soria.
Arghirides, C. P., Frères, café et bar, r. 1er Khédive, 31.
Arghiridi, C. H., attaché à la direction de la Cie des Eaux, dom. Schutz.
Arghiridi, Démy bey, sous-inspecteur en chef à la Cie des Eaux, dom. Schutz.
Argi, Joseph, commis principal avec pouvoirs chez Ghebali & Braun.
Argil, Moïse S., dom. r. Nébi Daniel, 7.
Argil & Salama, banquiers, r. de France, okelle Sananieh.
Argiris, Geo. N., banquier, directeur général de la Soc. An. d'Entreprises et du Commerce, TÉLÉPH. 2124, B.P. 851, dom. Schutz (Ramleh).
Argyrakis, A., modes, r. mosquée Attarine, 6.
Argyrides, Constantin K., rentier, r. el-Bakri, 2.
Argyropoulo Frères, cigarettes et mercerie, r. Warchet el-Toubghieh, 21.
Arhoundakis, Stavro N., dom. r. César, 4.
Arico, F., électricité, boul. Ramleh, 18, TÉLÉPH. 2804.
Aridi, Michel, épicier, r. Karmous, 17.
Arif, Salama, prof. à l'école gouvernementale Ras-el-Tin.
Arion, Dem., fondé de pouvoirs de la maison Alex. J. Yekendjoglou, TÉLÉPH. 1977, B.P. 498.
Armaganian, H., horloger, r. Masguid el-Attarine, 84.
Armaganian, S., articles de Syrie, r. de France, 55.
Armanzopoulo, C., commis principal avec pouvoirs chez Hazzopoulo & Co.
Armée d'Occupation, caracol Attarine (voir page 301).
Armenopoulo, Jean, G., au cabinet Cambas & Vattimbella, dom. r. du Nil, 7.
Armour, Miss Edith, mercerie, r. gare de Ramleh, 22.
Armstrong, I.E.S., m. a., officier de police.
Army Stores, TÉLÉPH. 907.
Arnaboldi, Lodovico, de la maison Arnaboldi, Lusena & Rosa, dom. r. Nabi Daniel, 23, TÉLÉPH. 1619.
Arnaboldi, Lusena & Rosa, Agenzia Commerciale Italiana, nég.-com., r. anc. bourse, 7, TÉLÉPH. 221, B.P. 404.
Arnacola Frères, bicyclettes, r. de l'hôpital grec, 6.
Arnaouti, Hassan bey, rentier, r. Ras el-Tin.
Arnaoutoglou, Mme Marie, dom. r. Mariette pacha, 10.
Aron, Haïm, tailleur, r. anc. douane, 3.
Aroni, Miltidi, expert agromone, halte Gianaclis (Ramleh).
Arouger, P., dom. r. Gessi pacha, 2.
Aroughetti frères, chemiserie cravates, et parfumerie, r. mosquée Attarine, 1.
Arphara, Mlle Al., institutrice à l'école Avéroff.
Arrigo, A., directeur de la Vacuum Oil Co., dom. Camp de César, TÉLÉPH. 2389.
Arsenio, Authis, épicier, r. Ebn el-Ghazali.
Arsenis, N., chef-comptable de la Buildings Land of Egypt.
Arslamian Frères, cordonniers, r. des Sœurs, 60.
Artelli, Charles, comptable à la Société générale de pressage et de dépôts.
Artelli, G., prof. de violon, r. de l'hôpital indigène.

G. SÜSSMANN
Mouski Street — CAIRO — P. O. Box 344
JEWELLER — OPTICIAN — WATCHMAKER

Artelli, U., attaché à la Banque de Mételin.
Artin, Yacoub, dentiste, pl. Moh. Aly, 14.
Artin & Nazar, horlogers, r. de France, 31.
Artinian, K., fonderie bronze, r. prince Abdel Moneim, 22.
Artinoff, Antoun, rentier, rond-point, TÉLÉPH. 1666.
Artinoff, Bedaroff, dom. r. du Musée, 7.
Artinoff, Bedros, courtier à la Bourse.
Arvanitachi, C. L., bureau de loterie, r. Chérif pacha, 33, B.P. 626.
Arvanitaki, Charalambo, café et bar, r. Tewfik 1er, 2.
Arvanitaki, E., coiffeur, r. anc. bourse, 1.
Arvanitaki, Giovanni, graveur, r. port Est, 4.
Arvanitaki, K., mécanicien au serv. de la voirie à la Municipalité.
Arvanitaki, P., prop. du café *Attarine*, r. mosquée Attarine, 22.
Arvanitopoulos, M. S., coiffeur, r. Ragheb pacha, 15.
Arvas, Abraham, courtier en bijoux et perles, r. Souk el-Serafiya, B.P. 662.
Arvas, Moïse K., c/o Deutsche Orientbank.
Ascar, Gabriel, comptable chez Thos, Cook & Son (Egypt Ltd), dom. r. Gessi pacha, 8.
Asdourian, Tateos, laiterie, r. Bab el-Akhdar, 11.
Ash, C., & Son, dental depot, r. Trieste, 6.
Ashiour, Derbale, écurie, Bulkeley (Ramleh), TÉLÉPH. 9030.
Asia Minor S. S. Co. Ltd, Edward Perkins manager, r. St. Mark 3, TÉLÉPH. 307, B.P. 820 (voir page 359).
Asiatic Petroleum Co. Ltd, Worms & Co agents, r. église Debbane, 2, TÉLÉPH. 72, B.P. 500.
Asiles (*voir à cette rubrique aux Professions*).
Aslamian, G. & T. frères, laiterie, r. Ragheb pacha, 1.
Aslamidis, A., commis principal avec pouvoirs chez Hazzopoulo & Co.
Aslan Abou-Lafia & Sélim N. Soussa, courtiers en immeubles, terrains, r. église Debbane, 9, TÉLÉPH. 887.
Aslanoglu, Félix & Co., entrepreneurs de travaux, installations sanitaires et électr., r. gare de Ramleh, 11, TÉLÉPH. 88.
Asmanis, Nicolas, cigarettes, r. Bab el-Karasta, 27.
Aspden, Richard, & Co., general merchants et fabr. de glace, r. Pirona, 3, TÉLÉPH. 298.
Asphar, Jean, caissier au Mont-de-Piété.
Aspréa, Spiridion, chef de la distribution à la direction locale des postes.
Aspréa, Th. d', expert-comptable agréé près les Trib. mixtes, géomètre arpenteur, San Stefano (Ramleh), Halte Benachi, TÉLÉPH. 9346.
Aspriotti, G., attaché à la maison H. Homsy bey (branche marchandises), r. des Etudiants, 2.
Assaad, Bassili & Antoine, nég. en bois de construction, r. de la Marine, 12, TÉLÉPH. 1332, B.P. 95.
Assaad, Elian, nég. en manufactures, r. Bab el-Akhdar, 10.
Assaad, Fadoul, cigarettes, r. Ras el-Tin, 6.
Assaad J., cigarettes, r. Karmous, 30.
Assaad Moufarrig, cigarettes, r. Ibrahim 1er, 5.
Assadourian, Agop, directeur de l'école arménienne.
Assael, L. M., institutrice de français à l'asile enfantin israélite, r. Nébi Daniel, 1.
Assaf, Joseph, écuries, r. Ragheb pacha, TÉLÉPH. 1091.
Assaraf, M. & G. Guetta, manufactures, r. Souk el-Siarefieh, 5.
Assicuratrice Italiana (accidents), Ing. G. Maroni agent, r. gare du Caire, 4, TÉLÉPH. 291, B.P. 182.
Assicurazioni Generali di Trieste, A. Stross agent, r. Toussoun pacha, 7, TÉLÉPH. 165.
Assimatopoulo, A., TÉLÉPH. 676.
Assir bey, Alfred, chancelier-interprète au Consulat d'Espagne.
Assis, Elia, cigarettes, r. Souk el-Samak el-Kadim, 22.
Asslan, Georges, rentier, Schutz (Ramleh).
Associated Cotton Ginners of Egypt, Ltd, r. anc. bourse, 6, TÉLÉPH. 1556, B.P. 647 (voir page 359).

UMBERTO MERENDA
ENTREPRENEUR D'INSTALLATIONS SANITAIRES
ATELIERS ET DÉPOT
Chareh Sahel Ghelal, Boulac
BUREAU et SALLE d'EXPOSITION
Chareh El-Koubry, Bab-el-Louk

Association des Amis des lettres Françaises, r. Stamboul, 14.
Association des Artisans Hellènes, r. Chérif pacha, 9, impasse Artinoff.
Association Catholique Internationale des Oeuvres de protection de la Jeune fille, r. Abou Dardar, 18, TÉLÉPH. 1515.
Association du Commerce d'Importation, boul. de Ramleh, 4 (voir page 435).
Associazione Internazionale dei Lavoratori del libro (ex Lega Tipografica), r. Cayed Gohar, 21.
Associazione Internazionale dei Soccorsi Sanitari d' Urgenza, r. Sidi Metwalli, à côté la Cie du Gaz, TÉLÉPH. 446, (voir page 414).
Associazione Italiana di Mutuo Soccorso, r. des Sœurs, 20 (voir page 407).
Assouad, Edm , de la maison Alex. Tabbah & Assouad, r. Rosette, 13.
Assouad, C., prop. de la pharmacie *Française de l'Ibrahimieh*, Ibrahimieh.
Assouad, G., nég. en fers et métaux, r. Warchet el-Toubguieh, 35, dom. Station Ibrahimieh (Ramleh), TÉLÉPH., 919.
Assouf, Joseph, coiffeur, r. Masguid Attarine, 31.
Assurances Génér. de Paris, L. Tassart & Co agents, r. Salah el-Dine, 11, TÉLÉPH. 732, B.P. 807.
Asteriou, Mme Angélique, couturière, r. gare de Ramleh, 18.
Aswad, Khalil, commis principal avec pouvoirs chez G. Cordaki.
Aswad bey, Major K., dom. Abou Nawati, Moustafa pacha (Ramleh).
Athanassi, Nicolas, laiterie, r. Missala, 5.
Athanassakis, N. D., nég. en denrées alimentaires, r. anc. douane, 20.
Athanassiades frères, prop. du café du *Nil*, pl. Mohamed Aly, dom. r. mosquée Attarine, 1.
Athanassiadis, E., cordonnier, ruelle Zahabi, 1.
Athanassiades, Nicolas, prop. du café de *Tunis*, r. el-Defterdar.
Athanassiou, C., directeur de l'école Thossitea.
Athanassiou, G., épicier, r. François Coste, 22.
Athanassiou, G. P., directeur de la Ionian Bank, Ltd, r. Adib, 6, dom. r. Chérif pacha, 9 (impasse Artinoff).
Athanassiou, Pierre, directeur-gérant du *Au Bouquet de la Havane*, cigares, boul. Ramleh, 23, TÉLÉPH. 2608, B.P. 968.
Athineos, Georges, prop. du café *Nouveau Monde*, Canal Mahmoudieh, 117.
Athinéos, J., prop. de la pâtisserie *Khédiviale*, r. Nébi Daniel, angle r. Rosette, 11, TÉLÉPH. 956.
Athineos, N., café et bar, r. Anastassi, 52.
Atkin, John, commis principal chez J. & S. Sinadino & Co.
Atlas Assur. Co. Ltd, (incendie), Stern Frères G.m.b.H. agents, r. Pirona, 1.
Atlas Line (Cie de navigation), Stern frères G.m.b.H. agents, r. Pirona, 1.
Atsalis, C., café, r. Moharrem bey, 22.
Atsalis, Constantin M., négociant, pl. Mohamed Aly, 10, imm. Monferrato, TÉLÉPH. 2437, B.P. 993.
Attal, B., tailleur, r. Tewfik, 19.
Attallah Abou el-Rous, expéditionnaire au Trib. mixte de 1re inst.
Attallah, Anis, c/o Land Bank B.P. 614.
Attallah, Fouad, c/o Agricultural Bank.
Attalah, Georges H., avocat à la Cour, r. Mahmoud pacha el-Falaki, 14.
Attallah, Jean G., employé, Crédit Franco-Egyptien, dom. Bulkley (Ramleh).
Attalla, Neguib eff., Youzb., serv. terre, Adm. des garde-côtes (district Aboukir).
Attalah, Sélim & frères, entreprises théâtrales, r. Attarine, 30, B.P. 918.
Attalah el-Sicy, prof. au Victoria College, dom. Palais.
Attar, J., prof. d'hébreu à l'école de la Communauté Israélite.
Attar, M., prof. d'hébreu à l'école de l'Alliance Israélite Universelle.
Attard, G. & Co., articles de marine, transitaires, nég.-com., r. Sidi Abou Choucha, TÉLÉPH. 843.
Attard, Robert, chez G. Attard & Co.
Attia Hanna eff., chef du serv. des marchandises à la gare d'Alexandrie.

Machines à écrire SMITH PREMIER
GRANDS PRIX PARIS 1900 — BRUXELLES 1191
Seuls Dépositaires: THE TYPEWRITERS IMPORT Co OF EGYPT
P.O.B. 729 Telephone 15-07

Attia Mohamed eff., moawen zapt de la Sûreté.
Attias, J., directeur de l'agence de la Soc. anon. égypt. de Publicité, bureau et dom. r. Chérif pacha, 30, B.P. 624, TÉLÉPH. 2117.
Attias, J. A., commis principal avec pouvoirs chez Kyriacopoulo frères & Co.
Attwood, A., comptable de la maison Lipton Ltd.
Aubert, Grenier, & Co., cables et cordons pour électricité, r. Stamboul, 19.
Aubrey, A. E., prof. au Victoria College, Station palais (Ramleh).
Aubuz, Bimb. C. d', inspecteur à la police.
Audi, Michel, prop. de la pharmacie *Abbassieh*, r. Ras el-Tin, 39.
Audiche, Jean E., bijoutier, r. Bab Akhdar.
Augustino, M., rentier, de la maison P. Augustino & Co., r. Chérif pacha, 24.
Augustino, P., & Co., courtiers en valeurs et marchandises, r. Chérif pacha, 24, TÉLÉPH. 652, B.P. 248.
Augustino, Polycarpe, de la maison P. Augustino & Co., TÉLÉPH. 660, dom r. Rosette, 106.
Auritano, Roberto, nég.-com., r. de la Poste, 10 (dans la ruelle), TÉLÉPH. 2379, B.P. 969.
Ausonia (Cie d'assur.), Flli Morpurgo & Cammeo, Ettore Morpurgo succr. agent, r. Colucci pacha, nouveau quai.
Austria-American Steamship Co. Ltd, B. Drossiadis, directeur, r. de la Poste, 1, TÉLÉPH. 2125, B.P. 1163.
Austro-Orientalische Handels A.-G., Soc. anon. de Commerce Austro-Orientale, nég.-com., r. Nubar pacha, 18, TÉLÉPH. 790, B.P. 584 (voir page 360).
Autofage, Robert, fondé de pouvoirs de la maison Th. Autofage, r. Salah el-Dine, 26.
Autofage, Théodore, constructeur mécanicien, fondeur, r. Salah el-Dine, 26, TÉLÉPH. 217.
Auxentiades, Nicolas, inspecteur de la Bourse de Minet el-Bassal.
Avakian, S. N., articles de Syrie, r. de France, 51.
Avalone, A., serv. marchandises, Banco di Roma.
Avellino, Jean Baptiste, expédit. et secrétaire du greffier en chef du Trib. mixte.
Averkiades, K., commis principal avec pouvoirs chez F. S. Rossano & Co.
Averoff, G., rentier, r. el-Falaki, 6, B.P. 424.
Avierino, A., chemiserie, r. el-Kayed Gohar, 3.
Avierino, Démétrius, rentier, San Stefano, Ramleh.
Avierino, Epaminondas, 1er comptable au Conseil sanitaire maritime et quarantenaire.
Avierino, S., école de danse, r. mosquée Attarine, 56.
Aviérino-Wizniewski, Princesse Alexandra de, dom. Station Glymenopoulo, TÉLÉPH. 9146.
Aviérino-Wizniewska, Miltiade de, dom. Station Glymenopoulo (Ramleh), TÉLÉPH. 9146.
Avlonitis, Demosthène, avocat à la Cour, r. gare de Ramleh, 5.
Avolio, Roberto, marchand-tailleur, r. église copte, 20.
Avouris, J., & E. Massai, r. el-Cayed Gohar, 26.
Awad, Francis B., avocat à la Cour, r. Salah-el- Dine, 4.
Awad Mohamed, moulins à farines, r. Anastassi, 64, TÉLÉPH. 1634, magasin 1635.
Awad Saïd, boucher, r. Moharrem bey, 14.
Awadis Hanna, bijoutier, r. Bab el-Akhdar, 50.
Awadis Mitri, bijoutier, r. Bab el-Akhdar, 52.
Awakian, Sarkis, manufactures, r. de France, 56.
Axeliou, Axelos, cordonnier, r. ancienne douane, 17.
Axelos, Jean Michel, architecte-entrepreneur, bureau technique, r. Rosette, 1 (passage Chérif), TÉLÉPH. 2296.
Axisa, Albert, magasinier chez E. Mallison & Co., dom. r. Rosette, 94.
Axisa, Dr Edgar, chef du serv. de médecine de l'hôpital austro-hongrois, r. de l'église copte, 26, TÉLÉPH. 1531.

HYGIÈNE de la BOUCHE et de l'ESTOMAC
PASTILLES VICHY-ÉTAT

Axistakis, C. M., ingénieur-architecte, boul. Ramleh, 16.
Axler, Joseph, surveillant des quais à la sect. Gabbary aux Chemins de fer.
Ayad, Abramino, dom. Mex, TÉLÉPH. 2066.
Ayad Ibrahim, chef de la section des Recettes à la Municipalité.
Ayad Risgallah eff., commis à la Délégation du Contentieux de l'Etat.
Ayala, Comtesse Elvira d', dom. r. Paolino, 1 (Moharrem bey), TÉLÉPH. 1980.
Ayoub, A., épicerie et bar r. mosquée Attarine, 63.
Ayoub bey, A., & frères, nég. en cotons et céréales, r. Stamboul, 8, TÉLÉPH. 694, B.P. 1012.
Ayoub, Bichara, ameublements, r. Nubar pacha, 15.
Ayoub, Const., marchand-tailleur, pl. Mohamed Aly (passage Behor de Menasce).
Ayoub bey, Michel, directeur de la section des Tabacs de la Douane locale, TÉLÉPH. dom. 1037.
Ayoub, Michel K., dom. r. Stamboul, 8.
Ayoub, Radi, ferblantier, r. Sidi Metwalli, 30.
Ayoub, W. B., cigarettes, r. mosquée Attarine, 78.
Ayoub Youssef bey, négociant, r. Stamboul, 8, TÉLÉPH. 694, dom. Champs Elysées, TÉLÉPH. 2097.
Azam, Jacques bey, directeur de la comptabilité aux ports et phares.
Azar, Raymond, expéditionnaire, trib. mixte de 1re inst.
Azarian, A., ing. civil, r. Cléopatre, 1.
Azzelini, L., menuisier-ébéniste, r. Mercure, 7.
Aziz, Bataini, chef magasinier du dept. des tabacs à la douane.
Aziz Doss eff., gérant du bureau postal de Moharrem bey.
Aziz, E., café et bar, r. Baalbech, 12.
Aziz, Michel Rinchaï, rentier, dom. r. Antoine, 11, TÉLÉPH. 1720.
Aziz, Rathle & Co., courtiers en valeurs, r. Nubar pacha, 9, TÉLÉPH. 1595.
Aziz & Dorès, photographes, r. de l'hôpital grec, 3, TÉLÉPH. 1025.
Azmi, Mme Vve Emin bey, rentière, Station Schutz, TÉLÉPH. 9093.
Aznavourian, A., nég.-com., nég. en légumes, fruits secs et tabacs, r. el-Rackchi, 3.
Azzarelli, Francesco, menuisier ébéniste, Ibrahimieh (Ramleh).
Azzarello, G., bijoutier, r. des Sœurs, 54.
Azzelino, Mlle E., couturière, r. el-Kayed Gohar, 11.
Azzolini, Leonardo, coiffeur, *New English Salon*, r. anc. bourse, 4.
Azzopardi, C., employé chez Carver Bros & Co. Ltd.
Azzouni, Salem, agent d'affaires, r. el-Midan, 30, B.P. 174, dom. Moharrem bey.
Azzouz, J., expéditionnaire près le Trib. mixte.
Azzulai, Salomone, chef-comptable aux Abattoirs, dom. Mex.

B

Babassada, Youssef & Ibrahim, nég. en huiles et savons, r. mosquée el-Terbana.
Babengo, I. & Co., *Nouvelle Société d'Appareils Automatiques*, r. Galice bey, 6, B.P. 325, TÉLÉPH. 2667.
Babli, Hassan eff., denrées coloniales, r. el-Midan, 52.
Bachatori, Const., commis principal chez Nicolas Zimbouki & Co.
Bachmann, S., sage-femme, r. Moharrem bey, 26.
Bachos, Khalil Wanis Youssef, bijoutier, r. Bab el-Akhdar, 50.
Bachos, Paul, prêts sur gages, r. Bab el-Karasta, 21.
Bacopoulou, S., distillerie, r. Ibrahim 1er, 10.
Bacos, Charles, administrateur-délégué de la Nile Land & Agricultural Co., pl. Mohamed Aly, 3, TÉLÉPH. 1105.
Bacos, Louis, moawen délégué aux contributions directes à la Municipalité.
Bacos, Mme M., chambres meublées, boul. Ramleh, 32.
Bacos, V., & Ch., nég. en cotons, pl. Mohamed Aly, 3, TÉLÉPH. bureaux 1105, dom. 760.
Badawi Abou Chabana, nouveautés, Bacos (Ramleh).

BAUME BENGUÉ
Soulagement instantané
RHUMATISMES, GOUTTE, NÉVRALGIES

Badawi Baracat, sellier, r. masguid Ebn el-Fahham, 12.
Badawi Gabriel, chef du bureau postal de Ras el-Tin.
Badawi Ibahim, cigarettes, r. du prince Abdel-Moneim, 134.
Badawi, M. el, associé de la maison Moh. Aboul Nasr bey & M. el-Badawi, TÉLÉPH. 154.
Baddour, André, bijoutier, r. Bab el-Akhdar, 54.
Baddour frères, tabacs et cigarettes, r. el-Midan, 6.
Baddour, Jos. S., prop. de la pharmacie *Chiara*, boul. de Ramleh, 3, TÉLÉPH. 91.
Baddour, Moust. Ch., cigarettes, Bacos (Ramleh).
Baden Marine Insur. Co. Ltd, N. G. Pilavachi agent, r. el-Midan, 10.
Badir, Rev. Makhiel, pastor, American Mission.
Badische Assekuranz A. G., Nicolas A. Kirzis agent général, r. Avéroff, 7.
Badoise (Cie d'assur. maritimes), F. Th. Fotiadis agent, r. Chérif, 25.
Badr Ahmed Ragheb bey, juge au Trib. mixte.
Badr el-Din Bacre, avocat près les Trib. mixtes, dom. r. Moharrem bey, B.P. 887.
Baerlocher, A., secrétaire du conseil de l'United Egyptian Salt, Ltd, TÉLÉPH. 2294.
Baganis, P. A., nég. en charbons, r. Moutouch pacha, 10.
Bagdadli, A., nég.-com., r. église maronite, imm. Monferrato.
Baghdik & S. Papazian, architectes et ingénieurs, boul. Ramleh, 7 (passage Bolonachi).
Baghjian, A., & Co., fondeurs en bronze, laiton, cuivre, et atelier de réparation, r. Sidi Aboul-Dardar, 20.
Bagouri, Hassan A., mercier, r. Bab el-Akhdar, 4,
Bagouri, Mahmoud eff., agent du Journal arabe *Al-Moayad*, galerie Behor Menasce, 37.
Bagur, Mme V., dom. boul. Ramleh, 32.
Bahnassi Ghoneim, coiffeur, r. Moharrem bey, 2.
Bahri, Emile, avocat stagiaire au Trib. mixte.
Baila Frères, épiciers, r. des Sœurs.
Baila, D. I., dépôt de vins, r. des Sœurs, 62.
Bailey, A. W., assistant storekeeper, Egyptian Delta Light Railways.
Baindeky, Gabriel, remisier, dom. r. Cayed Gohar, 6, dom. imm. Baindeky.
Bains *(Voir à cette rubrique aux Professions).*
Bakirgian Frères, nég. en manufactures, r. Mawlai Mohamed, 6.
Bakous, Basila, & Co., nég. en graines, denrées coloniales, r. Souk el-Attarine, TÉLÉPH. 1107, B.P. 752.
Bakri, Mahmoud (Cheikh), délégué du Mehkémeh Charieh au Trib. mixte de 1re inst.
Bakri, Mohamed Aly, nég. en charbons et pétroles, r. des Pyramides, 3.
Baladi, Habib, prop. de la Cordonnerie *Française*, bonneterie et articles de voyage, r. Chérif pacha, 14.
Balaghis Mohamed Hussein, produits marocains, impasse r. Souk el-Magarba.
Balanos, Constantin A., directeur de la Banque d'Athènes, dom. Ramleh, TÉLÉPH. 1932.
Balassiano, R. B., nég. en soieries, r. Masguid el-Chourbagui, 1, TÉLÉPH. 1356, B.P. 447, dom. r. d'Allemagne.
Balatrese, Auguste, huissier en chef au Trib. mixte de 1re inst., dom. Bnlkley (Ramleh).
Baldachino, C., caissier à la Cie du Gaz.
Baldauff, E., administrateur-délégué de l'Alexandria & Ramleh Railways Co. Ltd. et de la Soc. An. des Tramways d'Alexandrie.
Baldavino, V., chef de bureau, serv. maritimes au Banco di Roma.
Balestra, E., expéditionnaire, Trib. mixte.
Balestrieri, Cesare, supt. engr. in charge of Hoist Conv. machines aux ports et phares, TÉLÉPH. 1076, B.P. 462.
Balian, G. J., & Co., nég.-com., r. de France, 35.
Balkan, Cie d'assur. (incendie et transports), V. Nahman agent, boul. Ramleh, 6.

Vermouth Hamburger & Co
PATRAS-Grèce. **Maison fondée en 1846.**

Ball, Aldo, de la maison Ball Bros & Co.
Ball Bros & Co. (en liquidation), coal & general merchants, r. église Debbané, 5, TÉLÉPH. bureau 573, dépôt charbons 1532, B.P. 225.
Ball, Raoul, liquidateur de la maison Ball Bros & Co.
Ball, Simon, chez Cattaui frères.
Balli, Al. G., & Co., agents de change, r. Tewfik, 8, TÉLÉPH. 1861.
Ballovich, Marc S., sous-agent du Lloyd Autrichien.
Bally, Albert, de la maison Bally frères, r. Mahmoud pacha el-Falaki, 3.
Bally, Alex., associé de la maison Bally frères, dom. Schutz, TÉLÉPH. 9384.
Bally, Jean C., drogman honoraire du consulat de Russie, dom. Schutz, (Ramleh), TÉLÉPH. 9166.
Bally Frères, courtiers en valeurs et marchandises, r. Mahmoud pacha el-Falaki, 3, TÉLÉPH. bureau. 238, bourse 767, B.P. 607.
Bally, M., commis, Messageries Maritimes.
Bâloise (Cie d'assur. incendie, transport, vie), Fred. Ott & Co agents, r. Pirona, 2.
Baltazzi, A. S., de la maison A. S. Baltazzi & Co., président du Conseil d'administration de la Soc. An. des Entrepôts et du Commerce, dom. station Gianaclis (Ramleh).
Baltazzi, A. S. & Co., nég.-com.., agents d'assur., r. Cléopatre, 6, TÉLÉPH. 2124, B.P. 851.
Baltzoudis, Ph. N., boulanger, r. Ragheb pacha, 9.
Bambino, A., marbrier et sculpteur, r. el-Baidawi.
Bambinot, Napoléon, avocat, r. Sélim Kaptan, 14.
Bamboudsian, A., cordonnier, r. Bab el-Akhdar, 3.
Bancel, François & Co., transports internat., transit, assurances, dédouanage, r. de la Marine, en face le Teftiche, TÉLÉPH. 2469, B.P. 990.
Banco di Roma, r. Tewfik, 5, succ. r. de France, okelle Sinanieh, TÉLÉPH. 1480, B.P. 483, (voir page 332).
Banda Nazionale Italiana (ex-Banda Lamarmora), r. Sidi Abou-Dardar, 13, (voir page 407).
Bandali, Theodosio, confiserie, r. el-Midan, 50.
Bank of Egypt, Ltd (en liquidation) r. Tewfik 1er, 4, TÉLÉPH. 159 B.P. 339, (voir page 333).
Banopoulo, Chr. C., prop. du café et bar *Imbros*, r. Toussoum pacha, 11.
Bannout, Charles, avocat, r. Salah el-Dine, 4.
Bannout, Habib, avocat, r. église écossaise, 2, TÉLÉPH. dom. 1042.
Banoun, Elie, nég.-com., r. église maronite, 5, B.P. 1167.
Banoun, Jacob, banquier, r. gare du Caire, 2, TÉLÉPH. 855.
Banoun, Moussa, nég., Wakalet Lamoun, dom. r. Neroutzos bey, 7.
Banque d'Athènes, r. Chérif pacha, 25, TÉLÉPH. direction 1084, B.P. 417, agence Midan B.P. 1129 (voir page 333).
Banque Française Commerciale & Agricole d'Egypte, r. Stamboul, 14, TÉLÉPH. 57, B.P. 1155 (voir page 335).
Banque Impériale Ottomane, pl. Mohamed Aly, 5, TÉLÉPH. 584, B.P. 206 (voir page 336).
Banque de Mételin, r. Chérif pacha, 27, TÉLÉPH. 734, B.P. 945 (voir page 337).
Banque d'Orient, r. Stamboul, 8, B.P. 703, TÉLÉPH. 928, (voir page 337).
Bar, B., dom. r. Antoine, 11.
Baracani, Gino, associé de la maison Aug. Alby, dom. r. prince Abdel-Moneim, 110.
Baracat, A., associé de la maison Joseph Tabet & A. Baracat, r. Masguid Attar., 87.
Baracat, Jean, cordonnier, r. des Sœurs, 4.
Baraké, Abdou, épicier, r. Bab Akhdar, 3.
Baranis, Simeone, marbres et monuments, r. Amran, Midan.
Barany, Alfred, courtier en valeurs, r. César, 2.
Barany, Ernest, directeur de la Soc. anon. de commerce austro-orientale.
Barany, W., M. Lazame & Co., nég.-com., r. église maronite, 3, B.P. 1022.

ALLEN, ALDERSON & Co Limited
Importers of Machinery (See pages 6 and 7).

Barbadi, A. G., épicerie, r. el-Koubri el-Kadim, 39.
Barbadi, Fotios, épicier, r. gare de Gabbari, 7.
Barbagallo, F., surveillant des remontes au serv. du nettoiement à la Municipalité.
Barbagallo, M., vins et liqueurs, r. Masguid el-Faham, 14.
Barbaresso, A. D., nég. en huiles, vins et liqueurs, r. des Etudiants, 1.
Barbaressos & frères, articles d'éclairage, pl. Ste. Cathérine.
Barbaroux, Henri, comptable à la Soc. général de pressage et de dépôts.
Barbaza, A. (✿ A), agent de la maison Worms & Co., r. église Debbané, 2, B.P. 500, dom. Ibrahimieh.
Barber, Charles T., de la maison E. Barber & Son, dom. Station Mazloum (Ramleh), TÉLÉPH. 9129.
Barber E., & Son, agents de navigation, shipshandlers, nég.-com., r. anc. douane, 37, TÉLÉPH. bureau 847, quai 2383, B.P. 454.
Barbera, Emile, expéditionnaire à la Cour d'appel mixte.
Barbier, Pilade, entrepreneur de décorations, r. Salah el-Dine, 7.
Barbone, Angelo, tailleur, Bacos.
Barbouti, G. A., prop. du café *Bristol*, r. Caïed Gohar, 6.
Barbouti, Sideri, prop. du *Café Artisque*, r. Caied Gohar, 8.
Barcilon, H., dom. r. de l'hôpital grec.
Barcilon, S. & fils, nég. en manufactures, r. Colucci pacha, imm. Picciotto, TÉLÉPH. 897, B.P. 673.
Barda, Abramino, commis principal avec pouvoirs chez A. Cesana & Co., dom. r. Porte Rosette, 81, imm. Nadoury, TÉLÉPH. 2024.
Barda, David J., commis principal avec pouvoirs chez Georges Cordaki, dom. r. Antoine, 2.
Barda, David R., de la maison S. R. Barda & fils, dom. r. Neroutzos bey, 4, TÉLÉPH. 2043.
Barda, D. S., associé à la maison Halifa, Sachs & fils.
Barda, Giacomo, de la maison S.R. Barda & fils, TÉLÉPH. dom. 1399.
Barda, Raffaele, de la maison S.R. Barda & fils, TÉLÉPH. dom. 1085.
Barda, S.R., & Fils, nég. en cotons, r. Chérif pacha, 10, TÉLÉPH. 132, B.P. 675, dom. r. Rosette.
Barda, Salomone, de la maison S.R. Barda & fils.
Barda, William, commis principal avec pouvoirs chez Calamaro & Co.
Barda & Co., vente de titres, commission, r. Chérif pacha, 10, TÉLÉPH. 132, B.P. 675.
Bardavid, Mme Vve, dom. r. Galice bey, 2.
Bardaxoglou, Stelio, mécanicien, r. Nubar pacha, 18.
Barde, Henri, droguiste, parfumerie, r. Nubar pacha, 18, TÉLÉPH. 80.
Bardone, E. U. & Co., ingénieurs architectes, entrepreneurs, pl. Ste. Cathérine, 3, TÉLÉPH. 1132.
Bardone, Giulio, expéditionnaire à la Cour d'appel mixte.
Barelli, Gallo, avocat à la Cour, r. Mahmoud pacha el-Falaki, 3, dom. r. d'Allemagne, 1.
Bargigli bey, A. E., inspecteur au serv. des inspect. des greffes, Cour d'appel mixte.
Bargigli & Montaldo, librairie, papeterie, imprimerie, r. Mahmoud pacha Falaki, 4.
Barizopoulos, H. K., fabr. de pâtes alimentaires, r. Wakalet el-Khodar, 4.
Barker, Charles, comptable correspondant à la Sidi Salem Co. of Egypt.
Barker, F. J., sous-directeur du bureau de la comptab., direct. gén. des Douanes.
Barker, Henry Edward, consul général de Norvège, r. du Télégraphe anglais, 5, TÉLÉPH. 1013, dom. r. Maamoun (Moharrem bey).
Barker & Co., agents d'assur. et de navigation, r. du Télégraphe anglais, 5, TÉLÉPH. 24, B.P. 184.
Barki, Behor, de la maison Behor Barki & Co., dom. r. d'Allemagne, 7, TÉLÉPH. 1450.
Barki, Behor & Co., nég. en cotons, r. r. Tewfik, 15, TÉLÉPH. 235, B.P. 127.

SOCIÉTÉ ANONYME DES GRANDS MAGASINS DE NOUVEAUTÉS
"AU PROGRÈS"
CAIRE — près du Crédit Lyonnais — CAIRE
CONFECTIONS POUR DAMES, TISSUS HAUTES NOUVEAUTÉS, BONNETERIE, AMEUBLEMENTS, BLANC, MERCERIE

Barki, Jacques I., comptable chez Cattaui Frères & Co.
Barki, J., commis principal avec pouvoirs chez J. & G. Bekkyt & Co., dom. r. d'Allemagne, 17.
Barki, N., & Co., nég.-com., ruelle Drovetti (r. porte Rosette, 6), TÉLÉPH. 2799, B.P. 214.
Barlas, X. P., café, r. Masguid el-Hadari, 8.
Barnaba da Larnaca, Rev. Père, O. F. M., gardien et curé de la paroisse latine Ste. Cathérine.
Barnard, Percy Ch., de la maison Reid, Barnard & Co., r. St Mark, 6, TÉLÉPH. dom. 1306.
Barocas, A., chez Carver Brothers Ltd, dom. r. d'Allemagne, 18 (dans la ruelle).
Barocas, Salvatore, comptable chez Allen, Alderson & Co. Ltd.
Baroudi, Ahmed eff., commis au Parquet du Trib. som. ind. de Manchieh.
Baroutzicos, C., avocat, r. Nubar pacha, 9, B.P. 795.
Barrault, Auguste, maréchalerie, expert, r. Young, 7.
Barsamian, H., marchand-tailleur, r. Souk el-Siareff, 11.
Barsoum, Jacob, de la maison Andritsakis, Barsoum & Co., dom. Bulkeley.
Bartalucci, R., dom. r. d'Allemagne, 1.
Bartau, A. eff., agronome, ruelle el-Chorbagui (Ras el-Tin), 18, TÉLÉPH. dom. 1790.
Bartau, Ibrahim pacha, rentier, dom. Moharrem bey, r. Menasce, 18, TÉLÉPH. 1402.
Bartelloni, E., épicerie, Ibrahimieh.
Bartelloni, I., agent de la maison Lever Brothers Ltd, r. des Etudiants, 2, dom. Moharrem bey, 91, B.P. 489.
Bartenli, Ahmed Hamdi, bois de construction, r. échelle des céréales, 26.
Bartolini, Ange, bibliothécaire à la Cour d'appel mixte.
Bartolini, Beppino, expéditionnaire à la Cour d'appel mixte.
Bartolletti, G., salle de vente, ameublement, pl. Ste.-Cathérine.
Bartolo, Angelo, peintre-décorateur, Ibrahimieh.
Bartolo, Joseph, cigarettes, boul. Ramleh, 15, B.P. 432.
Barton, Claude, directeur de la comptab. à la direct. gén. des Postes, dom. Bulkeley.
Baruch, A. D. & Co., nég.-com., r. Nubar pacha, 1, B.P. 92.
Baruch, Auguste, serv. correspondance, National Bank.
Baruch, Bentata, nég. en manufactures, r. el-Midan, 49, B.P. 599.
Baruch, David, nég. en soierie, Moïse J. de Botton succr., r. Matrah, 1.
Baruch, S., modes, r. Tewfik 1er, 25.
Baruki, Abdou, cordonnier, r. Bab el-Akhdar, 42.
Barutel, Paul, nég.-com., r. église maronite, 2.
Barvas, G., cordonnier, r. de l'église Debbané, 5.
Barwell, Miss D. G., prof. au Victoria College, dom. hôtel Miramare, Station Palais.
Bas, Basilio, sculpteur, r. du patriarcat grec, 6.
Basilakis, Théodore, pharmacien, prop. de la pharmacie *Huber*, r. porte Rosette, 1, dom. r. Attarine.
Basmajan, A. M., & Co., cordonniers, r. gare de Ramleh, 22.
Bassan, Berthe, institutrice, école Sciaddai Iaazor.
Bassias, Const., prof. au Gymnase Avéroff.
Bassili, A. & A., nég. en bois, r. de la Marine, 12, TÉLÉPH. 1332, B.P. 95.
Bassiliadis, A., commis principal avec pouvoirs chez Em. Maximo & Co.
Bassiliadis, G., distillerie, r. Warchet el-Toubguieh, 30.
Bassim Saleh eff., nég. en denrées coloniales, r. Souk Tabbakhine, 5, TÉLÉPH. 1638.
Bassiouni, Hassan, coiffeur, r. masguid el-Hadari, 13.
Bassir (journal arabe), Rachid bey Schmeil rédacteur prop., r. Sésostris, 3, TÉLÉPH. 403, B.P. 412.
Bastolidis, A., nég. en charbons de terre, r. de la Marine, 20.
Bataini, Aziz, chef magasinier du dépt. des tabacs à la Douane.
Batapanian frères, articles de Constantinople, r. de France.

WINDSOR HOTEL
ALEXANDRIA
Facing Sea, Recently refitted- Lift. Electric Light.
Restaurant, American Bar, Billiard, The Only English Hotel in Alexandria. Rates from P.T.40.

Bathelemi, Aug., café et bar r. Ebn Kaldoun, 39.
Bâtiments de l'Etat (bureau des), Division Ouest, boul. Ramleh, 35, TÉLÉPH. 425.
Batistas, C. P., vins et liqueurs, r. Anastassi, 5.
Batmanian, Agop, nég. en tabacs, r. Tewfik, B.P. 448.
Battacchi, E., dom. r. el-Kayed Gohar.
Batticciotto, Giuseppe, cordonnier, r. Hamamil, 9.
Battigelli, Albert, chef d'atelier à la Cie des Eaux.
Battino, Amedeo, avocat à la Cour, boul. Ramleh, 7, TÉLÉPH. 1152.
Battino, E. V., chef du bureau de la Ionian Bank, Ltd, dom. r. Mahmoud pacha el-Falaki, 9.
Bauch, Bruno, fondé de pouvoirs de la maison Hess & Co.
Baudrot, Auguste, succr. de J. Groppi, prop. de la pâtisserie *Suisse*, r. Chérif pacha, 33, TÉLÉPH. 562.
Bauer, Dr Charles, chirurgien-dentiste, r. Nébi Daniel, 21, TÉLÉPH. 1119.
Bauer, Egizio, architecte au conseil sanitaire maritime et quarantenaire.
Baumani Walt, Ch., dom. r. Mahmoud pacha el-Falaki, 6.
Baumann, Julius, 2me secrétaire au Consulat d'Allemagne.
Bavastro, Giulio, de la maison N. E. Tamvaco, dom. Bulkeley, TÉLÉPH. 9345.
Bavastro, J., courtier maritime, r. de la Marine, 76.
Bavastro, Oswald, de la maison P. Bavastro.
Bavastro, P., courtier en valeurs et marchandises, boul. Ramleh, 4, TÉLÉPH. 1628, B.P. 680.
Bayada, Vincenzo, épicier, r. mosquée el-Hag Nazir, 3.
Bayer, Albert, de la maison Nasser Khouri & Co dom. r. d'Allemagne, 5.
Baynham, The R. J. H., M. A., chaplain to the forces, British force in Egypt.
Bayoumi, D., tarbouchier, r. Bab el-Akhdar, 43.
Bayoumi Mohamed Saad, articles de pêche, r. anc. douane, 62.
Bayoumi Mourad eff., ingénieur-adjoint au 3me cercle d'irrigations.
Bazars (*voir à cette rubrique aux Professions*).
Bdadouni, M. & St., épicerie, r. Bab el-Akhdar, 10.
Beauzemont, Marcel, ameublements, décoration, r. Rosette, 28.
Bebikian, Boutros N., cordonnier, r. des Sœurs, 38.
Becca, C. & D., chapellerie, bonneterie, chemiserie, jouets, r. Masguid el-Attarine, 40.
Becca, Stellio, prop. du *Bazar Khédivial*, r. Nubar pacha, 9, B.P. 207.
Beccatoro, P., confections, chemises, cravates, cannes, parapluies, r. de France, 6.
Bechach, Jean, commis principal chez Hazzopoulo & Co.
Bechara, J. Odossé, cordonnier, r. Warchet el-Toubguieh, 46.
Bechara, R., articles d'éclairage, r. Masguid el-Cheikh.
Bechbach, Jean, remisier chez Hazzopoulo & Co.
Becker, Friedrich, directeur de l'école Allemande.
Bechik, C., chemisier, boul. Ramleh, 15.
Bedarides, S., avocat stagiaire au Trib. mixte.
Bedrossian, N., ingénieur architecte, r. église Debbane, 6.
Beghé, Bice, directrice de l'*Istituto Privato Italiano*, r. des Abassides, 10.
Béghé, S., surveillant au musée et à la bibliothèque de la Municipalité.
Beghian, A., commis principal avec pouvoirs chez J. Vitiades, Miltiades & Co.
Begusseau, Mme L., robes, r. prince Abdel-Moneïm, 120.
Beha el-Dine, Macansi, nég. en denrées alimentaires, r. Masguid Terbana, 5.
Behar, Ch. prof. de français à l'école des garçons de la Communauté Israélite.
Béhéri Frères, épiciers, r. prince Abdel-Moneim, 19.
Behna, Basile & Co., fabr. de sommiers métalliques, r. Anastassi, 32.

TUROG BREAD
KIENZLE & SIMONDS
SHARIA MAGHRABI
TÉLÉPH. 24-19 B.P. 665

Behna, Michel, nég.-com., r. Anastassi, 34.
Behna, Rachid, r. Anastassi, 32.
Behor, Lela, institutrice à l'école israélite Seladdai Iazor.
Behrend, Bernard G., directeur de la Behrend & Co. Ltd.
Behrend, David, directeur de la Behrend & Co. Ltd.
Behrend, Sigismund J., directeur de la maison Behrend & Co. Ltd.
Behrend & Co.Ltd, nég. en graines de coton et céréales, banquiers, agents d'assur., directeurs commerciaux de la Rosetta & Alexandria Rice Mills Co., r. église Debbané, 11, TÉLÉPH. bureau 25, chounah, 1288, B.P. 239.
Bekhyt, J. & G., & Co., courtiers en marchandises et valeurs, r. Mahmoud pacha el-Falaki, 5, TÉLÉPH. 1012, B.P. 565.
Belacci, P., menuisier-ébeniste, r. de César, 5.
Belanger, L., prop. du café des *Messageries*, cigares et tabacs français, r. Bab el-Karasta.
Belcher, Miss H. E., prof. d'anglais, dom. r. Mariette pacha, 12.
Belilos, Jacques, & Co., manufactures, pl. de l'Observatoire, okelle anglaise, TÉLÉPH. dom. 1642.
Bell, H. L., chez Carver Brothers & Co. Ltd, r. anc. bourse, 1.
Bella, Mario, agent de la Telephone Co. of Egypt, dom. r. du Télégraphe anglais, 4, TÉLÉPH. 200.
Bellaïche, Victor, & Co., nég. en farines et commiss., r. Mancini, 4, B.P. 1014.
Bellamore, Alexandre, prop. de la *British Drug Stores*, boul. Ramleh, 29, TÉLÉPH. 2797.
Bellamore, A. & Co., négociants, exportateurs, boul. Ramleh, 27, dom. halte Zizinia, TÉLÉPH. 203, B.P. 635.
Bellamore, Mme Cléopatre, dom. TÉLÉPH. 2216.
Bellandi, Dr Ernest, médecin-chirurgien, r. Stamboul, 19, TÉLÉPH. 2328.
Bellandi, R., avocat à la Cour, r. Stamboul, 19, TÉLÉPH. 2328.
Bellantuoni, G., ébéniste, r. Gangoum bey, 17, boul. Ramleh.
Bellantuono, S., & Co (en liquidation), appareils d'éclairage et sonneries électriques, r. Zawiet el-Sultan, 8, TÉLÉPH. 110.
Bellas, Thomas P., chef-comptable chez Spiros C. Tracadas.
Bellegarde, Gaston, commis auxiliaire au consulat de France.
Bellegarde, P., commis à la Cie des Messageries Maritimes (exportation).
Belleli, Albert, avocat près les Trib. mixtes, pl. Mohamed Aly, 13.
Belleli, G., nég. en vins et huiles, Souk el-Hosre.
Belleli, Rosa, sage-femme, r. Sarafieh, 12.
Belloci, C., cordonnier, r. des Sœurs, 52.
Bell's Orient Line (navigation), E. Barker & Son agents, r. anc. douane, 35.
Belmas, Alfred, 2me élève vice-consul de France, r. Nouveau quai.
Beltram, Alexandre, nég.-com., r. Sésostris, 14, TÉLÉPH. bur. 1572, dom. r. Galice bey, 5, TÉLÉPH. 1276.
Ben Amozek, Félix, de la maison Ben Amozez Frères.
Ben Amozek, Jacques, de la maison Ben Amozek Frères.
Ben Amozek frères, nég.-com., nég. en manufactures, r. Colucci pacha, 6.
Benachi, Alexandre, dom. r. porte Rosette, TÉLÉPH. 2505.
Benachi, Antoine, de la maison Choremi, Benachi & Co., TÉLÉPH. dom. 1923.
Benachi, C., dom. r. Rosette, 73.
Benachi, E. A., de la maison Choremi, Benachi & Co., dom. r. porte Rosette, 61,
Benachi, Mathieu, dom. r. de l'hôpital grec, 1, TÉLÉPH. 1521.
Benaroya, Ascher, commis principal avec pouvoirs chez I. Botton & Co.
Benbanaste, Albert, nég. en manufactures, r. Souk el-Siareff, 8.
Bencini, Angiolo, de la maison Bencini & Quistas.
Bencini & Quistas, ingénieurs-entrepreneurs, r. Rosette, 13, TÉLÉPH. bureau 1061.
Bendeli, Aziz, de la maison Aziz & Dorès, r. César, 8.
Beneducci, Alcibiade, attaché à la maison C. J. Grace & Co.

BAINS D'ACIDE CARBONIQUE
Préparés instantanément par la
CÉODEUINE
Dépôt général : 18, r. des Arts, Paris-Levallois. Au Caire : chez E. DEL MAR

Beneducci bey, D., secrétaire du gouverneur d'Alexandrie, dom. r. de l'Archevéché, 8.
Beneducci, Paul, avocat à la Cour, boul. de Ramleh, 9, TÉLÉPH. 1294, B.P. 453, dom. r. Rosette, 28, TÉLÉPH. 28.
Benetti, Auguste, expéditionnaire au trib. mixte de 1re inst.
Benezra, E., tailleur, r. Tewfik 1er, 11.
Bengiamma, Soliman, étoffes marocaines, r. el-Siareff.
Bengli, Michel, horloger, r. Cléopatra, 4.
Ben Haïm, S., dom. r. d'Allemagne, 18 (dans la ruelle).
Ben Lassin, A., & Co., courtiers en valeurs et marchandises, pl. Mohamed Aly, 7, TÉLÉPH. 1083, B.P. 865.
Ben Lassin, Abramino, de la maison A. Ben Lassin & Co., dom. r. Menasce, 5.
Ben Lassin, Adès & Co., banquiers, pl. Mohamed Aly, 7, B.P. 1019, TÉLÉPH. 328 et 703.
Ben Lassin, Raphaël, chez Ben Lassin, Adès & Co., dom. r. Rosette, 9, TÉLÉPH. 1345.
Ben Lassin, Sélim, associé de la maison Ben Lassin & Co.
Benli, Pandeli, dom. r. Galice bey, 3.
Benmayor, E. S. & fils, denrées coloniales, r. Souk el-Attarine, dom. r. Anastassi.
Benmayor, M., tailleur, dégraisseur, r. Mawlaï Mohamed, 2.
Bennet, S. G., prof. au Victoria College, dom. Ibrahimieh.
Benmoun, Barzilai & Co., nég.-com., 1. Halwagui, 13-20.
Benrekian, A. & V., chemiserie, r. Sésostris, 17.
Bent, Thomas, contrôleur à la direct. locale des Douanes (sect. C.)
Bentata, Jacob, & fils, nég. en manufactures, r. Chader el-Battik, TÉLÉPH. 278, B.P. 644, dom. r. Chérif pacha, 30, TÉLÉPH. 1177.
Bentata, M. J., associé de la maison Jacob Bentata & fils,
Bentoucly, Ibrahim Adham & fils, nég. en bois, r. échelle des Céréales, 28.
Benveniste, V., 1er caissier chez A. Mayer & Co.
Benyada, Albert, chez D. Zukar & Co., dom. a. Paolino, 12 (Moharrem bey), B.P. 633.
Benyada, Victor, & Co., commission en douane, pl. de l'Observatoire, 4, TÉLÉPH. 1064.
Benzi, Carlo, débit de vins et liqueurs, r. mosquée Attarine, 27.
Bera American Diamond Palace, Mordo & Nefussi prop. bijoutiers, r. Chérif pacha, 29.
Beraldi, A., dom. r. Pereira, 4.
Berard, Dr E., oculiste, délégué du Consulat de Belgique au conseil sanitaire maritime et quarantenaire d'Egypte, r. Chérif pacha, 21.
Bereketti, D., *The Egyptian Import Co.*, r. Cléopatre, 3.
Beressi, Salomon, prop. de *The Monopole*, r. Chérif pacha, 19.
Bergamasco, S., vins et liqueurs, r. Anastassi, 29.
Bergasse, Henri, dom. r. Chérif pacha, 4.
Berger, F. C. directeur des travaux, division de l'Ouest, bâtiments de l'Etat, dom. r. Goussio, 1.
Berger, W., boulanger, r, Hamamil, 23 et débit de vins et liqueurs, r. Anastassi, 27.
Bergougnan (Etabl.), H. Abram agent, boul. Ramleh, 30, TÉLÉPH. 1995.
Berla, C., fondé de pouvoirs de la Soc. anon. de Commerce, r. Chérif pacha, 8.
Berla, Stefano, inspecteur des agences de la maison J. Planta & Co., dom. r. anc. bourse, 15, imm. Sursock.
Berliner, Land & Vasser Transp. Vers. Ges., Stern frères G.m.b.H. agents, r. Pirona, 1.
Berlitz School of Languages, Emile Auguste Ricaud directeur, r. Toussoun pacha, 2, TÉLÉPH. 1226.
Bernani, Ernest, secrétaire privé de S.E. le Haut Commissaire Impérial Ottoman, dom. Hadra.
Bernard, Barthélemy, nég.-com., c/o M. Bernard & Corsaro.
Bernard, Masson Th., photographe, r. Toussoun pacha, 1.

SALONICA CIGARETTE Co
Fournisseur de S. A. le Khédive
CAIRE SOCIÉTÉ ANONYME - FONDÉE PAR DÉCRET KHÉDIVIAL EN DATE DU 28 DÉC. 1903 CHOUBRAH
Cigarettes de toute 1re qualité, fabriquées avec les meilleurs Tabacs Turcs

Bernard, Maurice, de la maison Corsaro, Bernard & Co.
Bernau, Mlle, prof. à l'école protestante allemande.
Bernhard, E., nég.-com., boul. de Ramleh, 3, B.P. 646.
Bernhard, W., tailleur, r. de la Poste, 1.
Berninzone, Dr G. Mario, syndic de faillites, expert-comptable près le Trib. mixte, r. Mahmoud pacha el-Falaki, 9, TÉLÉPH. 1244, B.P. 100.
Berreta, G., imprimerie, Galerie Menasce.
Berthuin, Alphonse, commis-auxiliaire au Consulat de France.
Berti, Alfred G., chez R. Kuster & Co.
Berticcini, G., commis pour l'état civil aux serv. sanitaires de la Municipalité.
Bertinelli, Foni Albina, directrice de l'Asile infantil italien.
Berto, Figli E. de, prop. de la *Cantina dei Buoni vini Piemontesi*, r. Cheikh Aly el-Lessi, 20.
Bertocchini, F., & Co., nég. en vins et liqueurs, r. Sidi el-Metwalli, 16.
Bertocchini, V., nég.-com., r. Sidi el-Metwalli, 16.
Bertrand, Elie, interprète auxiliaire au consulat de France.
Bertrand, Joseph, secrétaire à la délégation du contentieux de l'État, r. d'Allemagne, 13.
Béruchel, Elie, fondé de pouvoirs de la maison J. Helou, dom. r. Stamboul, 23.
Beruhill, Victorine, institutrice à l'école israélite Sciadai Iazor.
Bessim Saleh, nég. en fruits secs, produits alimentaires, TÉLÉPH. 1638, B.P. 62.
Bestawros Bichara eff., substitut, Parquet, Trib. ind. de 1re inst.
Bethanis, C.N., tailleur, r. Tewfik, 24.
Bettino, Comm. Dr G. Moïse, médecin, Bulkeley (Ramleh).
Betts, William, dom. Station Seffer, (Ramleh).
Bezaz, A., & Co., *Agence Orientale*, nég.-com., agents transitaires, r. Mawlaï Mohamed, 1, B.P. 1047.
Bezermani, G., épicerie et bar, r. el-Guenenah, 11.
Bezesteni, A., exportateur de palmes, El-Manour.
Biagini, G., surveillant des marchés aux serv. sanitaires de la Municipalité.
Biagini, Luigi, secrétaire de la Présidence, Cour d'Appel mixte.
Biagini, Maurizio, expéditionnaire à la Cour d'Appel mixte.
Biagini, Oreste, huissier au Trib. mixte de 1re inst.
Biagini, Rodolfo A., prof. de piano, r. Hassan pacha el-Eskandarani (Moharrem bey).
Biali, Abdel-Razak Mohamed, épicier, r. Gameh Sultan, 35.
Biali, H. M., nég. en denrées coloniales, r. du Nil, 66.
Biali, M. M., épicier, r. mosquée Sultan, 27.
Biancardi, Cesare, commis principal chez J. B. Coury, dom. r. César, 4.
Biancardi, V. & Co., vins et liqueurs, r. Bab el-Karasta, 35.
Bianchi, Lorenzo, de la maison Bally frères.
Bianchi, U., comptable chez V. S. Celi & Co.
Biancoli, G., remisier chez Coury & Co.
Biazzos, P. J. frères agents d'affaires, r. Cléopatre, 5, TÉLÉPH. 1751, B.P. 792.
Bibedjian, A., cordonnier, r. Bab el-Akhdar, 8.

Bibliothèques *(voir à cette rubrique aux Professions)*.

Bichara, A., nég. en sacs, r. Ibrahim 1er, 75.
Bichara Farid, avocat à la Land Bank.
Bichara Gorghi, cigarettes, r. Ragheb pacha, 23.
Bichara Madi, pharmacie, r. Bab el-Akhdar, 6.
Bichara Massaoud, prop. de l'hôtel *Dastour*, r. Selim Captan, 20.
Bichara, S., cigarettes, r. Paolino, 24.
Bichara Youssef eff., estimateur à la douane de Mahmoudieh, 3me section.
Bichay, Aziz Michel, rentier, dom. r. Antoine, 11, TÉLÉPH. 1720.
Bienerth, C., directeur de la Prima fabrica Birra di Graz, r. St. Mark, 1, dom. r. Nébi Daniel, 23, TÉLÉPH. 2387, B.P. 1105.

CHEMLA FRÈRES
Grands Magasins de Nouveautés
AVENUE BOULAC
VENDANT LE MEILLEUR MARCHÉ DE TOUT LE CAIRE
Haute Mode
Haute Couture

Bier Import Co., G. m. b. H., importation de bière, F. Busic directeur, r. Champollion, 7, TÉLÉPH. 356, B.P. 847.
Bigiavi, Vasco, nég.-com., pl. Mohamed Aly, 10.
Bimsenstein, A., de la maison Cattaui Frères & Co., r. général Earle.
Binaropoulo, N., boulanger, r. Souk-el-Tabbakhin, 4.
Binder, Antoine, de la maison Reiser & Binder, r. anc. bourse, 6.
Binder, Carlo, cotton broker, r. Chérif pacha, imm. Tawa.
Binder, Ferdinand, secrétaire au Consulat I et R. d'Autriche-Hongrie.
Binder, Tony, dom. Ibrahimieh (Ramleh).
Bindernagel, H., nég. en cotons, r. Toussoum pacha, 22, TÉLÉPH. 226, B.P. 240.
Bindernagel, Ludwig, r. Toussoun pacha, 22, TÉLÉPH. 226, B.P. 240, dom. Bulkeley, TÉLÉPH. 9062.
Birch, A. J., prof. d'anglais au Gymnase Avéroff.
Birch, C. H., attaché à la maison Th. Duckworth Co., TÉLÉPH. 118, B.P. 304.
Birch, David B., consul d'Amérique, r. Chérif pacha, 21, dom. Carlton Hotel, Ramleh.
Birch, Lewis H., dom. Station Fleming, Ramleh.
Birch, W. E., general agent et bureau d'écritures, r. gare de Ramleh, 7, TÉLÉPH. 2498.
Bircher, André, nég.-com., pl. de l'Observatoire, 4, B.P. 421.
Birley, K. B., directeur de la maison Peel & Co. Ltd, dom. Bulkley (Ramleh), TÉLÉPH. 178.
Birra di Graz e di *Munich* (Soc. Anon.) dépôt r. St. Mark, 1, TÉLÉPH. 142.
Bisciara, Ayoub, ameublements, r. Nubar pacha (pl. Ste.-Cathérine).
Bishara, Nushi, Saghk., mamour du Kism Labbane.
Bishop, A. E., professeur à l'Ecole de Ras el-Tin.
Bishop, W. H., agent du *Sudan Government Railways*, r. anc. bourse, 6, TÉLÉPH. 793, dom. r. Pereira, 4.
Bismot, Arnaldo, avocat à la Cour, r. église maronite, 2.
Bismot, Auguste, nég.-com., r. de l'église maronite, 2, TÉLÉPH. 2068, dom. r. porte Rosette, 100.
Bissara, Dimitri bey, rentier, r. Tanis bey (Moharrem bey).
Bissara, Lazare C., employé au service de nettoyement à la Municipalité, dom. r. Tanis, 1 (Moharrem bey).
Bittar, Amine G., nég.-com., r. Trieste, 2, B.P. 254.
Bittar, Antoine D. & Co., nég.-com., r. Kayed Gohar, 21, B.P. 1213.
Bittar, Jean, prop. de la fabrique de savons *El-Hélal*, r. Bab el-Akhdar, 55, dom. r. Sésostris, 6.
Bitzios, Dr N. I., médecin, r. Antoniadès, 1.
Bitzios, S. J., nég. en denrées coloniales, r. Pirona, 2, TÉLÉPH. 1029, B.P. 1073.
Bizanon, P. A., couturière, r. Ebn Kaldoun, 20.
Bizanos, A. C., nég.-com., r. de France, okelle Sananieh.
Bizzarini, A. G. & Co., matériaux de construction, Midan (okelle Limoun), TÉLÉPH. 2014, B.P. 1002.
Blache, Fernand, fondé de pouvoirs du Comptoir National d'Escompte de Paris.
Blache, Paul (Jean Jacquin succr.), coiffeur, r. Chérif pacha, 28, TÉLÉPH. 1489.
Blagden, H. R. C., directeur et ingénieur en chef de l'Alexandria Water Co. Ltd, TÉLÉPH. 1484.
Blaich, Vve G. & J. Haas, prop. de la boulangerie *Allemande*, r. prince Abdel-Moneim, 125, TÉLÉPH. 2762.
Blanchard (lampe), Levi, Sarda & Co agents, boul. Ramleh, 9, TÉLÉPH. 1113, B.P. 321.
Blandenier, A. E., professeur de français à l'école secondaire Abbassieh, B.P. 534.
Blattner, A. P., mamour de la Port City Police, directeur du bureau des passeports.
Blattner bey, David, chef interprète de l'Armée d'Occupation, r. Stamboul, 19, TÉLÉPH. 574.

PILULES PINK
TONIQUE DES NERFS · REGENERATEUR DU SANG

Blattner, Henri, de la maison Blattner & Co., r. Chérif pacha, 9, impasse Artinoff.
Blattner, Maurice, de la maison Blattner & Co., r. Chérif pacha, 9, impasse Artinoff.
Blattner, Rudolph, de la maison chez Reid, Barnard & Co., r. St.-Mark.
Blattner & Co., agents de change, r. Chérif pacha, 9, impasse Artinoff, TÉLÉPH. 1353. B.P. 594.
Bless, Paul, de la maison P. Bless & Co.
Bless, P., & Co., nég.-com., agents d'assur., r. Nubar pacha, 16, TÉLÉPH. 3, B.P. 395.
Bletsis, C., prof. de mathématiques au Gymnase Avéroff.
Bletsis, N., prof. de sciences à l'école Thossitea.
Blumenthal, H., de la maison H. & J. Blumenthal Frères.
Blumenthal, H. & J., frères, nég.-com., r. Tikiet el-Kalchani, TÉLÉPH. 1509, B.P. 196.
Blumenthal, J., de la maison H. & J. Blumenthal Frères.
Blumenthal, Ligt., succr. de la maison H. & J. Blumenthal frères.
Blunt, Arthur, sous-directeur de l'Anglo-Egyptian Bank, Ltd.
Blyth, Rev. H. E., chaplain, All Saints Church, Station Fleming (Ramleh).
Bob Hassan, plumes d'autriches, r. Moutouch pacha.
Boccara, J., prof. de sciences à l'école de l'Alliance israélite universelle.
Bocti frères, boulangers, r. Anastassi, 81.
Bocti, Georges, commis principal chez J. B. Coury.
Bocti, Mme Vve N., dom. r. César, 8.
Boctor Henein eff., commis aux Contributions directes à la Municipalité.
Bodourian, D. K., confiserie, r. Bab-el-Akhdar, 20.
Bogdadly, Adolphe, ingénieur, expert-agronome, r. de l'église copte, 9, TÉLÉPH. 1743.
Bogdadly Brothers, prop. fonciers, r. Toussoun pacha, 11, TÉLÉPH. 1699, B.P. 606.
Bogdadly, Charles & Clément, ingénieurs agronomes, de la maison Bogdadly Bros, r. Toussoun pacha, 11.
Bogdadly, Félix, dom. r. de l'hôpital grec.
Boghdanovich, Alfred, dom. r. de l'hôpital grec, 11.
Boghos Agopian bey, Juge au Trib. mixte de 1re Inst.
Boghos, Joseph bey, dom. boul. Ramleh, 33.
Boghossian, Artin Hadji, bijoutier, r. de France, 29.
Boghossian, Boghos T., gérant de la pharmacie du Progrès.
Boghossian, Garabed, expéditionnaire au Trib. mixte de 1re inst.
Boghossian, Marie, prop. de l'hôtel du *Louvre*, r. Pirona, 3.
Bohemia (pension), boul. Ramleh, 13.
Boiou, Christo D., cigarettes, r. el-Kayed Gohar, 5.
Boissy, Germain et Mme, directeurs du Collège Victor Hugo, Ibrahimieh.
Bolanachi, A. Ch., de la maison Ch. J. Bolanachi & Fils, agent de la Cie d'assur. mutuelle hippique française, r. Cléopâtre, 6, TÉLÉPH. 1728, B.P. 191.
Bolanachi, E. Ch., de la maison Ch. J. Bolanachi & Fils.
Bolanachi, Ulysse, de la maison Ch. J. Bolanachi & Fils.
Bolanachi, Ch. J., & fils, distillerie, r. Cléopâtre, 6, TÉLÉPH. 1728.
Boldrini, A., ingénieur au serv. technique à la Municipalité.
Bolias, Const. D., commis principal avec pouvoirs chez Kyriacopoulos frères & Co.
Bollas, C.D., nég., banquier, r. Attarine, 90.
Bollas, C.G. & Co., mercerie, boul. Ramleh, 26.
Bollas, Giovanni P., tannerie, au Mex, TÉLÉPH. 1774.
Bollas, Jean D., commis principal chez chez C. Lunghis & Co.
Bollas, Jean P., nég. en bois, r. Ibrahim el-Mousselli, 2.
Bollas, P., nég. en denrées coloniales, r. des Etudiants, 2, TÉLÉPH. 1770, B.P. 741.
Bollas, S. P., nég. en denrées coloniales, r. des Etudiants, 2, tannerie au Mex, TÉLÉPH. 777.
Bollas, Socrate, nég. en denrées coloniales, r. Wakalet el-Lamoun, 7.

IODOKINOL Dépuratif, Stomachique, et régénateur de forces.
En vente dans toutes les drogueries et grandes pharmacies.

Bollhalder, G., directeur de la Grande Fabrique *S. Stein*, dom. r. gare de Ramleh, 35.
Bologna, Em., (succr. de G. Mathis), entrepreneur, r. Nabi Danial, 28.
Bomonti, Adolphe, administrateur de la Soc. anon. des Brasseries d'Egypte, Karmous, TÉLÉPH. 1057.
Bomonti Frères, Karmous, TÉLÉPH. Karmous 1523, dépôt de glace 1057, B.P. 602.
Bomonti, Walter, président de la Soc. Anon. des Brasseries d'Egypte, Karmous, TÉLÉPH. 1057.
Bonaguida, V., menusier, r. Emam Malek.
Bonan, Joseph, banquier, nég.-com., charbons de terre, r. Cherif pacha, 9, impasse Artinoff, TÉLÉPH. 954, B.P. 981.
Bonan, S., ingénieur agronome, expert au Trib. mixte, r. Stamboul, 14, TÉLÉPH. 1745.
Bonanni, Antonio, nég.-com., r. Nubar pacha, 16, B.P. 1126, dom. r. Ebn Kaldoun, 41.
Bonanno, Louis, entrepr. de trav. de peinture, tapisserie et décoration.
Bonassera, S., aiguiseur, r. Tewfik 1er, 24.
Bonaventura, R.P., gardien et curé, église catholique latine Ste Cathérine.
Bondi, Giuseppe D., chez Schneider & Rothacker, dom. Moharrem bey.
Bondi, Léon D., chez Schneider & Rothacker, dom. Moharrem bey.
Bondi & Ghebali, r. église Debbané, 6.
Bondy, Guido, agent général de la Cie d'assur. l'*Ancre*, boul. Ramleh, 3, dom. hôtel Bonnard, TÉLÉPH. 2843, B.P. 727.
Bone, J., chef-mécanicien du croiseur *Abbas* aux gardes-côtes.
Bone, R., chef-mécanicien du croiseur khédivial *Abdel-Moneim*, gardes-côtes.
Bonelli, Bimb. F. G., inspecteur du Canal.
Bonello, D., construct. de roues élevatoires pour irrigation, r. Ibrahim 1er, 58, B.P. 3 Minet el-Bassal.
Bonenfant, L., directeur de la Società Ceramica Mantovana.
Bonett, Paul A., de la maison Redding & Bonett, dom. Camps de César.
Bonett, Paul G., caissier chez Allen, Alderson & Co. Ltd.
Bonham, Carter, censeur à l'Egyptian Delta Light Railways.
Boni, Charles, commis à la délégation du Contentieux de l'Etat.
Bonici, Emmanuel, attaché à la maison R. J. Moss & Co., r. Galice bey, 10.
Bonnard, Ed., & Tassart, nég.-com., (succ. Louis Tassart), r. Salah el-Dine, 11, TÉLÉPH. 732, B.P. 807.
Bonnard, H., déchargeur maritime, dom. hôtel Bonnard, TÉLÉPH. 1187.
Bonnard, J., artiste-peintre, hôtel Bonnard.
Bonnard, Mme Vve Marie, prop. du *Grand Hôtel Bonnard*, r. Champollion, 7, TÉLÉPH. 295.
Bonnett, Giuseppe, attaché à la Société Générale de Pressage et de Dépôts, Minet el-Bassal.
Bonnici, C., dom. r. Nubar pacha, 1.
Bonnici, E. Y., dom. r. de la Poste.
Bonny, Antoine, ingénieur agronome, expert près les Trib. mixtes, bureau technique, dom. Bulkley, TÉLÉPH. 9308.
Bonomi, Ant., prof. de violon, r. Attarine, 32.
Bonomi, Edgardo, chef d'orchestre, r. Sélim Captan, 18.
Bonomi, Fernando, prof. de flûte, r. mosquée Attarine, 32.
Bonorand, Th., fondé de pouvoirs de la maison Fritz, Andres & Co., dom. r. Young, 9.
Bontoux, H., agent général de la Cie des Messageries Maritimes, pl. Mohamed Aly, 3.
Bordiga, J., inspecteur des inspections des greffes au parquet de la Cour d'Appel mixte.
Bordouga, Jacques A., manufactures, commiss., okelle Sananieh, r. de France.
Borg, A. J., chef du mouvement à la Poste égyptienne.
Borg, Edouard, pédicure, masseur, dom. hôtel de Rome, r. la Poste, 6.
Borg, Henry, attaché au Club Khédivial, dom. pl. Mohamed Aly (imm. Monferrato).
Borg, R. Joseph, serv. sanitaires à la Municipalité.

PASTILLES VALDA
Incomparables pour la gorge, les bronches et les poumons

Borg-Ruggier, Cap. Francis, courtier maritime, r. prince Abdel-Moneim, 80.
Borg, Victor, magasinier chez Liepmann & Co., (succrs).
Borghese, G.B., succ. G. Borghese, ferronnerie-quincaillerie, r. de l'Archevêché, 3, TÉLÉPH. 1128.
Borghi, Dr Ubaldo, médecin, chef de clinique de l'hôpital israélite Menasce, r. de l'hôpital grec, 5, TÉLÉPH. 436, dom. Ibrahimieh (Ramleh).
Boriglione, Arthur, magasinier en chef à la Presse ex-Anglo, de la Soc. Gén. de Pressage et dépôts, dom. r. Mariette pacha.
Boriglione, F., dom. r. Mariette pacha.
Boromeo, J., prop. du grand *Bazar du Bon Marché*, articles de fantaisie, jouets, etc., r. Chérif pacha, 31, et r. mosquée Attarine, 4, dom. Ibrahimieh.
Borsali, Naggiar & Co., manufactures, r. Sinan pacha, 2, TÉLÉPH. 1364, B.P. 519.
Borsig, A., constructeur - mécanicien, Berlin, Gasmotoren-fabrik Deutz représent. généraux, TÉLÉPH. 1611, B.P. 678.
Borsini, Laurent, caissier à la Ionian Bank, dom. r. Anastassi.
Bortolotti, A. C., chef de la comptabilité et inspecteur de l'exploitation à la Soc. An. des Tramways, expert comptable agréé aux Trib. mixtes, dom. boul. Ramleh, 31.
Bortolotti, G. A., secrétaire général de la Sudan Land & Commercial Co. et de la Port-Saïd Salt Assoc. Co. Ltd, r. Mahmoud pacha el-Falaki, 12.
Borton pacha, N. T., directeur général des postes égypt., TÉLÉPH. dom. 1513.
Bosdandjian, N. A., cordonnier, r. Souk el-Kanto, 2.
Boselli, Plinio, chef des ateliers de la Khedivial Mail S/S & Graving Dock Co.
Boshamy, Mohamed Issa eff., denrées coloniales, r. Bab el-Akhdar, 17.
Bosovitz, S. & Co., usine électrique, r. Stamboul, 1.
Bossone, C., marchand-tailleur, r. Toussoun pacha, 17, dom. r. d'Allemagne, 18 (dans la ruelle).
Bostanian, M. & G. Chechichian, cordonnier, r. mosquée Attarine, 38.
Bostros & Cousin, nég. en manufactures, r. Souk el-Aakadine, 2.
Botta, V., horloger, r. de France, 2.
Bottari, Archimède, ingénieur-architecte, r. de l'école italienne, 2.
Bottari, L. & figli, entrepreneurs, r. de l'école italienne, 2.
Bottari, N. A., frères, menuisiers, r. Bab el-Karasta, 35.
Bottari, S., menuisier, r. el-Badawi.
Botteri, Ernesto, attaché à la maison W. Getty & Co.
Botteri, Luigi, employé à la Società Anonima di Navig. di Servizzi Marittimi.
Botton, A. A. S. de, attaché à la Deutsche Orientbank, dom. r. Moharrem bey, imm. Chaouiche.
Botton, A., nég. en manufactures, r. Souk el-Samak el-Kadim, 6.
Botton, Abraham H., magasinier en chef au Comptoir Financier & Commercial.
Botton, Elie de, chef-comptable chez J. Rolo & Co., dom. r. d'Allemagne, 18 (dans la ruelle).
Botton, I.A. de, chez S. Stein.
Botton, I., de la maison I. Botton & Co., dom. r. du Musée, 3, TÉLÉPH. 2018.
Botton, I. & Co., courtiers en marchandises, pl. Moh. Aly, 3, TÉLÉPH. 2582, B.P. 1108.
Botton, J. de, chez A. M. Gandur, r. Mahmoud pacha el-Falaki, 2.
Botton, J. de, chef du porte-feuille, Banco di Roma.
Botton, Joseph de, attaché au cabinet de Me. Helou.
Botton, Marc de, huissier au Trib. mixte de 1re inst.
Botton, Moise J. de, & Co., anc. maison David Baruch, nég. en manufactures, soieries, r. Matrah, 1, B.P. 371.
Botton, Nathan de, commis principal avec pouvoirs chez D. Adda, & fils.
Botton, N. (de), de la maison Botton & Co., TÉLÉPH. 1612.
Botton, Raoul, & Co, courtiers en valeurs et marchandises, pl. Mohamed Aly, 3, TÉLÉPH. 1961, B.P. 946.

ENDUITS IGNIFUGES et HYDROFUGES "ASBESTIC" universellement adoptés.
Devis / Prix / Plans } chez M. CASORIA — Agent général pour l'Egypte — CAIRE
G. RICCALDONE SANTO & Co—Concessionnaires—CAIRE

Botton, Victor de, chez J. Rolo & Co.
Botton, Vita de, dépôt de bois, fort Napoléon, TÉLÉPH. 2111, dom. 2470, B.P. 761.
Botton & Co., importation et exportation, r. St. Marc, 4, TÉLÉPH. 1612, B.P. 78.
Boublil, Albert, marchand-tailleur, r. Mancini, 8.
Boubouli, D., dom. r. du Musée, 9.
Boudari, D., tabacs et cigarettes, r. Moharrem bey, 95.
Bouer, Said, remisier chez H.A. Courdadji & Co.
Boueri, Sélim, nég. en manufactures, r. de France, 43.
Bouffè, Mme C., corsets, r. Stamboul, 23.
Boughdadi, M., dom. r. Goussio, 4.
Boulad, D., ingénieur-agronome et expert en terres et cultures.
Boulad, Gabriel S., avocat à la Cour, r. église écossaise, 2, dom. Bacos (Ramleh), TÉLÉPH. 1095.
Boulad, Georges J., fondé de pouvoirs de la maison Fred. Ott & Co.
Boulad, Khalil Ibrahim, nég.-com., r. église Debbane, TÉLÉPH. 1273, dom. San Stefano, TÉLÉPH. 9202.
Boulad, Ibrahim J., chef du bureau des serv. sanitaires à la Municipalité.
Boulad, Léon, associé de la maison S. H. Boulad.
Boulad, Michel, artiste-peintre, r. Rosette, 21.
Boulad, S. H. nég.-com., r. Mawlay Mohamed, TÉLÉPH. 2502, B.P. 190.
Boulad, S. Ph., chancelier de l'Agence Diplomatique et du Consulat Général des Etats-Unis du Brésil.
Boulard, Dr F. médécin, r. Adib, imm. Ionian Bank.
Bouliotis, B., nég.-com., r. Nubar, 7.
Boulos Hanna, épicier, r. Masguid el-Attarine, 54.
Boulos Hanna eff., chef de la tenue des livres à la dir. gén. des Postes.
Bourdos, E. P., épicerie et bar, r. du 1er Khédive, 21, TÉLÉPH. 1773.
Bourdouvalis, G., prof., école Tossithea.
Bouress, Mme Vve, chambres meublées, r. Adib, 5.
Bourgeois, François, 1er député de la nation française, directeur général de la Cie Centrale d'Eclairage par le Gaz, dom. Karmous, à l'usine du Gaz.
Bourse Commerciale de Minet el-Bassal, Minet el-Bassal, Hewat, Roméo & Co., secrétaires, r. anc. bourse, 6.
Bourse Egyptienne (journal français), r. Chérif pacha, 30.
Bourse Khédiviale, pl. Mohamed Aly, TÉLÉPH. 100.
Bourse des Marchandises d'Alexandrie, r. Adib, 5, TÉLÉPH. 1242, (voir page 435).
Bourse Minet el-Bassal, r. Ibrahim 1er, 76.
Bourse des Valeurs d'Alexandrie, r. Adib, 5, TÉLÉPH. 407, B.P. 873, (voir page 435).
Bouskéla, Joseph, directeur-régional de l'Institut W. Schimmelpfeng.
Boussali, J. A., fabr. de poterie, r. Bab el-Akhdar, 45.
Boustani, D. P., sous-directeur, Kafr el-Zayat Cotton Co. Ltd, Karmous.
Boutigny, H., dom. halte Zizinia (villa Airout), Ramleh, TÉLÉPH. 9321.
Boutros Chéhoian eff., gérant du bureau postal de Minet el-Bassal.
Boutros Fayad, cordonnier, r. Midan, 17.
Boutros, G., commis à la Comptabilité, Municipalité.
Boutzos, E., installations sanitaires, ferblantier hydraulique, r. pacha el-Falaki, 14.
Bouvalat, Lina, institutrice de français à l'école Suisse.
Bowen, A. E., conseiller d'administr. de la Petsaly Coal Co. Ltd.
Boyadjian, Artin, prof. de français au Collège Italien.
Boyadjian, Yervant M., teintures pour cheveux, r. Sinan pacha, 1 et r. de France, 16.
Boyadjian, Mlle Zemitza, couturière, r. el-Margani, 1.
Boyantzis, N. B., de la maison Boyantzis & Co., r. église Debbane, 7 bis.
Boyantzis, D. Z., cigarettes, r. Trieste, 3.
Boyantzis, Nicola, dom. r. du Musée, 9.

ELECTRICITÉ
Ettore Covi
Installations Electriques
Fourniture de Matériel
Caire, Rue Kasr-el-Nil, N° 51, à côté du Heal Quarters. Téléphone 31-54. B.P. 509

Boyantzis & Co., nég.-com., farines et semoules, agents gén. des Etabl. Gautier, r. église Debbane, 7 bis, TÉLÉPH. 2287, B.P. 37.
Boyatzi, G., ferronnerie, r. Abdel-Moneim, 156.
Boyd, Robert, attaché à la Telephone Co.
Boyl, Rev. J. H., American missionary, also editor & manager of the Mission Papers *El-Huda*.
Boyou, Costi, cigarettes, r. des Sœurs, 15.
Boyou, Geor., cigarettes, r. des Sœurs, 60.
Brach, Gustav & Co (succrs.), nég.-com., agents d'assur., r. Pirona, 1, TÉLÉPH. 33, B.P. 227.
Bracha, Fratelli, nég. en farines, r. de la gare du Caire, 13, TÉLÉPH. 35.
Bracha, L., expert en farines, trib. mixte r. gare du Caire, 13, TÉLÉPH. 35.
Bracha, Menahem, courtier en valeurs, r. Cléopâtre, 5.
Bracha, Oreste, commis principal chez Const. G. Coromili & Co.
Braico, L. Tomanghelo, laiterie-ferme, r. Sidi el-Metwalli 19.
Braisse, Philippe, encadrements, r. du prince Abdel-Moneim, 87.
Brandi, Edouard, (✻) entrepreneur, r. Aly bey el-Kébir, dom. r. Salah el-Dine, 13.
Brandt, Ernst, nég.-com., r. Tewfik, 12, TÉLÉPH. 779.
Brandt, G E., rédacteur au journal *Messaggero Egiziano*, dom. r. Smyrne, 2.
Brandt, Jules, de la maison Jules Brandt & F. Mauri, dom. r. Keng Osman, 3.
Brandt, J., & F. Mauri, prop. de la *Maison Suisse*, lingerie, r. Chérif pacha, 17, TÉLÉPH. 656.
Braun, Edmond, associé de la maison Ghebali & Braun, agents de change, r. église Debbane, 11.
Braun, Jacques, agence de voyages, B.P. 1085, dom. r. Ragheb pacha, 14.
Braun, Joseph, graveur, r. Stamboul, 12, dom. r. Mariette pacha, 14.
Braun, M., directeur de la maison Zivy Frères, dom. r. Nébi Daniel.
Breccia, Prof. E., conservateur, serv. du Musée à la Municipalité, TÉLÉPH. 2394, dom. r. du Musée, 7.
Breitling, Dr, vice-consul d'Allemagne.
Brescia, V., prop. du restaurant *Vesuvio*, r. de Jerusalem (Attarine).
Bresse, Rev. P. Francesco, coadjuteur pour la colonie arabe. paroisse catholique latine Ste.-Cathérine.
Bret, Mme A., corsets sur mesure, Mme Grosjean succr., r. de l'hôpital grec, 2.
Bret, A., prop. de la chapellerie *Fashionable*, r. anc. bourse, 2.
Breton, Mme Vve, corsets sur mesure, r. Tewfik 1er, 12.
Brewer, comptable chez Worms & Co.
Briante, S.G. Mgr Aurelio, délégué apostolique du Saint-Siège, r. de l'Archevéché.
Bridson, H., expert-comptable, directeur de la maison Hewat, Romeo & Co., dom. Carlton Hotel.
Briend, Dr René, inspecteur général du conseil sanitaire maritime et quarantenaire, r. de la Poste, 3, TÉLÉPH. 646.
Brière, agent général et fondé de pouvoirs des Grands Magasins du Louvre de Paris, r. Porte Rosette, 6.
Briffa, Francis, employé au dépt. technique aux Ports et Phares.
Brillet, J., fils, & Co., ferronnerie, quincaillerie, r. des Sœurs, 4, TÉLÉPH. 338, atelier r. Salah el-Dine, 39, TÉLÉPH. 336, B.P. 353.
Bringaut, Carmelo, masseur, Bulkeley.
Briscoema, W. B. B., avocat à la Cour, boul. Ramleh, 15.
Brisset, J., dom. r. Abou el-Dardar.
Brissimis, P. & P Braci, boulangers, r. Rassafah, 45.
Brissimizakis, S., denrées coloniales, r. anc. douane, 4.
British America Assur. Co., H. Dello Strologo agent, r. église Debbane, 8. TÉLÉPH. 2540.
British Benevolent Fund, bureau au Consulat d'Angleterre, (voir page 407).
British Club, r. gare de Ramleh, 15, TÉLÉPH. 1729.
British Crown Assurance Corporation Ltd, Deutsche Baumwollpresse agent, r. Toussoun pacha, 6, TÉLÉPH. 2242.

Chateau Aja Hamburger & Cº
VIN ROUGE CLAIR DE TABLE
PATRAS-Grèce Maison fondée en 1846.

British Dominions General Insur. Co Ltd (branche incendie), A. Sierra & Nahmias agents généraux, boul. Ramleh, 29, TÉLÉPH. 2260, B.P. 1152.

British Dominions Marine Insurance Co. Ltd, F. W. Cuming & Co agents, r. Averoff, 5.

British Drugs Stores, Aless. Bellamore prop., boul. Ramleh, 29.

British Headquarters, r. Sidi el-Metwalli, 46.

British & Foreign Bible Society (Société biblique britannique et étrangère), r. gare de Ramleh, 27.

British & Foreign Marine Insurance Co. Ltd, Peel & Co Ltd agents, r. Cléopatre, 3.

British & Foreign Mercantile Marine, Barber & Son agents, r. anc. douane, 37.

British South Fire Insur. Co. Ltd, Ed. Suarès & Co agents, r. église Debbane, 6.

Brittain, S. G., deputy loco superintendent, Egyptian Delta Light Railways.

Brogi, E., horloger, r. Stamboul, 22.

Brooke, Sœur Dora, supérieure de l'hôpital des diaconesses allemandes, Hadra, en face des Prisons.

Brooksbank, F. A., prof. d'anglais à l'école Ras el-Tin et à l'école d'Arts et Métiers Salvago, dom. Ramleh.

Broquaire, E., maréchal-ferrant, ruelle el-Tabrizi, 1.

Brounzos, A. A., épicier, r. Masguid el-Soultan, 9.

Broussalis, Jean A., dépôt de poterie, r. Bab el-Akhdar, 43.

Brown, E. Tatton, inspecteur à la Douane.

Bruce, J., & Co., agents de C. J. Grace & Co., r. Gordon pacha, 3 TÉLÉPH. 56.

Brul, Georges, prof. de sciences au lycée français.

Brunier, Victor. nég-com., r. de France, 21.

Bruno, C., vins et liqueurs, halte Bacos (Ramleh).

Brunone, Ettore, comptable au serv. des inspections des greffes, Cour d'Appel mixte.

Brunori, G. di Erasmo, débit de vins, r. Attarine, 35.

Brusati, F., dom. r. Missala, 13.

Bruschi, E., & G. Pederzani, prop. du restaurant *Stella d'Italia*, r. Toussoun pacha, 7.

Buccianti, Aldo, employé aux Monts de Piété Egypt.

Buccianti bey, Alexandre, greffier-caissier à la Cour d'Appel mixte.

Buccianti, Coressy, Allan & Co., *The Abou Zabal Basalt Quarries*, r. porte Rosette, 5, B.P. 828, TÉLÉPH. 661.

Buccianti, Edouard courtier en immeubles, r. mosquée Attarine, 84.

Buccianti, Franz, expéditionnaire à la Cour d'Appel mixte

Buccianti, H. E., entrepreneur, r. porte Rosette, 5, TÉLÉPH. 661, B.P. 828.

Buccianti, Humbert, r. mosquée Attarine, 84, B.P. 1102.

Buccianti, Maxime, nég.-com., r. Salah el-Dine, 19.

Buccianti, U., location de films, r. Salah el-Dine, 19.

Bucciarelli, prof. de musique à l'école des Arts et Metiers Mohamed Aly, Chatby.

Buchanan, A., M. A., headmaster St. Andrew's Schools, Missalla.

Buchart, Rev. P. Gaston, coadjuteur pour la colonie française de la paroisse Catholique latine Ste.-Cathérine.

Buck, H., pasteur de l'église protestante Allemande Française.

Buckley, E. W., directeur des travaux au 3me Cercle d'Irrigations.

Budicin, E., produits de Trieste, r. Centrale.

Buhagiar, B., dépôt de marbres, r. Salah el-Dine, 39, B.P. 742.

Buhagiar, Beniamino, nég.-com., B.P. 742.

Buhagiar, C. & A. Flli, denrées coloniales, r. Tikiet el-Kalchani, 2.

Buhagiar, Giuseppe, négociant, r. ancien douane, B.P. 513, dom. r. Ibrahim 1er, 21.

Buhaggiar, P. P. Fils, articles de marine, r. anc. douane, 61.

Buhagiar, Salvatore, articles de marine, r. anc. douane, 65, TÉLÉPH. 1550.

Toutes les MALADIES DU POUMON GRIPPES BRONCHITES TUBERCULOSE
sont radicalement guéries par le CURATIF VAUGIRARD
BROCHURE: E. LOGEAIS, 37, Avenue Marceau, PARIS.

Building Lands of Egypt, r. Tewfik, 6, TÉLÉPH. 1574, B.P. 699, (voir page 346).
Bulgarie, Cie de navigation, A. Diab agent, r. Adib, 5.
Bulletin Mensuel de la Chambre de Commerce Française, r. Adib, 5.
Bulow, Baron Othon de, juge au Trib. mixte de 1re inst., dom. Bulkeley, (Ramleh), TÉLÉPH. 9263.
Burbulia frères, denrées coloniales et fruits secs, TÉLÉPH. 442, okalet el-Lamoun, Midan.
Bureau d'Assurances Générales, A. Sierra & Nahmias agents, boul. Ramleh, 27, TÉLÉPH. 2260.
Burgarella, Edmond, expédit., Trib. mixte
Burgi, A.M., mercerie, r. Bab el-Akhdar, 13.
Burigana, F. O., caissier à la Lipton Ltd.
Burlazzi bey, Dr D., directeur de l'Office quarantenaire du Port Vieux.
Burril, J. F., prof., école secondaire Abbassieh.
Burton Brewery Co. Ltd, (Burton on Trent), sole agents E. Barber & Son, dépôt et bureaux, Marine, r. anc. douane, 37.
Buseghin, G., expéditionnaire, Trib. mixte de 1ère inst.
Busic, Florio, directeur de la Bier Import Co. G.m.b.H., r. Champollion, 7, TÉLÉPH. 356, B.P. 847, dom. Halte Gianaclis (Ramleh), TÉLÉPH. 9198.
Bushos, Michel, remisier chez E. Sisto & Co.
Bustina, A., dom. r. Young, 11.
Bustros, A. M. de, rentier, r. église Debbané, 8.
Bustros, B. Albert, rentier, r. Adib, 4, TÉLÉPH. 1340.
Bustros, Eduard & Co., courtiers en marchandises, r. Adib, 4, B.P. 1159.
Bustros, Edouard A., rentier, r. Adib, 4.
Bustros, Michel G., commis principal chez Edmond Bustros & Co.
Bustros & Huri, nég. en coton, r. église Debbané, 8, TÉLÉPH. 1689.
Busuttil, Giuseppe, c/o Telephone Co., dom. Camp César, TÉLÉPH. 2482.
Busuttil, P., officier de la station de Kamarieh aux Ports et Phares.
Buta, P., coiffeur, r. gare du Caire, 2.
Butcher, A. D., directeur des trav. adjoint au 3ème Cercle d'Irrigation.
Buttari, Attilio, prof. de piano, r. église copte, 5.
Buttinoni, E., installations électriques, r. Toussoun pacha, 17, dom. r. Ebn el-Khattab, 2.
Buzel, Hélène, hôtel *Miramare*, Fleming (Ramleh).
Bydendyk, Hermann & Co., nég.-com., r. de France, 31.
Bysantios, N., pharmacien, r. Missala, 4.
Byzantion (journal héllène), Alexandre Capsalis directeur-prop., r. Cléopâtre, 3, TÉLÉPH. 1990.

C

Cabanes, C., robes et manteaux, r. de l'église copte, 26, TÉLÉPH. 1824.
Cabeen, Miss I. L., American missionary and teacher.
Cabelli, H. N., confection, r. Nubar pacha, 6.
Cablan, Scandar, cigarettes, r. Ibrahim 1er, 19.
Cabosi, Dr D., médecin, r. mosquée Attarine, 38.
Cacace, Cav. Arturo, exportateur du Monopole royal italien de cigares, r. Mahmoud pacha el-Falaki, 14, B.P. 557.
Cacavas, S., bureau technique, r. Cléopatra, 1.
Cacloudis, Entripides M., chef-comptable chez Cambas & Vatimbela, dom. Schutz (Ramleh).
Cacloudis, Pan. M., chef du bureau technique de l'ing. N. G. Nicolau, dom. Schutz (Ramleh).
Cafagna, Camillo, prof. au collège italien, r. Abou Dardar.
Cafagna, G., coiffeur-parfumeur, r. Chérif pacha, 18.
Cafalcas, S., secrét. de l'Alexandria Greek Football Club, r. Cléopâtre, 6, B.P. 191.
Cafarella, G. B., menuisier-ébéniste, r. Sidi el-Metwalli, 2.
Caffari, Walter, directeur des Grands Magasins Boromeo.

QUINA-LAROCHE
RECONSTITUANT — FEBRIFUGE

Caffari, Cristallidis & Co., forwarding, clearing & insurance commission agents, r. Stamboul 3, B.P. 1027.
Cafiero, C., coiffeur, r. Adib, 5.
Cafiero, F. A., directeur-concessionnaire de l'Ecole pratique de Commerce de Paris (Ecole Pigier), r. Chérif pacha, 8, TÉLÉPH. 2783.
Cafiero, G., marchand-tailleur, r. de l'église grecque, 6, dom. r. des Sœurs.
Caglieri, Mme M., couturière, r. Mahmoud pacha el-Falaki, 2.
Cainadan, Oreste J., directeur-delégué pour l'Orient de The Shanghai Life Insur. Co. Ltd, pl. Mohamed Aly, 10, TÉLÉPH. 734, B.P. 954, dom. Ibrahimieh. dom. pl. Mohamed Aly, 17, TÉLÉPH. 951.
Caio, G., coiffeur, r. Caied Gohar, 9,
Caio, R., de la maison J. Suzan & R. Caio.
Cairo Motor Co Ltd, garages et automobiles, r. Young, 7, TÉLÉPH. 1960.
Cairo Sewage Transport Co. Ltd, Alsardard agent, r. 1er Khédive, 40, B.P. 559 (voir page 361).
Caisse Paternelle, (assur. vie), S. Tivoli agent, r Sésostris, 14.
Caisserlidis, G. G., épicierie et bar, Bulkeley (Ramleh).
Cakaris, J., gérant de la pharmacie des Sept Iles, r. anc. douane, 42.
Calabrese, V., avocat r. Stamboul.
Calabresi, Aristide, aux Monts de Piété Egyptiens.
Calabresi, Romolo, magasinier à l'Abattoir de la Municipalité.
Calabria, Vincenzo, tailleur, r. Antoniadis. 1.
Calamaro, Adès & Co (en liquidation), courtages, r. Chérif pacha, 10.
Calamaro, Laredo & Co (en liquidation), r. Chérif pacha, 10.
Calamaro, Leone, de la maison Léon Calamaro & Co.
Calamaro, Leone, & Co., courtiers en marchandises, r. Chérif pacha, 10, TÉLÉPH. 1704.
Calamaro, M., de la maison Calamaro & Co., dom. r. Stamboul, 26, TÉLÉPH. 2023.
Calamaro & Co., export. et nég. en coton, r. Chérif pacha, 10, TÉLÉPH. 1704, B.P. 594.
Calandrino & Co., ombrelles, cannes, r. Tewfik, 19.
Calavas, C., prop. de la pharmacie le *Soleil*, r. Gameh Sultan, 23.
Calebotta, G., librairie et vente de journaux, r. Chérif pacha, 2, B.P. Journaux 10.
Calegno, A. D., & Co, épiciers, r. des Sœurs, 54 et 20.
Calepdjian, R. P. Joseph, curé arméno-catholique, église Notre Dame de l'Immaculée Conception.
Calidakis, T., produits aliment., r. el-Midan, 52.
Caliendo, Raphaël, huissier au Trib. mixte.
Caliopoulo, Léonida, dom. r. d'Allemagne, 18 (dans la ruelle).
Caliotis, A. E., denrées coloniales, r. masguid Terbana, TÉLÉPH. 1511.
Calleja, Arthur, rentier, Bulkeley (Ramleh).
Calleja, Filippo, dom. Bulkeley (Ramleh), TÉLÉPH. 9211.
Calleja, Jean, sous-directeur de l'Anglo-Egyptian Bank, Ltd, TÉLÉPH. dom. 1698.
Calleja, Michel, de la maison Calleja & Naggiar.
Calleja, Vita, vins, liqueurs, r. Anastassi, 37.
Calleja & Co., succrs de Cumming & Calleja, nég.-com., transitaires, boul. Ramleh, 15, TÉLÉPH. 638, B.P. 492.
Calleja & Naggiar, courtiers en valeurs et marchandises, r. Cléopatre, 1, TÉLÉPH. 1073, B.P. 529.
Callender, A., surveillant des quais aux Chemins de fer.
Callender, Ed. H., Ramleh, TÉLÉPH. 9205.
Calliarecopoulo, P., cigarettes, boul. de Ramleh, 11.
Calliodis, A.E., nég.-com., denrées coloniales, r. mosquée Terbana, 4, TÉLÉPH. 1511, B.P. 364.
Calliodis, Georges, ingénieur, halte Gymenopoulos (Ramleh), New Victoria Hotel, TÉLÉPH. 9739.
Calligas, J., clerc chez Me. N. Tatarakis.
Calligas, J. Michel, bureau de banque et d'escompte, r. el-Falaki, 4.
Calochristianakis, Em., cabinet Mavroyenis.
Calogeras, Stratis I., dom. r. Rosette, 28.

ANIODOL LE PLUS PUISSANT ANTISEPTIQUE
ni caustique, ni toxique, ne tachant pas.
POUR TOUS USAGES : SOINS DES YEUX. HYGIÈNE DE LA FEMME, ETC.

Calogeropoulos, Pierre N., de la maison Andritsakis, Barsoum & Co., dom. r. Young, 6, TÉLÉPH. 1887.
Calogeropoulos, Triandafillos, artiste-peintre, r. Attarine, 108.
Calon, A., expéditionnaire, trib. Mixte de 1re inst.
Calonnas frères, laiterie, r. Rosette, 70.
Caloro, Cav. Alfredo, de la maison Fratelli Caloro, dom. r. Sidi Metwalli, imm. Bottari, TÉLÉPH. 2528.
Caloro, Dott. Giuseppe, de la maison Fratelli Caloro, r. Ragheb pacha, 4.
Caloro Fratelli, entrepreneurs de transports postaux, et exportateurs de laine égypt., r. du 1er Khédive, TÉLÉPH. 2317.
Calothy, Hector, expéditionnaire au Trib. mixte de 1re inst.
Calotihos, L. & G., prop. de l'épicerie *Centrale*, Bazar français, r. du Bazar, TÉLÉPH. 1106, et de l'épicerie *Nationale*, r. Toussoun pacha, 7.
Caloumeno, G. N., comptable et traducteur, r. Attarine, ruelle Alep, 6.
Caloutà, B. J., r. d'Allemagne, 19.
Caloyanni, Alexandre, nég.-com., r. Mahmoud pacha el-Falaki, 14.
Caloyanni, Emmanuel A., rentier, Halte Mazarita, Ramleh.
Caloyannis, Const., commis principal chez Kyriacopoulo frères.
Caloyannis, N., dom. r. Sésostris, 6.
Calpakdjian frères, mercerie, r. Sésostris, 6.
Calpakidis, E, peintre artiste, poste restante.
Calu, Luigi, attaché à la maison Châlons, r. Chérif pacha.
Ca'ustian, Dr A., dentiste, r. Ras el-Tin, 24.
Calvario, Nicolas, nég. en farines, r. des Sœurs, 17 (dans la ruelle).
Calvocoressi, Dr, médecin du laboratoire bactériologique de l'hôpital Européen.
Calzolari, Dr A., chirurgien et médecin de l'hôpital austro-hongrois, clinique privée de chirurgie et d'obstétrique, r. Canal Mahmoudieh, imm. Tito pacha, clin. r. Moharrem bey, 11, TÉLÉPH. 1051.
Calzos, Elie N., nég. en charbons et bois, r. anc. douane, 63.
Camaras, G., prop. de la patisserie et confiserie de la *Poste*, r. de la poste, 16.
Camarinopoulo, L., épicerie et bar, r. Missalla, 14.
Camarotakis, G., denrées coloniales, r. de la Marine, 60.
Cambalados, N. S., épicerie, r. Ragheb pacha, 34.
Cambas Basile, commis-principal chez Ant. Th. Ralli & Co.
Cambas, N. G., avocat, r. Chérif pacha 17, TÉLÉPH. 344, dom. Station Schutz, TÉLÉPH. 9118.
Cambissa, Spyridion C., associé de la maison S. Petsaly, TÉLÉPH. 2035.
Cambon, E., & Brisset, forgerons-mécaniciens, r. de l'Archevêché, 4, TÉLÉPH. 1126.
Cambosso, Stamati, prop. du *Grand hôtel d'Europe*, r. de la Poste, 7.
Cambria, Antoni & Co., épicerie, r. Warchet el-Toubguieh, 4.
Camburopoulo, C., commis principal chez Kyriacopoulo frères & Co.
Camburopoulo, Nicolas, commis principal chez Maximo Cumbo & Co.
Camel, Antoine, chez Barber & Son.
Camel Ayad eff., 1er commis au serv. admin. de la Municipalité.
Camel Izzet, chef garde à la direction locale des Postes.
Camenarof, A., prop. de la laiterie *Progrès*, r. Missalla, 3.
Camerini, Dr R., médecin, pl. Carducci, 7, ex-r. Young, TÉLÉPH. 384.
Camerino, Giacomo, r. Zein el-Abedine, (Moharrem bey, 9).
Cameriño, Giuseppe, droguiste, r. Chérif pacha, 14, TÉLÉPH. 2100.
Cameron Donald A., consul général de Grande-Bretagne, r. de l'hôpital indigène, dom. au Consulat, TÉLÉPH. 46.
Camiglieri, Mme A., dom. r. Toussoun pacha, 17.
Camiglieri, Arthur, chef-correspondant à la Société des Entrepôts, TÉLÉPH. 1756.
Camiglieri, Alex., expéditionnaire, Trib. mixte.

PILULES PINK
GUERISSENT LA OU LES AUTRES REMEDES ONT ECHOUE

Camiglieri, Louis, commis-greffier à la Cour d'appel mixte.
Camilleri, Charles, administrateur de la Société Commerciale d'Egypte, dom. Station Schutz, TÉLÉPH. 9307.
Camilleri, Edmond, attaché à la Soc. Commerciale d'Egypte, dom. r. Galice bey, 1, TÉLÉPH. 1213.
Camilleri, Ernest, dom. r. Toussoun pacha, 19, TÉLÉPH. 2061.
Camilleri, Hector E., *Lotus Egyptian Cigarettes Manufactory*, dom. r. Toussoun pacha, 19, TÉLÉPH. 2061.
Camilleri, Henri, at aché à la maison Carver Brothers & Co., dom. Station Bulkeley (Ramleh), TÉLÉPH. 9167.
Camilleri, Luigi, administrateur de la Soc. Commerciale d'Egypte, r. Chérif pacha, 8, dom. Station Carlton, TÉLÉPH. 9399.
Camilleri, M. A. & Co., prop. du bazar *Economique*, r. mosquée Attarine, 80.
Camilleri, P., prop. du café *d'Orient*, r. el-Farahdé, 18.
Camilleri, S. C., nég.-com., r. Muzzi bey, TÉLÉPH. 2900.
Camilleri, William, nég. en sacs et fournitures pour usines, Minet el-Bassal, dom. Station Fleming, TÉLÉPH. 9014.
Camillieri, A., coiffeur, halte Bacos (Ramleh).
Camillieri, F., vins et liqueurs, r. Warchet el-Toubguieh, 14.
Camini, Henri, huissier au Trib. mixte de 1re inst.
Caminiti, V., tailleur, r. Aly bey el-Kebir, 4.
Camiolo, Charles, commis-greffier au Trib. mixte de 1re inst., dom. r. d'Allemagne, 18 (dans la ruelle).
Camiolo, Egizio, expéditionnaire au Trib. mixte de 1re inst.
Camitsos, L. D., épicerie, r. Souk el-Tabakhine, 7.
Camitsos, L. & Co., épicerie et bar, r. mosquée Attarine, 91.
Cammarano, Joseph, huissier en chef près la Cour d'Appel mixte.
Cammarano, Odetto, huissier, Trib. mixte.
Campagnano, Alfredo, courtier en farines, dom. Camp de César.
Campagnano, E. M., nég.-com., r. mosquée Attarine, 9.
Campagnano, S., chez R. Stobbe, dom. r. Tewfik, 13.
Camparopoulo, D. N., dom. r. Nébi Daniel, 5.
Campaulopoulos, G., commis principal avec pouvoirs chez Kyriacopoulo frères & Co.
Campbell, Daniel, nég.-com., r. Salah el-Dine, 11, TÉLÉPH. 732, B.P. 807, dom. Sporting Club.
Campbell & Co., ingénieurs, r. Bab el-Karasta, 39.
Campisi, A., chapellerie, r. de l'Archevéché.
Campisi, F., couturière, r. Salah el-Dine, 13.
Campos bey, Alfredo, bureau r. Chérif, 4, dom. r. Abassides, 2, B.P. 743.
Campos, Amerigo, commis principal avec pouvoirs chez Moïse Campos & Co., dom. Camp de César.
Campos, B., bureau r. Chérif pacha, 4, dom. r. Neroutzos bey, 7.
Campos, G., dom. Station Malaha (Ramleh), TÉLÉPH. 9191.
Campos, Guido, avocat à la Cour, r. Cléopâtre, 2, TÉLÉPH. 147, dom. Camp de César, TÉLÉPH. 1403.
Campos, M. & Co., courtiers en valeurs et en marchandises, r. église grecque, 1, dom. (Ramleh), TÉLÉPH. 9153.
Canakis, G. & A. Manessis, doreurs et encadrements, r. Stamboul, 8.
Canalas, Georges S., avocat à la Cour, bureau et dom. r. Tewfik, 10.
Canale, Margherita, prof. de français à l'école Suisse.
Canalini, Dr Giuseppe, médecin-chirurgien, r. Chérif pacha, 26, TÉLÉPH. 319.
Canalopoulos, repassage et lavage, r. d'Allemagne, 4.
Canarianos, J. J., marchand-tailleur, r. Mahmoud pacha el-Falaki, 9.
Canava, Periclès, San Stefano (Ramleh).
Canaveri, Dr C., médecin laryngologue, r. Sésostris, 16, TÉLÉPH. 2421.
Canella, Attilio, au bureau de la statistique aux Ports & Phares.
Canelli, G., horloger et bijoutier, r. Tewfik, 19.

THE MANURE COMPANY OF EGYPT.-S.A.
ENGRAIS NATURELS COMPLETS - POUDRETTES - ENGRAIS ORGANIQUES
LE CAIRE, 6, Rue el-Chérifein (près la National Bank).

Canellis, Dr E., médecin, r. de France, 17, okelle Sananieh.
Canello, Alexandre, nég.-com., agent d'assur., pl. Mohamed Aly, 11, B.P. 328.
Canepa, Egidio A., expéditionnaire au Parquet de la Cour d'Appel mixte.
Canetti, N., tapissier-décorateur, r. Port-Est, 6.
Cangia, Amedeo A., agent gén. du Chemin de fer Ottoman Yéni-Hane (Konieh), correspondant du journal du *Commerce de Demzli* (Turquie d'Asie), r. Sidi Gourini, 17 (r. 1er Khédive).
Canivet, Raoul Gros, rédacteur en chef du journal *La Réforme*, administrateur-délégué de la Société des Publications Egyptiennes, dom. r. porte Rosette, 78, TÉLÉPH. 429.
Cannelidis, Jean, cigarettes, r. église copte, 6.
Canon, Ward, Rev. Cap., église St-Mark, dom. r. Adib, 7, TÉLÉPH. 1543.
Cantina dei vini Piemontesi, figli E. De Berto prop., r. Cheikh Aly el-Lessi, 20.
Canton, Ch. L., photographe, r. gare du Caire, 7.
Cantoni, Ch., directeur de la Société anon. Crown Brewery, bureau r. Avéroff, 7, TÉLÉPH. 509, dom. 2219, B.P. 347.
Capato, Ant. A., dom. r. du Musée, 9.
Capatos, P., ingénieur, entrepreneur, r. Cléopatre, 4, dom. r. du Musée, 7.
Capellou, Mlle Cl., institutrice à l'école Avéroff.
Capitanaki, E., cordonnier, r. mosquée Attarine, 21.
Capobassi, Dr P., médecin, r. Cheikh Aly el-Lessi, 14.
Capobianco, Daniele, prof. de langue italienne au Collège italien.
Capozzi, R., succr. de la maison Cugini Praga, fabr. d'asphalte, dépôt de poutres et poutrelles, r. église Debbane, 9, TÉLÉPH. 621.
Capparis, Emm. imprimerie, r. Stamboul, 13, B.P. 983.
Cappelidis, C. Ch., denrées coloniales, r. anc. douane, 29, TÉLÉPH. 2048, B.P. 318.
Cappelli, Riziero, ing. agronome attaché au bureau S. Bonan, r. Stamboul, 14.
Capponis, A., prop. du café et bar *International*, Bulkeley.
Cappoyannis, Jean, prop. de la Pharmacie *Polyclinique*, r. Masguid el-Terbana, 12, TÉLÉPH. 605.
Capralos, C. D., directeur du bureau et rédacteur du bulletin mensuel de la Chambre de Commerce hellénique, r. porte Rosette, 19.
Caprara, Mme Vve, dom. r. Rosette, 77.
Caprara, Edmond, chef-comptable à l'Alexandria Water Co. Ltd, dom. r. Missala, 13.
Capsalis, A., directeur-prop. du journal hellène *Byzantion*, r. Cléopâtre, 3.
Capsimalis, C., dom. r. Antoniades, 1.
Capua, A., mercerie, r. des Sœurs, 16.
Caputo, de la maison Tarantino & Caputo, r. Chérif pacha, 19.
Caputo, F., électricité, r. Tewfik 1er, 20.
Carabedian, E. Z., bicyclettes, r. Moharrem bey, 7.
Carabinis, D. J., café et bar, r. des Sœurs, 31.
Caracanda frères, nég. en café moka, r. des Etudiants, 4, TÉLÉPH. 2442, B.P. 1005.
Caracatchani, Dimitri, prop. de l'hôtel de *Londres*, r. de la Poste, 5.
Caraceni, G., commis de chancellerie au consulat d'Italie.
Caracols (*Voir à cette rubrique aux Professions*).
Caracosta, G., étoffes et draps, r. Sésostris, 9.
Caradimitri, G., mercerie, r. mosquée Attarine, 55.
Caradimitriou & Sphineos, café et bar, r. 1er Khédive, 13.
Caragianopoulos, N., café et bar, r. Sidi Metwalli, 28.
Caragiorgi, Dimitri, marbres, pierres et granites, r. Salah el-Dine, 34.
Caraïosiphidi, Mlle Euz, institutrice à l'école Avéroff.
Carakachian, O., cordonnier, r. Bab Akhdar.
Caralambidis, J., nég.-com., r. anc. douane, 8.
Caralis, Elie G., denrées coloniales, r. anc. douane, 18, TÉLÉPH. 1563, B.P. 1134.

CHOCOLAT MENIER
VENTE PAR JOUR 60,000 KILOS

Caralis, H., prof. à l'école de la Communauté Hellénique.
Caralis, N. A., nég. en huiles et denrées coloniales, r. mosquée Ibrahim pacha, 1, TÉLÉPH. 1546, B.P. 862.
Caralli, Dimitri, de la maison G. Caralli & Co.
Caralli, Georges J., de la maison G. Caralli & Co., TÉLÉPH. dom. 1140.
Caralli, G., & Co., courtiers en valeurs et marchandises, r. Adib, 5, TÉLÉPH. 548, B.P. 734.
Caralli bey N., directeur de la Comptabilité générale de la Municipalité.
Caramalis, F. frères, nég. en farines, r. anc. douane, 22.
Caramanian, Artaki, du Comptoir Belge-Oriental, r. Stamboul, 11, dom. Camp de César, imm. Lascaris.
Caramanian, Frères, nég. en charbons de terre, r. Stamboul, 11, TÉLÉPH. 280, B.P. 120.
Caramanian, Hran, directeur du Comptoir Belge Oriental.
Caramano, E., directeur-adjoint de la Banque de Mételin, dom. New Victoria Hotel (Ramleh), TÉLÉPH. 9370.
Caramaouna, L. Th., dédouaneur, r. Ebn Sina.
Caramia, G., prop. du café et bar *La Vallette*, r. Ibrahim 1er, 21.
Carandony, G., cigarettes, r. Warchet el-Toubguieh, 2.
Carantino, G., nég.-com., r. de la Marine.
Carantino, G., & Co., nég.-com., r. Salah el-Dine, 19, B.P. 576.
Carantinos, Th., prop. du *Bazar Bébé*, confection et chapeaux pour enfants, r. Tewfik 1er, 12.
Carantzoudis, N. P., épicier, r. el-Chemirli, 78.
Carasso, A., bonneterie et confections, r. Souk Kanto, 3.
Carasso, Alfred R., dom. Moharrem bey, 62.
Carasso, A. L., nég.-com., r. Colucci pacha, 4.
Carasso, Clément L., courtier en valeurs et marchandises, r. Cléopâtre, 1, TÉLÉPH. 1044, B.P. 541.
Carasso, Elie A., directeur de la Soc. d'Exportation Hongroise-Levantine, r. Souk el-Kanto, 3, B.P. 19.
Carasso, Félix, rentier, Moharrem bey.
Carasso, Isaac, bonneterie, r. de France, 33.
Carasso, Jacques L., comptable à la Land Bank of Egypt.
Carasso, L., attaché à l'Egyptian Salt & Soda Co. Ltd, Gabbari.
Carastavrachis, G., cigarettes, Schutz.
Carathanos, G.A., nég.-com., pl. Mohamed Aly, 17.
Caratsaris, P., associé de la maison D. Pantelides & P. Caratsaris.
Caratza, Virginie, institutrice à l'école Avéroff.
Caravellis, C., cigarettes, r. Sidi Metwalli, 28.
Caravia, directeur-prop. du journal *Ephimeris*, r. Tewfik 1er, 23, TÉLÉPH. 117.
Caravia, Georges, chef du serv. de recouvrements à la National Bank.
Caravia, Nicolas, commis principal avec pouvoirs chez Carlo Sofio.
Caravopoulos, C. A., (ditta), cigarettes, boul. Ramleh, 7.
Carayannakis, Nicolas, articles de ménage, r. Chérif pacha, 23, dom. r. Sésostris, 6.
Carayannakis, S., café, r. anc. douane, 65.
Carayanni, M., chaudronnier, r. 1er Khédive, 35.
Carayannis, Dr N., médecin, boul. Ramleh, 15.
Carayanni, P.A., épicier, r. du Nil, 77.
Carayannis, P., prop. de la pâtisserie du *Louvre*, r. Salah el-Dine, 7.
Caraydakis, G.N. & frères, horlogers, bijoutiers, Ibrahimieh.
Carazi, Moussa, soieries et manufactures, r. de France, 18.
Carbonaro, Francesco, attaché à la maison Almagià.
Carbonaro di Cotroneo, Mme Marietta, sage-femme, r. Sidi el-Makdissi, 25.
Carbone, Giuseppe, magasinier de la Soc. Anon. Servizzi Marittimi., à la Marine, B.P. 942.
Carbone, Jos. G., & Co., general commission, shipping & forwarding agents, r. Cheikh Soliman pacha, 2, TÉLÉPH. 942.

SAVOY HOTEL PORT-SAID
En face du débarcadère et de la Douane.

Carcas, Edwin, ingénieur, mécanicien, Rond Point.
Cardaki, Ant., nég. com., r. de France, okelle Sananieh, TÉLÉPH. 2031, B.P. 1004, dom. r. Salah el-Dine, 8.
Cardaki, Gustave, commis principal avec pouvoirs chez S. Nametalla & Co.
Cardamakis, L., & Co., vins et liqueurs, r. Warchet el-Toubghieh, 3.
Cardus, Joseph A., manufactures de Syrie, r. de France, 36.
Carelli, Auguste, attaché à la maison Peel & Co. Ltd.
Carezzi Frères, huiles minérales, r. de la Marine, 78.
Caricato, C. T., au Comptoir National d'Escompte.
Caricato, D., mécanicien-forgeron, r. Caïed Gohar, 25.
Caricato, V., entrepreneur, ruelle el-Taïf.
Caricolo, G., entrepreneur, chez D. Colonna, débit de vins.
Caridi, And., coiffeur, r. Cheikh Aly el-Lessi, 14.
Caridi, John, nég.-com., pl. Mohamed Aly, 10, imm. Monferrato, TÉLÉPH. 1754, B.P. 524.
Caridia, P. N., agent de la Lancashire Insur. Co, de la Thames & Mersey Marine Insur. Co et de Ralli Bros, r. Sésostris, 10, TÉLÉPH. 1966, dom. r. Goussio, 10.
Carifalis, Christo, importateur de papier, chaussures et étoffes, r. Chérif, 9, impasse Artinoff, B.P. 517, dom. Ibrahimieh.
Carivalis, P. A., prop. du bar des *Pyramides*, r. Nubar pacha, 20.
Carle, J. F. M., directeur de l'école de la communauté israélite.
Carloglou, K. & A. S., cigarettes, r. Champollion, 7.
Carlotti, F., débit de vins, r. Attarine, 66.
Carlussich, Alexandre, huissier au Trib. mixte de 1re inst.
Carman, M.C., prof. d'anglais à l'école secondaire Abbassieh.
Carmel Oriental, vins et cognacs Richon le Zion, r. anc. bourse, 9, TÉLÉPH. 538.
Carminati, E., prof. au collège italien, dom. Mex.
Carmiropoulo, C. E., chez Nanopoulo frères.
Carmouti, Mohamed (Hag), huilerie, r. mosquée el-Sultan, 26.
Carolla, Joseph & Co., maison de nouveautés et mercerie, r. mosquée Attarine, 15.
Carollo, Antonio, chez L. Rolin & Co.
Caropoulos, Dr Elie P., médecin, r. de l'église copte, 7, TÉLÉPH. 2456.
Carosella, Felice, contre-maître pour le devis gaz à la Cie du Gaz.
Carosiello, G., chef magasinier à la Prima fabbrica Birra di Graz, TÉLÉPH. 142, dom. Sahet Bakir, 25.
Carounga, Giorgio, G., café et bar Rond Point.
Carruthers, W. R., directeur de l'Anglo-Egyptian Bank.
Carsenty, N., directeur de l'école des garçons de la Communauté Israélite, r. Nébi Daniel, 1.
Carsouzi, G., librairie et papeterie, r. de France, 15.
Cartalis, Costas A., nég. en coton, pl. Mohamed Aly, 3, TÉLÉPH. 2244, B.P. 671, dom. r. Goussio, 10.
Cartsaklis, V., bar, r. Isaac el-Nadim, 17.
Caruana, Dimitri, café et bar, Station Bulkeley (Ramleh).
Caruana, Edgard, chef du bureau chez Haselden & Co.
Caruana, Emmanuel, nég.-com., r. Borham pacha, 2, B.P. 1063.
Caruana, F., pensionnaire de l'Etat, dom. Moharrem bey, 35.
Caruana, S., secrétaire du journal *La Bourse Egyptienne*.
Caruana, S., photographe, r. Masguid el-Khawaga Osman, 1.
Caruso, Giuseppe, instruments de musique, r. Emam Malek, 38.
Carusso, Mme Elise C., couturière, r. de l'hôpital égyptien, 4.
Carvelli, Arvanitaki, Pantazelly & Co., prop. de la *Société Industrielle de Papiers à Cigarettes*, r. Port-Est, 4, B.P. 1179.

IODONE ROBIN
Gouttes au Peptonate d'iode contre :
Artério-Sclérose, Asthme, Syphilis, Rhumatismes
Vente en Gros : 13, rue de Poissy, PARIS

Carver Brothers & Co. Ltd, nég. exportateurs, agents d'assur., r. anc. bourse, 1, TÉLÉPH. direction 649, bureau 38, B.P. 388 (voir page 361).
Carver, H. B., administrateur de la maison Carver, Bros & Co Ltd, TÉLÉPH. 649, dom. Bulkeley (Ramleh), TÉLÉPH. 9088.
Carver, P. W., administrateur de la maison Carver Brothers & Co. Ltd, TÉLÉPH. 649, dom. Bulkeley (Ramleh), TÉLÉPH. 9106. B.P. 388.
Carver, S. R. P., administrateur de la maison Carver Brothers & Co. Ltd, TÉLÉPH. 649, dom. Moustapha pacha, (Ramleh), TÉLÉPH. 9377.
Carvetta, Antonio, coiffeur, r. Antoniadis, 1.
Carydakis, Georges N. & frères, bijoutiers horlogers, Ibrahimieh.
Casanera, Basile, pensionnaire du Lloyd.
Casantzis, Themistocles, avocat stagiaire au Trib. mixte.
Casaraki, Mme Vve Th., marbrier, r. des écoles grecques, 1.
Casaropoulo, Nanni, dom. r. Antoine, 11.
Casas, Richard, & frères, nég.-com., droguistes et bouchoniers, r. Colucci pacha, 5, TÉLÉPH. 2246.
Casdagli, Alexandre, fondé de pouvoirs de la maison Lambert & Ralli, r. Nébi Daniel, 25.
Casdagli, C., avocat au Trib. mixte, (cabinet Socolis).
Casdagli, Em. & Son, nég. en manufactures, r. Matrah, 2, okelle Galetti, B.P. 380, TÉLÉPH. 1564, dom. Station Bacos.
Casdagli, Etienne, courtier, r. porte Rosette.
Casdagli, Nicolas, dom. r. Antoine, 11.
Casdagli, S., commis principal chez Hazzopoulos & Co.
Casernes, *(voir à cette rubrique aux Professions)*.
Casoli, Mme Joseph, modiste, r. Rosette, 28.
Casouris, Georges C., (ditta) prop. de la Pharmacie de la *Poste*, r. de la Poste, 7, TÉLÉPH. 1573.
Cassa di Sconto e di Risparmio, pl. Mohamed Aly, 2, TÉLÉPH. 313 (voir page 338).
Cassa Prestiti della Società Italiana del Risorgimento, r. Cayed el-Gohar, 28 (voir page 407).
Cassabati, Michel, courtier, bureau Averoff, r. Cléopâtre, 6.
Cassafiris, Th., succr. de G. Vekri, couleurs, vernis, matér. de construction, r. Ibrahim 1er, 15.
Cassar, Dr Albert, médecin, r. Caïd Gohar, 3.
Cassar Brothers, nég.-com., r. Sidi Abou Choucha, TÉLÉPH. 822.
Cassar, G., pharmacien, gérant de la pharmacie El-Kamal, r. Moharrem bey, 25.
Cassar, J., de la maison Cassar Brothers.
Cassar, Néguib, cigarettes, r. el-Midan, 51.
Cassar, O., de la maison Cassar Brothers.
Cassar, Paul, 1er commis et officier de la marine au Consulat de Grande-Bretagne.
Cassarchis, B., coiffeur, r. Salah el-Dine, 9.
Cassegrain, Henri, dom. r. Gessi pacha, 3.
Cassese, Ambrogio, architecte, r. Abou Dardar, 16.
Cassimatis, Dr, oculiste de l'hôpital Israélite, r. el-Kayed Gohar, 6.
Cassimatis, E., café et bar, r. Stamboul, 10.
Cassimatis, J., coiffeur, r. Masguid Attarine, 21,
Cassimatis, Jean, articles de nouveautés, r. mosquée Attarine, 21.
Cassimatis, N., & Co., prop. du *Bazar Minerve*, r. Sésostris, 4, B.P. 1034, TÉLÉPH. 2566, dom. r. Hamam el-Zahab, 3.
Cassimatis, P., coiffeur, r. Mahmoud pacha el-Falaki, 2.
Cassimatis, P. E., dom. r. de l'hôpital grec, 7.
Cassimatis & Co., relieurs, r. Cléopatre, 14.
Cassimidis, N., épicier, r. Attarine, 67.
Cassimis, Christo, cigarettes, r. Ibrahim 1er, 16 et r. Nubar pacha, 1, TÉLÉPH. 1236.
Cassir, Georges, avocat, r. porte Rosette, 24.
Cassir, Léon, dom. r. porte Rosette, 30.

Ecole PIGIER de Paris. 1re ECOLE PRATIQUE DE COMMERCE
Fondée en France en 1850.
Adultes. Jeunes-Gens. Jeunes-Filles. Cours le jour, le soir et par correspondance.
Enseignement individuel, technique, pratique, rapide. Succès garanti.
8, Rue Chérif Pacha, 8 Téléph. 27-83 ALEXANDRIE

Cassir, N., & M., banquiers, r. Chérif pacha, 30, TÉLÉPH. 1477.
Castagna, Papoutsakis O., avocat à la Cour, r. Sésostris, 9, TÉLÉPH. 1212, B.P. 82.
Castalaris, Ant., cordonnier, r. gare du Caire, 6.
Castalas, Jean, commis principal avec pouvoirs chez G. Vitiadis, Miltiadis & Co.
Castanos & Co., nég. en vins et liqueurs, r. Sésostris, 12.
Castarelli, Concetto, nég.-com., r. des Sœurs 32.
Castelnan, R. P. Pierre de, préfet des études au collège St.-François Xavier, r. Abdel-Moneim.
Castiglione, G., joaillier, r. de l'église grecque, 3.
Castravelli, Jules, chef-comptable de l'Alexandria & Ramleh Railway Co. Ltd.
Castrinoyannakis, associé de la maison Floris, Castrinoyannakis & Co., TÉLÉPH. 2772.
Castro, Alfred J., courtier, r. Chérif pacha, 9, impasse Artinoff, TÉLÉPH. 2020.
Castro, Clémente, avocat, r. Tewfik, 14, dom. r. d'Allemagne, 50, TÉLÉPH. 1377.
Castro, E. D., courtier en terrains, r. Mawlaï Mohamed, 6.
Castro, E. de, manufactures, boul. de Ramleh, 26.
Castro, J. A., chez Padova & Co.
Castro, Léon, commis principal avec pouvoirs chez Gabriel N. Trad & Co.
Castro, Théophile, de la maison Borsali, Naggiar & Co., r. Sinan pacha.
Castro, Vita, directeur-administrateur de maison Allen, Alderson & Co. Ltd.
Castro & Romano, avocats, r. Tewfik, 14, TÉLÉPH. 191, B.P. 122.
Castronachis, Apostolos, expéditionnaire au Trib. mixte de 1re inst.
Casulli, Jean, de la maison N. G. Casulli, dom. r. des Remparts.
Casulli, Michel, directeur de la maison N. G. Casulli, dom. r. Nébi Daniel, 19.
Casulli, N. G. (héritiers), nég. en cotons, r. gare de Ramleh, 25, TÉLÉPH. bureau 263, dom. 508, B.P. 436.
Catacousinos, associé de la maison Vertsoni & Catacousinos, r. mosquée Attarine, 58.
Catacousinos, C., de la maison C. Pastroudis & C. Catacousinos, r. de France, 15, okelle Sananieh.
Catacousinos, G., cigarettes, r. Bab el-Akhdar, 57, dom. r. Souk el-Kanto.
Catacousinos, S. & S. Liapis, boulangerie, r. el-Khattab, 1.
Catacutis, G., épicier, r. du Nil, 61.
Cataloutzos, J., vins et liqueurs, savons et huiles, r. mosquée Attarine, 56.
Catani, Umberto, remisier à la Bourse.
Catelouzo, N., avocat, boul. Ramleh, 5, TÉLÉPH. 629.
Catera, P., avocat, secrétaire de la Chambre de Commerce Italienne, r. Stamboul, 3.
Catini-Bianchi, Maria, prof. de langue italienne aa Collège italien.
Catroun, A., marchand tailleur, r. mosquée Attarine, 24.
Catsanos, Photios, bazar, r. des Sœurs, 63.
Catsaras, A., prop. du café et bar *Rhodes*, r. prince Abdel-Moneim, 140.
Catsinas, Georges, professeur à l'école Tossithea.
Catsiotis, Ant., menuisier, r. Mahmoud pacha el-Falaki, 7.
Catsoulis, coiffeur, r. Sidi Metwalli, 32.
Catsoumis, G., nég. en charbons, r. Soliman pacha, 3.
Cattan, E., cordonnier, r. Koubri el-Kadim, 36.
Cattaui, Adolphe, & Co., banquiers, courtiers en valeurs et marchandises, r. Antoniadès, 4, TÉLÉPH. 543, B.P. 539.
Cattaui, Edgar, de la maison Cattaui frères & Co., TÉLÉPH. dom. 2509.
Cattaui, Elie Joseph, de la maison Cattaui Frères & Co., r. général Earle, TÉLÉPH. 1241.
Cattaui, Emile, de la maison Cattaui frères & Co., dom. r. Rosette, 68.
Cattaui frères & Co., banquiers, r. général Earle, TÉLÉPH. direction 612, bureau 602, B.P. 406.
Cattaui, Gustave, de la maison Cattaui frères & Co.

Pour avoir de la Glace Cristallisée et Consistante
adressez-vous à la Cie FRIGORIFIQUE d'Egypte
Bureau de Vente: **Midan Tewfik, No 5. — B.P. No 971. — Téléphone No 12-47**

Cattaui, Hector, de la maison Cattaui frères & Co.
Cattaui, Humbert, commis principal avec pouvoirs chez Const. G. Coromli & Co.
Cattaui, Maurice, TÉLÉPH. dom. 1567.
Catzaros, G., & Arist. Poriazis, articles de papeterie et de chasse, cigarettes, r. des Sœurs, 3, TÉLÉPH. 1537.
Catzeflis, Alexis, avocat à la Cour.
Catzeflis, Alfred, avocat à la Cour (voir Moss & Catzeflis), r. gare de Ramleh, 15.
Catzeflis, Jules, avocat à la Cour, r. Toussoun pacha, 3.
Catzianavakis, Louis, boulanger, r. el-Kayed Gohar, 29.
Catzoulis, Alexandre, menuisier, r. Nébi Daniel, 2.
Cauro, Arthur, expéditionnaire au Trib. mixte de 1re inst.
Cauro, O., libraire, r. Chérif pacha, 1, B.P. 5.
Cavadia, E.P., prop. du bazar *Naples*, mercerie, r. des Sœurs, 26.
Cavalas, N. E., vins et liqueurs, r. de la Poste, 10.
Cavallaro, S., menuisier, r. Masguid el-Faham, 17.
Cavallero, J., associé de la maison Riccardo Sanguinetti & Co.
Cavallini, R., débit de vins, r. Salah el-Dine, 36.
Cavoura, A.E., produits aliment., r. Masguid el-Cheikh, 4.
Cavouras, G. & C. Paraskevas, nég. en denrées coloniales, r. el-Midan, 47.
Cavouridés, Ath., cigarettes, r. anc. bourse, 6, pl. Mohamed Aly, 16 et r. Souk el-Kanto, 14.
Cavourides, St., cigarettes, r. Ibrahim 1er, 65.
Cavrilis, M., dom. r. Missala, 3.
Cayopoulos, Jean D., nég.-com., B.P. 597, prop. de *The Shallow Egyptian Cigarettes*, pl. Ste Cathérine.
Cazzaro, Hector, imprimerie et papeterie, boul. de Ramleh, 1.
Ceccherini, G, ingénieur, commissaire d'économat de la Società Canottieri Italia.
Cecchi, Alexandre, épicerie, Schutz (Ramleh), TÉLÉPH. 9006.
Cegan, Dr A., médecin, r. église copte, 7, TÉLÉPH. 522.
Celepis, Apostolo, épicerie, Ibrahimieh (Ramleh).
Celi, V. S. & Co (Ditta), entrepreneurs, r. Avéroff, 7 (ruelle Gordon pacha), TÉLÉPH. 413, B.P. 399.
Celio, B., & Co., (G. Demetriadis succr.) eaux gazeuses, r. Ibrahim Mousseli, 6, TÉLÉPH. 396.
Centaro, Fratelli, tourneurs, r. el-Badawi.
Centofanti, R., marchand-tailleur, ruelle Tabrizi, 10.
Central Buildings, r. anc. bourse, 6.
Central Insurance Co. Ltd, Elie A. Piha bey agent général, r. Chérif pacha, 6, TÉLÉPH. 122, B.P. 786.
Cerato, M. & Co., usine mécanique, r. Abou Dardar, 13.
Cercles (*voir page 426 et suiv. et à cette rubrique aux Professions*).
Cesana, Abramino, S., de la maison Nacamuli, Cesana & Terni, dom. Moharrem bey.
Cesana, Abramo R., de la maison Cesana & Co.
Cesana & Co., courtiers en valeurs et marchandises, r. Nubar pacha, 13 (pl. Ste. Catherine), TÉLÉPH. 1261.
Cesario, S., coiffeur, r. des Sœurs, 7.
Chaaban Mohamed el-Masri, restaurant, r. Isaac el-Nadim.
Chaaban Aly Khalifa, marchand-tailleur, pl. Mohamed Aly, Galerie Menasce.
Chaaban Issa, tarbouchier, r. el-Midan, 68.
Chaaban el-Kacher, soieries et tarbouches, r. el-Aakadine, 7.
Chaaban, Moursi, boucherie, Ibrahimieh.
Chaaban Ragab & frères, maréchaux-ferrants, r. Anastassi, 48.
Chaba Land Co. Ltd (en liquidation) Mamura, ligne de Rosette, (voir page 347).
Chadakhzian, M. D., marchand-tailleur, r. Mawlai Mohamed, 8.
Chadakhzian, M. M., nég.-com., r. Mawlai Mohamed, 8.

COGNAC HAMBURGER & C°
PATRAS-Grèce. Maison fondée en 1846.

Chafik, H., repasseur, Ibrahimieh.
Chahayer, M., mercerie, r. Souk el-Nokalieh, 6.
Chahin, Amer, fruitier, r. de la marine, 74 et Bazar français, TÉLÉPH. 489.
Chahin, D. E., tailleur, r. Sidi Metwalli, 15.
Chahin frères, tabacs et cigarettes, r. des Sœurs, 56.
Chahin Salama eff., commis à la délégation du Contentieux de l'Etat.
Chahinian, A., atelier de constructions, r. Sidi Abou el-Dardar, 20.
Chaine, Félix, représentant de spécialités pharmaceutiques, bureau et dom. r. d'Allemagne, 2, TÉLÉPH. 756, B.P. 74.
Chaïretis, Th. M., nég. en vins, liqueurs et savons, r. mosquée Terbana, 10.
Chaker bey, Dr M., médecin-oculiste, r. Ras el-Tin, 9.
Chaker Mohamed Ahmed (Cheikh), cheikh des ulémas d'Alexandrie, résidence à la mosquée Aboussiri.
Chakour, C. G., courtier en valeurs, dom. Bacos (Ramleh), B.P. 808.
Chalaby, A. S., expéditionnaire, drogman comptable à la Cie du Gaz.
Chalcocondylis, Cimon L., avocat, r. Tewfick, 14.
Chalfoun, Neguib eff., commis au serv. technique à la Municipalité.
Chalhoub, J., chez Carver Bros et secrétaire de la Soc. anon. d'Irrigation de Baliana.
Chalhoub, Michel D., avocat, r. Sinan pacha, 10.
Chalhoub, M., articles japonais, r. Sidi el-Metwalli, 46.
Chalhoub, Néguib, épicier, r. Anastasi, 85.
Chali, Charles H., avocat, r. mosquée Attarine, 19.
Chalom, Guetta, mercerie, r. Souk el-Siareff, 8.
Chalom, Jacques, inspecteur à la direct. gén. des Douanes, r. Nasri bey Tagher, TÉLÉPH. 1608.
Chalom, Joseph, exportateur de laines, r. Midan, TÉLÉPH. 173.
Chalom, Joseph, nég.-com., r. Souk el-Samak el-Kadim, 3.
Châlons, Hochapfel & Co., modes, nouveautés, articles de voyages, chapellerie, bonneterie, lingerie, articles de ménage, toiles cirées, étoffes pour meubles, etc., r. Chérif pacha, 8-10 et r. Tewfik 1er, 12.
Chama, Abr., employé au Comptoir financier & commercial d'Egypte.
Chama, Habib, tailleur, r. de France, 32.
Chamaa, A. H., nég. en manufactures, r. el-Midan, 31.
Chamaa, Abr. R., nég.-com., r. Masguid Chourbagui, 8, B.P. 1120.
Chamaa, Farag, négociant, r. Masguid el-Chourbagui.
Chamaa, Farag & Fils, nég. en manufactures, r. Chader el-Battich.
Chamaa, Ibrahim Abdou, changeur, r. Souk el-Siareff, 14.
Chamaa, Neguib, menuisier ébeniste, r. Hammamil, 4.
Chamaa frères, tailleurs, r. Sinan pacha, 4.
Chamay, Cohen & Co., nég.-com., r. Chader el-Battich, TÉLÉPH. 2090, B.P. 941.
Chambres de Commerce (*Voir à cette rubrique aux Professions et à page 432 et suivantes*).
Chambre Internationale de Navigation, r. porte Rosette, 1, TÉLÉPH. 139 (voir page 407).
Chamé, Habib, nég. en métaux et matériaux de construction, r. Warchet el-Toubguieh, 37, TÉLÉPH. 252, B.P. 536, dom. Ibrahimieh.
Chami, Aly Ahmed, ferronnerie et articles de marine, r. de la Marine, 52, dom. Sidi Yakout.
Chami, Georges, commis principal chez E. & N. G. Debbas & Co.
Chami, Joseph, commis principal avec pouvoirs chez S. Nematallah & Co., dom. r. Rosette, 30.
Chami, M., & A. Pinard, matériaux de construction, huiles minérales, pl. Ste.-Cathérine, 5, TÉLÉPH. 1014.
Chamla, Haïm, & Co., manufactures, denrées coloniales, charbons de terre, r. Souk Attarine, 2, TÉLÉPH. 497, dépôt charbons 2080, dom. 1189, B.P. 172.

Si vous toussez prenez des **PASTILLES PONCELET**
Recommandées par les Médecins

Chamla, Soliman, manufactures, r. el-Midan, 56.
Chamla, Youssef & Co., nég.-com., r. Souk el-Attarine.
Champeix, Emile, fondé de pouvoirs de la soc. anon. Le Khédive.
Champeix, Paul, aide-interprète à la Poste Française.
Champion A., entrepr. d'enduits et décoration, prof. de dessin, r. hôpital des Diaconesses, 7.
Chamri frères & Co., nég.-com., r. de France, 15.
Chaoueh Mohamed, produits marocains, impasse r. Souk el-Magharba.
Chaoul el-Kaiem, orfèvre, r. Masguid el-Chourbaghi, 6.
Chaoul, M., expéditionnaire au Trib. mixte.
Chaoul, Vincent, épicier, r. de l'église copte, 13.
Chapira, R., encadrements, r. des Sœurs, 3.
Charabin, Henen, dépôt de charbon, r. el-Khawaga Osman, 2.
Charaf el-Din, Ahmed Mohamed, bijoutier, r. Bab el-Akhdar, 58.
Charaf el-Din, Mohamed Aly, nég. en manufactures, r. Bab el-Akhdar, 58.
Charalambides frères, nég. en café, r. des Etudiants, 4.
Charalambides, J., denrées coloniales et produits aliment., r. des Etudiants, 4.
Charalambidés, L., tailleur pour dames, r. prince Abdel-Moneïm, 130.
Charalambides, Michel, marchand-tailleur, Station Bacos (Ramleh.)
Charalambides, Th., agent de la Greccian Marbles (Marmor) Ltd, r. de l'hôpital égyptien, TÉLÉPH. 2836, B.P. 1178.
Charalambo, C., marbres, r. Abdel-Moneim, 79.
Charalambou, Stelio, café moka, Bacos (Ramleh).
Charamides, N., épicerie, r. el-Ghazali, 8.
Charapoulo, M., prop. du café, bar et laiterie *Smyrne*, r. Averoff, 2.
Charara, Aly, couleurs et vernis, r. Ibrahim 1er, 20.
Charara, Mohamed Ahmed, mercerie, r. Masguid el-Chourbaghi, 3.
Charbi, Ibrahim D. M., manufactures, r. Souk el-Siaref, 3.
Charbin, Dr M., médecin, r. el-Guédid, (Moharrem bey) 22.
Charbin, Michel, chef du secrétariat à la direction gén. des Postes, TÉLÉPH. dom. 2261.
Charbin, V., prop. de la confiserie et pâtisserie de la *Bourse*, r. Chérif pacha, 8, TÉLÉPH. 682.
Chardias, G., menuisier, r. pacha el-Falaki, 14.
Charidis, Georges, rentier, Station Schutz.
Charidis Nicolas G., nég.-com. r. Cleopatra, 4.
Charilaou, D., cigarettes, r. el-Midan, 69.
Charilaou, Th., prop. de la pharmacie *1er Khédive* r. Bab el-Karasta, 1.
Charissiadis, Ant., nég.-com., boul. Ramleh, 29, B.P. 1218.
Charitakis, G. P., avocat au Trib. mixte, r. Chérif pacha, 17 (cabinet Cambas & Vatimbella).
Charitou, Achille, de la maison Mme Vve Georges Levy, dom. r. mosquée Attarine, 91.
Charkawi, Mohamed fils (Hag), peintre décorateur, r. église copte, dom. Abou el-Abbas, 14.
Charkiolakis, M., produits aliment. et liqueurs, r. Masguid el-Khawaga Osman, 10.
Charlton, Guillaume, secrétaire de la Présidence du Trib. mixte de 1re inst.
Charlton, James, chez Caralli & Co., dom. r. d'Allemagne, 2.
Charocopos, Nicolas, prof. de langues, r. Sidi Abil Dardar, 3.
Charos, A. & J., frères, prop. du café *Tachydromos*, r. anc. bourse, 5.
Charregran, F., expert, r. Menasce, 1.
Chartoularis, Pierre N., commis principal avec pouvoirs chez G. L. Mortera, r. Rosette, 28, TÉLÉPH. 1116.
Charves, chef-mécanicien de l'Usine des Tramways.
Chasseaud, Arthur, commis-greffier percepteur au Trib. mixte de 1re inst., dom. r. Tewfik 1er, 6.

M. Melachrino & Co's
FAMOUS CIGARETTES
Factories CAIRO-EGYPT & NEW-YORK

Chasseaud, P., chef commis archiviste à l'Adm. quarantenaire.
Chataigner, Eugène, expéditionnaire, Trib. mixte de 1re inst.
Chataway bey, M. W. Percival, administrateur de la Municipalité.
Chattiny, L., employé à la Cie d'assur. New-York, r. Chérif pacha, 9.
Chaul, Daoud, chaussures, cordonnerie, r. Souk el-Kanto, 7.
Chawiche, M. A. faïences et porcelaines, r. Bab el-Akhdar, 35.
Chazariant, M. & A. frères, articles de cordonnerie, r. de France et r. Mawlay Mohamed, 2.
Cheboub, Gabriel, greffier au Trib. mixte de 1re inst.
Chechichian, G., associé de la maison M. Bostanian & G. Chechichian.
Chedid Abdalla bey, dom. r. porte Rosette, 42, TÉLÉPH. 1655.
Chedid, Joseph, traducteur à la Daïra Toussoun, dom. r. Moharrem bey, 11.
Chehab Aly, nég. en produits marocains, r. Souk el-Siareff, impasse Souk el-Magharba, 14, dom. Bahari.
Chehab Moursi, produits marocains, impasse r. Souk el-Magharba.
Chehata, A., coiffeur, r. Bahari bey.
Chehata Ahmed Charaf el-Din, manufactures, r. Bahari bey.
Chehata Anawati eff., directeur du magasin aux ports et phares.
Chehata Ibrahim, nég. en fruits, r. de la Marine, 58.
Chehata, Mahmoud, estimateur à la Douane, sect. A., r. el-Haggari.
Chehowah, E. Z., cordonnier, r. Moharrem bey, 9.
Chelala, Georges B., mercerie et bonneterie, r. Cheikh Soliman pacha, 3.
Chelala, Sélim B., matér. de construction, r. Warchet el-Toubguieh, 35.
Chellaram, D., antiquités et curiosités, r. Chérif pacha, 6, B.P. 81.
Chéni, A. Victor, caissier chez A. Ben Lassin.
Chenorkian, T., fondé de pouvoirs du Crédit Lyonnais.
Chéridjian bey, Asdour E., ancien inspecteur des télégraphes égyptiens, r. Tewfik 1er.
Chérif, M. K., attaché à l'Assoc. des courtiers en valeurs, Bourse Khédiviale.
Cherkesly, J., caissier aux Messageries Maritimes.
Chetcuti, Alfred, réparation de bicyclettes, mécanicien r. Tewfik 1er, 27.
Chevalier, C. H., attaché à la Banque Imp. Ottomane.
Chevalier, C. N., chef du bureau, service technique à la Municipalité.
Chevallier, E., prop. de la *Grande Teinturerie Parisienne*, pl. Ste-Catherine, 3.
Chevrier, Ch. F., dom. r. Chérif pacha, 30, TÉLÉPH. 1716, B.P. 957.
Chiara, L., pharmacien au conseil sanitaire maritime et quarantenaire.
Chiari, Oreste, aiguiseur, boul. Ramleh, 32.
Chibli Dib, Chibli el-Chemerli, bijoutier, r. Bab el-Akhdar, 50.
Chicca, L. D., courtier en valeurs et marchandises, r. anc. bourse, 6.
Chidiac, Choucri eff., contrôleur à la Douane (section E).
Chidiac, Emile, commis principal chez D. Vouros & Co.
Chidiac, Tew., c/o The Gramophone Co.
Chihab, M.A., tarbouchier, r. Tekiet el-Kalchani, 6.
Chiha, L., de la maison Alfieris, Ambrosoli & Chiha, dom. r. Rosette, 81.
Chikhani, A., cigarettes, r. Ibrahim 1er, 5.
Chikhani frères, cigarettes, r. Ras el-Tin, 70, r. Souk el-Nokalia, 1.
Chikhani, G., cigarettes, r. Ibrahim 1er, 3.
Chikhani, Philippe, commis principal chez G. Vitiades, Miltiadis & Co.
Chikhani, Tamer & Youssef, cigarettes, r. des Sœurs, 46.
Chikhani, Youssef, cigarettes, r. Ibrahim 1er, 39.
Chini, John, liquidateur de la maison P. Glymenopoulos & Co., r. église Debbane, 4.
Chinn, John H., ing.-sanitaire, de la maison Grant & Chinn (du Caire), dom. Camp de César, imm. Antonello.

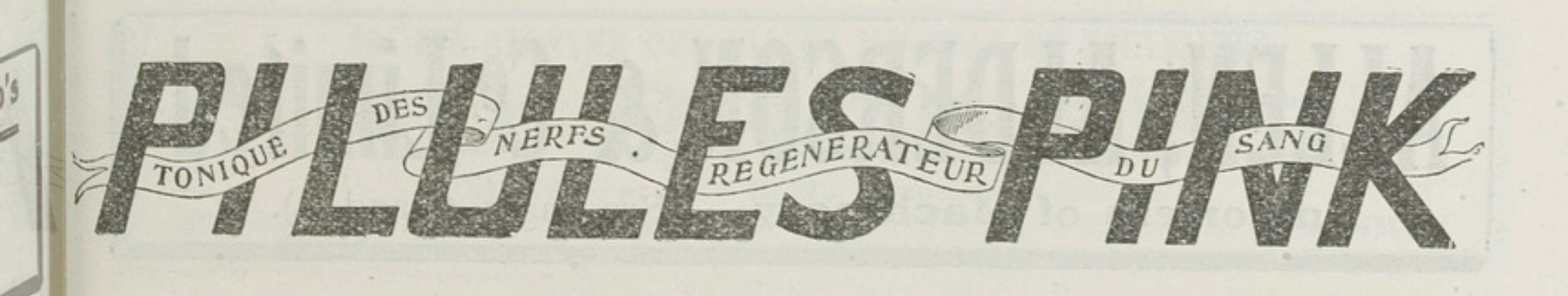

Chionis, Dinos N., vins et liqueurs, r. Ibrahim 1er, 4.
Chionna, Fratelli E., & Co., carrossiers, r. Ibrahim 1er, 65.
Chionni Fratelli, distillerie, r. Souk el-Kanto, 14.
Chiussi, C., & Co., épicerie, r. Nubar pacha, 18, TÉLÉPH. 715.
Choolane, Moustafa & Mohamed Aly & Co., marchands-tailleurs, r. Missala, 6.
Chorbajian, A., prop. de la Pharmacie *Impériale*, r. 1er Khédive, 15.
Choremi, A. D., associé de la maison A. D. Choremi & J. N. Tattarachi.
Choremi, A. D., & J. Tattarachi, bureau technique et agricole, boul. Ramleh, 29, dom. r. d'Allemagne, 11.
Choremi, Alex. J., chez Choremi, Benachi & Co., TÉLÉPH. 1643, dom. Porte Rosette, 1.
Choremi, Benachi & Co., nég. en cotons, et agents d'assur., r. Sésostris, 10, TÉLÉPH. 40, B.P. 268.
Choremi, Constantin J., de la maison Choremi, Benachi & Co., r. Sésostris, 10, TÉLÉPH. 901.
Choremi, Dém., dom. r. d'Allemagne, 11, TÉLÉPH. 1415.
Choremi, Mme I., rentière, dom. r. Mahmoud pacha el-Falaki, 3.
Choremi, Stamos, commis principal avec pouvoirs chez Ed. Bustros & Co., dom. r. Rosette, 64.
Chorlian, H., & Sons, cordonniers, r. de France, 6.
Chorlian, Dr K., médecin, r. gare de Ramleh, 18, TÉLÉPH. 673.
Choubari, Hassan, cigarettes, r. Bab el-Akhdar, 36.
Chouchani, Gabriel, fournitures pour ébénisterie, r. Warchet el-Toubghieh, 36.
Choucri frères, cigarettes, r. Ibrahim 1er, 90.
Choucri, H. Hathout, nég.-com., Ramleh.
Choucri S. Khodeir, coiffeur, r. Nubar, 14.
Choukri, Dr. S. Kh., médecin, r. hôpital indigène, 2.
Choucri Zalzal, cigarettes, r. Masguid el-Sultan, 21.
Chouedi, Chehata Awad, manufactures orientales, r. Souk el-Siareff, 12.
Chouéri, Constantin D., cordonnier, r. el-Midan, 16.
Chouéri frères, cigarettes, r. Ibrah. 1er, 88.
Chouéri, Rachid, prop. du café *Mahroussa*, pl. Mohamed Aly, 21.
Chouéri, Sélim, fabr. de formes pour souliers, r. Warchet el-Toubghieh, 31.
Chouéri, Wadih, chemiserie, r. Rosette, 6.
Choukralla, Rev. Père, curé-adjoint au culte maronite.
Choukri Sélim, prop. du café *d'Europe*, pl. Mohamed Aly, 21.
Chrissafi frères, débit de vins et liqueurs, r. el-Midan, 45.
Chrissanthis, N. D., nég. en denrées coloniales, r. el-Midan, 1, B.P. 728.
Chrissochos, Const. P., imprimeur et fabr. de boites à cigarettes, r. Attarine, 84.
Chrissochos, E., charbons de bois, r. el-Kaïed Gohar, 11.
Chrissochoides, Soph. A., dom. r. d'Allemagne, 15.
Chrissokefalo, N.B., café, r. anc. douane, 31.
Chrissokefalos, N. D., prop. de l'hôtel *Nouveau Marché*, r. du Midan, 52.
Chrissostomou, Achille, épicier et bar, r. Anastassi, 77 et r. Bab el-Karasta, 17.
Chrissoulis, Cleomène, commis principal chez E. Sisto & Co.
Christakis, Georges, directeur de l'hôpital grec.
Christian Science, comitee on publication for Egypt «Boston House», Bulkeley (Ramleh).
Christidis, D., chef-comptable chez Xénophon Constantinidis, r. Tewfik 1er, 19.
Christo, Elie A., épicier, r. Ibrahim 1er, 57, dom. Minet el-Bassal.
Christodorides, Kheiralla, dom. r. Rosette, 30.
Christodoulakis, M., restaurant, r. des Sœurs, 23.
Christodoulides, Ch., épicerie, r. prince Abdel-Moneim, 116.
Christodoulo, A., fabr. de bouchons, r. Warchet el-Toubguieh, 1.
Christodoulo, A., couleurs et vernis, r. des Sœurs, 36, B.P. 79, dom. pl. Mohamed Aly, okelle Monferrato, 10.

ALLEN, ALDERSON & Co Limited
Importers of Machinery (See pages 6 and 7).

Christodoulo, Alexandre, confiserie, r. Warchet el-Toubgieh, 1.
Christodoulo, Alexandre, rentier, station Schutz, B.P. 1111.
Christodoulo, Ant., rentier, boul. Ramleh, 38, TÉLÉPH. 2222.
Christodoulo, C. P., fabr. de boîtes en carton, r. mosquée Attarine, 82.
Christodoulo, Ch., prop. de la pâtisserie *Savoia*, r. Masguid el-Attarine, 30.
Christodoulo, Dimitri, épicier, r. Moharrem bey, 17.
Christodoulo, E. & J. Michaelidis, épicerie et bar, Schutz (Ramleh), TÉLÉPH. 9156.
Christodoulo, F., épicier, r. mosquée Attarine, 52.
Christodoulos, A. G. & Frères, épiciers, r. Attarine, 86.
Christodoulos, G., café et bar, r. Bab el-Karasta, 32.
Christodoulos, J., prop. du bar *Mahroussa*, r. Nubar pacha, 10.
Christodoulos & Marangos, fabr. de poterie et briquetterie, r. Bab el-Akhdar, 51.
Christofa, Ch. H., nég. en cordages et ficelles, r. Tikiet el-Kalchani, 1.
Christofidès, menuisier, r. Mahmoud pacha el-Falaki, 7.
Christofidis, G., boulanger, r. Ibrah. 1er, 14.
Christofides, Louka Ch., nég. en cuirs, r. Abou Dardar.
Christofidis, M., & Co., café, passage Ismaïl, pl. Mohamed Aly, 6.
Christofidis, Michel, prop. de l'*Anglo-African Bar*, r. gare de Ramleh, 16.
Christofides, M. & Ch., prop. du café *Chypre*, r. mosquée Cheikh Ibrahim.
Christofides, P., cordonnier, Schutz (Ramleh).
Christofidou, M., café, r. Masguid Cheikh, 1.
Christomanos, Max, commis principal avec pouvoirs chez A. E. Coroniades & Co.
Christopha, Christo H., nég. en denrées coloniales, r. Tikiet el-Kalchani, 5.
Christophidès frères, boulangers, r. des Sœurs, 68.
Christophis, D., épicier, r. Gabbari, 8.
Christophorides, G. P., épicier, r. Mahmoud pacha el-Falaki, 7.
Christophoridès, L. P., marchand-tailleur, r. Tewfik 1er, 15.
Chrysantis, N., & C. Karayannis, prop. de l'épicerie *Centrale*, r. Nébi Daniel, 23.
Chrysochoides, G. A., avocat à la Cour, bureau et dom. r. Chérif pacha, 18.
Chryssafis, J. Antoine, produits alimentaires, r. Wakalet el-Khodar, 7.
Chryssoverghi, D. A., nég. en huiles, savons et vins, r. Cheikh Soliman pacha, TÉLÉPH. 915, B.P. 28.
Ciacci, F., fabr. de biscuits, r. Aly bey el-Kebir, 17.
Ciambrelli, C., prop. de *A la Pensée*, r. mosquée Attarine, 3.
Ciampi, Mariano, expéditionnaire au Trib. mixte de 1re inst.
Cicurel, Nessim, magasinier au Lloyd Autrichien.
Cifarelli, G., m. a., mulahez, division des permis, Gouvernorat.
Cifolagou frères, laiterie, r. Salah el-Dine, 33.
Cigarettes Egyptiennes Marque Hadgès Nessim (Société anonyme), r. Aboul Dardar, 12.
Cilia, Ant., prop. de la *Maison Hollandaise*, r. anc. bourse, 4.
Cinématographes *(voir à cette rubrique aux Professions)*.
Cini, Francesco, nég.-com., r. Menasce, (Moharrem bey).
Ciosi, A., prop. de la *Fiaschetteria Italiana*, vins, r. Hamamil, 1.
Ciroli, F., instruments de musique, r. de l'Archevêché, 8.
Citrani, Alfredo, r. Abou Dardar, 8.
Citrani, Ugo, fondé de pouvoirs de la maison P. Primi, dom. r. Salah el-Dine, 11.
Citti, Alfred, administrateur-délégué de la The United Egyptian Land Ltd, r. Mahmoud pacha el-Falaki, 9, dom. r. Stamboul, 19, TÉLÉPH. 1788.
City & Agricultural Lands of Egypt Ltd (en liquidation), r. Chérif pacha, 6, B.P. 813.
Ciuti, Dr Sallustio, médecin, r. Toussoun pacha, 7.

SOCIÉTÉ ANONYME DES GRANDS MAGASINS DE NOUVEAUTÉS
"AU PROGRÈS"
CAIRE — près du Crédit Lyonnais — CAIRE
CONFECTIONS POUR DAMES, TISSUS HAUTES NOUVEAUTÉS, BONNETERIE, AMEUBLEMENTS, BLANC, MERCERIE

Civiletti, S., & E. Félix, ingénieurs entrepreneurs, architectes, constructeurs, r. Stamboul, 19.
Civiletti, Dr T., médecin, boul. Ramleh, 14.
Civitelli, Raffaele, épicier, r. Toussoun, 16, TÉLÉPH. 1778.
Ckealla, Morat, curé adjoint maronite, r. église maronite, 6.
Clark, H., sous-directeur à la Rodocanachi, Reynold Co. Ltd.
Clarke Shaw, J., prof. d'anglais à l'école secondaire Abbassieh.
Claudianos, Dr C., médecin, r. des Sœurs, 10.
Cleantous, Mme Const., sage-femme, r. mosquée Attarine, 106.
Clessi, A. C., dom. r. Nébi Daniel, 7.
Climatianos, C. & Co., nég.-com., r. St. Marc, 4.
Climenopoulo, P. & Co., courtiers en valeurs et marchandises, r. église Debbané, 4.
Clinique de la Société de Bienfaisance Italienne, r. mosquée Attarine, 25, (voir page 440).
Club Nautique Hellénique, r. Mahmoud pacha el-Falaki, 12, B.P. 2792 (voir page 428).
Clubs (*voir page 426 et suivantes et à la rubrique Cercles aux Professions*).
Coastworth, H. J., sous-chef du serv. administratif à la Municipalité.
Coastworth, J. Henri, inspecteur, serv. nettoiement à la Municipalité, dom. Gianaclis, maison Tzéki (Ramleh).
Cocchinaras, N. E., nég. en huiles et denrées coloniales, r. anc. douane, 34, TÉLÉPH. 931.
Coccinotti, G., aiguiseur, r. Anastassi, 28.
Coccolakis, vins, r. Ebn Kaldoun, 19.
Cockihani, Alex. Georges, délégué du conseil d'administr. de la Sidi Salem Co. of Egypt, dom. r. Tewfik pacha, 27, TÉLÉPH. 1903, B.P. 868.
Cocotonitz, A., modes, r. Souk Siareff, 10.
Coczia, Ovadia H., bar, r. des Sœurs, 42.
Coen, Abramo di S., agence commerciale, r. Smyrne, 2, TÉLÉPH. 478.
Coen, Alexandre S., chef commis à l'Université Populaire Libre.
Coen, Edg. & Co., écuries, r. porte Rosette, 82, TÉLÉPH. 2371.
Coen, Léon, Maurice & Vita, de la maison Coen Frères.
Coen, Fratelli, bouchers, r. el-Midan, 70.
Coen Frères, nég. importateurs en farines, agents d'assur., et denrées coloniales, r. Pirona, 2, TÉLÉPH. 1757, B.P. 85.
Coen frères & Co., nég. en farines, r. Anastassi, 62.
Coen, Sullal E., & Co., nég.-com., r. église maronite, imm. Monferrato.
Coen, Vittorio di S., fonctionnaire retraité, dom. Ibrahimieh.
Cogevinas, Antoine, avocat (cabinet Mengola), r. Chérif pacha, 9, impasse Artinoff.
Cogniard, Dr F., médecin r. Avéroff, 6.
Cohen, Mme Vve, rentière, dom. boul. d'Allemagne, 9.
Cohen, A., commis pour l'Etat Civil aux serv. sanitaires de la Municipalité.
Cohen, A. Jacques, nég. en manufactures, r. Sinan pacha, 3.
Cohen, Abramo S., surveillant au contrôle de l'éclairage à la Municipalité.
Cohen, Alfred, commis principal avec pouvoirs chez Cesana & Co.
Cohen, Alex., peintre et graveur sur cristaux, r. Ragheb pacha, après le pont du Canal Mahmoudieh.
Cohen, Azar, maison de nouveautés, mercerie, Bacos (Ramleh).
Cohen Bros, cordonniers, r. Tewfik, 13.
Cohen, B., & Co., manufactures, r. Souk el-Siareff, 8, B.P. 1016.
Cohen, César, chef de service au Comptoir financier et commercial d'Egypte.
Cohen, Ch. & Co., charbons, r. St.-Mark, 1.
Cohen, Clément, 1er clerc au cabinet Mario Oddi, r. St.-Marc, 1.
Cohen, D., papeterie et imprimerie, r. de France, 22.
Cohen, Elia S., plumes d'autruche, r. anc. douane, 68.
Cohen, Elie, mercerie et bonneterie r. el-Hammamil, 17.
Cohen, Ephraïm, de la maison Z. Cohen Bros, dom. Ibrahimieh.

Propriétaires de maisons, "chounah", villas, Hôtels, Banques, etc., adoptez les Enduits ignifuges
"ASBESTIC"
Devis
Prix } chez M. CASORIA, Agent général pour l'Egypte et le Soudan, CAIRE
Plans } G. RICCALDONE SANTO & Co, Concessionnaires Généraux, CAIRE

Cohen, Ermano, de la maison Z. Cohen Bros, dom. dom. Ibrahimieh.
Cohen, Félix, nég.-com., r. de France, 15 (okelle Sananieh).
Cohen, Félix J., chez Riches, Toriel & Co.
Cohen, H. & J., & Co., TÉLÉPH. 2203.
Cohen, Isaac, épicier, r. Masguid el-Haggag, 11.
Cohen, Isaac & Co., manufactures, r. Souk el-Siareff, 10.
Cohen, L. J., associé de la maison Cohen & Co., dom. Moharrem bey.
Cohen, Léon, papeterie et imprimerie, r. de France, 4.
Cohen, Marco J., c/o R. Aspden & Co.
Cohen, Maurice, dom. r. d'Allemagne, 5.
Cohen, Maurice & Co., nég. en farines, r. Mawlaï Mohamed, 6, B.P. 51.
Cohen, M. J., & Co., nég.-com., r. Cléopatre, 5.
Cohen, Moïse S., tailleur, r. de France, 51.
Cohen, R., manufactures, r. Pirona, 2.
Cohen, S., marchand-tailleur, r. église américaine.
Cohen, Sabatino, manufactures, r. Souk el-Siareff, 8.
Cohen, Dr S., médecin, r. el-Midan, 55.
Cohen, Samuel, mercerie, r. Souk el-Siareff, 8.
Cohen, Samuel J., & Co., nég. en manufactures, r. de France, 29.
Cohen, Sciaoul, commis principal chez Const. G. Coromili & Co.
Cohen, Sélim, nég. en farines, r. du Nil, 35.
Cohen, Sélim Z., chef du bureau d'assistance de la Soc. de Bienfaisance Israélite.
Cohen, Victor M., commis principal avec pouvoirs chez A. I. Rossano & Co.
Cohen, Yacoub Youssef, nég. en manufactures, r. el-Midan, 49.
Cohen, Zacaria, de la maison Nellos, A. Levi & Co.
Cohen, Z., & Bros, prop. de la Cordonnerie *Anglaise*, chaussures, chemises etc., r. mosquée Attarine, 10, TÉLÉPH. 467.
Cohen & Co., prop. de la papeterie et librairie *Alpha*, r. Adib, 5, TÉLÉPH. 2630.
Cohen & Botton, courtiers en valeurs, pl. Mohamed Aly, 3, TÉLÉPH. 2582, B.P. 1108.
Cohenca, Giacomo fils, électricité et gaz, r. de la Poste, 4, TÉLÉPH. 2634.
Cohenca, S. & Co., nég.-com., r. de la Poste, 4, TÉLÉPH. 2634.
Coignard, inspecteur de la comptabilité à la Cie du Gaz.
Cokinaras, Em. N., denrées coloniales, r. anc. douane, 34, TÉLÉPH. 931.
Cokinos Frères, denrées coloniales, r. Midan, okelle Limoun, TÉLÉPH. 1601, B.P. 452.
Cokkalis, Dem. E., courtier, r. mosquée Attarine, 8, TÉLÉPH. 524, B.P. 895.
Colavolpe, Dr Alfonso, médecin, r. gare du Caire, 15, TÉLÉPH. 2386.
Colegno, A.D., épicier, r. des Sœurs, 54.
Colegno, Angelo, épicier, r. des Sœurs, 20.
Coli, Charles, expéditionnaire au Trib. mixte de 1re inst., dom. r. César, 4.
Colin, A., de la maison L. P. A. Colin & Courcier.
Colin, L. P. A, & Courcier (succrs. de Krieger), ameublements, r. porte Rosette, 35, TÉLÉPH. 1735, B.P. 731.
Coliniatis, P. K., cordonnier, r. Ragheb pacha, 1.
Collaro, A. C. & Co., nég.-com., renseignements, r. Moh. bey Aboul Zahab (pl. Ste. Catherine), B.P. 658.
Collaro, Réné, commis au Trib. mixte.
Collèges *(Voir à rubrique Ecoles aux Professions).*
Collet, Sœur Marie, supérieure de l'hôpital européen.
Collier, John C. M., prof. au Victoria Collège, dom. Palais.
Collinge Bros, nég. en coton, r. Cléopatra, 2, TÉLÉPH. 228, B.P. 403.
Colloïd Wolfram Lamp Co., r. Rosette, 13, TÉLÉPH. 2412, B.P. 1075.
Colloridi bey, Dr G., médecin-chirurgien, délégué sanitaire de Russie au Conseil Sanitaire, Maritime et Quarantenaire d'Egypte, r. gare du Caire, 2, TÉLÉPH. 966.
Coln, C., dom. r. de l'église copte.
Colomb & Grosse, fabr. de meubles en rotin, r. Port Est, 4.

BAUME BENGUÉ
Soulagement instantané
RHUMATISMES, GOUTTE, NÉVRALGIES

Colombo, Mme M., repasseuse, r. d'Allemagne, 22.
Colombos, Dr Alex. J., médecin, r. de la Poste, 1.
Colomides, E., nég.-com., r. de la Marine, 10.
Colonial Mutual Life Assur. Co. Ltd, Ed. Suarès & Co., r. église Debbané, 6.
Colonimos, Jacques P., banquier et nég.-com., r. église maronite, okelle Monferrato, TÉLÉPH. 884, B.P. 930, dom. r. Rosette, 36.
Colonimos, Pacifico, banquier, r. église maronite (okelle Monferrato), TÉLÉPH. 884, B.P. 930, dom. r. Rosette, 36.
Colonna, Domenico, débit de vins et liqueurs, r. Warchet el-Toubguieh, 4.
Colonna, Emma, dom. r. Mariette pacha, 3.
Colonna, Francesco, denrées coloniales, r. gare du Caire, 2.
Colonna, G., aiguiseur, r. des Sœurs, 22.
Colonna, V. E., & Co., articles d'éclairage, r. Stamboul, 1, TÉLÉPH. 746.
Colsionis, C., distillerie, r. Anastassi, 54.
Colthrust & Harding, r. Bab el-Karasta, 35.
Colucci, Ernest, préposé au serv. des prisons de la Cour d'appel mixte, dom. r. César, 8.
Colucci, G.P., avocat, r. église Debbane, 6.
Colucci, Jules, avocat, r. église Debbané, 6.
Comali, Joseph, c/o Orenstein & Koppel.
Comanos, A., chef du parquet à la Cour d'appel mixte, dom. San-Stefano (Ramleh).
Comas, Joseph, ingénieur, constructeur-mécanicien, expert technique et maritime près les Trib. mixtes, r. église Debbane, 7 bis, dom. r. Cheikh Aly el-Lessi, 26.
Combanakis, Emm., épicier, r. Cheikh Aly el-Lessi, 19.
Comidis, D., dom. r. d'Allemagne, 13.
Comité des Assurances Maritimes de Paris (agence du), Aug. Diab, r. Adib, 5.
Comité de Protection des Créanciers, r. Nubar pacha, 9, TÉLÉPH. 1730.
Comitopoulo, G. A., avocat, r. Tewfik, 29, TÉLÉPH. 2777.
Commercial & Agency Co. of Egypt, Ltd, r. de France, 21, okelle Sananieh, TÉLÉPH. 1721, B.P. 691, (voir page 361).
Commercial & Estates Co. of Egypt, late S. Karam & Frères, r. échelle des céréales, 32, TÉLÉPH. 818, B.P. 14 (voir page 362).
Commercial Union Fire & Marine Assurance Co. Ltd, Mohr & Fenderl agents généraux pour l'Egypte, r. Chérif pacha, 26, B.P. 63.
Communauté Arménienne, bureau r. el-Badawi, TÉLÉPH. 633.
Communauté Hellénique, r. de l'église grecque orthodoxe, bureau dans la cour de l'église, TÉLÉPH. 2257.
Communauté Israélite, r. Nubar pacha, 18, TÉLÉPH. 326.
Comnialis, Panayotti, boulanger, Station Bulkeley (Ramleh).
Comninakis, Frères, import. export., commission, r. Midan, okelle Lamoun.
Comninakis, Georges, de la maison Com., ninakis Frères.
Comopoulos, D., & Co., cigarettes, r. anc. bourse, 1, dom. boul. Ramleh, 18.
Compagnie Allemande d'assurances, (transport), Ferrero & Co agents principaux, r. Pirona, 1.
Compagnie d'assurances générales (vie et incendie), L. Tassart directeur particulier, r. Salah el-Dine, 11, TÉLÉPH. 732, B.P. 807.
Compagnie d'assurances maritimes et fluviales à Wesel, du Bas-Rhin, Fred.H. Stabile agent, boul. Ramleh, 5, B.P. 1001.
Compagnie Centrale d'Eclairage par le Gaz, r. Sidi el-Metwalli, TÉLÉPH. 229 (voir page 362).
Compagnie Egyptienne d'Electricité Thomson-Houston, r. Stamboul, 13. TÉLÉPH. 2225. (voir page 362).
Compagnie d'Entreprise Commerciales en Egypte, r. Cléopatre, 4, TÉLÉPH. 750, dépôt 2074 (voir page 363).
Compagnie Françaises d'Assurances Populaire, Eleftheris & Co agents, r. général Earle, TÉLÉPH. 1591, B.P. 552.

PASTILLES VALDA
Infaillibles contre toutes les affections de la Poitrine

Compagnie Frigorifique d'Egypte, Canal Mahmoudieh TÉLÉPH. 1760 (voir page 362).
Compagnie Générale d'assurances maritimes, fluviales et terrestres, de Dresde, G. Brach & Co succrs. agents, r. Pirona, 1.
Compagnie Hellénique de Navigation à vapeur, de Syra, Spiro C. Tracadas agent, r. Nubar pacha, 18, TÉLÉPH. 657.
Compagnie des Messageries Maritimes, pl. Mohamed Aly, 3, TÉLÉPH. 337 (voir page 363).
Compagnie Nationale Belge de transports, Mihran Kalfayan Khan agent, r. Tewfik, 6.
Compagnie de Navigation Panhellénique, A. Levi Nellos & Co agents, r. mosquée Attarine, 10, TÉLÉPH. 389.
Compagnie Royale Néerlandaise de Navigatian à Vapeur d'Amsterdam, W. F. Van der Zee agent, r. des Etudiants, 2, TÉLÉPH. 2420, B.P. 1074.
Compagnie Russe de Navigation à Vapeur et de Commerce, W. Reidemeister agent, r. St-Marc, 1, TÉLÉPH. 282.
Comptoir Belge-Oriental (Soc. An.), import. et exportation, Hrant Caramanian directeur, r. Stamboul, 11, TÉLÉPH. 280, B.P. 120 (voir page 366).
Comptoir Commercial Franco-Egyptien, M. Charvaut & Co., r. Colucci pacha, imm. Picciotto, TÉLÉPH. 1736, B.P. 571.
Comptoir Financier & Commercial d'Egypte, r. Sésostris, 15, TÉLÉPH. 581, B.P. 652, (voir page 338).
Comptoir Général de Représentations, (Soc. en com.) r.Caïed Gohar, 8 (pl. Ste-Cathérine), TÉLÉPH. 1602, B.P. 583.
Comptoir Hypothécaire Belgo-Egyptien, r. Avéroff, 6, TÉLÉPH. 2515, B.P. 548.
Comptoir National d'Escompte de Paris, r. Chérif pacha, 11, TÉLÉPH. direction 1520, B.P. 593 (voir page 339).
Conatridis, Dimitri, prop. de l'hôtel *Séphir*, Mex.
Condachi, Leonidas, prof. et directeur du Lycée Commercial Hellénique, r. Sésostris, 1, B.P. 962.
Condaratos, S., vins et liqueurs, boul. Ramleh, 11.
Condaridès, café et bar, r. Saleh el-Dine, 45.
Condogiorgi, G. P., agent d'affaires, r. Nubar pacha, 7.
Condoléon, A., nég.-com., r. Ibrahim Mousselli, 4.
Condoléon, N. Georges, tarbouchier, r. Nubar pacha, 10.
Condoléon, Nicolas, directeur de la branche marchandises, Ionian Bank, TÉLÉPH. dom. 1714.
Condopoulo, M., café et pâtisserie, r. de l'Archevêché, 1.
Condoroussis, Dimitris, prop. de l'hôtel le *Stade*, r. el-Ghazali, 2.
Condoyannagi flli, vins et liqueurs, r. prince Abdel-Moneïm, 134.
Condovas, Dr P., médecin, Ibrahimieh.
Condras frères, épicerie et bar, Ibrahimieh.
Condytis, N., co-prop. de la pharmacie Esculape, r. mosquée Attarine, 55.
Coneglano & Tsicurel, nég.-com., r. Caëd Gohar, 6.
Conegliano, Elie, prop. d'*Aux Quatre Saisons*, pl. Mohamed Aly, 9.
Conegliano Flli, prop. du *Central Vienne*, confection, r. Nubar, 7.
Conegliano, Sabatino, r. de l'hôpital indigène (Théâtre Alhambra).
Conegliano, Salomon, r. de l'hôpital indigène (Théâtre Alhambra).
Conegliano, S., & figlio, entreprises théâtrales, prop. du Théâtre *Alhambra* et de l'*Eden Casino* r. hôpital indigène.
Confiance (La), (Cie d'assur. vie et incendie), Union Industrielle & Commerciale d'Egypte agents, r. Mahmoud pacha el-Falaki, 10, TÉLÉPH. 124.
Confouri, Elia, cordonnier, r. Souk el-Kanto, 5.
Conialli, Ahmed Aly eff., percepteur serv. de la propriété bâtie à la Municipalité.
Conidis, A., dom. r. César, 4.
Conseil Sanitaire Maritime et Quarantenaire d'Egypte, r. anc. bourse, 1, TÉLÉPH. 345, B.P. 1976 (voir page 287).
Conservatoire de Musique, r. Rosette, 33 (voir page 408).

WAYGOOD LIFTS
Agents: **ALLEN, ALDERSON & Co., Ltd., Alexandria**
For Passengers, Goods and Service.

Consolidated Assur. Co. Ltd, Augusto Croccolo & Co., r. Cléopatra, 5, TÉLÉPH. 596, B.P. 956.
Consolo, C., ferblantier, r. des Sœurs, 7.
Consolo, Stellario, huissier au Trib. mixte de 1re inst.
Constantaras, P., épicier, r. François Coste, 18.
Constantin, Ang., épicerie et bar, Bacos (Ramleh), TÉLÉPH. 9158.
Constantin, Othon, nég. en coton, r. église Debbane, 4.
Constantini, Alexandre, nég.-com., r. église maronite, TÉLÉPH. 2416, B.P. 713, dom. r. de l'hôpital grec.
Constantinidis, Alex. J., nég. en tabacs en feuilles r. église maronite, imm. Monferrato.
Constantinidis, Alcibiade, magasinier à la Cie des Eaux, TÉLÉPH. dom. 224.
Constantinidis, Alexandre, rentier, San-Stefano.
Constantinidis, Ant. G., agent d'assur., r. église copte, 26, TÉLÉPH. 2446, B.P. 390.
Constantinidis, C., prof., école Thossitea.
Constantinidis, C. Ch., boulangerie, biscuits et dépôt de farine, r. Warchet el-Toubghieh, TÉLÉPH. 992, B.P. 884.
Constantinidis, Ch. Constantin, pâtisserie, r. des Sœurs, 13.
Constantinidis, C. Ph., & Co., agents de change, r. mosquée Attarine, 5, TÉLÉPH. 2412.
Constantinidis, Const., nég. en coton et remisier, r. Tewfik 1er, 27, TÉLÉPH. 1467.
Constantinidis, Elia J., nég.-com., r. prince Abdel-Monein, 110, TÉLÉPH. 2421.
Constantinidis, Eur., commis principal chez Ad. Cattaui & Co.
Constantinidis, G., syndic agréé au Trib. mixte, r. St. Marc, 1, dom. Station Gianaclis, B.P. 1113.
Constantinidis, G. J., dom. pl. Mohamed Aly, 3.
Constantinidis, H., épicerie, r. el-Emam Malek, 17.
Constantinidis, J. G., nég.-com., et agent transitaire, r. Ebn Rochd (pl. Mohamed Aly), TÉLÉPH. 1285, B.P. 178.
Constantinidis, M., caissier de la Kafr el-Zayat Cotton Co. Ltd.
Constantinidis, M., mercerie, r. Sésostris, 8, B.P. 920.
Constantinidis, Miltiade J., dom. pl. Mohamed Aly, 3.
Constantinidis, N. H., nég. en farines, r. Anastassi, 83, B.P. 664.
Constantinidis, Panayotti, prop. de l'hôtel *Lemnos*, pl. Mohamed Aly, 12.
Constantinidis, P., café et bar, r. Mahmoud pacha el-Falaki, 14.
Constantinidis, Paul, Land Bank of Egypt, r. Stamboul, 15.
Constantinidis, Dr Stamati, médecin, r. Sidi el-Souri, 26.
Constantinidis, V., prop. de l'hôtel *Florence*, r. de la Poste, 14.
Constantinidis, X. Spiridion, avocat stagiaire au Trib. mixte (cabinet Mengolas), TÉLÉPH. 1416.
Constantinidis & Co., nég.-com., agents d'assur., r. église copte, 26, TÉLÉPH. 2446, B.P. 390, dom. San Stéfano.
Constantinidis & Pyrillis, prop. du *Petit Trianon*, crêmerie, laiterie, pâtisserie, boul. Ramleh, 4, TÉLÉPH. 1539.
Constantinoglou, Dr Constantin, médecin, r. Kaïed el-Gohar, 5.
Constantinou, A., secrétaire de l'hôpital de la communauté hellénique, dom. r. Ragheb pacha.
Constantinou, Angelo, patisserie et confiserie, Bacos (Ramleh), TÉLÉPH. 9158.
Constantinou, Ch., épicier, Bacos, TÉLÉPH. 9235.
Constantinou, D., bar, r. échelles des Céréales, 34.
Constantinou, D. G., cigarettes, r. Anastassi, 32.
Constantinou, Minas, entrepreneur, r. de l'hôpital grec, 12, TÉLÉPH. 1040, dom. Ramleh, TÉLÉPH. 9092.
Constantinou, Panay, épicier, r. Bab-Sidra, 11.
Constantinou, Ph., directeur de la lithographie E. J. Poulia.
Constantoulakis frères, vins et liqueurs, r. mosquée Attarine, 26.

FLERI HAMBURGER & Cº
VIN BLANC DE TABLE
PATRAS-Grèce. Maison fondée en 1846

Consulats (*voir page 302 et suiv. et à cette rubrique aux Professions*).
Consultations médicales gratuites des Wakfs, r. Ras el-Tin, 9.
Contari, Nicolas, ferblantier hydraulique, Camp César.
Contarinis, N. & E. Daniolos, fabr. de confitures, r. Toussoun pacha, 26.
Conte, Pasquale, cordonnier, r. Sidi el-Makdissi, 25.
Conteli, Mlle Eust., institutrice de l'école Averoff.
Contentieux de l'Etat (Bureau du), pl. Mohamed Aly, 9, TÉLÉPH. 334, B.P. 1998 (voir page 186).
Continental de Mannheim (Cie d'assur. maritime), A. S. Baltazzi & Co agents, r. Cléopatre, 6.
Contofanti, G. S., marchand-tailleur, r. mosquée Attarine, 5.
Contos, N. D., & Co., nég.-com., r. el-Khachab.
Contovas, Dr P., médecin, Ibrahimieh.
Cook, Thos & Son (Egypt), Ltd, agence de voyages, r. porte Rosette, 2, TÉLÉPH. 30, B.P. 185 (voir page 367).
Cook, Thos & Son (Egypt), Ltd, machines agricoles et industrielles, pompes, etc., r. gare du Caire, 1, TÉLÉPH. 698, B.P. 348.
Cooper, L. N., inspecteur du 3me Cercle d'Irrigation, boul. Ramleh, 29.
Cooperative Economical Society, épicerie, r. gare de Gabbari, 16.
Copanakis, Simon, prop. de l'hôtel *Impérial*, TÉLÉPH. 1497.
Copanos, G. & E. Tsileclis, prop. de l'épicerie et bar *International*, r. Moharrem bey, 25.
Copelis, C. Paul, épicier, r. d'Allemagne, 24, TÉLÉPH. 2150.
Coppola, A., Figlio, épiciers, r. Warchet el-Toubghieh, 20.
Corafà, Kyriaco, dom. r. Amin pacha Fikri.
Corakis, Georges, tanneur, pl. de l'Observatoire, 4, TÉLÉPH. 788.
Coral, S., denrées coloniales, r. Wakalet el-Khodar, 36.
Corbas, Ath., cigarettes, r. el-Kayed Gohar.
Corbo, E. A., prof., Boys School, r. Pereyra, 1.
Cordahi, Ant., nég.-com., r. de France, okelle Sananieh.
Cordahi, Georges, courtier en valeurs et marchandises, r. Stamboul, 3, TÉLÉPH. 1075, dom. r. Salah el-Din, 8, TÉLÉPH. 2031.
Cordahi, Nasr, café et bar, r. mosquée Attarine, 74.
Cordahi, W., commis principal avec pouvoirs chez G. Cordahi.
Cordas, A., prop. de la boulangerie *Roma*, r. prince Abdel-Moneim, 80.
Cori, Jacques, mercerie et bonneterie, r. mosquée Attarine, 1.
Cori, Mlle, institutrice de français à l'école de l'Alliance Israélite Universelle.
Coriat, Rab. Behor Asher, soffer du grand Rabinat israélite.
Corinchich, Silvio, comptable à la Cie des Eaux.
Cornish, J. Easton, directeur-adjoint de l'Alexandria Water Co. Ltd, dom. Rond-Point, TÉLÉPH. 485.
Coromili, Const. G., de la maison Constantin Coromili & Co., dom. r. Nébi Daniel, 5.
Coromili, Const. G. & Co., courtiers en marchandises et valeurs, r. mosquée Attarine, 8, B.P. 131.
Coromilis, A. G., commis principal avec pouvoirs chez Const. G. Coromili & Co.
Corona, A. L., sage-femme, r. Masguid el-Fahham, 12.
Coroneos, P. P., épicerie, r. Bab Omar pacha, 11.
Coroneos, Parios, acquisiteur de la Norwich Union Life Insur. Society.
Coroneo, Tem., fondé de pouvoirs et caissier de la Soc. An. Le Khédive.
Coroniadès, Alexandre E., de la maison A. E. Coroniadès & Co., dom. Sporting Club, TÉLÉPH. 686.
Coroniadès, A.E., & Co., courtiers en valeurs, r. Cléopatre, 4, TÉLÉPH. 686, B.P. 396, dom. Sporting Club.
Coroniades, M. E., commis principal chez D. Vouro & Co.

HYPOCHLORINE
Antiseptique Puissant, Désinfectant et Désodorisant sans rival.
En dilution à 5 % soit, une cuillerée à café dans demi verre d'eau, guérit **affections de la bouche, de la gorge** et **du nez** en gargarismes. **Brûlures, blessures, coupures, démangeaisons, furoncles, ophtalmies, plaies,** etc. en lavages. *Agent:* **MAZLOUM.**
Fl. de P.T. 5 et P.T. 14. Toutes Pharmacies

Coroni, Georges, commis-greffier au Trib. mixte de 1re inst.
Coroniatis, Alex. D., café et bar, r. anc. douane, 62.
Coronis, A., marchandises russes, r. de la Poste, TÉLÉPH. 1616.
Coronis, A., fers et matériaux de constructions, r. Hamman el-Zahab, 5.
Corpi, St., rentier, r. Chérif pacha.
Corporation des Courtiers en Marchandises de la Bourse d'Alexandrie, r. Adib, 5, TÉLÉPH. 1242 (voir page 436).
Corrado, A., cordonnier, r. Sidi el-Souri, 2.
Corrias, A., menuisier, r. prince Abdel-Moneim, 8.
Corsaro, Bernard, & Co., fournitures pour sellerie, carrosserie, quincaillerie et ferronnerie, r. Trieste, 3, TÉLÉPH. 1234.
Corsi, Giunio, chef-correspondant, Cassa di Sconto e di Risparmio.
Cortelidis, F., épicier, r. porte Rosette, 45.
Cosbar & Bachour, nég. en savons, huiles et café, r. Souk el-Attarine, 30.
Cosentino, A. T., tapissier en meubles, r. gare de Ramleh, 28.
Coskina, Mlle Zilda, directrice de l'Orphélinat Benachi, Chatby.
Cosma, Giuseppe, drogman au Consulat d'Italie.
Cosmadis, G. & E., café et bar, halte Camp de César (Ramleh).
Cosmetatos, Dr Phocas Denis, médecin, r. Nébi Daniel, 13.
Cosmopolitan Insur. Co. (transport) Const. J. Tavoularides agent, r. de la Poste, 1, TÉLÉPH. 2156, B.P. 1140.
Cosmos (journal), r. port-Est, 3, B.P. 392.
Cossaïs, Evangelou, prof. à l'école Torsithea.
Costa, A.G., dom. r. Stamboul, 18, TÉLÉPH. 1876
Costa, Abdalla, 1er clerc au cabinet de Me Kitrœff, r. Chérif, 21.
Costa, A., & fils, établ. mécanique et fonderie en métal, r. Saleh el-Dine, 24.
Costa, G., marchand-tailleur, r. Sésostris, 9.
Costa, M., ébéniste, r. Sidi el-Metwalli, 28.
Costalias, G., épicier, r. Attarine, 52.
Costandi, Joseph, expéditionnaire au Trib. mixte.
Costandulagis & frères, vins et liqueurs, r. Abilfeda, 13.
Costantini, Fr., nég.-com., r. Rosette, 1, TÉLÉPH. 2445, B.P. 687, dom. Ibrahimieh.
Costantinidès, D. G., courtier en valeurs et marchandises, Bourse Khédiviale.
Costantinidis, Costi, commis principal avec pouvoirs chez Alex. E. Coroniades & Co.
Costantino, P., chapellerie et bonneterie, r. mosquée Attarine, 3.
Costantino, P., épicier, r. Bab Sidra, 11.
Constantinou, Costi, café et bar, r. des Sœurs, 61.
Costanzo, Joseph, peintre décorateur, r. Chérif pacha, 18 et r. Tewfik, 19, TÉLÉPH. 1865.
Costanzo, Michele, chef de service au Club Mohamed Aly.
Costi, Const., teneur de carnet chez Alex. Coroniades & Co.
Costi, S. C., de la maison G. B. Valsamides, r. Stamboul, 3, B.P. 1226.
Costilli, Bassili P., sculpteur en bois, boul. Ramleh, 28.
Costoglou, Georges, café et bar, r. anc. douane, 25.
Costopoulo, Ch., dom. r. Young, 11.
Costopoulo, G., *Aux Cent Milles Articles*, r. Ragheb pacha, 4.
Costopoulo, P. E., marbres, station Mazaritta, B.P. 366, dom. r. Rosette, 70.
Cotci frères, boulangers, r. Anastassi, 8.
Cotêt, Rev. P., recteur du collège St. François Xavier, r. Abdel-Moneim.
Cotroneos, R., coiffeur, r. Toussum pacha, 3.
Cotsicos, D., prop. de l'*Egyptian Hotel*, r. gare du Caire, 10.
Cotsifopoulos, N., boulanger, r. de l'hôpital grec, dom. r. Missalla, 6.
Cotsiomiti, Photios G., distillerie, r. Anastassi, 7, TÉLÉPH. 2756, B.P. 213.
Cotsiomitis, G. F., & Co., comm., import. de farines du Canada, r. Cléopatre, 4, B.P. 148.
Cotsiou, C., distillerie, r. Anastassi, 54.
Cotta, A., secrétaire de la Corporation des courtiers en valeurs.
Couclinos, Andrea, laiterie et patisserie, r. Ragheb pacha, 32.

S. HANDRINOS
LE CAIRE, Rue Boulac Abou El-Ela — Immeuble N. Wlandi
Téléphone N° 2391 B. P. 1377
Fers et métaux, ciment et matériaux de construction en général

Coucoulommatis, E. S., fabr. de loucoum, ruelle Ebn Sina, 4.
Coudor, Charles, journaliste, dom. Kom-el-Dik.
Coufalis, D. C., nég. en denrées coloniales, r. Souk Samak el-Kadim, 1.
Coufoudakis, Jean & Fils, courtiers maritimes, r. Sidi el-Halvachi, 20, B.P. 940.
Coulambidis, J. & Co., nég.-com., r. Nubar pacha, 18, TÉLÉPH. 2091, B.P. 923.
Couletsos, Apostolo, dom. boul. Ramleh, 32.
Coulliadès, G., prop. de l'hôtel *Central*, r. de la Poste, 5.
Coumarinos, Panayotti, ferronnerie, r. de la Poste, 3.
Coumbanakis, E. & N. frères, épicerie et bar, r. mosquée Attarine, 52.
Coumboulis, T. & Co., boulangers, r. Anastassi, 63.
Coumenos, J.N., directeur adm. du journal *Vosporos*, bureau et dom. r. Chérif pacha, 4, TÉLÉPH. 1624.
Coumondikian, Nazareth, cordonnier, r. Souk el-Siareff, 15.
Counaris, G., café et bar, r. église copte, 24.
Cour d'Appel mixte, pl. Mohamed Aly, B.P. 617, TÉLÉPH. 244 (voir page 253).
Courcy, N.W. de, architecte en chef au conseil sanitaire maritime et quarantenaire, dom. r. Young, 11, TÉLÉPH. 1767.
Courdadji, H. A., courtier en valeurs et marchandises, r. Debbane, 5, dom. Ibrahimieh.
Courevellis, T., épicerie et bar, halte Camp de César (Ramleh).
Couris, A., directeur-adjoint de la Banque d'Orient.
Couroupis, K., dom. r. de l'hôpital indigène, 4.
Cours supérieur français de sciences commerciales, r. église maronite, imm. Monferrato.
Courtellidès, D., frères, épiciers, r. porte Rosette, 30, TÉLÉPH. 1267.
Courtellidès, Ph. S., épicier, r. Rosette, 45.
Courtellidès, S. Frères, épiciers, r. église copte, 7.
Courtial, F. nég.-com., agent d'assur., r. Antoine, 9, TÉLÉPH. 1885, B.P. 916.
Courtidis, Dr Constantin, médecin à la Pharmacie Internationale, r. Attarine, 38
Courtoubellidès frères, prop. de l'épicerie *Universelle*, r. mosquée Attarine, 95.
Coury, G. M., & Co., succrs. de Schmidt & Co., nég. en coton, r. Chérif pacha, 28. TÉLÉPH. 1155, B.P. 145, dom. Moharr. bey.
Coury, Georges, associé de la maison G. M. Coury & Co., succrs. de Schmidt & Co.
Coury, I. B., courtier en valeurs et marchandises, r. Tewfik, 12, TÉLÉPH. 1074, B.P. 612.
Coussio, M., chez Maximo Cumbo & Co., r. anc. bourse, 6.
Coutarelli Frères, cigarettes, r. Nubar pacha, 18, TÉLÉPH. 1693,
Coutarinis, N. & E. Daniolas, fabr. de confitures et loucoums, r. Toussoun, 26.
Coutas, A., cigarettes, cartes postales, r. Avéroff, 8.
Coutin, A., attaché à la Telephone Co. of Egypt, dom. r. Aboul-Dardar.
Coutopoulis, C. & Co., prop. de l'épicerie et bar *Sphinx*, r. Sidi-Metwalli, 20.
Coutsomiti, Panayotti, prop. de l'hôtel *Panghion*, r. Nubar pacha, 14.
Coutsoussian Frères, cordonniers, r. el-Midan, 14.
Coveos, N., couleurs et vernis, r. mosquée Attarine, 82.
Cozyris, Const. G., comptable chez E. S. Franghiadis.
Cozzika, Th., fabr. d'alcool et agent de navigation, r. des Etudiants, 3, TÉLÉPH. 368, B.P. 335.
Craissati, Grégoire, secrétaire et fondé de pouvoirs à la Commercial & Estate Co. of Egypt, dom. boul. Ramleh, 35.
Craissati, Khalil J., r. Masguid Attarine, 5, TÉLÉPH. 2269.
Crambani, D. G., & Co., cigarettes, boul. Ramleh, 4.
Crassas, G. A., de la maison Georges Crassas & Co.
Crassas, Georges & Co., courtiers en valeurs et marchandises, r. église Debbané, 4, TÉLÉPH. 2680, B.P. 1182.
Craveri, T., couturière, r. d'Allemagne, 1.

Jeunesse Robuste
Vieillesse Saine
PAR L'EMPLOI DE
l'Hematogène du Dr. HOMMEL
Attention: Exigez expressément le nom du Dr. HOMMEL
Dépôt général pour toute l'Egypte et le Soudan: E. Del Mar, Caire, Alexandrie et Port-Saïd
Vente dans toutes les pharmacies

Crèche Internationale, r. Nébi Danial, 35, TÉLÉPH. 792.
Crédit Assurance & Guarantee (incendie et accidents), Ed. Suarès & Co agents, r. église Debbané, 6.
Crédit Franco-Egyptien, r. Toussoun, 5, TÉLÉPH. direction 769, bureau 277, B.P. 613 (voir page 340).
Crédit Hypothécaire Agricole & Urbain d'Egypte, r. Nébi Daniel, 25, TÉLÉPH. 316 (voir page).
Crédit Local, (Soc. Anon. égypt.), r. Chérif pacha, 9, TÉLÉPH. 1206, B.P. 779 (voir page 340).
Crédit Lyonnais, r. Chérif pacha, 4, TÉLÉPH. 65, B.P. 179 (voir page 340).
Cree, Fred., nég.-com., r. église écossaise, 2.
Cremisi, Dario, chez P. Hahnloser & Co.
Cremisi, Giulio, chargé du serv. des assurances à la Soc. gén. de Pressage et de Dépots, B.P. 23.
Cremisi, Umberto, commis principal avec pouvoirs chez Bally frères.
Crendiropoulos, Cocos, nég. et expert en vins, agronome, r. église maronite, okelle Monferrato.
Crendiropoulo, Dr M., médecin, directeur du Laboratoire bactériologique de Port Vieux, r. de l'hôpital indigène.
Crendiropoulo & Co., nég.-com., r. de l'église maronite, okelle Monferrato, TÉLÉPH. 1150, B.P. 669, dom. r. de l'hôpital égyptien.
Crèta, J.T., manufactures, r. de France, 39.
Criblez, G., prof. d'allemand, de sciences, de gymnastique, de dessin et de sténographie, à l'école Suisse, r. Nébi Daniel, 26.
Crichton bey, Frédéric, chef de division, serv. Traction aux chemins de fer, Gabbari.
Crisafulli, P., marchand-tailleur, Ibrahimieh.
Crissocos, M. D., bijoutier, r. de la mosquée Attarine, 1, TÉLÉPH. 1346.
Crissocos, S., vins et liqueurs, r. el-Kayed Gohar, 11.
Cristafaro, Costi, nég. en vins et liqueurs, r. anc. douane, 36.
Cristallidis, Epaminondas, nég.-com., r. église maronite, imm. Monferrato, B.P. 1181, dom. r. Soliman pacha, 3.
Cristodoulo, prop. du *Mahroussa Bar*, r. Nubar pacha, 10.
Cristofidis, M., prop. de l'*Anglo-African Bar*, boul. Ramleh, 16.
Critchley, T.A.F., directeur de la Banque Imp. Ottomane, TÉLÉPH. 856.
Criticos, Patroclos, employé à la Pharmacie Ferd. Mugnier, r. gare de Ramleh, 19,
Critzokakis, M., coiffeur, r. mosquée Attarine, 46.
Croce, Domenico, débit de vins et liqueurs, r. Anastassi, 27.
Croce, G., débit de vins, r. Bab Karasta, 8.
Croci, Angelo, fondé de pouvoirs de la maison Toussaint Suzzarini.
Croccolo, Aug., de la maison Aug. Croccolo & Co., dom. r. Hammam el-Zahab, 1.
Croccolo, Aug., & Co., nég.-com., dédouaneurs, transitaires et agents d'assur., r. Cléopatra, 5, TÉLÉPH. 596, B.P. 956.
Croccolo, C. E., & Co., Ettore Croccolo succr., agents transitaires, nég.-com., r. Colucci pacha, 1, TÉLÉPH. 77, B.P. 950.
Croccolo, Carlo, magasinier à l'Industrial Building.
Croccolo, Ettore, succr, de la maison C. & E. Croccolo & Co.
Croccolo, Henri, commis-greffier au Trib. mixte de 1re inst.
Croccolo, Mlle, institutrice d'ouvrage à l'école de l'Alliance Israélite Universelle.
Crondiras, Georges, directeur prop. du journal *Epitheorissis*, r. Stamboul, 11.
Crosbie, R. E. H., prof., école secondaire Abbassieh.
Crovace, N., entrepreneur, r. Sidi el-Metwalli, 16.
Crown Brewery (Soc. anon.), fabr. de bière, bureau r. Avéroff, 9, fabr. Ibrahimieh, TÉLÉPH. 484, dépôt 509, B.P. 347.
Crudo, M., épicier, r. masguid Faham, 17.
Cserny, Joseph, de la maison Cserny & Déghy.
Cserny & Déghy, nég.-com., (en liquidation), r. église maronite, 2, TÉLÉPH. 63, B.P. 521.

Cubbali, J. P., produits alimentaires, r. anc. douane, 5.
Cuccaro, S., horloger et bijoutier, r. pacha el-Falaki, 1.
Cuccia & Co., ameublements, r. prince Abdel-Moneim, 85.
Cuccurullo, André, boucher, r. Masguid el-Khawaga Osman, TÉLÉPH. 15.
Culizard, Mme M., robes et manteaux r. Nébi Daniel, 28.
Cultes (*voir pages 314 et suivantes*).
Cumbo, A., commis au Consulat de Grande-Bretagne.
Cumbo, Albert, secrétaire du Cercle Khédivial, r. Chérif pacha, 2, TÉLÉPH. 305.
Cumbo, Edoardo, de la maison Cumbo & Maximo, dom. r. Rosette, 82.
Cumbo, Henri, fondé de pouvoirs de la maison H. Demirgian bey, dom. Bulkeley, TÉLÉPH. 9319.
Cumbo, Mme Vve, r. Galice bey, 4.
Cumbo & Maximo, courtiers en marchandises, r. anc. bourse, 6, TÉLÉPH. 341.
Cumidi, Antonio G., débit de vins et liqueurs, r. Hammamil, 21, TÉLÉPH. 1872, dom. 1249, B.P. 302.
Cuming, F. W., directeur de la maison F. W. Cuming & Co., r. Avéroff, 5.
Cuming, F. W., & Co., agents d'assur., r. Avéroff, 5, TÉLÉPH. 1138, B.P. 568.
Cuming, W., prof. d'anglais à l'école secondaire Abbassieh.
Cumming & Calleja, nég.-com., boul. Ramleh, 15.
Cunard Line, Cie de navigation, Rodocanachi & Co agents, r. église Debbané, 4.
Cundari, Francesco, coiffeur, r. gare du Caire.
Cuniberti, Humbert, directeur de la Statistique à la dir. des Douanes, dom. Ibrahimieh, TÉLÉPH. 510.
Curevellis, Th., épicerie et bar, Camp César (Ramleh).
Curiel, Moïse, commis principal avec pouvoir chez M. Schinazi.
Curmy, Dr Henri, médecin, boul. Ramleh, 4.
Curnow, J.P., prof., Victoria College, Station palais (Ramleh).
Curti Belloni, Carolina, directrice des Ecoles italiennes.
Curti Garzoni, Dr Ambrogio, médecin, r. gare du Caire, 4, TÉLÉPH. 2039.
Curtubellidis frères, C., & Co., prop. de l'épicerie *Universelle*, r. Masguid el-Attarine, 95.
Curwen, C C., sous-directeur à la direction locale des Douanes, dom. Gianaclis (Ramleh), TÉLÉPH. 9033.
Cutaja, Dr Ignazio, médecin, r. Caracol Labbane, 1.
Cutore, S., ingénieur, r. Saleh el-Din, 19.
Cuzzer, Giulio, avocat près les Trib. mixtes, r. mosquée Attarine, 19, TÉLÉPH. 542, B.P. 36, dom. r. Chérif pacha, 14.
Cuzzer Guglielmo, déménagements, installations électriques, r. Toussoun pacha, 22, TÉLÉPH. 259.
Cuzzer, Victor, commis-greffier au Trib. mixte de 1re inst.
Cuzzer, V., & Co., (Ditta) nég.-com., r. Pirona, 1.
Cyriakidis, G., prop. du restaurant *la Turquie*, r. Anastassi, 21.

D

Daadouche, Elie, & Co., nég.-com., r. Souk el-Samak el-Kadim, 14, TÉLÉPH. 2468.
Dabbous, Dr A., médecin, r. Tewfik, 10, TÉLÉPH. 2418.
Dabbous, G., ingénieur, expert, r. Chérif pacha, 12, TÉLÉPH. 1963.
Dabbous, Selim eff., commis de 1re classe à la Délég. du Contentieux de l'Etat.
Dacorogna, Guillaume, ingénieur à la Municipalité, TÉLÉPH. 50, dom. r. Rassafah, 32.
Dadour Elias bey, 1er interprète à la Cour d'appel mixte, dom. r. de France, okelle Sinanieh.
Dadour, Michel, commis à la Cour d'appel.
Dagher, J.P., commis principal chez C. Z. Angelopoulos & Co.
Dagher, N. Jacob, de la maison N. J. Dagher & Co.
Dagher, N.J., & Co., courtiers en valeurs et marchandises, r. Debbané, 8, TÉLÉPH. 749, B.P. 566.
D'Agostino, G., orfèvre, r. el-Metwalli, 15

M. Melachrino & Co's
FAMOUS CIGARETTES
Factories CAIRO-EGYPT & NEW-YORK

Dahan, Abr., directeur de la maison Landgrebe & Leisching, TÉLÉPH. 2279, dom. r. Moharrem bey, 55.
Dahan, Alexandre, sous-chef au serv. de la comptabilité générale à la Municipalité, TÉLÉPH. 2411.
Dahan, Charles, avocat à la Cour, boul. Ramleh, 4, dom. r. Antoine, 2.
Dahan, I., commis principal chez Hazzopoulos & Co.
Dahan, Jacques, dom. r. Maamoun, 30 (Moharrem bey).
Dahan, Léon D., de la maison Dahan & Co., dom. Fleming, TÉLÉPH. 9329.
Dahan, Dr Nahoum, médecin, dom. Bacos (Ramleh), TÉLÉPH. 9089.
Dahan, Seif N., dom. Fleming (Ramleh), TÉLÉPH. 9019.
Dahan, Raphael, rentier, dom. Bulkeley, TÉLÉPH. 9272.
Dahan, Yacoub, commis principal chez Ant. Arcache & Co.
Dahan, Yacoub, Wakfs, r. Chérif pacha, 6.
Dahan & Co., nég. en cotons, r. Adib, 5, TÉLÉPH. 1879, B.P. 545.
Daher el-Sibaï, blanchisseur, r. Salah el-Dine, 21.
Daher, S. D., cigarettes, r. prince Abdel-Moneïm, 2.
Daïra Khassa Khédiviale, bureaux Palais Ras-el-Tin, TÉLÉPH. 723 (voir page 179), S.E. Ahmed Seddik bey wekil.
Daïra Sanieh, r. Echelles des Céréales.
Daïras (*voir à cette rubrique aux Professions*).
Dajan & Orvieto, nég.-com. et agents d'assur., B.P. 1122.
Dalil, Abdel-Moneïm bey, membre de la Commission Municipale, dom. boul. de Ramleh, 17, TÉLÉPH. 953.
Dalli, Enrico, horloger et bijoutier, r. des Sœurs, 6.
Dalli, Ghino, dédouaneur, r. Tewfik, 6, B.P. 2.
Dalli Fratelli, épiciers, r. Abdel Moneim, 109.
Dallis, Nicolas, propriétaire, pl. Mohamed Aly, 2.
Dallos, J., directeur de la Villa Belle Vue, hôtel et restaurant, Ibrahimieh.
Dallos, J., épicier, r. el-Margani, 5.
Dal Piero, Mme Pauline, modiste, r. Toussoun pacha, 17.
Damadian, M., imprimerie et papeterie, r. de l'Archevéché, 1.
Damati, Antoine, expéditionnaire au Trib. mixte de 1re inst.
D'Ambra, Jean, chef d'orchestre, r. anc. bourse, 5.
Damianos, Ch., ingénieur architecte, bureau et dom. r. Sésostris, 12.
Damias, S., prop. du café de la *Poste*, r. de la Poste, 10.
D'Amico, Luigi, caissier chez G. L. Pezzi.
D'Amico, P., employé à la Cie des Tramways, dom. Champs Elysées.
D'Amore, Mme L., couturière, r. Cheikh Aly el-Lessy, 29.
Dana, J., & Co., bonneterie, r. de France, 12.
Dandan, B., tailleur, r. Rosette 5.
Dandan Sélim, commis principal avec pouvoirs chez G. Courdahi.
Dandolos, D., ferblantier hydraulique, Ibrahimieh.
D'Andrea, A., chef-caissier à la Deutsche Orientbank.
D'Andrea, Angelo, & figlio, forges et fonderies, r. du 1er Khédive, 47.
D'Andrea, Giuseppe, forges et fonderies, r. prince Abdel-Moneïm, 71.
D'Angelo, Mme A., r. Baalback, 6.
Dangieri, F., débit de vins, ruelle Jérusalem, 5 (q. Attarine).
Dania, Mlle H., institutrice, école Avéroff.
Daniel, Victor, commis auxiliaire au Consulat de France.
Danilidis, R.P. Parthenios, diacre, greffier, secrétaire du Patriarcat grec-orthodoxe.
Daniolos, E., associé de la maison N. Contarinis & E. Daniolos.
Danks, Arth., prof. d'anglais à l'école Suisse, r. Nébi Daniel, 26.
Danna, Théophile, comptable à la Cie des Eaux, station Schutz (Ramleh).
Danon, A., succr de Shrager Bros, nég. com., r. Pirona 2.
Danon, J., directeur des écoles de l'Alliance Israélite universelle, r. Nébi Daniel, 1, TÉLÉPH. 94.

Champagne EDOUARD AUBE
REIMS
TOUSSAINT SUZZARINI, Agent Général, ALEXANDRIE.

Danon, Mme R., directrice des écoles de l'Alliance Israélite universelle, r. Nébi Daniel, 1, TÉLÉPH. 94.
Danube à Vienne (Cie d'assur. vie), G. B. Valsamides agent, r. Stamboul, 3, B.P. 776.
Daopulo, Vve G., confections et articles de voyage, r. Nubar pacha, 2.
Daoud Abdallah, prop. de l'hôtel *National*, r. Souk el-Kanto, 6.
Daoud Attieh, officier, école Ras el-Tine.
Daoud eff., à la délégation de la Daïra Khassa Khédiviale.
Daoud, Haroun, nég. en manufactures, r. Bahari bey.
Daoud, Michail Hannoun, cigarettes, r. Ragheb pacha, 55.
Daoud, Rachid Hadji Zadé bey, nég. en bois, r. Bab el-Akhdar, 68.
Daoun, Alex., commis principal avec pouvoirs chez E. & N. G. Debbas & Co.
Daphotio, A., prop. de la librairie *Phénix*, r. mosquée Attarine, 10.
Da Ponte, G., agent de la maison Vallardi, r. gare du Caire, 2.
Da Preda, G., c/o The Gramophone Co. Ltd.
Dardas, Jean P., avocat, pl. Mohamed Aly, 11.
Darlamitsou, Ch. C., café, r. Masguid el-Faham, 14.
Darmanin, P., & Co., articles de ménage, r. Sésostris, 6.
Daropoulos, J., agent transitaire, r. église maronite, 4.
Darr, Michel, associé de la maison Hochmann&Darr, dom. r. d'Allemagne, 6.
D'Arrigo, L., menuisier, ruelle Tabrizi, 6.
Darton, Frank, directeur à la maison John Ross & Co., r. de la Marine.
Darwiche, Hassan, de la maison Karabedoff & Co.
Darwiche Hassanein, épicerie, r. el-Guenenah, 56.
Darwiche Moustapha, coiffeur, Bacos (Ramleh).
Dascalakis, E., café et bar, r. port Est.
Dassa, Isachetto, manufactures, r. Chader el-Battikh, B.P. 556, dom. r. de France, 55.
Dattelbaum, H., nég. en articles pour horlogers, r. de France, 24.
Daujat, Abram, *Paris Robes*, r. Nébi Daniel, 7.
Daun, Mme J., directrice de l'école de l'Alliance Israélite Universelle.
D'Auria, Joseph, voitures de remise, boul. d'Allemagne, TÉLÉPH. 1639.
D'Auria, Vve P., nég.-com., r. église copte, 3, B.P. 896, (Numa Zocchi gérant).
Davegno, G. Ruggeri, vins et liqueurs, r. Bab el-Karasta, 19.
Davetis, Mme C., sage-femme, r. Anastassi, 59.
David, Dr, oculiste, r. de France, 2.
David, B. Samuel, courtier en valeurs, r. Caïed Gohar, 8 (pl. Ste.-Cathérine).
Davies, Bryan, & Co., articles de voyage, chemiserie, bonneterie et parfumerie, r. Chérif pacha, 9, TÉLÉPH. 783, B.P. 413.
Davies Walter, W., nég.-com., r. prince Abdel-Moneim, 106, TÉLÉPH. 2086, B.P. 845.
Dawson, Bimb. K., commandant, serv. mer, Adm. des Gardes-Côtes.
Dawson, L., *Sailors Soldiers Institute*, r. général Earle.
Dawson, S. Silver, ingénieur, chef assistant, travaux d'assainissement, serv. technique, Municipalité.
Dayan, Nessim, liquidateur de la maison Bally Bros & Co.
Dayan frères & Co., nég.-com. et nég. en manufactures, r. Mawlai Mohamed, 6.
Dayan, S., jouets, boul. Ramleh, 32.
Debbané, Comm. Joseph N., agent diplomatique et consul général des Etats-Unis du Brésil, r. Mahmoud pacha el-Falaki, 5, TÉLÉPH. 1500.
Debbané, Gabriel, agence de bourse et banquier, r. Chérif pacha, 12, TÉLÉPH. bureau 754, B.P. 337, dom. r. d'Allemagne, 46, TÉLÉPH. 1173.
Debbas, Elias & G. Nicolas & Co., courtiers en valeurs et marchandises, r. Tewfik, 11, TÉLÉPH. 472, B.P. 133.
Debbas, F., de la maison Debbas & Co., dom. r. porte Rosette, 38, TÉLÉPH. 1419.
Debbas, F. Emile, commis principal chez Ed. Bustros & Co.

Machine à écrire SMITH PREMIER
GRANDS PRIX PARIS 1900 — BRUXELLES 1911
Seuls Dépositaires: THE TYPEWRITERS IMPORT Co OF EGYPT
P. O. B. 729 Téléphone 15-07

Debbas, Fadoul, commis principal avec pouvoirs chez I. Arab, TÉLÉPH. dom. 1419.
Debbas Frères, distillerie, r. anc. douane, 19.
Debbas, Gabriel F., commis principal avec pouvoirs chez E. Sisto & Co.
Debbas, G.K., commis principal avec pouvoirs chez G.N. Trad & Co.
Debbas, Joseph, rentier, interprète hon. du Consulat de Portugal, dom. r. Tewfik 1er, 11, TÉLÉPH. 1420.
Dabbas, M., étoffes pl. Ste.-Catherine, TÉLÉPH. 2084, dom. 2708.
Debbas, Nicola G., dom. Fleming (Ramleh), TÉLÉPH. 9199.
Debbas, Pierre, Paul & Co. fabr. de savons, r. Bab el-Akhdar, 80, TÉLÉPH. 2428.
Debbas, Pierre & Co (en liquidation), nég.-com. et fabrique de savons, r. Ibrahim 1er, 50, TÉLÉPH. 1589, B.P. 319, dom. Ibrahimieh.
Debbas & Co., courtiers, r. Rosette.
Debattista, R. P. Daniele, coadjuteur pour la colonie maltaise, paroisse cathol. latine Ste.-Cathérine.
De Beaupuis, G. D., expert comptable, agréé au Trib. mixte, dom. r. Sésostris 16, TÉLÉPH. 1466.
De Benedetto, F., marchand-tailleur, r. Chérif pacha, 21.
De Benedetto, Mme, couturière, r. de l'hôpital grec, 6.
De Bernardini, maître d'équitation, Rond-Point.
Deberny & Co., caractères d'imprimerie, derrière la National Bank.
De Berto, E. & Figli, vins et liqueurs, r. Cheikh Aly el-Lessi, 20.
De Biasi, G., horticulteur, Halte Glimenopoulo (Ramleh).
Debono, Albert, avocat à la Cour.
Debono, Francesco P., vins et liqueurs, r. Tekiet el-Kal-Kalchan, 7.
Debono, Joseph E., avocat à la Cour.
Debono, Joseph, greffier au Trib. mixte de 1re inst.
Debono, Maurice, expéditionnaire à la Cour d'Appel mixte.
Debono, Vincent, de la maison Matton & Debono, dom. Ibrahimieh, TÉLÉPH. 982.
Debourg, E., administrateur-délégué de l'Egyptian Salt & Soda Co. Ltd, dom. r. Rosette, 59, TÉLÉPH. 1168.
Debourg, Henri, commis principal chez C. T. Sofio.
De Carlo, Carmelo, menuisier ébéniste, r. Anastassi, 60.
De Castro E., nouveautés, r. gare de Ramleh, 26.
Deckers (Etabl.), matériel de ch. de fer, H. Pollak & Co gérants, r. Stamboul, 2, TÉLÉPH. 1623, B.P. 474.
Décor, Jeanne, modes, r. Toussoun pacha, 26.
De Cori, G., courtier en valeurs et marchandises, r. Chérif pacha, 1 (ruelle Centrale).
De Cristofoli, chapellerie, r. Sélim Kaptan.
De Cristoforo A., attaché au serv. quarantenaire de la Marine.
De Cristoforo, P., chapellerie, r. mosquée Attarine, 5.
De Curtis, Vito, nég. et com. en poissons, poste restante.
Dedue, Ch. M., café et bar, r. Hamamil, 6.
Deeb, Dr S. A., médecin, r. de France, 14, TÉLÉPH. 1956.
De Ferrari, tapissier en meubles, r. prince Abdel-Moneim, 110.
Def, Georges, repasseur, r. Toussoun pacha, 24.
Deforge, Mme Mutale, pédicure manicure, r. Mariette pacha, 8, TÉLÉPH. 989.
De Gaetani, A., marchand-tailleur, r. Sidi Metwalli, 34.
De Gennaro, Francesco, coiffeur, r. Rosette, 6.
Déghy, Aladar, de la maison Cserny & Deghy.
Dégiardé, Auguste, nég. entrepreneur, dom. r. gare de Ramleh, 25, TÉLÉPH. 2161.
Dégiardé Bros, propriétaires, r. Salah el-Dine, 4, TÉLÉPH. 501.
Dégiardé, Giuseppe P., de la maison Dégiardé Brothers, dom. r. Salah el-Dine, 4.
Degiorgio, Benedetto, menuisier-ébéniste, et fabr. de meubles, r. Sidi Metwalli, 26.
Degris, Youssef, menuisier, r. mosquée Attarine, 87.

THE SHANGHAI LIFE INSURANCE Co., Ltd.
Assurances Mixtes, Combinées, Rentes Viagères et Dotations d'Enfants
DIRECTION PARTICULIÈRE POUR L'EGYPTE
Alexandrie, Place des Consuls, 10 - P. O. B. 954 - Téléphone 743

Deif Frères, nég. en oignons, r. Bahari bey.
Delacovia, L., import. de bière, B.P. 714.
Delagrammatica, H., prof., poste restante.
De Laimo, Spiridion, expéditionnaire à la Cour d'appel mixte.
Delaportas, M., chef-comptable chez Grivas Frères, r. Mahmoud pacha el-Falaki, 9, TÉLÉPH. 670.
Delaquis, Auguste, r. Maamoum (Moharrem bey), TÉLÉPH. 2432.
Delavor bey, M.A., rentier, dom. Kom-el-Dik, TÉLÉPH. 2492.
Del Buono, C., pharmacien, Schutz (Ramleh), TÉLÉPH. 1082, dom. 861.
Del Buono, Cesare, dom. r. d'Allemagne, 18 (dans la ruelle).
Del Buono, C., & N. Selim, prop. de la pharmacie *Internationale*, Bacos, TÉLÉPH. 9241.
Del Lucchese, Arturo, comptable au Banco di Roma, dom. r. Missala, 2.
Del Mar, Adolphe, de la maison E. Del Mar, r. Tewfik, 2, dom. Station Mazarita, TÉLÉPH. 1794.
Del Mar, E., droguerie, eaux minérales, parfumerie et articles de photographie, r. Tewfik 1er, 2, TÉLÉPH. 219, B.P. 750.
Délégation du Contentieux de l'Etat, pl. Mohamed Aly, 9, TÉLÉPH. 334 (voir page 186).
Délégation des Immeubles Libres de l'Etat, au Gouvernorat.
De Leo, Santi, expédit. au Trib. mixte.
De Leonardis, Onofrio, coiffeur, r. du Télégraphe anglais, 4.
De Leonardis, Ruggero, fabr. de voitures, r. prince Abdel-Monéim, 73.
Deleschamps, E. Abouskéla succr., prop. de la Droguerie *Nouvelle*, r. mosquée Attarine, 16, TÉLÉPH. 177.
Delfos, André G., chef placier de la Fabbrica di birra di Graz, r. St.-Mark, 1.
Delia, Marc, nég.-com., r. Sidi Abou Dardar, 3, TÉLÉPH. 926, B.P. 988.
Delia, Raffaele, nég. exp. imp. de fruits, r. Sidi Abou Dardar, 3, TÉLÉPH. 926, B.P. 988.
Deligiorgi, G. N., café et bar, r. Bab el-Karasta, 1.
Deligiorgi, M., tapissier, r. Nébi Daniel, 23.
Délivrande Religieuse de N. D. (de la), garde-malades, r. Abou Dardar, 18, TÉLÉPH. 1515
Della Pergola, Prof. Raphaël, grand rabbin israélite, dom. r. Nébi Daniel, 3.
Della Porta, Ad., à la Banque Ottomane.
Della Riccia, Amerigo, chef-huissier de corbeil, Commission de la Bourse des Marchandises.
Della Riccia, A., sellerie et carrosserie, r. Sélim Cattan.
Della Rocca, B., prôte de la lithographie I. Della Rocca.
Della Rocca, I., prop. de la tipo-lithographie *Centrale*, ateliers r. Sidi Abou-Dardar, TÉLÉPH. 416, dom. 315.
Della Rovere, Attilio, c/o Land Mortgage Co. of Egypt.
Della Rovere, Ezio, à la National Bank.
Della Rovere, Ezzelino, commis-greffier à la Cour d'appel mixte, dom. Camp César, TÉLÉPH. 2276.
Della Rovere, Livio, comptable à la National Bank.
Della Rovere, N., pensionnaire de l'Etat.
Della Rovere bey, Sylvestre, fonctionnaire retraité, dom. Camp César, TÉLÉPH. 2276.
Della Valle, G., coiffeur, r. gare de Ramleh, 15.
Dello Strologo, Carlo, directeur de la maison J. L. de Menasce figli & Co.
Dello Strologo, Clete, chez A. M. Gandur, r. Mahmoud pacha el-Falaki, 2.
Dello Strologo, Henri, agent d'assur., r. église Debbané, 8, B.P. 922.
Dello Strologo, Oscar, à la Società Ceramica Mantovana.
Delorme, H., commis au secrétariat, conseil sanitaire maritime et quarantenaire.
Delta, Dr Constantin, directeur du laboratoire et désinfection aux serv. san. à la Municipalité, dom. r. César, 9, TÉLÉPH. 557.
Delta, E., attaché à la maison Choremi, Benachi & Co., r. Sésostris, 10.
Delta Nile Navigation Co., Fotiades, Fotios & Co., (entr. de transports sur le Nil), r. Chérif pacha, 27, TÉLÉPH. 733, B.P. 1015.

ARTHRITIQUES — GOUTTEUX — RHUMATISANTS
VICHY CÉLESTINS

Del Taglia, Napoléon, courtier de publicité.
Deltas, Constantin V., café et bar, r. mosquée Attarine, 60.
De Lucca Aléssio, mercerie et papeterie, halte Camp de César (Ramleh).
Delyanni, E. J., épicerie et bar, r. Chérif pacha, 19, TÉLÉPH. 757.
Delyannis, C., café, r. porte Rosette, 6.
Delyannis, M., produits de Chio, r. Anastassi, 2.
Delyannis, Th., débit de vins et liqueurs, r. Abdel-Moneim, 75.
Demaio, Victor, & Co., agents d'affaires, banquiers et com,. r. de la Poste, 3.
De Marchi, E., associé de la maison De Marchi, Tomasello & Yokana, dom. r. Mariette pacha, 9.
De Marchi, Tomasello & Yokana, installations sanitaires, entrepreneurs, r. Rosette, 36, TÉLÉPH. 2166, B.P. 252.
De Mare d'Ario, Mme, couturière, r. Nébi Danial, 11.
De Maria, A., marchand-tailleur, r. Mahmoud pacha el-Falaki, 10.
De Maria, G., tailleur, r. Sélim Kaptan, 2.
De Martino, Flli, pâtes alimentaires, r. el-Warcha, 28, TÉLÉPH. 1082.
Demay, A., nég. en vins et liqueurs, ruelle Debbané, entre Nos. 6 et 8 du boul. Ramleh.
De Mayo, Mlle Hore, institutrice de français à l'école de l'Alliance Israélite Universelle.
De Mayo, Mlle Inès, institutrice de français à l'école de l'Alliance Israélite Universelle.
Demech, Emmanuel, boucher, r. Masguid el-Faham, 4.
Demech, H., dépôt de glace, r. Abou Dardar, 4, TÉLÉPH. 1880.
Demech, Laurent, caissier à la Telephone Co.
Demech, Dr Ph., médecin, délégué sanitaire des Pays-Bas au Conseil sanitaire, maritime et quarantenaire, r. Gessi, 4.
Démétriadès, D., nég. en farines et céréales, Ibrahimieh (Ramleh), dépôts Minet el-Bassal.
Démétriadès, Dr Démétrius J., médecin de la polyclinique, oculiste à l'hôpital Hellénique, r. église Debbane, 9.
Démétriadis, Démétrius, juge au Trib. mixte de 1re inst.
Démétriadès, G., eaux gazeuses, r. Ibrahim Mousselli, 6, TÉLÉPH. 396.
Démétriadis, N., commis principal chez C. L. Scanavi & Co., dom. r. d'Allemagne, 17.
Démétriadis, Dr N., médecin, délégué de Norvège au conseil sanitaire maritime et quarantenaire, r. Nubar pacha, 13.
Démétriadis, Panayotis D., épicier, Ibrahimieh.
Démétrio, E., associé de la maison A. Gerakas & E. Démétrio, r. Masguid el-Attarine, 104.
Demetrio, Michel Const., nég. propriétaire, r. Rosette, 28, TÉLÉPH. 1194.
Démétrios, J., ferblantier hydraulique, Ibrahimieh.
Démétriu, Alex., dom. Schutz (Ramleh), TÉLÉPH. 9091.
Démétropoulo, A., & Co., r. Souk el-Tabbakin, 7,
Demetropoulo, C., dom. boul. Ramleh, 18.
Démirdian, R. Abram, laiterie, r. de France, 42.
Démirgian, Georges, artiste-peintre, Bulkeley (Ramleh).
Démirgian bey, Henri (✻), nég.-com., agent général de la Cie d'assur. L'Urbaine de Paris, président du Syndicat des Cies d'assur. contre l'incendie, r. église copte, 9, dom. r. Anhouri, 7, TÉLÉPH. 287.
De Miro, N., coiffeur-parfumeur, r. Hammamil, 5.
Démopoulo, Ch. C., agent d'assur., r. Avéroff, 3.
Demozantos, Ang., à la Cie des Eaux, dom. r. Galice bey, 10.
Denaxa, J., cordonnier, r. Masguid Attarine, 96.
Dendia, Jean, sellier et carrossier, r. gare du Caire, 9.
Dendrinos, Dimitri contre-maître à l'école des arts et métiers de Chatby Mohamed Aly.

PATHÉ FRÈRES CINÉMATOGRAPHES et FILMS
Téléphone 16-83
NOEL MALACHARD, *Agent Général.*-LE CAIRE, Bd Abbas, 83

Dendrinos, Dr E.A., médecin, r. Sésostris,3.
Dendrinos, L., couleurs et vernis, r. Ibrahim 1er, 1, TÉLÉPH. 1859.
Dendrinos, N., imprimerie, papeterie, r. mosquée Attarine, 19.
Denegri di Gius., nég.-com., r. de France, 6, B.P. 290.
Denevit, R. P. A., procureur du Collège St.-François Xavier, r. prince Abdel-Moneim.
Denkdjia, H. & M., Frères, manufactures, r. el-Midan, 51.
Dente, V. D., mercier, r. Souk el-Siareff, 8.
Dentes, Dario, de la maison Morris V. Dentes.
Dentes, Morris, V., nég.-com., r. Colucci pacha, 4, B.P. 1112.
Deodato, S., nég.-com., r. Tewfik, 12, TÉLÉPH. 779.
Deodato, S., & Co., exp. et import. d'œufs, r. Tewfik, 12, TÉLÉPH. 779.
Deodato & Rubel, *Ornamental Stone & Concrete Works*, r. Karmous, 37, TÉLÉPH. 825, B.P. 989.
Depalma, Alceste, coiffeur, r. Tewfik, 15.
De Paolo, D., nég.-com., r. Mancini, 8.
De Pasta Frères, nég. en farines, r. Bab el-Akhdar, 80.
Depasta, Jean, de la maison Depasta Frères.
De Piasis, S., coiffeur, r. des Sœurs, 11.
Depollo, A., menuisier-ébéniste, r. Mahmoud pacha el-Falaki, 7.
Depolo, Michele, succr. de N. Fabris, entrepreneur maritime, articles de marine, r. de la Marine, 13.
De Porto, Ang., commis-greffier au Trib. mixte de 1re inst.
De Porto, Edmond, expéditionnaire, Trib. mixte.
De Porto, Giulio, au Trib. mixte.
Derbale, Ashiour, écurie, Bulkeley (Ramleh), TÉLÉPH. 9030.
Der Boghossian, Kevork, prop. de la cordonnerie *Attarine*, r. mosquée Attarine, 20.
Derini, Soliman, épicier, r. el-Midan, 50.
Derrière, Paul, commis principal chez Ad. Cattaui & Co.
Derviche Zadé Ahmed Zeki, négociant en bestiaux, r.Gameh el-Terbana, 3, TÉLÉPH. 1881.
Dervichian, G. G., marchand-tailleur, r. Chérif pacha, 16, TÉLÉPH. 1602.
De Sain, Milton C. & Co., merchants agents, r. église maronite, okelle Monferrato.
De Santis, Francesco, marchand-tailleur, Bacos (Ramleh).
De Santis, Pietro, marchand-tailleur, r. r. el-Farahdé, 35.
Deschamps, Mme. G., corsets sur mesure, r. Toussoun pacha, 19.
Deschizeaux, J., coiffeur, r. Chérif pacha, 6, TÉLÉPH. 89.
Deschizeaux, Octave, ingénieur E. C. P., r. de l'église Debbane, 7.
De Semo, Joseph, avocat à la Cour, r. Nubar pacha, 9, TÉLÉPH. 1697, B.P. 400, dom. r. Nubar pacha, 7.
De Silva, G., ingénieur-architecte, expert agréé au Trib. mixte, r. porte Rosette, 50.
De Sortis, Constantin, débit de vins et liqueurs, r. Sélim Captan, 8.
Despinas, A., ferronnerie - quincaillerie, r. du Télégraphe anglais, 4.
D'Esposito, A., joaillier et horloger, r. Tewfik 1er, 16 et r. des Sœurs, 28.
D'Esposito, G., coiffeur, r. Attarine, 3.
D'Esposito, S., prop. de la boucherie *Cosmopolite*, Ibrahimieh.
D'Esposito & Co., bijouterie et horlogerie, r. des Sœurs, 13.
Despostas, D., prof. à l'école Thossitea.
Despotelis & Mavrothalassitis, cigarettes, r. Ragheb pacha, 18.
Despotidis, J., associé de la maison D. Samanturas & J. Despotidis.
Dessberg, E., de la maison E. & M. Dessberg, dom. r. Menasce, 15.
Dessberg, E. & M., nég.-com., export. d'œufs, dédouanage, r. Pirona, 3, B.P. 1161.
Dessberg, M., de la maison E. & M. Dessberg, dom. r. Menasce, 15.
Dessberg, U., ingénieur civil, architecte, r. Nébi Daniel, 11.

MALVOISIE HAMBURGER & Co.
Vin blanc doux et très aromatique
PATRAS-GRÈCE *Maison fondée en 1846.*

Dessipris, Rev. Père Georges, curé de la cathédrale grecque-orthodoxe Evangelismos, r. église grecque.
Dessouki Essayed, oignons en gros, r. Bab el-Akhdar, 66.
Dessouki M. Haggag, épicier, r. Bab Sidra, 24.
Dessouki Mohamed, wékil de la Daïra Ahmed pacha Kamel.
Deutsche Baumwollpresse A.-G., r. Toussoun pacha, 6, TÉLÉPH. 2242, B.P. 965, (voir page 382).
Deutsche Levante Linie, Cie de navigation à vapeur, A. Stross agent, r. Toussoun pacha, 7, TÉLÉPH. 165.
Deutscher Lloyd, A.G., (transports maritimes), Stern frères G.m.b.H. agents, r. Pirona, 1.
Deutsche Orientbank, A.-G., r. Adib 4, dépôt de coton, r. du 1er Khédive, 81, TÉLÉPH. direction 622, bureau 687, B.P. 588 (voir page 341).
Deutscher Sportverein (Club), boul. d'Allemagne, 7 (école allemande), TÉLÉPH. 1243 (voir page 429).
De Vidas, Albert A., nég.-com., B.P. 1133, dom. Moharrem bey, 5.
De Vivo, Achille, prof. au collège Italien.
De Vivo, Dr R., médecin, r. Salah el-Din, 13, TÉLÉPH. 457.
Devonshire, Robert, avocat à la Cour, r. église Debbane, 9.
Devreumeaux, A., agent gén. de la Soc. générale des Sucreries et de la Raffinerie d'Egypte, pl. Mohamed Aly, 14.
Deyninger, Jean, ingénieur architecte, r. Avéroff, 6, TÉLÉPH. 2515, B.P. 548, dom. Camp de César.
De Zuttere, Camille., négociant, r. Avéroff, 6, TÉLÉPH. 2515, B.P. 548, dom. r. Avéroff, 5.
Dia Fire Insur. Co., (El), F. W. Cuming & Co agents, r. Avéroff, 5.
Diab, Aug., nég.-com., agent maritime et d'assur., r. Adib, 5, TÉLÉPH. 78, dom 1873, B.P. 334.
Diab, Elias, fabricant de carreaux en ciment, matériaux de constructions, Bacos. (Ramleh).
Diab, Ibrahim, cordonnier, r. de France 6.
Diab, Michel, chef du bureau des colis (douane) aux postes égypt., dom. r. du Musée, 9.
Diab, Michel G., épicier, r. église copte, 6.
Diab, Nameh, marchand-tailleur, pl. Mo-Mohamed Aly, galerie Menasce.
Diab, N.G., matériaux de constructions, r. Trieste, 6, TÉLÉPH. 1001.
Diacopoulos, N., & Calopadi, prop. du *Grand Café du Caire*, r. Chader el-Battikh.
Diafilakis, Stamati G., vins et liqueurs, r. mosquée Attarine, 80.
Diamandi, A., cigarettes, r. Abou Choucha, 1.
Diamandi, D., cigarettes, r. masguid Terbana, 12.
Diamandi & Co., antiquités, curiosités, r. mosquée Attarine, 10.
Diamantis, D. P., & M. L. Maounis, café et bar, r. échelle des céréales, 3.
Diamantopoulo, Const. G., nég. en farines et denrées coloniales, r. Anastassi, 35.
Diamantopoulo, G., dom. r. Galice bey, 5.
Diangoussi, Alexandre, chef du service de la Marine à la Cie des Eaux.
Diangoussi, Const., dom. r. Amin pacha Fikri.
Diannopakis, L., café, boul. Ramleh, 12.
Dib, Bassili, orfèvre, r. masguid el-Chourbachi, 11.
Dib, Elias, Rev. Archimandrite, supérieur du culte grec-orthodoxe-syrien, r. el-Caïed Gohar.
Dib, Jean, cordonnier, r. de France, 41.
Dib bey, M. A. el, bureau r. Tewfik, 5.
Dib, Nicola S., prop. du restaurant du *Nil*, r. église maronite, 2.
Di Bello, Mme Lucie, couturière, r. Missala, 7.
Dibo, André E., secrétaire de la Soc. anon. de la Bourse Khédiviale.
Dibo, Georges E., courtier, commis principal chez Lunghis & Co., cabinet de contentieux, r. 1er Khédive, 35, B.P. 587.
Dich, G. S., joaillerie et argenterie, r. Sidi Metwalli 15.
Dichy, Théophile, nég.-com., r. de France, okelle Sananieh, B.P. 17.

SULFO-RHINOL DU Dr FAYÈS Préserve de la contagion des maladies des Voies Respiratoires; Grippe, angines, bronchites, pneumonie, tuberculose.
3, rue du 4 Septembre, Paris. Dépôt chez tous les Droguistes d'Egypte

Dickins, W. Rev. A. W. C. F., r. el-Hagari.
Dickson, A.G.M., sous-gouverneur de la National Bank of Egypt, TÉLÉPH. 2201.
Dickson, H.F., directeur administrateur de la maison Allen, Alderson & Co. Ltd.
Diena, Remigio, directeur de la Società Ceramica Mantovana, r. Salah el-Din, 16.
Diena & Co., succrs de Pillafort & Drouet, prop. de la *Teinturerie Centrale*, r. mosquée Attarine, 16 et r. de France, 15.
Dietrich bey, L., ingénieur conseil à la Municipalité, expert agréé au Trib., B.P. 806.
Dietterle, Richard, fondé de pouvoirs de la maison Stern Frères G. m. b. H., dom. Bulkley, TÉLÉPH. 9111.
Di Gennaro, V., bureau de placement, r. Sardaigne, 2.
Di Giovanni, L., prop. de la pharmacie d'*Orient*, r. des Sœurs, 17, TÉLÉPH. 539.
Digris, Joseph, menuisier, r. mosquée Attarine, 87.
Dikeos, D., courtiers en valeurs, dom. Schutz, TÉLÉPH. 9359.
Dikran, S., nég. en café, r. Ibrahim 1er, 6.
Dilaveri, Eustache, de la maison Dilaveri & Co., dom. r. Salah el-Dine, 12.
Dilaveri & Co., matériaux de construction, pl. Ste-Cathérine, 5, TÉLÉPH. 525, usine r. Sidi el-Wasti.
Di Majo, R. P. Vito, coadjuteur pour la colonie italienne, paroisse catholique latine Ste.-Cathérine.
Di Mauro, L., & Co., épicerie et bar, r. el-Cayed Gohar, 23.
Dimiah, Alexandre, à l'Union Foncière d'Egypte, r. Rosette, 4.
Dimicolo, R. P., supérieur de l'église St. François d'Assise.
Dimissianos, D., nég.-com., r. Karmous.
Dimissoglou, G., nég. en produits alimentaires, r. el-Midan, 48.
Dimitracopoulos, C.M., coiffeur, r. Tewfik pacha, 19.
Dimitri, E., bar, r. Sidi el-Metwalli, 17.
Dimitri Fahmy, chef de la Caisse d'Epargne à la direct génér. des postes égypt.
Dimitri Matta eff., chef-comptable au Gouvernorat.
Dimitri Saba, cigarettes, r. Anastassi, 20 et 13.
Dimitri, S. B., beurre frais, r. gare de Ramleh, 26.
Dimitriadis, Christofi M., propriétaire, Ibrahimieh.
Dimitriadès, E., dom. r. Pereira, 2.
Dimitriadès, G., café, Bab el-Karasta, 13.
Dimitriadès, John, brasserie, r. Bab el-Karasta, 13.
Dimitriadis, N., épicerie et bar, r. Anastassi, 52.
Dimitriadis, P., épicerie et bar, r. Avéroff, 5.
Dimitriadis, Panayoti, prop. de l'épicerie et bar *Imbros*, Ibrahimieh.
Dimitriou, Ch., épicier, r. Ras el-Tin, 13.
Dimitriou, N., & A. Tsiacos, prop. de la boulangerie le *Nil*, r. Moharrem bey, 32.
Dimitriou, S. S., sage-femme, r. el-Midan, 25.
Dimitropoulo, Ch., repasseur, r. de l'église copte, 11.
Dimitropoulos, D., & Co., papeterie et dépôt de tabacs, r. Anastassi, 1.
Dimitropoulos, V., café et bar, r. Masguid el-Faham, 7.
Dimon, Anastase, boulanger et nég. en farines, Ibrahimieh.
Dimopoulos, D., & Co., fabr. d'ombrelles, r. Sésostris, 3.
Dimopoulos, L. A., attaché à la Vacuum Oil Co.
Dini, Angelo, signal master, *Fort* Kom Nadoura.
Dinopoulos, G., prof. à l'école Thosutea.
Diodovich, G., & Figli, coiffeurs, r. gare de Ramleh, 5.
Diodovich, N., débit de vins et liqueurs, r. Cayed Gohar, 46.
Di Pasquale, V., ingénieur à la Municipalité.
Di Pompeo, E., directeur prop. du *Messagiero Egizziano*, TÉLÉPH. 271, TÉLÉPH. dom. 2063.
Diran, M., prop. de l'imprimerie *Universelle*, r. mosquée Attarine, 25, TÉLÉPH. 1734.
Dirini, Mohamed Farag eff., nég. en graines et coton, r. Bahari.

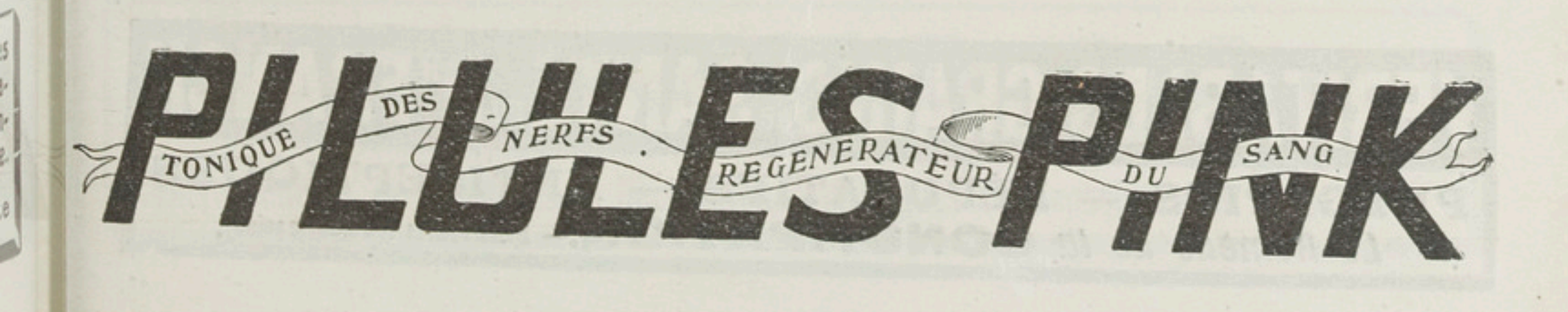

D'Isidoro, Alfred, galvanoplastie, fonderie artistique, r. Laurens, 21 et 23, TÉLÉPH. 2294, dom. r. Tewfik, 29.
Divaris, Alexandre, dom. r. Galice bey, 7.
Divaris, Dr Spiridion, médecin, r. mosquée Attarine, 8.
Division de l'Ouest, Bâtiments de l'Etat, boul. Ramleh, 35. (voir page 271).
Djalinos, G. A., cigarettes, r. Bab el-Akhdar, 38.
Djambazian, S. Y. frères, tourneurs, robinetterie, r. 1er Khédive, 39.
Djanko, Léon, nég.-com., r. Cléopatre, 6, r. Zawiet Sultan, 2, B.P. 301, dom. Ramleh.
Djivan, H., chemiserie, r. Chérif, 33 (passage Chérif).
Dockhorn, A., brasserie, r. Champollion, 5.
Dodd, Fred., courtier, r. anc. bourse, 7.
Dodwell, H., secrétaire de l'Union Club, de la Chambre de commerce britannique et éditeur du Bulletin, r. anc. bourse, 6, TÉLÉPH. 1222.
Dolder, R., magasinier en chef chez J. Planta & Co., dom. r. gare de Ramleh, 19, TÉLÉPH. dom. 1587.
Dolfini, Giovanni B., vice-consul d'Italie, r. Abou Dardar, 16.
Domagetovich, G., couturière, dom. r. Tewfik 1er, 29.
Domaines de l'Etat (Adm. des), r. Ibrahim 1er, 76, TÉLÉPH. chounah 873, r. des Ecluses, 5, contentieux pl. Mohamed Aly, 9 (voir page 280).
Domis, Léonidas, & Co., boulangers, r. Sidi el-Metwalli, 16, TÉLÉPH. 1527.
Donardi, Alberto, dépôt de vins, r. Sidi Emad, 10.
Donato, E., ingénieur au serv. technique à la Municipalité.
Donato, U., chef-magasinier de l'Egyptian Bonded Warehouses Co.
Don Bosco, institut, r. du 1er Khedive, 45.
Donovan, T. F., dom. r. Galice bey, 4.
Dorès, Humbert, de la maison Aziz & Dorès, r. de l'hôpital grec, 1.
Dorf, Samuel & Haïm Yacoel, marchands-tailleurs, r. église américaine.
Dorling, S., ingénieur-entrepreneur, r. temple Menasce, TÉLÉPH. 2571, B.P. 577.
Doss Aziz, chef du bureau des recommandés aux Postes égypt.
Doss Boutros, repasseur et blanchisseur r. des Sœurs, 52.
Doss Saleh, nég. en charbon de bois, r. de la Marine 11.
Douanes (direction générale des), (voir page 289).
Doucakis, M. T., ébénisterie, matériaux de peinture, vernis, Ibrahimieh.
Doumani, Dr Sotiri, médecin, r. de France, 4
Doummar, Dr A., médecin, pl. Ste,-Cathérine, r. église catholique, B.P. 667.
Doummar, D. M., & Fils, nég.-com., pl. Ste.-Cathérine, r. église catholique, B.P. 667.
Doummar, Ibrahim, commis principal avec pouvoirs chez J. & S. Sinadino & Co.,
Douras, A., nég. en café et cigarettes, r. gare de Ramleh, 5 et 33, TÉLÉPH. 1603.
Douras, Stamélis, Company, tabacs et cigarettes, pl. Ste.-Cathérine, 3, TÉLÉPH. 1621, r. Sésostris, boul. Ramleh, 23.
Dournés, L., prop. de l'hôtel des *Voyageurs*, r. église écossaise, 4, TÉLÉPH. 591.
Douvier, R. P. Louis, missionnaire apostolique O. F. M., supérieur de l'église de la Nativité de la T. S. Vierge, culte catholique latin, Bacos (Ramleh).
Douzinos, K., marchand-tailleur, r. de l'église grecque, 6.
Dovitza, J. C., café et bar, r. Stamboul, 2 et r. pacha el-Falaki, 8.
Dovizza, Lucca, boulanger, r. Moharrem bey, 11.
Dowell, P. J., director of Central Girl's Day School, American Mission.
Downey, Miss, directrice, Victoria House, r. de l'hôpital indigène, 14.
Dowson, Bimb. K., commandant à la police du port, Adm. des gardes-côtes, TÉLÉPH. dom. 866.
Doxaras, Dr M., médecin, prop. de la pharmacie *Cerf*, r. Ibrahim 1er.
Dracopoulos, A., directeur du journal *Cosmos*, B.P. 932.
Dracopoulou, Mlle Ol., institutrice à l'école Avéroff.

VÉRITABLES GRAINS de SANTÉ du Dr FRANCK
PURGATIFS — DÉPURATIFS — ANTISEPTIQUES
Le Remède de la CONSTIPATION — Dans toutes les Pharmacies.

Dracos, P., fabr. d'eaux gazeuses, ruelle Ebn Sina, r. église maronite, 6, TÉLÉPH. 507, B.P. 978.
Dragotta, M., tapissier en meubles, r. de l'hôpital grec, 11.
Dranaça, C., restaurant, r. Masguid Faham, 8.
Draneht pacha (Daïra), administ. r. Sésostris, 19, TÉLÉPH. 1561.
Dreher, A., dépôt de bière, ruelle el-Cheikh Soliman pacha, 7, TÉLÉPH. 372, B.P. 277.
Dreuilhë, Charles, vice-consul chargé de la chancellerie au Consulat de France.
Dritsa, Mme Alexandra A., sage-femme, r. Anastassi, 6, TÉLÉPH. 274.
Drossiadis, B., agent de navigation et d'assur., r. de la Poste, 1, TÉLÉPH. 2156. B.P. 1163.
Drossos, Grégoire G., pl. Mohamed Aly, 10, TÉLÉPH. 480, dom. 1000, B.P. 167.
Drossos, Dr N. S., médecin, r. Toussoun pacha, 16.
Drossos & Company, *Comptoir de Représentations de Commerce*, pl. Mohamed Aly, 10, okelle Monferrato, TÉLÉPH. 480, B.P. 370.
Dubois, Mme Marie, prof. de chant et piano, r. Pereyra, 4.
Ducarelli Frères, cigarettes, r. anc. douane, 6.
Duckworth Co., exportation de coton, boul. Ramleh, 7, TÉLÉPH. 118, B.P. 304.
Dué, Henri, prop. de la boucherie *Française*, Bazar français.
Dueck Frères, & Co., nég. en riz et en manufactures, r. Souk el-Samak el-Kadim, 16, TÉLÉPH. 1268, B.P. 266.
Dueck, Sélim Ch., nég. en bonneterie, r. de France, (okelle Sananieh).
Dueck & Shama, nég.-com., r. port Est, B.P. 1126.
Dueck & Co., manufactures, r. Mawlaï Mohamed, 7, TÉLÉPH. 2042.
Duesseldorfer, (Cie d'assur. maritime, fluviale), G. D. Pappa & Co agents, r. anc. bourse, 6.
Dumani, Charles, commis principal avec pouvoirs chez Ibrahim Arab.
Dumani, Edmond, employé chez Naccache & Co.
Dumani, Georges, directeur du journal *Les Nouvelles*, r. du Télégraphe anglais, 4.
Dumelliotis, J. R. & Co., café et bar, r. Missala, 2.
Dumont, G., prof. au Victoria college, dom. Schutz (Ramleh).
Dupont, Félix, c/o Soc. anon. Le Khédive.
Dupont, G. Georges, chef des bureaux télégraphiques égyptiens, dom. Station Mazarita (Ramleh), imm. Migliardo.
Dupont, Mlle, masseuse, r. du Bazar, 7.
Dutch Spirit Co., Th. F. van Vloten & Co agents, r. Stamboul, 11, B.P. 11.
Duthil, Beer G., fondé de pouvoirs du Crédit Lyonnais, dom. r. César, 8.
Dutronc, Dominique, huissier au Trib. mixte de 1re inst.
Duvopoulo, A. Frères, distillerie, r. Anastassi, 4.
Duvopoulo, N. E., distillerie, r. Anastassi, 9, B.P. 1150.
Duvopoulo, S. & D. Afoudakis, distillerie, r. Masguid Attarine, 32, TÉLÉPH. 2620, B.P. 1128.

E

Eastern Telegraph Co. Ltd, r. du Télégraphe anglais, 7, TÉLÉPH. 339, B.P. 189.
Ebbo, Elie J., chef-comptable chez Scialom Tuby fils, dom. r. Colucci pacha, 4.
Ebbo, Isaac V., associé de la maison Aslan Mizrahi & Co., r. anc. douane, TÉLÉPH. 1333, dom. Moharrem bey.
Ebbo, Maurice & Co., nég.-com., r. Stamboul, 11, B.P. 736, dom. r. d'Allemagne, 5.
Ebbo, Raphaël, de la maison R. Ebbo & Co., dom. r. Moustafa pacha Souki, TÉLÉPH. 1854.
Ebbo, R. & Co., nég. en manufactures, r. Souk el-Akkadine, TÉLÉPH. 1483, B.P. 1057, dom. r. Moustapha pacha Souki.
Ebbo, S., remisier à la Bourse, dom. r. d'Allemagne, 5.
Ebegi, Emin, négociant, r. el-Midan, 52.
Ebell, E., & Co., A.N. Mousny succr., fleuristes, r. Chérif pacha, 28, TÉLÉPH. 789.

J. LANGVAD & Cie.
ATELIER: 42, Rue Wagh el-Birket, LE CAIRE
Entrepreneurs de Peinture, de Décorations artistiques et d'enseignes en tous genres

Ebenrecht, Martin, employé à l'Union Industrielle & Commerciale d'Egypte, dom. Station Fleming, TÉLÉPH. 9288.

Ebenrecht, Mme Martin, sage-femme, dom. Station Fleming, TÉLÉPH. 9288.

Eckerlin, Willy, photographe, Bazar Français, 6.

Ecoles (*voir à cette rubrique aux Professions*).

Economidès, A., fondé de pouvoirs de la Banque d'Orient, r. Stamboul, 8.

Economides, Alex. Ch., gérant de la maison Ch. P. Economides & fils.

Economidès, A., & P. Tomaso, prop. du grand café et bar *Ramsès*, boul. Ramleh, 7.

Economides, D. C., gérant de la maison P. Ch. Economides & fils, dom. Camp de César, TÉLÉPH. 1442.

Economidès, Ch. D., rentier, r. gare de Ramleh, 6.

Economidès, Ch., P. & Fils, nég. en charbon, bois de construction, nég.-com., r. de la Marine, 10, TÉLÉPH. 937, B.P. 333.

Economidès Frères, vente de café Moka, pl. Mohamed Aly, 10, TÉLÉPH. 1568.

Economidès Frères & Co., & J. Argyropoulo, café et bar, r. église Debbané, 1 et prop. du café et bar *Mignon*, r. Chérif, 33 (passage Chérif).

Economidès, M., bar, r. Bab Sidra, 53.

Economidès & Co., prop. de la *Grande Boulangerie Internationale*, Bacos, (Ramleh).

Economou, A. E., cigarettes, cartes postales, boul. Ramleh, 20.

Economou, D. L., produits alimentaires, r. el-Dakhaknieh, 10.

Economou, J., restaurant, r. Malte, 10.

Economu, Pantaris, prof. au gymnase Avéroff.
r. des Sœurs, 10.

Eddé, Joseph Ch., directeur de l'usine frigorifique d'Egypte, Canal Mahmoudieh (Karmous), pl. Ste.-Cathérine, 10.

Eddé, Dr Joseph, médecin, r. Chérif pacha, 4, TÉLÉPH. 2851.

Eden (Casino), S. Conegliano & Fils prop., TÉLÉPH. 2438.

Edinburgh Life Assurance Co., Hewat Romeo & Co correspondants, r. anc. bourse, 6.

Edrei, A. & M., courtiers en marchandises, r. Antoniadis, 5, TÉLÉPH. 724, B.P. 628.

Edrei, Clément & Elie, de la maison A. & M. Edrei.

Edrei, Maurice, commis principal avec pouvoirs chez A. & M., Edreï.

Edvokian, Mme Anna, maîtresse d'ouvrage à l'école Suisse, dom. r. église copte, 19.

Edwards, F. M., professeur à l'école de Ras el-Tin.

Eeman, Ernest, procureur général du parquet de la Cour d'Appel mixte, TÉLÉPH. 247, dom. halte Benachi, San Stéfano (Ramleh).

Eglin, W., fondé de pouvoirs de la maison J. Planta & Co., dom. r. du Musée, 3.

Eglises (*voir à cette rubrique aux Professions et à page 314 et suivantes*).

Egypt & Levant Steamschip Co. Ltd, John C. Sidley secrétaire, r. anc. bourse, TÉLÉPH. 707, B.P. 30 (voir page 367).

Egypte (Journal français), bureau Bourse Khédiviale, Kezek représentant.

Egyptian Aerated Water Co. Ltd. G. D. Pappa & Co agents, r. anc. bourse, TÉLÉPH. 1874, B.P. 491.

Egyptian Agricultural Co. Ltd, r. Mahmoud pacha el-Falaki, 4, TÉLÉPH. 1903, B.P. 868.

Egyptian Army Stores & Engineer, r. el-Bahari, près les ports et phares, TÉLÉPH. 907.

Egyptian Bonded Warehouses Co. Ltd, (*ex-Alexandria Bonded Warehouse Co.*) r. Bab el-Karasta, TÉLÉPH. 380, B.P. 415, (voir page 367).

Egyptian Delta Light Railways, r gare du Caire, 15, TÉLÉPH. 325, B.P. 261 (voir page 368).

Egyptian Directory, l'Annuaire Egyptien, (réuni à l'Indicateur Egyptien, ex-Poffandi), publié par la Société anon. égypt. de Publicité, agence d'Alexandrie, r. Chérif pacha, 30, TÉLÉPH. 2117, B.P. 624.

A. H. MOHLIK
ALEXANDRIE
Rue Stamboul, 10
Téléphone N° 1137
Atelier Mécanique et de réparations
Soudure Autogène des Métaux.—Fer, Acier, Fonte, Laiton.

Egyptian Engineering Stores, formerly Steinemann,Mabardi & Co., (Soc. anon.) machines agricoles et industrielles, r. Sidi el-Metwalli, 42 et 44, imm. Mission Américaine, TÉLÉPH. 335, B.P. 43 (voir page 369).
Egyptian Estates Ltd (en liquidation), boul. de Ramleh, 15 (voir page 348).
Egyptian Gazette (journal anglais), R. Snelling directeur prop., r. du Télégraphe anglais, 6, TÉLÉPH. 242.
Egyptian Import Co., D. Beriketti, r. Cleopatra, 3, TÉLÉPH. 964, B.P. 1032.
Egyptian Investment & Agency Ltd, r. Sésostris, 13, TÉLÉPH. 1469, B.P. 691 (voir page 342).
Egyptian Land Investment Co., r. église grecque, 1, (voir page 349).
Egyptian Lignolite Co., r. des Etudiants, 2, TÉLÉPH. 1640, B.P. 837 (voir page 370).
Egyptian Markets Ltd, r. anc. bourse, 6, (voir page 370).
Egyptian Poultry Organization Society, r. église Debbane, 1, TÉLÉPH. 1977, B.P. 498, établissement modèle à Nouzha.
Egyptian Quail Syndicate, r. anc. bourse, 6, B.P. 491, TÉLÉPH. 1874.
Egyptian Salt & Soda Co. Ltd, r. Adib, 5, TÉLÉPH. 2152, direction Gabbari, TÉLÉPH. 858. (voir page 371).
Egyptian Sanitary Engineering Co., r. Rosette, 20, TÉLÉPH. 2144 (voir page 371).
Ehram (photographie), r. Ibrahim 1er, 2.
Ehrlich, R., & Co., nég.-com., farines, r. Nubar pacha, 18, B.P. 586, TÉLÉPH. 790.
Ehrlich, F., inspecteur en chef des Bâtiments de l'Ouest, dom. r. Young, 11.
Eichler, E., inspecteur des agences de la Ionian Bank, dom. r. Tewfik, 6.
Eïd Aly Mahmoud, caissier au dépt. des tabacs à la Douane.
Eïd, Emile, prop. de la laiterie ferme, *Al-Hayat*, r. Abou Dardar, TÉLÉPH. 2759.
Eïd, Raphaël, représentant de la Soc. anon. agricole et industrielle d'Egypte, bureau et dom. r. Nébi Daniel, 5, TÉLÉPH. 607.
Eïd, Selim eff., inspecteur à la Douane des Tabacs.
Ekins, Dr C. M., médecin, directeur de l'hôpital du Gouvernement, r. de France 15.
Ekisler, H., négociant, r. Mahmoud pacha el-Falaki, 12.
Electricity & Ice Supply Co., r. église copte, 26, TÉLÉPH. 16, B.P. 461 (voir page 372).
Eleftherakis, S., dépôt de vins, r. Ibrahim 1er, 28,
Eleftheraki, Stamatios, épicier, r. Anastassi, 60.
Elefthériades, Tél., mercerie, r. mosquée Attarine, 65.
Elefthérion, N., boulanger, Bab Sidra, 44.
Eleftherion, N., tailleur, r. Kayed Gohar, 28.
Elefthérion, S., café, galerie Menasce, 44.
Elefthéris & Co., nég.-com., agents d'assurance, r. général Earle, 2, TÉLÉPH. 1591, B.P. 552.
Eleftheropoulo, E., papeterie, r. mosquée Attarine, 9.
Elekdjian, G., bijouterie et horlogerie, r. de France, 33.
Elfassi, Salomon, mercerie, r. el-Siarefieh, 3.
Elia, Giorgio, cigarettes, r. Sidi el-Metwalli, 38.
Elia, Giovanni, mécanicien, attaché à la Khedivial Mail Line.
Elia, W.A., cigarettes, r. du prince Abdel Moneim, 89.
Elias Hanna, cigarettes, r. du Nil, 70.
Elias Maraghi eff., chef du bureau de la Poste de l'Ibrahimieh.
Elias Mitri, cigarettes, Moharrem bey, 27.
Elias, Naguib eff., mamour à la douane.
Elias Youssef eff., estimateur à la Douane (sect. *C*).
Elie, Costi Isaac, prop. de la pharmacie la *Réforme*, r. mosquée Attarine, 86.
Elie, G. Negm, bijoutier, orfèvrerie, r. Masguid el-Chourbagui, 4.
Elie, Isaac, & Co., gramophones, r. de France, 41.
Elie, Nessim, gérant de la pharmacie R. Grassiano, TÉLÉPH. 1904.
Elkington & Co. Ltd, argenterie, r. Sésostris, 14, S. Schouna & fils agents.

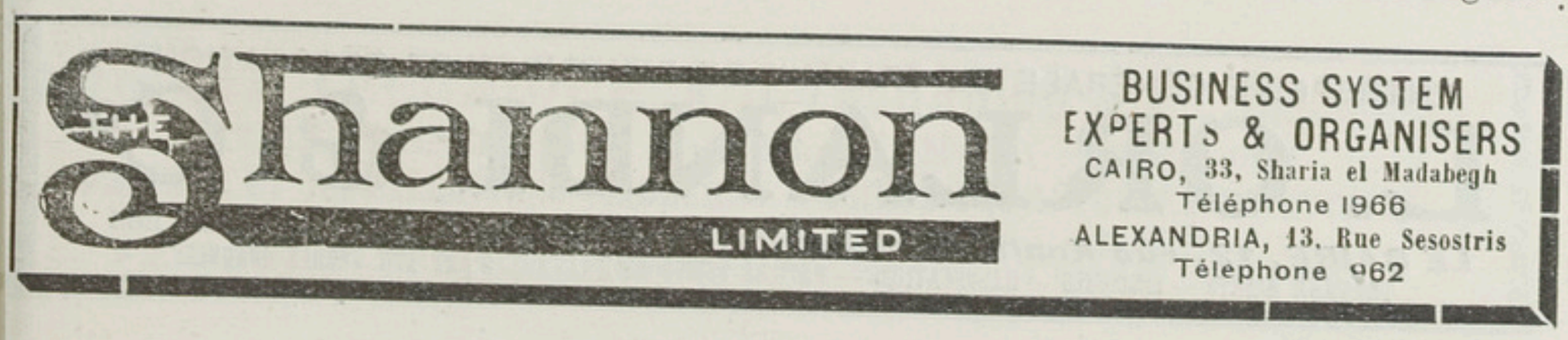

Ellerman Line (Cie de navigation), N. E. Tamvaco agent, r. Sésostris, 16.
Elliot, V. M. J., chef des positions à la Ionian Bank, dom. r. prince Abdel-Moneim, 111.
Ellul, E., prop. de la confiserie et pâtisserie *Albengo*, r. Chérif pacha, 15, TÉLÉPH. 11.
Elnécavé, J. V., nég.-com., pl. Mohamed Aly, 14.
Elnecavé, Nessim J., *Aux Cent Mille Articles*, r. Nubar pacha, 16.
Elrammal, A. M., horloger, r. Ragheb pacha, 3.
Elsaïed Aly Neguib, manufactures, r. Bab el-Akhdar, 2.
Elsaïed Attia, nég. en bois, r. Bab-Omar, 9.
Elsaïed Bayoumi & Aly (Hag), mercerie, r. Guenenah, 35.
Elsaïed el-Bilaï, négociant, r. Midan, 52.
Elsaied Hassan el-Chérif, drogues, produits alimentaires, r. Souk Attarine, 5.
Elsaïed Ismaïl Dachas, ferblantier hydraulique, r. Abou Dardar, 12.
Elsaïd Loutfi, commis à la Poste.
Elsaïed Mohamed el-Gawad, nég. en sucres et céréales, r. Midan, 50.
Elsaïed, Moustapha, maréchallerie, r. 1er Khédive, 47.
Elsaïed Sallam, nég. en graines et orges, r. Anastassi, 60.
Elsaïed Youssef, café, r. Ibrahim 1er, 57.
Elshami Aly eff., prof., école secondaire Ras el-Tin.
Elst der van, Mariel, drogman du Consulat de Belgique.
Elsworth, J. F., directeur général des travaux de l'Egypt. Salt & Soda Co. Ltd, dom. Saba pacha (Ramleh), TÉLÉPH. 311.
Elwan Moursi, expéditionnaire au Trib. mixte de 1re inst.
Elwan Youssef S., voitures de remise, r. Saleh el-Dine, 43, TÉLÉPH. 1462.
Elwi, Mahmoud, percepteur au serv. de la propriété bâtie à la Municipalité.
Ely, John J., comptable chez J. L. Menasce figlio, dom. r. Antoine, 1.
Eman, Alfred, attaché à la maison Botton & Co.
Eman, Moïse F., dom. r. hôpital Egyptien, 4, TÉLÉPH. 2026.
Emin Ibrahim, bois de construction, r. Isaac el-Nadim, 7.
Eminente, Fabio, de la maison F. Eminente & Co., dom. r. Rosette, 24.
Eminente, Fabio, & Co., nég.-com., r. Toussoun pacha, 2, TÉLÉPH. 870, B.P. 385.
Emiris, Michel, au cabinet Zacharie Emiris, dom. Ibrahimieh.
Emiris, Zacharie, avocat à la Cour d'Appel mixte, pl. Mohamed Aly, 17, TÉLÉPH. 1214, dom. Ibrahimieh.
Emmanuel, B., gérant de la pharmacie *Normale*, r. Salah el-Dine, 20.
Emeda, Mohamed A., horloger, r. Safar pacha, 4.
Endacott, W.O., resident manager, Alexandria Merchant Seamen's Home, quai E. Marine.
Endawes, Mikhaïl, nég. en charbons, r. Marine, 18.
Engel, Eugène, chef-comptable à la Grande Fabrique S. Stein.
Engel, Ivan, chef du bureau de la maison Cugini Viterbo, r. église Debbané, 6, dom. r. Sésostris, 18.
Enger, Georges, rentier, dom. r. Chérif, 6.
English Woolen Manufacturing Co., Farhi Frères, r. Gameh el-Cheikh, okelle Khalil pacha Zaiad, 2.
Enieff, Costandin, laiterie-ferme, Gheit el-Enab.
Enokian, L., de la maison L. Enokian & Co., dom. r. église copte, 19.
Enokian, L. & Co., nég.-com., agents d'assur., boul. Ramleh, 7, B.P. Française 230.
Enokian, Mme, maitresse d'ouvrage à l'école Suisse.
Entreprise de transports par le Nil, Th. F. Fotiades & Co agents, r. Chérif pacha, 25, TÉLÉPH. 733.
Ephimeris (journal hellène), N. Caravia directeur, r. Tewfik pacha, 23, TÉLÉPH. 117.
Epitheorissis, (journal hellène), G. Crondiras direct. prop., r. Stamboul, 11.
Equitable (L'), (Cie d'assur. vie), Arist. S. Théodoridès agent général, r. église. Debbané, 1, TÉLÉPH. 2491, B.P. 468.

ENTREPRISE GÉNÉRALE DE TRAVAUX DE PEINTURES ET DÉCORATIONS
L. ORLANDI & Co
LE CAIRE, 12, rue Kantaret-el-Dekka. Téléphone 31-28. Boîte Postale 1165
TRAVAUX D'ARTS — ENSEIGNES — ILLUMINATIONS — PAPIERS PEINTS ET TRAVAUX D'ART SUR VERRES OPAQUES

Equitable de France (Cie d'assur. incendie), N. G. Sabbag agent, r. gare du Caire, 4.
Equitable Fire & Accident Office, Ltd, Banco di Roma agents, r. Tewfik, 5.
Erfan pacha, rentier, r. Moharrem bey.
Erlanger, R., & Co., nouveautés, bonneterie, objets d'art, chapellerie, r. Rosette, 5, dom. r. gare du Caire, 2.
Erlanger, Victor, architecte, r. gare du Caire, 2.
Ermolli, Ed., architecte-entrepreneur, r. Rosette, 30, TÉLÉPH. 1823.
Errera, Hector, agent de change, Bourse Khédiviale, TÉLÉPH. 2266, B.P. 34, dom. villa Leda (au Rond Point).
Erscievo, Alga, pension, r. de la Poste.
Eschenazi, Samuel M., coiffeur, r. anc. douane, 1.
Eschinazi, H., chez Leon Rolin & Co.
Esposito, P., boucherie, r. Bazar Ratib pacha, 4, dom. r. Moharrem bey.
Essayan, V., modes, r. Souk el-Siaref, 8.
Essayas, Nicolas, professeur, école de la Police.
Essayed Hassan eff., Youzb., officier de police.
Esseli, Emile, courtier en marchandises, r. Stamboul, 3, TÉLÉPH. 2722, dom. r. gare du Caire, 2.
Esseli, Dr F., médecin, pl. Ste.-Cathérine, TÉLÉPH. dom. 1569.
Esseli, P., secrétaire général de la Daïra Toussoun pacha, dom. r. gare du Caire, 2, TÉLÉPH. 1763.
Essex & Suffolk Equitable Insurance Society Ltd, Elie A. Piha bey agent, r. Chérif pacha, 6, TÉLÉPH. 122, B.P. 786.
Etablissements Réunis, Mourès, Penasson et de la Bourse, imprimerie r. Général Earle, TÉLÉPH. 151.
Etablissements Réunis P. Prioux & Co., Deberny & Co. & J. Voirin, encres, papiers et machines, derrière la National Bank, TÉLÉPH. 2635.
Ettehad el-Masri (journal arabe), r. St.-Mark, 3, okelle Mont-Sinaï.
Eugenides, Jean, commis principal avec pouvoirs chez G. Caralli & Co.
Eugenio, Filippi, à la maison Choremi, Benachi & Co.
Eustratiou, C. J., à la Banque d'Athènes.
Eustratiôu, Em., directeur de la maison A. D. Zachariou & Co., dom. r. Nebi Daniel, 23.
Eustratiou, M., sous-directeur de la Banque de Mételin, TÉLÉPH. 734.
Evangelides, R. P. Nicolas, diacre grec-orthodoxe.
Evangelinos, Jean E., cigarettes, épicerie, r. Anastassi, 91.
Evans, E. C., TÉLÉPH. dom. 1827.
Evdoco, Manoli, vente de café moka, r. gare de Ramleh, 7, TÉLÉPH. 1016.
Excelsior Hotel, F. Reinsperger prop., r. Rosette, 19, TÉLÉPH. 267, B.P. 445.
Excess Insurance Co. Ltd, F. H. Manley agent, r. Cléopâtre, 3.
Exploitation Horticole d'Egypte, Eïd & d'Amélia, r. Nébi-Daniel, 5, TÉLÉPH. 607, exploitation à Ezbet Khourchid, (Ramleh), TÉLÉPH. 9196.
Express Nile Steamers Co., Egyptian Bonded & Warehouses Co. Ltd agents, bureau à la Douane TÉLÉPH. 802.
Eychen, Mme J., chambres meublées, boul. Ramleh, 3.
Eymar, F., chef de bureau à la Cie du Gaz.
Eynaud, A., & Sons, nég.-com., graines de coton, r. de Trieste, 1, dom. Aboukir, B.P. 726.
Eynaud, O. L., nég.-com., r. Trieste, 1, B.P. 470.
Eyre, W., dom. r. Galice bey. 1.
Ezri, Em., agent d'assurances, pl. Mohamed Aly (passage Behor de Menasce), TÉLÉPH. 1578.
Ezri, Emmanuel, commis principal chez Callega & Naggar.
Ezzat Aly Dellawar eff., mamour de police au Gouvernorat.
Ezzat Hassan eff., commis aux Contributions directes à la Municipalité.
Ezzat Mohamed, avocat près le trib. ind., r. porte Rosette, 24, B.P. 104.
Ezzat, Néguib, confiserie et pâtisserie, r. el-Midan, 45.
Ezzaut, A., prof. de sciences à l'école de l'Alliance Israélite, r. Nébi Daniel, 1.

SOCIÉTÉ TECHNIQUE: A. D. ZACHARIOU & Cie, Ingénieurs
ALEXANDRIE, Rue Nebi Danial, N° 23 — Tél. 2669
PROJETS ET INSTALLATIONS MODERNES D'USINES POUR TOUTES INDUSTRIES
CONSTRUCTIONS EN BETON ARMÉ
FOURNITURE DE MACHINES DE TOUT GENRE

F

Fabiani Angiolina, repassage et blanchissage, r. Sésostris, 20.
Fabre, Cyp., & Co., navigation à vapeur, Aug. Diab agent, r. Adib, 5.
Fabri, Alfonso V., associé à la maison Michaud, Fabri & Co., dom. Station Ramleh (Gouvernement).
Fabri, Alfred V., c/o R.J. Moss & Co., dom. Bulkley (Ramleh), TÉLÉPH. 316.
Fabri, Antoine, associé de la maison Rob. Stabile & Co.
Fabri, Ed., voitures de remise, associé de la maison F. Magri & Ed. Fabri, r. Hammam el-Zahab, 6, TÉLÉPH. 434.
Fabri J., dom. r. Pereira, 4.
Fabri, P. J., directeur de la Gabbari Land Co., pl. Mohamed Aly, 3, dom. r. Stamboul, 10. TÉLÉPH. 632.
Fabris C., dom. r. de l'hôpital grec, 11.
Facaros, M., épicier, ruelle Alep, 3.
Faccak, Wadih, employé chez J. B. Coury.
Facher Frères, J., menuisiers-ébénistes, r. de César, 5.
Fadda, Alexandre J, articles de ménage, r. des Sœurs, 39.
Faddoul, Georges, expéditionnaire au Trib. mixte.
Faddoul, Karmé, manufactures, r. Bab el-Akhdar, 1.
Fafalen, G., commis principal chez N. Zimbouki & Co.
Fafalios, S.G. Fils, tannerie au Mex, nég.-com., peaux brutes, r. église maronite, imm. Monferrato, B.P. 864.
Fafalis, Garofallo P., épicerie, r. Hamamil, 10.
Fagan, V. F., prof. au Victoria College, Station Palais (Ramleh).
Faget, Aug., avocat à la Cour, chancelier du Consulat des Pays-Bas, r. Cléopâtre, 11
Fahima, M., peintre-décorateur et graveur, r. Aly bey el-Kébir, 2.
Fahmi Aly eff., mamour à la douane de Mahmoudieh.
Fahmi, J. eff., inspecteur de division à la gare d'Alexandrie.
Faiz, Michel Bicharai, matériaux de construction, r. Beyrouth.
Fakhouri, Nicolas, cigarettes, r. des Sœurs, 63.
Fakhouri Sélim, cigarettes, r. des Sœurs, 66.
Falanga Frères, peintres décorateurs, r. Sidi Aboul Dardar, 16.
Falanga, S., succr. de Vita & Spada, ferronnerie, quincaillerie, pl. Ste.-Catherine, dépôt de marbre r. Sidi el-Metwalli, 5, TÉLÉPH. 60, dom. R. 141.
Falanga, Salvatore, ingénieur entrepreneur, marbres et pierres de Trieste, r. de l'Archevêché, 8, TÉLÉPH. 60.
Falca, Antoine, chef de section et de matériel à la Soc. de Publications & A. Mourès & Coréunis.
Falca, François, prôte à l'imprimerie des Etabl. Réunis Soc. de Publications, A. Mourès & Co.
Falcairolle, E., nég.-com., r. Tewfik, 12.
Falcone, G., vins, liqueurs, r. Aly bey el-Kebir, 13.
Faleri, Alfred, attaché à la maison R. J. Moss & Co., dom. Station Schutz, (Ramleh).
Falick, D., ingénieur à la Municipalité.
Falqui Cao, Chev. Vincenzo, juge au Trib. consulaire d'Italie.
Familiadi, Pandeli, rentier, dom. r. porte Rosette, 65.
Familiadis, Antonio, épicier, r. Ebn el-Ghazali, angle bazar Ratib pacha.
Familles (épicerie des), r. Menasce.
Famolaro, A., chef officier d'abordage à l'Adm. des Ports & Phares.
Fanfares *(voir à la rubrique Musique aux Professions).*
Fanfaris, Pasquale, brasserie, r. Anastassi, 23.
Fanous Guergues, percepteur au serv. de la propriété bâtie à la Municipalité.
Fantaki, E., cigarettes, r. mosquée Attarine, 66.
Fantelli, Albert, expédit., Trib. mixte.
Fantudis, Leandro, commis chez Ed. Bustros.
Farag Abdel-Salam, vernis et couleurs, r. Arakal bey, 13.

PASTILLES VALDA
Pour l'antisepsie des Voies respiratoires

Farag Achamalla, inspecteur à la Soc. Agricole & Industrielle d'Egypte, TÉLÉPH. 9032, dom. Bacos.
Farag Bichara eff., caissier au serv. des recettes de la Municipalité.
Farag, Dimitri & Nicolas Sabounghi, toiles cirées et tapis, r. des Etudiants, 2.
Farag Guergues bey, rentier, r. Menasce, 3 (Moharrem bey).
Farah, Dimitri & Nicola, cigarettes, r. Sidi el-Metwalli, 13 et Moharrem bey, 35.
Farah, E.J., & Co., courtiers, r. Trieste, 3.
Farah, Elie, commis principal avec pouvoirs chez Ant. Arcache & Co.
Farah, Fadoul, nég. en bois, r. Sésostris, 29.
Farah, Georges, prop. du restaurant *l'Orient*, r. Mohamed bey el-Defterdar, 2.
Farah, Habib Selim, tailleur, Kom el-Dik, TÉLÉPH. 1810.
Farah, P., aide-interprète à la Poste Française.
Faraone, Abramino, avocat, r. anc. bourse, 15 (imm. Sursock), TÉLÉPH. 2486, B.P. 118, dom. Colonne Khartoum, imm. Sursock.
Faraone, César, rentier.
Faraone, Joseph (succession), achat et vente des terrains, r. anc. bourse, 15, imm. Sursock.
Faraone, N., dom. r. Missala, 5.
Faraut, Etienne, voitures de remise et pompes funèbres, r. el-Farahdé, 45, TÉLÉPH. 286. (Succession Aug. Faraut).
Fardulli, Achille, secrétaire, Division Ouest, Bâtiments de l'Etat, dom. Station Ibrahimieh, imm. Combilis.
Fardulli, Mme A., prof. de chant, dom. Station Ibrahimieh, imm. Combilis.
Fardulli, Mme J., prof. de chant, Ibrahimieh (Ramleh).
Farès, A., inspecteur de la Khedivial Mail S/S & Graving Dock Co. Ltd, TÉLÉPH. dom. 1011.
Farès, J. A., marchand-tailleur, r. masguid el-Faham, 6.
Farès, Joseph, marchand-tailleur, r. Cayed Gohar, 8.
Farès, Jules, expéditionnaire à la Cour d'Appel mixte.
Farès, K., commis principal avec pouvoirs chez E. & N. G. Debbas & Co.
Farès, Khalil, chargé du contentieux à la Soc. Agricole et Industrielle d'Egypte.
Farès, R., prop. *Au Louvre*, r. mosquée Attarine, 4.
Farès, Zaki, orfèvre, r. Souk el-Siaref, 15.
Farfara, Rag. Gino, chez L. Aghion & Co., expert-comptable au consulat d'Italie, dom. r. du Palais, N° 3 (Rond Point), TÉLÉPH. 2643, B.P. 649.
Farfara, Ugo, fondé de pouvoirs de la maison L. Aghion & Co.
Fargaly bey, membre de la délégation Municipale.
Fargali el-Sayed bey, de la maison Ahmed Aly Fargali & Co., r. el-Manayar, TÉLÉPH. 877.
Fargali bey, el-Sayed & Co., céréales et coton, r. Bab el-Karasta.
Fargalla Rizgallah, ferronnerie quincaillerie, r. Anastassi, 2.
Fargalli, Ahmed Aly, & Co., minotiers, r. el-Menayar, TÉLÉPH. 831.
Farhat Ahmed & fils, denrées coloniales, r. Souk Tabbakhine.
Farhat, Pierre, cigarettes, r. Midan, 44.
Farhi Frères, nég. en draps et fournitures pour tailleurs, r. Gameh el-Cheikh, okelle Halil pacha Zaiad, 2.
Farhi, Henri, négociant, TÉLÉPH. 144 B.P. 144.
Farhi, Henri & Co., nég.-com. r. de la Poste, 1.
Farhi, Isaac, marchand-tailleur, r. église Debbane, 2.
Farhi, Mehrez, & Co., nég. en céréales, et denrées coloniales, TÉLÉPH. 2903, B.P. 144.
Farid, A., prop. de la Pharmacie du *Nil*, r. Ras-el-Tin, 66, TÉLÉPH. 37.
Farid Ramadan, Dr, assistant interne à l'hôpital du Gouvernement.
Farina, Rosario, vins et liqueurs, r. prince Abdel-Moneim, 105.
Faro, Angélo, chez Domenico Faro.
Faro, Domenico, vins et liqueurs, r. Sidi Aboul Dardar, 10, TÉLÉPH. 374, B.P. 683.
Faro, Fratelli di Domenico, nég. et fabr. de savons, r. Abou-Dardar, 10, TÉLÉPH. 374, B.P. 683.

THE NEUCHATEL ASPHALTE Co. Ltd., LONDON.
Sole Concessionnaires of the asphalt mines of the Val de Travers and Proprietors of the asphalte mines of Scafa.
Contractors to Public Works Departments and Municipalities in all parts of the world. For asphalt work in any part of Egypt or the Sudan, or for the supply of materials. Apply to THE MANAGER, Sahel el Ghelal, Cairo, or Karmous, Alexandria.
SPECIAL NOTICE. For the protection of users all Val de Travers asphalte mastic cakes will bear the inscription "VAL DE TRAVERS ETAT" without which none is genuine.

Faro, Roberto, chez Domenico Faro.
Farolfi, G., nég. en manufactures, r. Ebn Kaldoun, 11.
Farrugia, E., boucher, r. Bab el-Karasta, 16.
Farrugia, Emmanuel, doreur, encadreur, r. Stamboul, 10.
Farrugia, Giovanni, & Co., agents et courtiers maritimes, ruelle Kabou el-Melah, 2.
Farrugia, I., & Co., installations électriques, Bulkeley (Ramleh).
Farrugia, J., encaisseur à la Cie des Eaux.
Farrugia, Joseph, directeur de la maison Emm. Farrugia, r. Stamboul, 10.
Fathallah Aly, & M., Frères, vernis, couleurs, cordes, etc., r. de la Marine 28.
Fathallah Frères, & M. Kousa, sculpteurs, ébenistes, r. el-Guineneh, 33.
Fathallah Mohamed eff., garde sanitaire de 2me classe au Conseil Quarantenaire.
Fathallah Soussa bey, chef de division, tarifs et estimations à la Douane.
Fattucci, Amedeo, caissier à l'Anglo-Egyptian Bank.
Fattucci, Armando, correspondant à la Soc. Générale d'Electricité et de Mécanique.
Fattucci, Gustavo, entrepreneur, r. mosquée Attarine, 86.
Fattucci, H., chef de bureau chez Allen, Alderson & Co. Ltd.
Fauzi Youssef, gérant de la poste de Sidi Gaber.
Favero, Antonio, pensionnaire de l'Etat.
Favia, J., expéditionnaire au Trib. mixte.
Favia, Saverio, huissier près le Trib. mixte, dom. r. Sésostris, 6.
Fawcett, Capt. S., local marine supt., Khedivial Mail S/S & Graving Dock Co. Ltd.
Fayad Anis, commis principal avec pouvoirs chez Th. Klat & Co.
Fayad, Elias, avocat stagiaire au Trib. mixte.
Fayad, Elias J., tailleur, r. de France, 6.
Fayad, Faddoul Georges, commis principal avec pouvoirs chez Th. Klat & Co., TÉLÉPH. dom. 2015.
Fayad, Michel, commis principal avec pouvoirs chez G. Cordahi.
Fayad, Nessim, commis principal avec pouvoirs chez G. N. Trad & Co., TÉLÉPH. dom. 1806.
Fayad, Dr Nicolas, médecin, pl. Mohamed Aly, 14, TÉLÉPH. 2015.
Fayad, P., cordonnier, r. el-Midan, 17.
Fayek Ahmed, avocat stagiaire au Trib. mixte.
Fazio, Mme Thérèse, robes et manteaux, r. Stamboul, 21.
Febbraro, G., coiffeur, r. gare de Ramleh, 6.
Feder, C., fondé de pouvoirs de la maison Clément Suarès & Co.
Fédérale (La), Cie d'assur. maritimes et de transports, H. Steiger agent, r. Mahmoud pacha el-Falaki, 6.
Fehmy Hussein pacha, el-Férik, pensionnaire de l'Etat.
Fei, François, huissier au Trib. mixte.
Feinstein, Fritz, dom. r. Temple Green (Moharrem bey).
Feinstein, Fritz & Co., succrs. de Lichtenstern & Harari, pl. Mohamed Aly, 14, TÉLÉPH. 1759, B.P. 1028.
Feïzon, Omer, nég. en tabacs, r. Champollion, 1.
Feldmann, Robert (de), prop. de la Pharmacie l'*Union*, r. Hamamil, 14.
Félice, A., menuisier et peintre, r. Masguid el-Attarine, 104.
Felice, Edgar, ingénieur aux Ports et Phares, r. Young, 9, TÉLÉPH. 1553.
Félix, Antoine, dom. r. du 1er Khédive, 16.
Félix, Antoine, & Co., nég-com., r. Stamboul, 19, TÉLÉPH. 1678.
Félix, E., de la maison S. Civiletti & E. Félix, r. Stamboul, 19, dom. Ibrahimieh.
Félix, Henri, prof. de musique, Ramleh.
Félix, tailleur pour dames, boul. Ramleh, 32.
Felonico Frères, nég.-com., pl. Ste.-Cathérine, 3, TÉLÉPH. 2254.
Felonico, Mario & Arduino, de la maison Fratelli Felonico.
Felonico, S., attaché à la Land & Mortgage Co., Station Bulkeley (Ramleh).
Femina Dentelles, G. Massart prop., r. Chérif pacha, 30.

ENDUITS IGNIFUGES et HYDROFUGES "ASBESTIC" universellement adoptés.
Devis / Prix / Plans } chez M. CASORIA — Agent général pour l'Egypte — CAIRE
G. RICCALDONE SANTO & Co—Concessionnaires—CAIRE

Fenard, Georges, agent général de la Soc. des Sucreries et de la Raffinerie d'Egypte, pl. Mohamed Aly, 14, TÉLÉPH. 258, B.P. 356.
Fenderl, Alfred, chef magasinier chez Mohr & Fenderl.
Fenderl, Hugo, de la maison Mohr Fenderl.
Fenderl, Max, attaché à la maison Mohr & Fenderl.
Fenderl, Paul, de la maison Mohr & Fenderl, dom. halte Laurent, TÉLÉPH. 9007.
Fenerli, Constantin, entrepreneur, installations sanitaires, r. Rosette, 3, TÉLÉPH. 1228, dom. r. Chérif, 28, TÉLÉPH. 400.
Fénix, Fr., brasserie et café, r. anc. bourse, 10.
Feonomides, C.D., prop. de l'hôtel *Bristol*, r. de Ramleh, 11.
Fera, F., prof. au Collège Italien et aux aux écoles suisses, r. mosquée Attarine, 25.
Fermo, Gustavo, fondé de pouvoirs de la Behrend Co. Ltd, dom. r. Missala, 7.
Fermo, V., nég.-com., r. Nubar pacha, 11, TÉLÉPH. 1274.
Fermon, J., dom. r. d'Allemagne, 18 (dans la ruelle).
Fermon, Moïse A., dom. r. Missala, 1.
Fernous, Ferdinand, estimateur à la Douane locale, Sect. B.
Ferrara, G., coiffeur, r. de la Poste. 1.
Ferrara, Capt. Vincenzo, r. Sahet Bakir.
Ferrari, Albert, vétérinaire, Moustafa pacha (Ramleh). TÉLÉPH. 9419.
Ferrari, Dr Aurelio, médecin, Moustafa pacha (Ramleh), TÉLÉPH. 9419.
Ferrari von Chocholka, Mme Anna, directrice de la maison de santé «Villa Anna», Moustafa pacha (Ramleh), TÉLÉPH. 9419.
Ferrari, V., surveillant de l'éclairage de la Voierie à la Municipalité.
Ferrarin, Jean, contre-maître relieur à l'école Professionnelle des Frères, r. Abou Dardar.
Ferrero & Co., succrs. de Bretschneider & Co., nég-com., agents d'assur., r. Pirona, 1, TÉLÉPH. 1802, B.P. 758.
Ferretti, F., coiffeur, salon *Roma*, r. de la Poste, 5.
Ferro, Alessandro R., typographe, r. Moh. bey Aboul-Zahab, TÉLÉPH. 1866.
Ferro, J. P., commis principal chez Raoul Botton & Co.
Ferro, Jacques R., papeterie, r. el-Khachab (pl. Ste.-Cathérine).
Ferry, H. V. S., directeur de The Alexandria Engineering Works, dom. Sporting Club.
Festa, G.C., r. Marghani, imm. Aly bey Masri.
Festa, G., directeur général de The Neuchatel Asphalte Co. Ltd, Karmous, TÉLÉPH. 745.
Fettel & Bernard, Th. Bernard-Masson succr., photographes, r. Toussoun pacha, 1.
Feuer-Assuranz Cie. von 1877, H. & C. Flick agents, r. anc. bourse, 1.
Fiani, Elie, commis principal avec pouchez E. Esseli.
Fiani, Naguib, marchand-tailleur, r. de France, okelle sananieh.
Fiani, Nicola L. & Co., courtiers en marchandises, r. Adib, 4, B.P. 999.
Fichera, Antoine, expéditionnaire au Trib. mixte.
Filacouridis, Ant. J., menuisier ébéniste, halte Camp de César (Ramleh).
Filarmonica Maltese La Valletta, prof. Ugo Pucciarelli directeur, r. 1er Khédive, 83 (voir page 408).
Filippi, Edouard, chef du serv. encaissements, Cie des Eaux.
Filippidis, Xenofon & Co., levure de bière, prop. du café d'*Amérique*, r. mosquée Attarine, 18.
Fillunger, Dr Hans, vice-consul d'Autriche-Hongrie.
Filus, Albert S., de la maison Filus Frères & Co.
Filus, Edouard, de la maison Filus Frères & Co., dom. r. Rosette, 27, TÉLÉPH. 2337.
Filus, Frères, & Co., agents de change, r. anc. bourse, 6, TÉLÉPH. 1723, dom. r. Rosette.
Filus, S. V., fondé de pouvoirs du Crédit Lyonnais, dom. Ramleh, jardin du Casino San Stefano.

PASTILLES VALDA
Antisepsie de la bouche, de la gorge et de la poitrine

Fink, Rudolf, attaché à la Gasmotoren-Fabrik Deutz.
Finney, D., dom. r. Figari bey.
Finney, Oswald J., fondé de pouvoirs de Reinhard & Co. Ltd.
Finocchino Mme, modiste, r. Borhani pacha, 11.
Finochiaro, G., sage-femme, r. des Sœurs, 36.
Fiore, Alphonse, bijoutier, r. des Sœurs.
Fiore, E., joaillier, boul. Ramleh, 5.
Fiore, Edward, de la maison Wm Tropp & Co., r. Tewfik pacha, 9, TÉLÉPH. 761.
Fiore, S., bijoutier, r. Rosette, 5.
Fiorentino, E., tapissier en meubles, r. Nébi Danial, 26.
Fiorentino, Pasquale, marchand-tailleur, Bacos (Ramleh).
Fiorentino, R., nég.-com., r. Nubar pacha, 18, TÉLÉPH. 636, B.P. 677.
Fiorentino, Umberto, titulaire de la maison R. Fiorentino, r. Nubar pacha, 18. TÉLÉPH. 636, B.P. 677.
Fischer, A. J., prof. d'anglais à l'école Ras el-Tin.
Fischer, Francesco, tapissier en meubles et décorateur, r. Margali, 20.
Fiss, Mme Vve B., dom. r. Antoine, 2, TÉLÉPH. 2126.
Fissekis, A., pharmacien, r. Rosette, 23, TÉLÉPH. 502, dom. r. Rosette, 24.
Fistouris, P., menuisier, r. Mahmoud pacha el-Falaki, 7.
Fiteni, Alfred, secrétaire de l'Association des courtiers en marchandises, r. Adib, 5.
Fiteni, Angelo O., secrétaire de la Commission de la Bourse des marchandises, r. Adib, 5.
Fiteni, Edg,, chef correspondant chez Andritsakis, Barsoum & Co.
Fiteni, Vincent, agent de la maison F. Th. Fotiades & Co.
Fitte, Louis, ex-Philibin, ferronnerie, quincaillerie, articles de ménage, r. Mohamed bey el-Defterdar, pl. Mohamed Aly, 3. TÉLÉPH. 479, B.P. 478.
Fix & David, nég.-com., r. église maronite, 2, TÉLÉPH. 63, B.P. 521.
Flack, Dr Carlo, médecin-chirurgien, r. Toussoun pacha, 19, imm. Choremi.
Flack, E., plissage, boul. Ramleh, 18.
Flambas, Nicola, attaché à la pharmacie F. Galetti & Figli.
Flavetta, M., cordonnier, ruelle Jérusalem, 2.
Flavetta, Martha, lingère, r. mosquée Attarine, 68.
Fleming, E. R. Le, inspecteur de l'Egyptian Salt & Soda Co. Ltd.
Fleri, E., chef du serv. de change au Banco di Roma, TÉLÉPH. dom. 1204.
Fléri, L., rédacteur au Journal *La Réforme*, dom. boul. Ramleh, 18, TÉLÉPH. 2282.
Fleury (pension), boul. Ramleh, 11.
Flevitis, F., produits de Chio, ruelle Alep, 8.
Flick, H. & C., nég. en cigares et cigarettes et agents d'assur., r. anc. bourse, 1, TÉLÉPH. 730, dom. 9293.
Floquart, V., ingénieur électricien, boul. Ramleh, 18, TÉLÉPH. 2804.
Florence, Dr Mlle, médecin dentiste, pl. Mohamed Aly, 12.
Florentis, A., coiffeur, r. des étudiants, 2.
Flores, Mme C., modes, boul. Ramleh, 18.
Florimond, Emile, ingénieur-agronome, expert près les Trib. mixtes, dom. r. Goussio, 1, TÉLÉPH. 1080.
Florio, Saghk. R., mamour du Kism Gumruk.
Floris, Castrinoyannakis & Co., vins et liqueurs denrées coloniales, r. église maronite, imm. Monferrato, TÉLÉPH. 2772.
Floris, Nicolas, associé de la maison Floris, Castrinoyannakis & Co., TÉLÉPH. 2772.
Flosc, J., attaché à la Cie Russe de Navigation.
Flossos, N., café, Ibrahimieh.
Floumis, C. J., & D. Tseros, cordonniers, r. de France, 3.
Flower, Will., prof. de plomberie à l'école d'arts et métiers Salvago, Chatby.
Flynn, Rev. Joseph, R. C., chaplain to the Forces, College St. François Xavier, r. Abdel-Moneim.
Foca, A., débit de vins, r. el-Imam Malek, 8.

Fonaro, Gennaro, prof. de clarinette, poste restante.
Foncière (La), Cie. d'assur. vie et incendie, Auguste Alby agent, pl. Mohamed Aly, 9.
Foncière (La), Cie. d'assur. transports, A. Diab agent, r. Adib, 5.
Fonciere Transports Vers. Ges., Stern frères G.m.b.H. agents, r. Pirona, 1.
Foni, Dr Eugène, chirurgien dentiste, r. Mahmoud pacha el-Falaki, 14.
Foni, Mme, directrice de l'école infantile italienne, r. Sidi Abou Dardar, 9, dom. r. Mahmoud pacha el-Falaki, 14.
Fontana & Simonetti, peintres, r. prince Abdel-Moneim, en face le collège des Frères.
Forget, Johnston A., commerçant, r. Cleopatra, 11, TÉLÉPH. 2736, B.P. 766, dom. Camp de César.
Forli, Giulio, machines à coudre, r. mosquée Attarine, 1, dom. r. Missala, 7.
Formenton, Alessandro, de la maison Formenton & figli, TÉLÉPH. 2286.
Formenton, Spiro, de la maison Formenton & figli, TÉLÉPH. 2286.
Formenton & figli, scierie mécanique, r. Ibrahim 1er, dom. r. Anastassi, 74, TÉLÉPH. 2286.
Foros, N. G., directeur du Bureau technique l'Eclair, r. prince Abdel-Moneïm, 3.
Forster, Dr Mlle Lucinda, attachée à l'office quarantenaire, Port-vieux, dom. Camp de César (Ramleh), clin. r. Ras el-Tin, TÉLÉPH. 772.
Fort, Marcel, prof. de lettres au lycée français.
Fort Napoléon, r. Bab el-Akhdar, TÉLÉPH. 1283.
Fort Saleh, TÉLÉPH. 917.
Forti, C., nég.-com., r. Pirona, 5.
Forti, L., & Co., nég. com., r. Pirona, 1, dom. r. Rahmy bey, 5.
Forti, Richard, nég.-com., r. Pirona, 1.
Fortuna Maritime de Berlin, Cie d'assur., Auguste Alby agent, pl. Mohamed Aly, 9, TÉLÉPH. 373.
Forzinetti, chef de la correspondance au Comptoir National d'Escompte de Paris.
Foscolo, Alfred J., sous-agent de la Cie Russe de Navigation, r. Missala, 7.
Foscolo, F., chef-comptable à la Banque Ottomane.
Foster, E. W. P., C. M. G., administrateur-directeur de la Société anon. du Béhéra, TÉLÉPH. dom., 1208.
Foster, G.C., sous-directeur de la Soc. anon. du Béhéra.
Fotiades, F. Th., directeur-général de la Delta Nile Navigation Co., (Fotiades, Fotios & Co), dom. r. du Musée, 5.
Fotiades, F. Th., & Co., agents de navigation, voyages, assurances, transit, dédouanage, nég.-com., r. Chérif pacha, 27, TÉLÉPH. 733, B.P. 1015.
Fotiades, Fotios & Co., (*The Delta Nile Navigation Co.*), r. Chérif pacha, 27, TÉLÉPH. 733, B.P. 1015.
Fotiadis, S., avocat, r. de la Poste, 3.
Fotios, Miltiades A., de la Delta Nile Navigation Co., Fotiades, Fotios & Co., B.P. 1202.
Fouad Mohamed eff., chef du bureau d'inspection à la Poste égypt.
Fould, H., c/o Filus, dom. r. Stamboul, 6. TÉLÉPH. 585.
Fouli frères, nég. en légumes et farines, r. el-Rackchi, TÉLÉPH. 1209.
Foundoulakis, J. M. & Co., nég.-com., r. église maronite, B.P. 891.
Fournaraki, P. & M. Jangounis, coiffeurs, r. Nubar pacha, 1.
Fournarakis, Em., pâtisserie, r. Sésostris, 2.
Foutrier, S., dom. r. d'Allemagne, 6.
Fracca, César, de la maison Fracca & Sebton.
Fracca, Luigi, rentier, r. porte Rosette.
Fracca & Sebton, nég.-com., r. Chérif pacha, 33 (passage Chérif), TÉLÉPH. 1936.
France (Cie d'assur., incendie et vie), H. Gouzée agent pour l'Egypte, r. anc. bourse, 15 (imm. Sursock).
Frances, S., dom. r. Galice bey, 5.
Franceskaki & Lorando, prop. de la patisserie et confiserie *Anglo-Américaine*, boul. Ramleh, 19.
Francfortoise (Cie d'assur.) N. E. Tamvaco agent, r. Sésostris, 16, TÉLÉPH. 55.
Francia, D., bar, r. des Sœurs, 31.

Mavrodaphne Hamburger & Co
PATRAS-Grèce. Maison fondée en 1846.

Francia, Luca, coiffeur-parfumeur, gallerie Menasce.
Francis, Albert, caissier à la Société des entrepôts d'Alexandrie.
Francis Elie, dom. boul. d'Allemagne, 19.
Francis, Gabrial bey, propriétaire, Moharrem bey, 52, TÉLÉPH. 800, dom. 390.
Francis, J., commis principal chez A. Cesana & Co.
Francis, L., commis principal avec pouvoirs chez F. B. Rossano & Co.
Francis, Mario, dom. r. Toussoun pacha, 20.
Francis, S., dom. r. d'Allemagne, 19.
Francis bey, S., rentier, dom. Fleming (Ramleh), TÉLÉPH. 9204.
Francis, Salomon, associé de la maison Hanneaux & Co., dom. r. Young.
Francis, Victor S., nég.-com., r. Nubar, 18, B.P. 805, dom. boul. d'Allemagne, 19.
Franciscos, E., café et bar, r. anc. douane, 33.
Franco, A., expert comptable, Trib. mixte.
Franco-American Co., nég.-com., r. Stamboul, 3, B.P. 104.
Franco bey, Mme Vve, dom. r. Rosette, 81 (dans la ruelle), TÉLÉPH. 2462.
Franco, Dr Félix, médecin-oculiste r. Tewfik, 7.
Franco, Giuseppe, c/o S. di M. Riso.
Franco, I., commis, aide-interprète à la Poste Française.
Franco, Marco, tailleur, r. Mahmoud pacha el-Falaki, 1.
Francos, Stelio, épicerie et bar, r. Ragheb pacha, 63.
Francoudi, N. S., affaires de banque, r. église Debbane, 9, TÉLÉPH. 2640, dom. boul. Ramleh, 29.
Frangachis frères, cigarettes, r. de la Poste, 7.
Frangaki, Georges, briques, matériaux de construction, Canal Mahmoudieh, près Gheit Gourbal, TÉLÉPH. 810.
Franghiadis, E. S., courtier en marchandises et valeurs, r. anc. bourse, 6, TÉLÉPH. 1677, B.P. 653.
Franghiscatos, Spiro Macris, négociant, r. Cléopatra, 4, dom. r, Neroutzos bey, 3.
Frangi, Antoine A., c/o Crédit Franco-Egyptien.
Frangi, Ugo, commis principal avec pouvoirs chez J. & S. Sinadino & Co.
Frangiadakis, M. Ch., pharmacien chimiste directeur prop. de la pharmacie *Nationale*, r. 1er Khédive, 25.
Frangini, E., tailleur, r. Chérif pacha, 12.
Frangini, F. Mitsos, & Co., épicerie, dépôt de comestibles, r. Nubar pacha, 14, TÉLÉPH. 183, B.P. 154.
Frangini, V., dom. r. Sésostris, 6.
Frangopoulos, C., produits alimentaires, r. el-Rakehi, 3.
Frangopoulos, Stelianos, épicerie et bar, r. Ragheb pacha, 63.
Frangos, Georges P., coiffeur, r. Hammamil.
Frangoudis, Démitrius, chef-comptable à l'Union foncière d'Egypte.
Frangoudis, G., avocat à la Cour, r. Sésostris, 9.
Frangoulis, G. N., cigarettes, pl. Mohamed Aly, 7, r. Salah el-Dine, 15 dom. r. Sesostris, 5.
Frangoulis, W. A., café et bar, r. échelles des Céréales, 32.
Frankel, J. & Co., prop. de l'imprimerie *Allemande*, r. Pirona, 3.
Frankel, Bimb. Nicolas, mamour du Kism Manchia.
Frankel, S., épicerie, r. Hamamil, 21.
Franzetti, Jacques, attaché à la maison Châlons, dom. Ibrahimieh.
Franzi, Angelo, pensionnaire de l'Etat, TÉLÉPH. 1458.
Franzi, Joseph, remisier à la Bourse.
Franzi, V., officier de Police.
Franzidis, associé de la maison Simeonidis & Franzidis, prop. du *London House*, r. Sésostris, 14.
Fraser, G. R., comptable à l'Eastern Telegraph Co. Ltd.
Fratellanza Artigiana Italiana, r. el-Kayed Gohar, 7.
Fraternité Chypriote, r. Port Est, imm. de la Fraternité (voir page 408).
Fraternité Lemniote, r. Stamboul, 11.
Fraud, Flarent, chef-magasinier de l'Egyptian Petroleum Co.

SOCIÉTÉ ANONYME DES GRANDS MAGASINS DE NOUVEAUTÉS
"AU PROGRÈS"
CAIRE — près du Crédit Lyonnais — CAIRE
CONFECTIONS POUR DAMES, TISSUS HAUTES NOUVEAUTÉS, BONNETERIE, AMEUBLEMENTS, BLANC, MERCERIE

Frauger, G., & Co., pl. Mohamed Aly, 3, TÉLÉPH. 243.
Freda, Dr Fréderic, médecin, r. Ras el-Tin, 9.
Freda, Vittorio, fondé de pouvoirs chez G. Stagni & figli, TÉLÉPH. dom. 710.
Frederick Leyland & Co. Ltd, Cie de navigation, N. E. Tamvaco agent, r. Sésostris, 16.
Fregi, G., prop. de l'hôtel *Belle Vue*, pl. Mohamed Aly, 10.
Freige, A., expéditionnaire au Trib. mixte.
Freimann, Eva, prop. de *l'Egyptienne*, (modiste), r. Nébi Daniel, 35.
Freimann, H., horloger et bijoutier, pl. Mohamed Aly, 9.
Fremolle, P. G. & Co., billards, fournitures pour cafés et bars, r. gare du Caire, 1.
Frend, Mayer, dom. r. Tewfik, 16.
Frey, Dr Albert, médecin, municipal du Kism Attarine, r. Nebi Daniel, 7, TÉLÉPH. 666.
Frey, Auguste, chef-comptable de la Banque Ottomane, r. Camoin.
Friedmann, Victor, directeur de la maison A. Mayer & Co., pl. Mohamed Aly, dom. Moharrem bey, 77.
Friedrich Wilhelm, Soc. anon. d'assur. sur la vie à Berlin, (voir Le Caire).
Frigeri, Ant., ferronnerie-quincaillerie, r. Warchet el-Toubguieh, 25.
Frignani, Gustavo, prop. du *Trattoria Bologna*, r. Borham pacha, 2.
Fröhlich, S., directeur de l'Austro-Orientalische Handels, A.-G.
Froio, Giuseppe, attaché à la maison Bencini & Quistas.
Frontali, F., fondé de pouvoirs de G. Marcus & Co, G. Padova & Co succrs.
Frossini Nicola, épicier, r. el-Ghazali, TÉLÉPH. 2344.
Frugoli, Alaide, couturière, r. Nébi Daniel, 9.
Frugoli, Ezio, employé au Crédit Hypothécaire Agricole et Urbain d'Egypte.
Fry, Rev. L. P. G., B. A., assistant chaplain, église St.-Mark's, dom. Ibrahimieh, TÉLÉPH. 1090.
Frydhas, Dr C., médecin, secrétaire pour la branche vie de l'Assicurazioni Generali, r. mosquée Attarine, 82.
Fuchs, Alexandre, bureau Ad. Stross.
Fumée, Richard, expéditionnaire au Trib. mixte de 1re inst.
Fummo, J., tailleur, r. de l'hôpital grec, 1.
Fummo, Letterio, expert mécanicien, agréé au trib. consulaire d'Italie, r. hôpital grec, 1.
Fummo, Mlle Rita, couturière, r. de l'hôpital grec, 1.
Funario, Dario, attaché à la maison Jean C. Dilaveri & Frères.
Funaro, Ines, couturière corsetière, Camp de César.
Funaro, Dr V., médecin de l'hôpital hellénique, r. Tewfik 1er, 10.
Fundis, Th. J., dom. r. Toussoun pacha, 7.
Funk, A. E., nég.-com., r. de France, okelle Sananieh, B.P. 324.
Furn & Co., nég.-com., r. Nubar pacha, 18, B.P. 516, dom. r. Kayed Gohar, 12.
Furness, Bimb. R. A., inspecteur des Permis au Gouvernorat.
Furness Line (Cie de navigation), Michel P. Salvago & Co. agents, r. Antoniadis, 1, TÉLÉPH. 2830, B.P. 249.
Fürst, Giacomo, commission en douane, r. Tewfik, 12, TÉLÉPH. 702, B.P. 719.
Fürst, G., & Co., prop. de la *Cartoleria Italiana*, nég.-com., r. Tewfik, 10, TÉLÉPH. 357.
Fürst, Léon, huissier à la Cour d'Appel mixte.
Fusco, C. A., ingénieur, r. port Est, 4.
Fusco, T., coiffeur, r. Nubar pacha, 7.
Fusignani, Aldo, ingénieur associé de la maison Aldo Fusignani & Co., dom. Moharrem bey.
Fusignani, Aldo & Co., fabr. de ciment Portland, usine à Moharrem bey (ChampsElysées), TÉLÉPH. 2747, B.P. 209.
Fux bey, Arthur, directeur du trafic des Postes égypt.

G

Gaama, A. Hassan, manufactures, r. Midan, 37.
Gaan, B. J., nég.-com., r. Colucci pacha, 6.
Gabbari Land Co., pl. Mohamed Aly, 3, TÉLÉPH. 1510 (voir page 349).

ALLEN, ALDERSON & Co Limited
Importers of Machinery (See pages 6 and 7).

Gabrial, S. & Co., automobiles et accessoires, r. Rosette, 36, TÉLÉPH. 2585.
Gabrial, Tewfik A., sous-chef du contentieux à la Municipalité.
Gabriel Frères, cigarettes, r. Ragheb pacha, 36.
Gabriel, Salem, dom. r. Galice bey, 3.
Gabrielidis, prop. de la pharmacie la *Confiance*, r. Salah el-Dine, 8.
Gad Omar Mahdi eff., m. a., officier de police.
Gaddini, E., de la maison Degiardé Brothers.
Gaeta, Antoine (succr. de A. G. Fiore), marchand-tailleur, r. Debbane, 2.
Gaeta, G. M., cordonnier, r. gare de Ramleh, 5.
Gaffo, Mme Vve. Marie, rentière, dom. boul. Ramleh, 33.
Gaglieri, Mme, couturière, r. Mahmoud pacha el-Falaki, 2.
Gaillardot, Dr. Ch., médecin, r. Tewffk, 23.
Gaitanos, Dr E., médecin adjoint à l'office quarantenaire, Port-Vieux, TÉLÉPH. 347.
Galanti, I., chef-commis chez Calamaro & Co., dom. r. Abdel-Moneïm, 85.
Galanti, N., de la maison Barda & Co.
Galanti, Victor, nég. com., r. église maronite, imm. Monferrato, TÉLÉPH. 1222.
Galantzis, Th. A., vins et liqueurs, r. Bab Sidra, 35.
Galati, Alexandre, rentier.
Galatoli, César, armurier, r. des Sœurs, 4.
Galeries Lafayette (Aux), (agence de la) confections, lingerie, nouveautés, r. Rosette, 12.
Galetti, Attilio, industriel, r. de France, 12.
Galetti, Dr Clelio, chimiste, r. de France, 12.
Galetti, F., & figli, pharmacie et droguerie, eaux minérales, appareils de photographie, r. de France, 12, TÉLÉPH. droguerie 306, pharmacie 367.
Galetti, Gianni, prof. de musique, directeur du Conservatoire populaire de musique, dom. r. Anhouri (porte Rosette).
Galetti, Silvio, dom. r. Matrah, 1, B.P. 755.
Galinos, Georges A., cigarettes, r. Bab el-Akhdar, 38.
Galiounghi, André, dom. r. de France, 6, TÉLÉPH. 2485.
Gallad, Ahmed, nég. en cuirs et peaux, r. Bab el-Akhdar, 14.
Galley, Ed., associé de la maison V. S. Celi & Co., dom. Sidi Gaber.
Gallichi, Mme Mathilde, dom. Moustafa pacha (Ramleh).
Gallichi, V. G., dom. Station Mazarita.
Gallico, Alex. M., commis principal chez Cesana & Co.
Gallimberti, N., dom. r. Stamboul, 14.
Gallo, Barelli, avocat, r. Mahmoud pacha el-Falaki, 3.
Gallo, Mme Lucia, robes, r. Masguid el-Attarine, 101.
Gallo, Luigi, de la maison V. Gallo & fils, r. Chérif pacha, 17.
Gallo, Mauro, & Co., marchands-tailleurs, r. Chérif pacha, 1, TÉLÉPH. 1291.
Gallo, Richard & Co., prop. du Journal *Les Nouvelles*, dom. Canal Mahmoudieh, 109, TÉLÉPH. 1048.
Gallo, V., & fils, marchands-tailleurs, r. Chérif pacha, 17, TÉLÉPH. 2170.
Gallois, Auguste, avocat à la Cour d'Appel mixte, r. Mahmoud pacha el-Falaki, 9, TÉLÉPH. 2227, dom. r. anc. bourse, 15 (imm. Sursock).
Gallozzi, Ercole A., sous-inspecteur, occupation voie publique, Municipalité.
Galonitz, A., modes, r. Souk el-Siareff, 12.
Galotycho, L. G., prop. de l'épicerie *Centrale*, r. du Bazar, TÉLÉPH. 1106.
Gambourian, Artin, cordonnier, r. Souk el-Siareff, 4.
Gambrinno, modes, r. Souk el-Siareff.
Gamil Sabet bey, chef du parquet du trib. ind. de 1re inst. et membre de droit à la Municipalité, dom. Ramleh, TÉLÉPH. 9273.
Gammage, Job. R. A. O. B., r. Nébi Daniel, 40.
Gammal, Hassan, manufactures, r. Midan, 29.
Gammal, Youssef & Ahmed, nouveautés, manufactures, soieries et mercerie, r. el-Midan, 36, TÉLÉPH. 453, dom. 249 R., B.P. 471.
Gamri frères, nég. en manufactures, r. de France, okelle Sananieh.

CHOCOLAT MENIER
VENTE PAR JOUR 60,000 KILOS

Gammareri, E. L., sage-femme, r. mosquée Attarine, 58.
Gamsaragan, A., de la maison Gamsaragan frères, dom. Ramleh, TÉLÉPH. 9034.
Gamsaragan Frères, nég. en tabacs, r. Tewfik, 12 et r. Midan, 49, TÉLÉPH. 330 et 2577, B.P. 113.
Gamsaragan, T., de la maison Gamsaragan frères, TÉLÉPH. dom. 949.
Gandolfo, C. A., maréchallerie, r. Sidi Abdel-Aziz.
Gandras Frères, épiciers, Ibrahimieh.
Gandur, A. M., & Fils, courtiers en marchandises et en valeurs, r. Mahmoud pacha el-Falaki, 2, TÉLÉPH. 516, B.P. 327, dom. r. porte Rosette, 75, TÉLÉPH. 971.
Gandur, I., conseiller d'administration du Crédit franco-égyptien.
Gandur, Jacques, de la maison N. J. Gandur & Co., dom. r. Rosette, 30, TÉLÉPH. 1424.
Gandur, Jacques N. & Co., banquiers, r. Tewfik 1er, 2, TÉLÉPH. 348, B.P. 348.
Gandur, Joseph, dom. r. d'Allemagne, 17.
Ganem, Paul, commis principal chez C. G. Coromili.
Gangi, F. & Co., entrepreneurs-constructeurs, r. des Sœurs, 7.
Gani, Jules, de la maison Tammam & Gani.
Gannagé, N., droguerie, r. Nubar pacha, (pl. Ste-Catherine), 13, TÉLÉPH. 600, B.P. 639.
Gantès, Jules, expéditionnaire à la Cour d'appel mixte.
Gapponis, A., café, Bulkley (Ramleh).
Garbolas, Dr J., médecin, r. de la Poste, 3.
Garbolas, Dr N., médecin, r. de la Poste, 3, prop. de la Pharmacie *Normale*, r. Salah el-Dine, 24.
Garbua Frères, nouveautés, soieries, manufactures, mercerie et toiles cirées, pl. Mohamed Aly, r. Mohamed bey el-Defterdar, 1, TÉLÉPH. 460, B.P. 40.
Gardes-Côtes (Admin. des), quai de la Marine, TÉLÉPH. 866, B.P. 1998 (voir page 284).
Gardicas, D., prof. de langues classiques au Gymnase Avéroff.
Gardner, J. W., surintendant du matériel flottant aux ports et phares.
Gare du Wardian, r. du Mex, Mohamed Aly eff. moawen.
Garfunkel, A., marchand-tailleur, r. de la Poste, 3.
Gargour, Georges, magasinier au Crédit Lyonnais, dom. Station Fleming, (Ramleh).
Garmir, Louis, chef de l'usine des Tramways.
Garmouti, A. M., marchand-tailleur, r. Tewfik 1er, 12.
Garnero, Vittorio E., employé à la Soc. anon. égypt. de Publicité, dom. r. Imam Aly (q. Naga), TÉLÉPH. 1002.
Garofalidis, Cléanthis, prop. du café *International*, Camp de César.
Garofalidis, G., café et bar, halte Camp de César (Ramleh).
Garofalo, Douca S., de la maison S. G. Garofalo & Fils, dom. Schutz.
Garofalo, S. G., & fils, banquiers, pl. Mohamed Aly, 17, TÉLÉPH. 161, B.P. 27.
Garofalo, Styliano G., de la maison S.G. Garofalo & Fils, dom. Schutz.
Garra, P. G., coiffeur, r. mosquée Attarine, 93.
Garsia, A. V., comptable chez Whitehead, Morris & Co (Egypt) Ltd.
Garsia, Gaston, expéditionnaire au Trib. mixte de 1re inst.
Garsia, Jean, expéditionnaire au Trib. mixte de 1re inst.
Garsia, Joseph, expéditionnaire au Trib. mixte de 1re inst.
Garsia, Vincent, commis-greffier percepteur au Trib. mixte de 1re inst.
Garwah, Ahmed Aly eff., percepteur au serv. de la Propriété Bâtie à la Municipalité.
Garzoni, Dr Merigo, avocat à la cour d'appel mixte, r. Nubar pacha, 11 (pl. Ste-Catherine).
Garzoni, Paul, commis-greffier au Trib. mixte de 1re inst.
Garzouzi, G., prop. du journal *Al-Rakib* et de l'imprimerie *Khédiviale*, r. de France, okelle Sananieh.
Gascone, Vincenzo, commissaire d'avarie de la *Estrella de Madrid*, B.P. 114.

WINDSOR HOTEL
ALEXANDRIA
Facing Sea, Recently refitted- Lift. Electric Light.
Restaurant, American Bar, Billiard, The Only English Hotel in Alexandria. Rates from P.T.40.

Gasmotoren-Fabrik Deutz, filiale Cairo, moteurs, machines, etc., r. gare du Caire, 2, TÉLÉPH. 1611, B.P. 678.
Gasparian & Co., courtiers en marchandises, r. Mahmoud pacha el-Falaki, B.P. 1125.
Gasparinato, Spiro, nég.-com., r. Cléopatre, 5.
Gasperini, G., agent de la maison A. Aboaf & Co., r. Sidi Abou Dardar.
Gassarchi, B. M., coiffeur, r. Salah el-Dine, 15.
Gassem Adem Aly, prop. du restaurant *Oriental*, r. mosquée Attarine, 31.
Gasser, Alexandre, nég.-com., r. Nubar pacha, 18, TÉLÉPH. 172, B.P. 480, dépôts r. Mazloum pacha.
Gatignani, S., marchand-tailleurr, r. des Sœurs, 11.
Gatras, P. G., coiffeur, r. mosquée Attarine, 93.
Gatt, G., horlogerie et bijouterie, r. de France, 4.
Gattegno, Albert, agent transitaire de la maison Gattegno Brothers.
Gattegno, Albert de, associé de la maison Gattegno & Farhat, r. Mawlay Mohamed, 5, TÉLÉPH. 2179, B.P. 757.
Gattegno Bros, nég.-com., r. Abou Dardar, 12.
Gattegno, Charles B., commis principal avec pouvoirs chez J. P. Rodocanachi & Co.
Gattegno & Farhat, denrées coloniales, r. Mawlay Mohamed, 5, TÉLÉPH. 2179, B.P. 757.
Gatteschi, Cap. S., dom. pl. Mohamed Aly.
Gattet, Louis, import. de vins, fabr. de liqueurs et parfumerie, bureau et dom. r. Salah el-Dine, 24, TÉLÉPH. 1706.
Gattis, John, gérant de la pharmacie Française de l'Ibrahimieh, TÉLÉPH. 886.
Gatzky, Dr P., médecin sanitaire d'Allemagne au Conseil sanitaire maritime et quarantenaire, boul. de Ramleh, 23, TÉLÉPH. dom. 45.
Gauci, Mme, couturière, r. mosquée Attarine, 16.
Gauci, A., inspecteur de la police du Port.
Gauci, César, attaché à la maison E. Barber & Son, r. anc. douane.
Gauthier, Armand, chef de la comptabilité du Savoy Palace hotel.
Gavranich, A., prop. de la pension *Polonaise*, r. Stamboul, 11.
Gavrielidès, Solon, cigarettes, boul. de Ramleh, 17.
Gawi, Mlle C., institutrice de français à l'Asile enfantin Israélite, r. Nébi Daniel, 1.
Gaydou, Georges, chef de bureau à la National Insurance Co., r. Nébi Daniel, 19.
Gaz (Cie du), direction r. Sidi el-Metwalli, TÉLÉPH. 229, station électrique Ibrahimieh, TÉLÉPH. 1081, B.P. 241 (voir page 362).
Gazaleh, Edouard, ingénieur-architecte, r. St.-Mark, 4.
Gazaleh, H., chef du service arabe chez Allen, Alderson & Co. Ltd.
Gdorides, Ch., nég. en vins, huiles et savons, r. anc. douane, 11.
Geahel, Ch., & Co., nég. en charbon de terre et ferronnerie, r. Warchet el-Toubguieh, 33, TÉLÉPH. 869, B.P. 1011, dom. Bulkeley (Ramleh).
Geahel Frères, savonnerie, r. Warchet el-Toubguieh, 31, TÉLÉPH. 1072.
Geannacopoulos, Dr C., médecin de la polyclinique otologue à l'hôpital Hellénique.
Geargeoura, G. & A., carreaux en ciment, matériaux de construction, r. el-Kayed Gohar, 16, TÉLÉPH. 571.
Geargeoura, Jacques, courtier, r. Cléopâtra, 6.
Geargeoura, J. H., prop. du café, restaurant et bar la *Patrie*, r. Abdel-Moneim, 118.
Geargeoura, S., photographe, ruelle el-Tabrisi, 8.
Gébara, Mme Vve M. Sélim, dom. Station Fleming (Ramleh).
Gebeli Kannaa, & Co., nég. en céréales et sucre, fabr. de savons, okelle Lamoun (Midan), TÉLÉPH. 614, B.P. 409.
Gebeyli, Dr J., médecin, r. Salah el-Dine, 12.
Ged, Dr A., médecin, Camp de César, TÉLÉPH. 886.
Gehim, Marcel, prof. au lycée français.

TUROG BREAD KIENZLE & SIMONDS
SHARIA MAGHRABI
TÉLÉPH. 24-19 B.P. 665

Geiger, Willy, associé de la maison W. Geiger & Co., dom. Ibrahimieh.
Geiger, W., & Co., com. et import., r. Chader el-Battikh, en face le Gouvernorat, TÉLÉPH. 1317, B.P. 695.
Gélerakis, Basile, chef-comptable chez C. Z. Angelopoulo & Co.
Gellel, Salvatore, expéditionnaire à l'*Egyptian Gazette.*
Gemey, Abdel-Khalek eff., chef de la section E à la Douane.
Gemy, Sœur, supérieure de l'asile St. Joseph, r. Moharrem bey.
General Accident Assurance Corporation, Ltd, F. W. Cuming & Co agents, r. Averoff, 5.
General Land Corporation, r. Cléopatre, 6, bureau N. Argiris (voir page 349).
Genisserlis, G., & Co., courtiers en valeurs et marchandises, pl. Mohamed Aly, 3, TÉLÉPH. 1632.
Gennadis, Ch., prop. de la pâtisserie *Pyramides*, r. Masguid Attarine, 51.
Gennaoui, E., de la maison G. & E. Gennaoui & Co., dom. r. Rosette, 36.
Gennaoui, G., de la maison G. & E. Gennaoui & Co., dom. r. Rosette, 36.
Gennaoui, G. & E., & Co., nouveautés, r. Chérif pacha, 20.
Gennaropoulo, Apostolo, pensionnaire de l'Etat.
Gennatas, Ph. A., agent d'affaires et commission, r. église Debbane, 1 et r. Chérif pacha, 13.
Gentile, Giuseppe, fabr. de carreaux en ciment et mosaique, r. Isaac el-Nadim, 9 (Mass Mass el-Bassal Kadim).
Gentilli, Edgar, dom. r. Stamboul, 9.
Gentilli, Edouard, agent de change, dom. r. Stamboul, 9, TÉLÉPH. 2115.
Gentilini, Spiro, de la maison Gentilini & Cosmetato.
Gentilini & Cosmetato, nég.-com., farines, r. Sésostris, 3, TÉLÉPH. 362, B.P. 41.
Gentiluomo Flli, chapellerie, r. des Sœurs, 11.
Georgacopoulos, E., prop. de l'hôtel de *Ramleh*, Station Schutz (Ramleh).
Georgallis, N., marchand-tailleur, r. Mahmoud pacha el-Falaki, 9.
Georgandeli, Haggi M., restaurant, Bazar français.
Georgàntas, G., & Co., cigarettes, r. gare du Caire, 6.
Georgantas, J., commis principal avec pouvoirs chez Jean G. Vitiades & Co.
Georgeopoulo, G. Ch., nég.-com., r. Abou-Dardar, 16.
Georgeopoulos, S., nég. en café, r. mosquée Attarine, 37.
Georgeopoulos, S., tarbouchier, r. Nubar pacha, 12.
Georges, B., cigarettes, r. Ragheb pacha, 3.
Georges, Basile, épicier, Ibrahimieh.
Georges, Const., marchand-tailleur, r. Bab el-Karasta, 25.
Georges, J., cigarettes, r. des Sœurs, 11.
Georges, Paul, épicier, Ibrahimieh, TÉLÉPH. 983.
Georges, V., prop. du *Grand Casino de la Couronne*, Ibrahimieh.
Georges, Wissa bey, dom. station Palais (Ramleh), TÉLÉPH. 360.
Georges frères, laiterie, r. Moharrem bey, 16.
Georgiades, Dr C., médecin, r. Chérif pacha, 9, impasse Artinoff.
Georgiades, D., épicier, r. Haret Bakir, 32.
Georgiades, G., marchand-tailleur, boul. Ramleh, 5, TÉLÉPH. 1727.
Georgiades, Georges N., négociant, dédouanage, r. Mahmoud pacha el-Falaki, 4, TÉLÉPH. 1727, dom. boul. Ramleh, 28.
Georgiades, P. Antoine, nég.-com., r. église maronite, 6, B.P. 256.
Georgiades, Dr S., médecin, r. Mahmoud pacha el-Falaki, 1.
Georgiades, Th., nég. en farines et thé, r. Nubar pacha, 1.
Georgiadis, A., denrées coloniales et huiles et savons r. anc. douane, 16, TÉLÉPH. 1575.
Georgiafendis, Lucas, produits d'Orient, nég. en bestiaux, denrées coloniales, r. des Etudiants, TÉLÉPH. 362.
Georgiou, Ath., café et bar, Bacos (Ramleh).

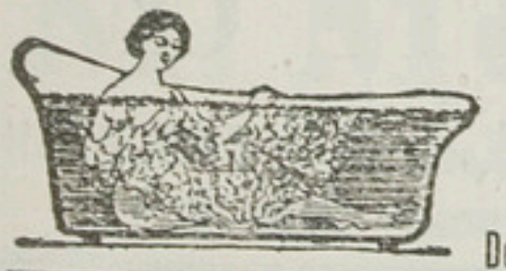
BAINS D'ACIDE CARBONIQUE
Préparés instantanément par la
CÉODEUINE
Dépôt général : 18, r. des Arts, Paris-Levallois. Au Caire : chez E. DEL MAR

Georgiou, Ch. Cl., prop. de la cordonnerie *Egyptienne*, r. mosquée Attarine, 90.
Georgiou, C. H., bar et débit de liqueurs, r. Nubar pacha, 10.
Georgiou, Nicola, épicier, Bacos.
Georgiou, Than, cigarettes, Bacos (Ramleh).
Georgitsis, S. L., avocat, r. St.-Marc, 1.
Georgostathis, A. G., cigarettes, r. des Sœurs, 19.
Georgostathis, D. G., café et bar, r. des Sœurs, 19.
Geraci, Carlo, comptable de la maison Figli di Nicola Lombardi-Boccia.
Geraka, A. N., épicerie et bar, r. Anastassi, 25.
Gérakaris, C. Antoine, publiciste, TÉLÉPH. 1624, dom. r. Abilfeda, 15.
Gerakas, A.,E. & Demetriou, fabr. d'eaux et boissons gazeuses, r. Attarine, 106, TÉLÉPH. 736.
Gérakis, P. A., ingénieur-entrepreneur. machines agricoles et industrielles, et agent d'assur., bureau r. Chérif pacha, 26, TÉLÉPH. 738, B.P. 117.
Gérard, gérant-directeur de la maison L. Maurel (succession), r. Kayed Gohar.
Gerasimo, Tel., commis principal chez Alfieris, Ambrosoli & Chiha.
Gerbel, Auguste, commis-greffier au Trib. mixte de 1re inst.
Gerber, C. W. de, nég. en produits de Suède, B.P. 1261.
Gergoura, J. H., café, r. masguid Attarine, 74.
German Lloyd Marine Insurance Co., Stern frères G.m.b.H. agents, r. Pirona, 1.
Géronias, Dimitri, délégué au serv. de la perception à la Municipalité.
Geronimos, A., & Co., prop. de cigarettes *L'Africaine*, r. Stamboul, 2, B.P. 233.
Geronimos, Antoine, & Co., courtiers en terrains, nég. en tabacen feuilles, r. Stamboul, 2, TÉLÉPH. 1178, B.P. 233, dom. r. Chérif pacha, 14.
Geronimo, C., cigarettes, r. Tewfik 1er, 13.
Geronitakis, Georges, prop. du *Sea Bar*, r. de la Marine, 76.
Gerontoudis, E.P., épicier, r. Attarine, 44.
Gérose, P., vétérinaire, r. du prince Abdel-Moneim.
Geroyannis, M. M., cigarettes, r. anc. douane, 65.
Gervais, Alexandre de, pharmacien, Ibrahimieh.
Gescher, Charles, vice-président de la Cour d'appel mixte, dom. Station Bacos (Ramleh), TÉLÉPH. 9324.
Gesuà, Cesar di S., c/o Banque Imp. Ottomane, dom. Souk el-Kanto, 6.
Gesuà, Mlle E., institutrice à l'école Israélite Seiaddaï Iazor.
Gesua, Salomon di R., directeur de l'école Israélite Talmoud Torah, dom. r. Souk el-Kanto.
Gesuà, Victor di S., au Crédit Lyonnais, dom. Souk el-Kanto, 6.
Getsos, G., boulanger, r. de l'église copte, 1, dom. r. Missalla.
Getty, William, & Co., nég. en coton et agents d'assur., r. Stamboul, 19, TÉLÉPH. 198, B.P. 444.
Geurdjan, Mikhaïl eff., expéditionnaire au Trib. mixte de 1re inst.
Ghali, Charles, avocat stagiaire au Trib. mixte.
Ghandour Hassan Mohamed, tapissier, r. Ras el-Tin, 63.
Ghanem Salem Abou Heleka, épicerie, r. el-Ghazali.
Ghattas, Alex., chef du bureau des manifestes à la Douane.
Ghazarian frères, chaussures, r. mosquée Attarine, 20.
Ghazarian, S. & M., cuirs et peaux, fournitures pour cordonniers, r. Mawlaï Mohamed, 1.
Ghebali, B., de la maison Ghebali & Braun, dom. r. Nébi Daniel, 3.
Ghebali, Kanaan & Co., nég. en riz, huiles etc., r. Mawlaï Mohamed, 6.
Ghebali & Braun, courtiers en valeurs et marchandises, r. église Debbané, 6, TÉLÉPH. 1679.
Ghedrassi, Ph., prop. de l'hôtel *quai Osmani*, pl. Mohamed Aly, 12.
Ghelardini, Alfred, directeur de la maison Eredi Albertini.

SALONICA CIGARETTE Co
Fournisseur de S. A. le Khédive
CAIRE SOCIÉTÉ ANONYME - FONDÉE PAR DÉCRET KHÉDIVIAL EN DATE DU 28 DÉC. 1903 CHOUBRAH
Cigarettes de toute 1re qualité, fabriquées avec les meilleurs Tabacs Turcs

Ghelardini, G., peintre, r. Stamboul, 22.
Ghelli, Bruto, c/o Bonded Stores.
Ghellini, Ernest, exportation, r. du Commerce (Gabbari), dom. Bulkeley (Ramleh), TÉLÉPH. 9260.
Ghennadis, Ch., prop. de la pâtisserie et confiserie *Pyramides*, r. Masguid Attarine, 47.
Gheraya, Mohamed, produits marocains, r. Souk el-Siareff, impasse el-Magarba.
Gheriani, Abdallah bey.
Gheriani, Abdel-Kader, denrées coloniales, r. mosquée el-Terbana, 5, TÉLÉPH. 378.
Gheriani, Abdel-Rahman, bois de construction, r. el-Gollakhana, 9, dom. Moharrem bey.
Gheriani, Mohamed H., mamour à la direct. locale des Douanes.
Gheriani, Saïd bey, propriétaire, r. Ras-el-Tin.
Gherson, Emma, prop. de l'horlogerie *Suisse*, r. des Sœurs, 64.
Gherson, J., marchand tailleur, r. Stamboul, 18.
Ghetsos, D., boulangerie, r. église copte, 1.
Ghiamani, Costi, prop. de la brasserie de *l'Ibrahimieh*, Casino de l'Ibrahimieh.
Ghikas, Dr A. Jean, directeur de l'école Hellénique, r. Rosette, 10, B.P. 216.
Ghimei, Hassan eff., percepteur au serv. de la propriété bâtie à la Municipalité.
Ghioni, N., Frères, distillerie, r. Ibrahim 1er.
Ghirandouli, P., épicier, r. mosquée Attarine, 46.
Ghirghis, J., chef du Télégraphe à la gare.
Ghyseln, I. A., dom. r. Mariette pacha, 11.
Ghyseln, P., chef-jardinier de la Municipalité, dom. Jardin Nouzha.
Ghizi, F., vétérinaire à l'abbatoir de la Municipalité, dom. r. Rosette, 36.
Ghozlan, Ibrahim, agent du bureau postal de Bulkeley.
Ghozlan, Moussa, visiteur à la direct. locale des Douanes.
Giacchino, Rev. Dimicoli, supérieur de l'église catholique-latine St.-François d'Assise.
Giaccomiglia, B., chez Chalons.
Giacomelli, Adrien, expert comptable agréé près les Trib. mixtes.
Giacomidis, S., débit de vins et liqueurs, r. Bab el-Akhdar, 34.
Giaconia, F., forges, travaux sanitaires, r. prince Abdel-Moneïm, 71.
Gialanza, E., café, r. des Sœurs, 23.
Gialdini, Jean, directeur-adjoint de la Banque de Mételin, TÉLÉPH. dom. 444.
Gianaclis Ltd, Nestor, cigarettes, pl. Mohamed Aly, 2, TÉLÉPH. 2460, Ramleh 9409.
Gianfrido, Corrado, cordonnier, Ibrahimieh (Ramleh).
Gianna A. D., ferblantier, r. porte Rosette, 30.
Giannacopoulos, Ch. I., vins et liqueurs, r. Bab el-Karasta, 20.
Giannacos, G., restaurant, r. Masguid el-Attarine, 57.
Giannakis, X. frères, épiciers, r. Arakel bey, 6.
Giannarakis, L., café et bar boul. Ramleh, 12.
Giannas, G., prop. du café *La Grecia*, r. el-Hammamil, 25.
Giannetakis & Co., distillerie, r. Anastastassi, 29.
Giannetti, A., chef du bureau renseignements et abonnements à la Cie du Gaz, dom. r. d'Allemagne, 7.
Gianni, Andrea, caissier à la Deutsche Orientbank.
Gianni, Dionisio, directeur de la maison A. Croccolo & Co.
Giannolis, G. & Co., coiffeurs, r. des Sœurs, 38.
Giannone, Francesco, menuisier ébéniste, r. Rosette, 30 (ruelle Anhoury).
Giannopoulo, Georges S., attaché chez E. D. Protopapas & Co., dom. Ramleh.
Giannopoulo, Th., dom. r. Chérif, 21.
Giardina, Antonio, prop. de la Nouvelle boulangerie *Française*, r. Emam Malek, 38.
Giassafakis, Stelio, cigarettes, r. Ras el-Tin,
Giatras, Georges, caissier du consulat général de Grèce.

M. Melachrino & Co's
FAMOUS CIGARETTES
Factories CAIRO-EGYPT & NEW-YORK

Gibara, Alex., commis principal avec pouvoirs chez J. B. Coury.
Gibara, Georges, commis au Trib. mixte.
Gibara, S., nég. en charbons, r. des Pyramides, 7.
Gibb, Mrs. Emma, assistant at the St. Andrew's School for Girls, r. église écossaise.
Giebner, Willy, directeur de la maison Ferrero & Co., r. Pirona, 1.
Gigli, ébéniste, menuisier, Ibrahimieh.
Giglio, prop. de l'*English Dairy*, Canal Mahmoudieh.
Giglio, Arthur, commis principal avec pouvoirs chez G. L. Mortera, dom. r. Rosette, 81.
Giglio, Richard, commis principal avec pouvoirs chez Nametalla & Co.
Gigliola, Mme L., modes, r. général Earle, 2.
Gillalis, Nicolas P., prop. de la cordonnerie *Khédiviale*, r. mosquée Attarine, 8.
Gilly, Pierre, avocat près les Trib. mixtes, (cabinet Roussos), dom. Ramleh.
Ginena, S. M., cordonnier, r. des Sœurs, 7.
Gingell, Edw. C.A., c/o F.W. Cuming & Co., dom. r. Pereira, 4, TÉLÉPH. 1754.
Gioffreda, G. B., dom. Ibrahimieh.
Giolli, C., surveillant des travaux neufs de la voierie à la Municipalité.
Giordano, A., électricité, r. gare de Ramleh, 36.
Giordano, Federico, dom. r. Nébi Daniel, 9.
Giordano flli, menuisiers, r. Anastassi, 45.
Giordano, Jules, agent d'affaires, halte Cléopatre (Ramleh),
Giordanou, G., & Co., nég. en tabacs, r. Rosette, 30 et pl. Ste.-Cathérine, B.P. 156.
Giorgi, D., épicier et bar, r. des Sœurs, 24.
Giorgi, Dimitri, boulanger, r. mosquée Attarine, 73.
Giorgi, J., épicier, r. Sidi Metwalli, 15.
Giorgi, Capt. Vincenzo, directeur du chantier Almagia.
Giorgi, Ugo, à l'Egypt. Investment & Agency Co. Ltd.
Giorgiades, A., produits coloniaux, r. anc. douane, 16.
Giorgiades, A. E., produits alimentaires, r. mosquée Attarine, 87, TÉLÉPH. 1033.
Giorgiades, C., prop. de l'épicerie du *Nil*, r. du Nil, 31.
Giorgiades, C., dom. r. Mariette pacha, 18.
Giorgiades, Em. E., épicier, r. el-Midan, 65.
Giorgiades, G. N., courtier en valeurs, r. Mahmoud pacha el-Falaki, 4.
Giorgiades, H., tapissier, r. mosquée Attarine, 50.
Georgiadis, Ant. G., nég.-com., r. église maronite, 4.
Georgiadis frères, épicerie et bar, ruelle Malte, 8.
Giorgio, Giuseppe di, caissier comptable à la direction locale des Postes.
Giorgiou, Ch., cigarettes, r. Sidi Metwalli, 46.
Giorgiou Frères, prop. de la laiterie du *Progrès*, r. Moharrem bey, 16.
Giorgiou, G., cigarettes, r. masguid el-Hadari, 9.
Giorgiou, J., prop. du café *La Pace*, r. Hammamil.
Giorgiou, S., épicerie et bar, r. Moharrem bey, 27.
Giorgitis, P. L., avocat, r. St.-Marc, 1.
Giovacchini, Mme Vve M., prop. de la boulangerie *Italienne*,, r. de l'hôpital grec, 11 et Ibrahimieh.
Giovannidis, Mme Vve E. P., dom. r. Mariette pacha, 11.
Giovannidis, Xenophon, rentier, Camp de César.
Giovannini, Saghk. Riccardo, chef de la brigade des détectives de la Sûreté.
Girard, A., prof. de latin et français, Bulkeley (Ramleh).
Girard, Henri, avocat à la Cour (cabinet Manusardi), r. St.-Mark, dom. Bulkeley.
Girassoli, G., coiffeur, r. Warchet-el-Toubghieh, 8.
Giraud, L., chef du serv. électrique à la Cie du Gaz.
Giraud, V., succr. du Moulin français d'Alexandrie, fabr. de glace, farine, commission, Karmous, TÉLÉPH. 185, B.P. 381.
Giro, A. A., de la maison Aristide R. Giro.
Giro, A. R., administrateur de la Société anon du Béhéra.
Giro, Adrien R., rentier, r. Averoff, 6.

CHEMLA FRÈRES
Grands Magasins de Nouveautés
AVENUE BOULAC
VENDANT LE MEILLEUR MARCHÉ DE TOUT LE CAIRE
Haute Mode
Haute Couture

Giro, Aristide R., nég.-com., fers et métaux, r. Avéroff, 6, TÉLÉPH. 603, B.P. 522.
Giudice, C., directeur de la Deutsche Baumwollpresse A.-G., r. Toussoun pacha, 8, dom. r. d'Allemagne, 15.
Giudice, S., boucher, r. Warchet el-Toubguieh, 2.
Giuliani, Silvestre, magasinier en chef à la Cie du Gaz.
Giuliotti, O., droguerie, eaux minérales, parfumerie, articles de toilette et fournitures pour photographes, r. Chérif pacha, 23, TÉLÉPH. 2746, B.P. 1082.
Giuliotti, Rinaldo, avocat à la Cour d'Appel mixte, r. mosquée Attarine, 9.
Giuntoli, A., surveillant de la Voierie à la Municipalité.
Giurassevich, G., agent maritime, r. de la Marine, 8, TÉLÉPH. 1127, dom. 2583.
Giurati, Marie, r. Moharrem bey, 22.
Giurgevich, Hilaire J., chez L. Tassart.
Giustiniani, N., nég. com., agent d'assur. et farines, r. Avéroff, 7, TÉLÉPH. 2504, B.P. 844, dom. r. du Musée, 7.
Gjessing, A., directeur de la maison Carl Lieber.
Glacières d'Alexandrie, bureau central, ruelle el-Mackar (pl. Ste.-Cathérine).
Gladbech, M. G., agent d'assur. maritime, fluviale et terrestre, r. Sésostris, 16.
Glafcopidis, I., institutrice à l'école Avéroff.
Glafcopidis, J., prof. de grec à l'école Suisse.
Glaraky, Dr Georges, chirurgien accoucheur, r. Cayed Gohar, 10.
Glaser, B., encadrements, r. des Sœurs, 10.
Glaser, M., menuisier-ébéniste, r. du 1er Khédive, 28.
Glessing, Leonhardt & H. Schelling, boucherie et charcuterie, Bazar français, 3, TÉLÉPH. 200.
Gliptis, G., prof. de langues classiques au gymnase Avéroff, dom. q. grec.
Globus (La), Cie d'assur., A. G. Constantinidis agent, r. église copte, 26, TÉLÉPH. 2446, B.P. 390.
Glou, Antoine, caissier chez Choremi, Benachi & Co., dom. r. d'Allemagne, 7.
Glyky, Michel M., dom. r. Young, 9.
Glymenopoulos, E., avocat à la Cour d'Appel mixte.
Glymenopoulos, P. & Co., (en liquidation), r. église Debbane, 4.
Glynis, Jean, prop. du café *Anglo-Egyptien*, pl. Mohamed Aly, 19.
Glytsos, K. P., boulangerie, r. de l'église copte, 1.
Gneftos, Dr P., médecin, r. Toussoun pacha, 13, TÉLÉPH. 1526.
Goar, Edwin N. J., banquier, import. et exportat, r. el-Souk el-Akadine, 13, TÉLÉPH. 12.
Goar, Jacques, de la maison Jacques Gohar & Son.
Goar, Joseph, & Son (en liquidation), banquiers, nég. com., r. Souk el-Akkadine, 13, TÉLÉPH. 12, B.P. 226, TÉLÉPH. 1211, dom. r. Rosette, 71.
Godefroy, Frère, directeur du Collège des Frères des écoles chrétiennes, pl. Ste.-Cathérine, 5.
Godes, Jean B., propriétaire, Bulkeley (Ramleh), B.P. 721.
Goetz, Ch., chef de bureau à l'Agence d'Alexandrie (Minet el-Bassal) Domaines de l'Etat.
Gogo, Adam C., dom. r. Gallice bey, 3.
Gogo, C., dom, r. Sésostris, 2.
Gogo, C. & A., courtiers, bureau et dom. r. Sésostris, 2.
Gogos Frères, cigarettes, okelle Monferrato (pl. Mohamed Aly, 10).
Gogos, Kimon Th., cigarettes, r. Bab el-Karasta, 33.
Gogos, Zissi, nég. en olives, r. Souk Samak el-Kadim, 20.
Gohardjan, Léon, chef de gardes à la Douane.
Goharghi, Youssef, nég. en manufactures, r. el-Midan, 38.
Gohari el-Naffad, moulin à farine, r. du 1er Khédive, 36.
Goldembaum, Mme Sarah, institutrice d'hebreu à l'école israélite Sciaddai Iazzor, r. Nébi Daniel, 1.
Goldenberg, Oscar, fondé de pouvoirs de Leopold Kohn & Co., dom. Station Magarita, TÉLÉPH. 2769.

IODOKINOL Dépuratif, Stomachique, et régénateur de forces.
En vente dans toutes les drogueries et grandes pharmacies.

Goldenberg, Simon, chef-comptable et correspondant chez Walker & Meimarachi Ltd.
Goldstein, Alexandre, inspecteur à la direction générale des Douanes, dom. r. Antoine, 2.
Goldstein bey, Ariel, secrétaire général des Postes, dom. r. Antoine, 2, TÉLÉPH. 2095.
Goneïm Dib (Hag), restaurant, r. des Sœurs, 53.
Goneïm, Saleh, nég. en riz, chandelles, savons et allumettes, ruelle Masguid Mankaï, 3.
Gongs, James, directeur de l'institution pour les aveugles.
Goniotaki, G. I., vins et liqueurs, r. prince Abdel-Moneim, 130.
Gontier, Maurice, de la maison Maggiar, Gontier & Co.
Gooding, James B., avocat à la Cour, r. Missala, 13.
Goor, Maurice, consul de Belgique, r. Chafeï, 6, TÉLÉPH. 2077.
Gorahadian, M. G., cigarettes, r. 1er Khédive, 26.
Gorbi, Gabriel, bijoutier, r. Bab el-Ahkdar, 45.
Gordon, G. I., commis principal avec pouvoirs chez Gordon & Co.
Gordon, S., de la maison Gordon & Co.
Gordon & Co., courtiers en valeurs et marchandises, boul. Ramleh, 4, TÉLÉPH. 1631, B.P. 575.
Gorgou, Athanase, cigarettes, Bacos (Ramleh).
Gorra, A. L., rentier, pl. Mohamed Aly, 3, TÉLÉPH. 1125.
Gorra, Charles, avocat à la Cour d'Appel mixte, directeur du Contentieux de la Soc. anon. du Béhéra.
Gorra, Edgard, avocat à la Délégation du Contentieux de l'Etat, TÉLÉPH. dom. 2304.
Gorra, Elie, commis principal avec pouvoirs chez G. & J. Bekhit & Co.
Gorra bey, H., ingénieur, expert agréé au Trib. mixte, r. St.-Marc, 4, TÉLÉPH. 1304, dom. r. Stamboul, 18, TÉLÉPH. 1922.
Gorra, I., chef-comptable à la Société anon. du Béhéra, r. Adib, 6, TÉLÉPH. dom. 2304.
Gorra, Oswald, avocat à la Cour d'Appel mixte (au Contentieux de l'Etat), dom. pl. Mohamed Aly, 3.
Gorzopoulos, S., cigarettes, r. Anastassi, 63.
Gotracasso, Paul, épicerie et bar, r. Ibrahim 1er, 36.
Gotschlich, Dr E., médecin, inspecteur sanitaire de la Ville, délégué auprès du Conseil Sanitaire Maritime et Quarantenaire, dom. Station Bacos (Ramleh) TÉLÉPH. 9163.
Gottofrey, L., chef-comptable à la Cie du Gaz.
Goubet, Mme Hellène, modes, r. Rosette, 32,
Goubran Badawi eff., chef du bureau de la Poste de Ras-el-Tin.
Goubran Morcos, négociant, r. église copte, 9, TÉLÉPH. 844, dom. Moharrem bey, TÉLÉPH. 1392.
Goubran, Risgalla, & Co., matériaux de construction, r. Abou Dardar, 20.
Goubran, Salamé eff., inspecteur à la Municipalité.
Gouda, Salem, fruitier, r. el-Gazali, 7, TÉLÉPH. 2426.
Goudsouzian Frères, cuirs et peaux, r. Souk el-Attarine, 3.
Gougou, Abdel-Kader, commis au Secrétariat de la direction générale des Douanes, r. Moharrem bey.
Goulakis, Cost. P., employé branche assurances, Union Industrielle & Commerciale d'Egypte.
Goumaa Ahmed, horloger, r. gare du Gabbari, 10.
Goumaa Aly, denrées coloniales, droguerie, r. el-Midan, 22.
Goumaa Aly, boucher, r. el-Midan, 19.
Goumaa Ebn Goumaa, produits marocains, r. Souk el-Kanto, 10.
Gounias, Evangelo, épicerie, r. el-Rachki, 24.
Gounos, Panayotti, chef-comptable chez Zimbouki & Co.
Gourab, Aly Hussein, épicier, r. anc. douane, 12.
Gourgouraki, Georges, expédit., Trib. mixte.

PILULES PINK
TONIQUE DES NERFS · REGENERATEUR DU SANG

Goussio, N., & Co., courtiers, r. anc. bourse, 6.
Gouta, A. & C., fils, denrées coloniales, r. el-Midan, 45, TÉLÉPH. 1130, B.P. 25.
Goutis, A., & I. Pissias, prop. du café et bar du *1er Khédive*, r. du 1er Khédive, 29.
Government Building & Tanzim, West inspection, boul. Ramleh, 35.
Gouvernorat, r. Chader el-Batih (Port-Est), TÉLÉPH. 1737, B.P. 1977 (voir page 227).
Gouzée, Henry, nég.-com., agent d'assur., r. anc. bourse, 15, imm. Sursock, TÉLÉPH. 2233.
Gozzini, Carlo, masseur, r. Trieste, 1.
Gozzini-Tovani, C., masseuse, r. Trieste, 1.
Grace, C. J., & Co., steamships agents, r. Averoff, 7 (entrée r. Gordon pacha, 5), TÉLÉPH. 56, B.P. 116 (William T. Smith & P. Smith associés résidents).
Gracis, G. P., épicier, r. de l'hôpital grec, 7.
Grafton, A., ingénieur des Phares et du Dock, serv. technique, aux ports et phares, TÉLÉPH., 1674.
Grammenopoulo, Gram. N., succrs de Simandiris Bros. nég.-com., pl, Mohamed Aly (passage Menasce, TÉLÉPH. 281, B.P. 762.
Gramophone Co. Ltd, r. Chérif pacha, 28, TÉLÉPH. 1494, B.P. 414.
Granato, E. A., instruments de musique et pianos, boul. Ramleh, 29.
Grandmoulin, J., substitut chef de la Délégation du Contentieux de l'Etat, pl. Mohamed Aly, 9.
Granguillot, Georges, avocat, chef du contentieux du Crédit Lyonnais, administrateur-délégué de la Sté. Gheit-el-Enab, r. Chérif pacha, 4 (bureau du Crédit Lyonnais), dom. boul. Ramleh, 9, TÉLÉPH. 1048.
Grand Rabinat Israélite, r. Nubar pacha, 18, TÉLÉPH. 326 (voir page 324).
Grànt, Miss D. prof. au Victoria College, dom. Palais.
Grant, T., prof. d'anglais à l'école de la Communauté Hellénique.
Grant van Horne, William, juge au Trib. mixte de 1re inst.
Grantas, C. R., nég. en huiles et céréales, r. anc. douane, 1, TÉLÉPH. 1806, B.P. 181.
Grantas, Constans R., nég.-com., pl. Mohamed Aly, 14.
Grassiano, Israël, c/o la pharmacie D. Viridakis, pl. Mohamed Aly, 14.
Grassiano, N., commis, Poste française.
Grassiano, R., pharmacie, r. Midan, 44, TÉLÉPH. 1904.
Grasso, A., tapissier, décorateur, r. gare de Ramleh, 6, TÉLÉPH. 691.
Grasso, Attilio, nég.-com., boul. de Ramleh, 6, TÉLÉPH. 691.
Grasso, Oscar, de la maison A. P. Joannidès & Co (branche commission).
Grasso, R., fondé de pouvoirs de la Deutsche Orientbank, A.-G.
Grasso, Seb., prof. de musique, r. de l'Archevêché.
Grasso, S., serv. des titres, Banco di Roma, dom. r. Gallice bey, 7.
Grayche, A. & Co., office pour la Tutelle de la Propriété Industrielle et Commerclale, r. de l'hôpital indigène, 4, B.P. 726 (office principal au Caire).
Grech, A. O., dédouaneur, r. Abdel-Moneim, 6.
Grech, Onorato, ingénieur mécanicien, r. Abdel-Moneim, 19.
Grech, P. O., ingénieur mécanicien, r. de la Marine.
Grech, R. P. Jean M., chancellier et secrétaire du culte catholique-latin, r. de l'Archevéché.
Grecian Marbles (Marmor) Ltd, Th. Charalambides agent, r. de l'hôpital égyptien, TÉLÉPH. 2836, B.P. 1178.
Greco, G., constructeur-mécanicien, r. Sidi Emad, 36.
Greco, Pietro di V., nég.-com., r. Mariette pacha, 10.
Gredy, P., correspondant chez Worms & Co.
Greek Mineral Waters, Jean Protopapas agent, r. du télégraphe anglais, 4.
Greek, Michele, peintre de voitures, r. Isaac Nadim, 10.
Green, Abraham, rentier, dom. r. Rosette, 47.

MUSCAT HAMBURGER & C°
VIN BLANC DOUX ET TRÈS AROMATIQUE
PATRAS-Grèce
Maison fondée en 1846.

Green, Ad. A., banquier, r. Tewfik, 5. TÉLÉPH. bureau 381, dom. K. D. 1425, B.P. 134.
Green, C. W., chef-comptable à l'Anglo-Egyptian Bank.
Green, Clément, rentier, dom. r. Rosette.
Green, Félix, huissier au trib. mixte de 1re inst.
Green, Félix S., ingénieur agronome, directeur des domaines de J. L. de Menasce Figlio & Co., r. Chérif pacha, 12, TÉLÉPH. 2477, B.P. 824, dom. r. Rosette, 59, TÉLÉPH. 1338.
Green, Jacques, rentier, dom. r. Rosette.
Green, Joseph, commis principal avec pouvoirs chez John Rodocanachi & Co.
Green, Ralph. S., fournisseur de l'armée d'Occupation et du Gouvernement égypt., fourrages, nég.-com., agent d'assur., r. Chérif pacha, 12, TÉLÉPH. 2477.
Gregnac, Antoine, expéditionnaire à la Cour d'appel mixte.
Grego, Oscar, directeur de la maison Raffael Viterbo & Co., dom. Ibrahimieh (Ramleh.)
Gregoriou, Nicola, épicerie et bar, halte Bacos (Ramleh), TÉLÉPH. 9063.
Gregoriou, Prof. Paleologue, directeur général des écoles de la Communauté Héllénique.
Grenier, Aubert & Co., nég.-com., r. Stamboul, 19.
Gresham Life Assurance Society Ltd, Drossos & Company agents, pl. Mohamed Aly, 10, (galerie Monferrato), B.P. 801.
Griffith, G. H., inspecteur en chef de l'exploitation aux Chemins de fer (division Gabbary).
Grignani, Dr A., chimiste attaché à la pharmacie F. Galetti & Figli, r. de France.
Grigoriadis, C., épicerie et bar, r. Bab el-Karasta, 1.
Grigoriou, A., marchand-tailleur, r. el-Kachab, 6.
Grigoriou, As, sage-femme, r. Anastassi, 83.
Grigoriou, C. A., prop. du bar *Imbros*, r. Bab el-Karasta, 5.
Grimberg, A., malles et valises, r. Anastassi, 28.
Grimont, Edmond, prop. du Bazar *Universel*, r. Chérif pacha, 16.
Grio, Antonio, chef-caissier du Crédit Lyonnais, dom. r. Sidi Abil-Dardar.
Gripari, P., ingénieur, rue Mahmoud pacha el-Falaki, 6.
Grispos, M. & M. Nomicos, café, r. Sésostris, 9.
Griva, C., de la maison Griva Frères.
Griva Frères, nég. en gomme arabique, r. pacha el-Falaki, 9, dom. Camp de César, TÉLÉPH. 670, B.P. 150.
Grogan bey, Kaim. E.H. Lieut. R.N., inspecteur en chef de la marine aux ports et phares, TÉLÉPH. dom. 2044.
Gropper, S., nég.-com., pl. Mohamed Aly, 14.
Groppi, J., (Auguste Baudrot succr.), confiserie et pâtisserie, r. Chérif pacha, 33, TÉLÉPH. 562.
Gros, E., comptable à la Soc. anon. agricole et industrielle d'Egypte.
Grosjean, Mme (succ. de Mme A. Bret), corsets sur mesure, r. hôpital grec, 2.
Grossmann & Grunfeld, nég.-com., r. de France, B.P. 698.
Gruembaum, E., avocat au Trib. mixte.
Grumberg, M., rentier, dom. r. hôpital grec, 1.
Grumler, F., prof. de commerce au gymnase Avéroff.
Grumler, P., prof. de sciences commerciales, r. Salah el-Dine, 11.
Grünberg, R., ferblantier, mécanicien, r. Abou Dardar.
Grundmann, Max, secrétaire de la maison A. Mayer & Co.
Guacci, Mme F., couturière, r. mosquée Attarine, 16.
Guacci, Ugo, prop. de la boulangerie *Mécanique*, r. mosquée Attarine.
Guardian Assurance Co. Ltd, Hewat, Romeo & Co agents, r. anc. bourse, 6.
Guarino, Adolphe, commis principal avec pouvoirs chez C. T. Sofio.
Guarino, Joseph, expédit. au Trib. mixte.
Guarino, U., commis principal chez Gabriel N. Trad & Co.

ELECTRICITÉ
Ettore Covi
Installations Electriques
Fourniture de Matériel
Caire, Rue Kasr-el-Nil, N° 51, à côté du Head Quarters. Téléphone 31-54. B.P. 509

Guarino, Mme V., r. mosquée Attarine, 5.
Guariri, H., commis à l'Adm. centrale de la Municipalité.
Guarry, J., 1er commis aux Messageries Maritimes.
Guastone M., dom. r. hôpital grec, 9.
Guédei, Abdel-Khalek, visiteur à la direction des Douanes.
Guened, Henry, chef du bureau à la Soc. anon. des Presses Libres égypt., r. Chérif pacha, 6, dom. r. el-Fardos, 25 (Moharrem bey), TÉLÉPH. 616.
Guergues Ghabbour Salib eff., chef du bureau postal de Moharrem bey.
Guesserian, N., entrepreneur, r. Abou Dardar, 5, dom. r. Cléopatra, 6, TÉLÉPH. 1153.
Guetta, A. S., manufactures, r. el-Midan, 35.
Guetta, Abramino S., mercerie, r. Souk el-Siareff, 3.
Guetta, Elie, mercerie, r. Souk el-Siaref, 8.
Guetta frères & Co., nég.-com., dédouanage, courtage, r. de France (okelle Sinan pacha), B.P. 1222.
Guetta, Moïse J., de la maison Guetta frères & Co.
Guidotti, Alfred, avocat à la Cour d'Appel mixte, r. église écossaise, 2, TÉLÉPH. 264, B.P. 798.
Guillet, Hubert, directeur des ateliers de la maison Th. Autofage, r. Salah el-Dine, 26.
Guillon, Mme Vve & Co., prop. du journal *La Réforme*, r. porte Rosette, 78.
Guirguis Ammad & fils, fabr. de savons, r. Masguid Abdel-Latif, TÉLÉPH. 1046, B.P. 402.
Guirguis, Farag, nég. en céréales, r. Ibrahim 1er, 65.
Guirguis, Rev. H., archiprêtre, président de l'église St. Marc, culte copte-orthodoxe.
Guirguis, Mobarack, épicier, r. Masguid Haggag, 3.
Gulbali, P. Jean, nég.-com., r. ancienne douane, 5.
Gulizart, Mlle, robes et confections, ruelle Smyrne, 1.
Gullota, Giuseppe, coiffeur, r. Toussoun pacha, 7.
Gundjian, Boghos M., patisserie et laiterie, r. anc. douane, 32.
Gureghian, Léon, papier à cigarettes, r. Sidi el-Souri, 36.
Gureghian, L.K., nég.-com., r. Ebn Sina 5 (pl. Mohamed Aly).
Gurguraki, S., nég.-com., pl. Mohamed Aly, 14, B.P. 466.
Guttières, S., commis principal avec pouvoirs chez Gordon & Co., TÉLÉPH. dom. 1403, B.P. 1168.
Guttman, Mme Vve., nég.-com., dédouanage, r. Tewfik 1er, 10.
Guyon, Mme J., manicure, r. Toussoun pacha 2.
Guys, O., chef-comptable chez H. Homsy bey, r. des étudiants, 2.
Guzzi, F., tailleur, r. Sélim Captan, 11.
Gypakis, Em. Costi, denrées coloniales, ruelle Zawiet el-Rogbani, 20 (fin r. Midan).

H

Haas, J., associé de la maison Wm G. Blaich & J. Haas, r. Abdel-Moneim, 125, TÉLÉPH. 2762.
Habbaz Albert, expédit. au Trib. mixte.
Habbaz, Frères, & Co., banquiers, nég-com., r. de France, okelle des Wakfs Sinan pacha, TÉLÉPH. 2551, dom. Station Carlton.
Habbaz, R., directeur de la Société Industrielle de Karmous.
Habib de la maison Rahbé & Habib & Co., r. Warchet el-Toubguieh, 32.
Habib Aklé, cigarettes, r. Ibrahim 1er, 13.
Habib Bannout, interprête au trib. mixte de 1re inst.
Habib Barsoum, orfèvre, r. Masguid el-Chourbachi, 9.
Habib, D. Joseph & Co., nég.-com., r. église maronite, 6.
Habib, Georges, repasseur, r. Sélim Kaptan, 20.
Habib, Hachf eff., interprète au Trib. ind. de 1re inst.
Habib Hindi, dom. r. Goussio, 3.
Habib Ibrahim, attaché au serv. du coton à la National Bank of Egypt.

PEPTONATE DE FER ROBIN
Gouttes, Vin, Elixir, contre CHLOROSE, ANÉMIE, DÉBILITÉ
Vente en Gros : 13, rue de Poissy, PARIS

Habib Karim, Chawkat el-Alaily, nég. en bois, r. el-Gollakana, 10.
Habib, Khouri, denrées coloniales, r. Bab el-Akhdar, 34.
Habib Morcos, repasseur, r. Ibrahim 1er, 26.
Habib, Ouahb, cigarettes, Bab-Sidra, 27.
Habib, Salama eff., chef de gare, Gabbari.
Habib Toomé, manufacture de tabacs, r. prince Abdel-Moneim, 23.
Habib, W., & Co, nég. en fers et métaux, r. el-Warcha, TÉLÉPH. 888.
Habra, Dr Ibrahim, médecin, r. Tewfik, 29.
Hacco, Elie, commis principal chez Em. Maximo & Co.
Hacco, Mlle L., institutrice de français et d'arithmétique à l'école Suisse.
Hacco, Robert, nég.-com., r. église maronite, imm. Monferrato, TÉLÉPH. 355, B.P. 1089.
Hachem, Ahmed, denrées coloniales, r. mosquée el-Terbana, 3.
Hachem, Bayoumi, nég. en céréales, r. du Nil, 80.
Hachem, Dr Tewfik, dentiste, r. de France, 6.
Hachim, Pierre G., chef du serv. de la Sûreté au Gouvernorat.
Hackh, Hugo, pianos et musique, r. Chérif pacha, 18, TÉLÉPH. 158, dom. Station Cléopatre, TÉLÉPH. 9343, B.P. 384.
Haddad, Dr Assad, médecin, r. gare de Ramleh, 29, TÉLÉPH. 234.
Haddad, Assad M., dentiste, pl. Mohamed Aly, entrée r. de la Poste, 1, TÉLÉPH. 119, dom. 1532.
Haddad, Elie, changeur et prêteur, r. Souk el-Siareff, 13.
Haddad, E. M., dom. boul. Ramleh, 29.
Haddad, Joseph, manufactures, r. Souk el-Siareff, 3.
Haddad, M., nég. en manufactures, r. Souk el-Siareff, 12.
Haddad, N. D., prop. de l'imprimerie et papeterie *Syrienne*, r. église maronite, 2.
Haddad, Rahmin, changeur et prêteur, r. Souk el-Siareff, 14.
Haddad, Sélim S., *The American Stores*, vente et réparation de machines à écrire articles pour bureaux, boul. Ramleh, 8 (imm. Debbane), TÉLÉPH. 1463.
Haddad, Simon, changeur et prêteur, r. Souk el-Siareff, 8.
Hadgès bey, Dr E., médecin, pl. Mohamed Aly, 13, TÉLÉPH. 411, dom. av. Menasce (Moharrem bey, 30), TÉLÉPH. 1931.
Hadgès, Nessim, fabr. de cigarettes, r. Sidi Abou-Dardar, 12, TÉLÉPH. 202, dom. 1009, B.P. 106.
Hadjès & Co., représ., import. et exportation, r. Avéroff, 3, TÉLÉPH. 567, B.P. 69.
Hadji Aly Houssein Gourab, épicier, r. el-Midan, 74.
Hadji, Armenak, café et bar, r. 1er Khedive, 43.
Hadji Armenak, laiterie, r. mosquée Attarine, 72 et r. des Sœurs, 62.
Hadji Bakri Hater & Fils, nég. en denrées coloniales, r. el-Midan, 48, TÉLÉPH. 468.
Hadji Bossian, Artin, bijoutier et joaillier, r. de France, 31.
Hadji Darwiche Zadé & Abou Zaki, nég. en huiles, savons et graines, r. masguid Terbana, 11.
Hadji, Dimitriou J., débit de vins, r. Ibrahim 1er, 14.
Hadji Dosca, J. D., ferblantier hydraulique, Ibrahimieh.
Hadji, Georgiou A., épicier, r. Anastassi, 60.
Hadji, Mihali Georgi, économe de l'hôpital grec.
Hadji, Mohamed Arslan, succr., nég. en bois de construction, r. échelle des céréales, 22.
Hadji, Mohamed Taki Tabriji, nég. en tapis persans, r. Souk el-Tabbakhine, 1.
Hadji, Napoléon, boulanger, r. el-Midan, 68.
Hadji, Nicolaou Nicolas, épicerie et bar, r. Nébi Daniel, 14, TÉLÉPH. 1519.
Hadji, Nicolaou Stavro, prop. de l'épicerie et bar *Central*, r. gare du Caire, 6.
Hadji Nicolas, B., bijoutier, r. Bab el-Akhdar, 54.
Hadjipanayotti, Panos, avocat, r. St.-Marc, 3.
Hadjipetros, Jean, dom. r. Missala, 8.
Hadji Stefanou, S., café et bar, r. des Sœurs, 26.
Hadulf, Frère, directeur du Collège du Sacré Cœur, Moharrem bey.

COFFRES-FORTS CHATWOOD
Agents pour l'Egypte: ***ALLEN, ALDERSON & Co***

Hafer, Hassan, directeur des Biens Libres de l'Etat au Gouvernorat.
Hafez Abdel-Morsi, chaudronnier, r. Bab el-Akhdar, 33.
Hafez Ahmed Echri, coiffeur, r. gare Gabbari, 10.
Hafez Ahmed Rabieh, nég. en article-de cordonnerie, r. Masguid el-Terbana, 12.
Hafez Amin, nég. en céréales, r. Young, 9, TÉLÉPH. 2029.
Hafez Ch., boulanger, r. Amr Ebn-el-Ass, 8.
Hafez Ezzat, épicier, r. Ragheb pacha, 68.
Hafez Fahmi, m. a., officier de police.
Hafez Ghanem eff., officier à l'école secondaire Abbassieh.
Hafez Mahmoud el-Salim, épicier, r. el-Midan, 52.
Hafez Mohamed bey, prop. du *High Life Garage*, automobiles, r. Kom el-Dik, 2, dom. Moharrem bey.
Hafez Mohamed & frères Ahmed, installations sanitaires, r. el-Mergani, 9.
Hafez Morsi mercerie, r. du Nil, 56.
Hafez Osman bey, propriétaire, pl. Mohamed Aly, 13,
Hafez & Mohamed Aly Frères, confiserie, r. gare du Caire, 14 et r. Abdel Moneim, 12.
Hag, Dr Louis Youssef, médecin, dom. Bacos (Ramleh).
Haggar, Joseph, matériaux de construction, r. Abou Dardar, TÉLÉPH. 2484, dom. Camp César (Ramleh).
Hahnloser, Dr Emile, associé de la maison P. Hanhloser & Co.
Hahnloser, P., & Co., exportateurs de coton, r. église copte, 26, TÉLÉPH. 16, B.P. 461.
Haiat, Hakim & Co., nég.-com., r. de France, okelle Sinan pacha, B.P. 1186.
Haiat, R., de la maison Haiat, Hakim & Co.
Haïcalis, John, directeur-prop. du journal *Le Phare d'Alexandrie*, r. Sésostris, 1, TÉLÉPH. 206, dom. 1349.
Haïcalis, Th., expéditionnaire au Trib. mixte, (Greffe des hypothèques).
Hailpern, Isidore, expéditionnaire, Trib. mixte.
Hailpern, Joseph, expéditionnaire du Trib. mixte de 1re inst.
Haïm, Chamla, & Co., nég. en charbon et manufactures, ruelle Ebn Hecham.
Haim, Elie S., dom. r. Gessi pacha, 4.
Haïm & Issac Cohen, & Co., denrées coloniales, r. Souk Torck, B.P. 917.
Hainaut, B. J., directeur de la Poste française, boul. Ramleh, 4, dom. r. anc. bourse, 5.
Hairet Fauzi eff., moawen au serv. administratif au Gouvernorat.
Haïs, S., prop. du café et restaurant *Sonne*, r. Sidi-Metwalli, 19.
Hakim, A. S. & Co., nég. en céréales, r. Souk el-Turk, TÉLÉPH. 2735.
Hakim, Elia, marchand-tailleur, r. de la Poste, 1.
Hakim, J., de la maison Haiat, Hakim & Co.
Hakim, Tewfik, commis principal avec pouvoirs chez E. & M. Souaya & Co.
Halawani, Joseph, tailleur, r. Souk el-Akadine, 1.
Halawani, Morsi Aly, articles de marine, r. de la Marine, 34.
Halcousis, Z. A., cuirs et peaux, pl. de l'Observatoire, 4, TÉLÉPH. 2721, B.P. 700.
Haldgiakis, G., boulangerie, pâtisserie, papeterie, Ibrahimieh.
Haleplis, Dr G., médecin interne de l'hôpital grec.
Halfon, Albert J., fondé de pouvoirs de la maison A. Seidemann.
Halford, Ch., avocat, r. anc. bourse, 6, TÉLÉPH. 2116.
Halifi, Moussa D., caissier de la maison B. Nathan & Co.
Halil, Aly, nég. en charbon, r. de la Marine.
Halil, Ibrahim, menuisier, r. Sidi Abdel-Aziz.
Hallaba, Chafik S., avocat, r. Masguid Attarine, 47.
Hallage, Pierre & Co., nég.-com., r. Chérif, 24, TÉLÉPH. 493, dom. r. temple Green.
Halmone, Ibrahim, comptable traducteur à la Sidi Salem Co. of Egypt.

Propriétaires de maisons, "chounah", villas, Hôtels, Banques, etc., adoptez les Enduits ignifuges
"ASBESTIC"
Devis / Prix / Plans } chez M. CASORIA, Agent général pour l'Egypte et le Soudan, CAIRE
G. RICCALDONE SANTO & Co, Concessionnaires Généraux, CAIRE

Haloyannis, P., horloger, r. prince Abdel-Moneïm, 89.
Halvadjis, Aristide, denrées coloniales, r. Midan, 52.
Hamaoui, Anis, membre du culte grec-orthodoxe-syrien.
Hamaoui, Ant., membre du culte grec-orthodoxe-syrien.
Hamaoui, Antoine, drogman de l'agence diplomatique et chancelier au consulat de Russie.
Hamaoui, C, avocat stagiaire au trib. mixte, (cabinet Prieston).
Hamaoui, Ch. & Ant., cordonniers, r. Bab el-Akhdar, 45.
Hamaoui, Georges chancelier et drogman au consulat des Etats-Unis d'Amérique.
Hamaoui, Issa & Jean, orfèvres, r. Masguid el-Chourbachi, 8.
Hamaoui, Issa & Jean, prêts, r. Bab el-Akhdar, 56,
Hamaoui, I., bijouterie et horlogerie, r. Salah el-Dine, 11.
Hamaouy Th., membre du culte grec orthodoxe-syrien.
Hamas, Mohamed Moussa, épicier, r. el-Midan, 10.
Hambullidis, C., marchand-tailleur, r. Mahmoud pacha el-Falaki, 9.
Hamburg American Line, A. Stross agent, r. Toussoun pacha, 7.
Hamburg Bremen Fire Insur. Co., Otto Mors agent, r. Nébi Daniel, 16.
Hamdi, A., & Co., nég. en charbon, r. Moutawel pacha, 2.
Hamdi Abdel-Latif, caissier à la Khédivial Mail Line, r. Adib, 7.
Hamdi, Ahmed bey, vice-président du Trib. ind. de 1ère inst.
Hamdoullah Amine pacha, conseiller à la Cour d'appel mixte, dom. Moharrem bey
Hamed Abdel-Rahman eff., ingénieur-adjoint au 3me Cercle d'Irrigation.
Hamed Chaker bey, interprète en chef de la Commission Municipale.
Hamed Chaker eff., m. a., officier de police.
Hamed Choukri eff., ingénieur des Tanzims à la Municipalité.
Hamed Hussein Nasr, Dr, médecin, r. Ras-el-Tin, 62.
Hamed Ibrahim & Son, shipchandlers, ruelle Kabou el-Melah, 3.
Hamilton, Lord Ernest, président de la Khedivial Mail Line.
Hamilton, Comte Malcoln, médecin-gymnaste, r. Nébi Daniel, 8.
Hamiotis, K.S., nég. en huiles et olives, r. Masguid Terbana, 7.
Hammerstein, de la maison Kortenhaus & Hammerstein, r. el-Cheikh Ibrahim pacha, 1, B.P. 332.
Hamos, D., boulanger, r. de France, 14.
Hamos & S. Coronis, prop. du restaurant *Poloponese*, r. Souk el-Kanto, 1.
Hampar, David, marchand-tailleur, r. mosquée Attarine, 23.
Hamparsaumian, Z., cordonnier, r. Bab Sidra, 7.
Hamsgen, Fritz, fondé de pouvoirs de la maison R. & O. Lindemann.
Hamza Yacoub, café, r. Bab el-Karasta, 20.
Hanafi Heba eff., commis à la délégation du Contentieux des Financés.
Hanafi Mahmoud, articles de pêche, r. anc. douane, 62.
Hanafi Mahmoud Mohamed, coiffeur, r. du Nil, 72.
Hanafi Mohamed eff., hnissier en chef au trib. som. ind. de Minet el-Bassal.
Hanafi Radwan, prop. del'hôtel *Mahroussa*, r. prince Abdel-Moneïm, 119.
Hanafi Zeïd, nég. en denrées coloniales, r. el-Midan, 12.
Hanainy Brothers, *Anglo-American Supply Stores*, bicyclettes, r. el-Nébi Daniel, 23.
Hanainy, H. J., prop. du *Capital Hotel*, r. de France, 1.
Hanainy, Néguib S., bicyclettes, r. Stamboul, 18.
Hananian, Arakel, cordonnier, r. Tikiet el-Kalchani, 7.
Hananian, Boghos, prop. de la cordonnerie *Petit Parisien*, r. Souk el-Kanto, 12.
Hanawati, G.D., médecin, Bacos (Ramleh).
Handrinos, Th., chef en contrats chez Zimbouki & Co.

LA CLEF de cet ANNUAIRE c'est la TABLE des MATIÈRES qui est à LA FIN du volume

Hanenian Artin A., fournitures pour cordonniers, r. Souk el-Kanto.
Hanffstengel, O. von, fondé de pouvoirs de la Deutsche Orientbank.
Hann, A.C., directeur de la National Bank.
Hanna Chehata, nég. en bois de chauffage r. de la Marine.
Hanna Daoud, cigarettes, r. de la Marine, 50.
Hanna Georges, comptable de la Soc. anon. de Commerce.
Hanna G. & M. Mohamed Dawar, bijouterie, horlogerie, r. des Sœurs, 22.
Hanna G. Kodjé, épicier, r. Ibrahim 1er, 34.
Hanna Néguib, commis principal avec pouvoirs chez A. M. Gandur.
Hannau, Hercule, greffier au Trib. mixte de 1re inst.
Hannaux, Mme Vve, nouveautés, merceries, soieries, r. de l'archevêché, pl. Ste.-Cathérine, 1.
Hannvort, W. C., prof., école secondaire de Moharrem bey.
Hans, W., fondé de pouvoirs de la maison Siemens-Schuckert.
Hanson, C.A., à la Khédivial Mail.
Hanvic, Jules, expéditionnaire au Trib. mixte.
Harari, David, directeur de la maison Jul Jokl & Co.
Harari, Ezra & Co., nég. en manufactures, banquiers, r. Mawlaï Mohamed, 14, B.P. 1123.
Harari frères & Co., nég. en manufactures, r. Souk el-Attarine, 18, B.P. 1010.
Harari, Hassanein, couleurs et vernis, r. el-Midan, 3.
Harari, Raphaël, sous-directeur des Etablissements Orosdi-Back.
Harawi, Dr Georges, médecin, r. Matrah, 2, TÉLÉPH. 2251.
Harbord, pasteur de l'église All-Saints, Station Fleming.
Hardie, P. S., prof. d'anglais à l'école secondaire, Abbassieh.
Harilaou, Chr., pharmacien, r. Bab el-Karasta, 1, TÉLÉPH. 2725.
Hariri, Moursi Ahmed, couleurs, r. mosquée Ibrahim pacha, 6.
Harouche, Albert, TÉLÉPH. 674, B.P. 511.
Harouche, Mme, institutrice de français à l'asile enfantin Israélite, r. Nébi Daniel, 1.
Harouche, I., prof. d'hébreu à l'école de l'Alliance Israélite universelle.
Harouche, Simon, commis principal chez Const. G. Coromili & Co.
Harrington, H., directeur local de la poste égypt.
Harris, Miss A. J., prof. au Victoria College, dom. Victoria House.
Hart, Fr. W., prof. d'anglais à l'école commerciale technique Italienne, r. Rosette, 33.
Hartkness, W., chef comptable de la Khédivial Mail S/S & Graving Dock Co. Ltd.
Hasbani, S., café et bar, r. 1er Khédive, 11 bis.
Hasda, Augusto, directeur de la maison N. E. Tamvaco, r. Sésostris, 16, dom. Ibrahimieh.
Hasda & Co., (Em. Levi & Co succrs.), machines agricoles, industrielles, fers, métaux, r. Abdel-Moneim, 86, TÉLÉPH. 488, B.P. 710, dom. r. Rosette, 32.
Haselden, Franc C., de la maison Haselden & Co., dom. Ramleh, TÉLÉPH. 9065.
Haselden & Co., agents d'assur., de navigation et transitaires, r. Avéroff, 4, TÉLÉPH. 26, B.P. 153.
Hassabo Mohamed bey, & Co., fonderie mécanique, r. 1er Khédive, 34, TÉLÉPH. 225, B.P. 109.
Hassan, A., & Co., mercerie et nouveautés, r. Chérif pacha, 26.
Hassan Abbas, manufactures, r. Bab-el-Akhdar, 42.
Hassan Abdel-Baï, nég. en orges, r. Anastassi, 56.
Hassan Abbouda, coiffeur, r. Sidi el-Metwalli, 15.
Hassan Abou el-Enein, r. église copte, 20.
Hassan Afifi, bicyclettes, r. Ras-el-Tin, 61.
Hassan Ahmed, cigarettes, r. el-Midan, 51.
Hassan Ahmed, café, r. Masguid el-Faham, 10.
Hassan Aly eff., expéditionnaire au Trib. ind. de 1re inst.

PASTILLES VALDA
Antisepsie de la bouche, de la gorge et de la poitrine

Hassan Aly, café, r. Bab el-Akhdar, 64.
Hassan Aly, cordonnier, Schutz (Ramleh).
Hassan Aly, mercerie, r. Souk Attarine, 1.
Hassan Aly, boucherie, r. 1er Khédive, 32.
Hassan Aly Amer, coiffeur, r. Moharrem bey, 27.
Hassan Aly el-Bagouri, mercerie, r. Bab el-Akhdar, 4.
Hassan Aly Bassan, épicerie, r. Midan, 55.
Hassan Aly el-Chérif, nég. en bois, r. Bab el-Akhdar, 79.
Hassan Aly el-Chordagi, restaurant, r. des Sœurs, 56.
Hassan Aly Fargali, nég. en farines, r. du Nil, 37.
Hassan Aly (Hag), oignons en gros, r, Bab el-Akhdar, 66.
Hassan Aly Hussein el-Bahbani, mercerie, r. Bab el-Akhdar, 20.
Hassan Aly Issa, mercerie, r. Souk el-Siareff, 12.
Hassan Aly el-Moafi, nég. en soierie, r. Souk el-Akkadine, 11.
Hassan Aly Nagi, café, r. Ragheb pacha, 41.
Hassan Aly Ragab, nég. en bois de chauffage r. de la Marine.
Hassan Awad (Cheikh), prof., école de Ras el-Tin.
Hassan Azhari eff., moawen à la Daïra Khassa Khédiviale.
Hassan pacha Aziz (Prince), Grand Hôtel (ex-Abbat).
Hassan Bahgat eff., commis à la délégation du contentieux de l'Etat.
Hassan Bassioumi & frères, restaurant, r. Ibrahim 1er, 41.
Hassan Bigni Saber el-Hattar, nég. en oiseaux, r. Masguid el-Cheikh Ibrahim pacha, 6.
Hassan el-Chafeï, nég. en charbons, r. de la Marine, 20.
Hassan el-Chafi, nég. en denrées coloniales, r. Souk el-Samak el-Kadim, 15
Hassan Chahat, couleurs et vernis, ferronnerie et quincaillerie. r. mosquée el-Hadari, 19.
Hassan Charaf, café, r. Bab Sidra, 52.
Hassan Charib Hassanein, peinture, vernis, r. el-Midan, 3.
Hassan Choubari, cigarettes, r. Bab el-Akhdar, 36.
Hassan Choukri, Youzb., officier de police.
Hassan Deïf, nég. en oignons, r. Bahari.
Hassan Fahmy eff., moawen, serv. adm., Gouvernorat.
Hassan Fagmy eff., greffier au trib. ind. de 1re inst.
Hassan Fahmy eff., huissier au trib. ind. de 1re inst.
Hassan Fahmy eff., ingénieur, attaché à la délégation des imm. libres de l'Etat.
Hassan Fakhri eff., commis, Greffe, Trib. som. ind. de Manchia.
Hassan Fouad, m. a., officier de Police.
Hassan, Gadallah, coiffeur, r. Bab el-Akhdar, 1.
Hassan Hafez eff., directeur à la délégation des immeubles libres de l'Etat.
Hassan Hamada eff., nég. en bois, r. Bab el-Akhdar, 65.
Hassan Hamdy eff., vétérinaire au Gouvernorat.
Hassan Hassan, coiffeur, r. mosquée Attarine, 51.
Hassan H. Hattab, denrées coloniales, r. Souk el-Attarine, 11.
Hassan, Dsse Hellène, médecin, r. Ragheb pacha, 23.
Hassan, Hillel, commis. principal avec pouvoirs chez E. & M. Souaya & Co.
Hassan Hosni, ingénieur à la Municipalité.
Hassan Husseïn, boucher, r. Misalla, 5.
Hassan Ibrahim (Hag), boucher, r. Bab Omar pacha, 3.
Hassan Ibrahim, coiffeur, r. mosquée Attarine, 65.
Hassan Ismaïl el-Chami, nég. en fruits, r. de la Marine, 70.
Hassan, Jacques L., nég.-com., r. Pirona, 3.
Hassan Khalil eff., commis au Trib. som. ind. de Manchia.
Hassan el-Khordaki, nég. en fruits, r. el-Midan, 47.
Hassan Koufaghi, prof. d'arabe à l'école de la Communauté israélite.
Hassan Mazloum bey, directeur du secrétariat aux ports et phares, dom. Ramleh, TÉLÉPH. 9265.

HUILE DE HOGG de FOIES FRAIS de MORUE
NATURELLE et MÉDICINALE
La plus Active, la plus Agréable; la Préférée des Médecins.

Hassan Midhat eff., expéditionnaire au Trib. ind. de 1re inst.
Hassan Mohamed, tarbouchier, r. Aref.
Hassan Mohamed, café, r. Bab el-Akhdar, 15.
Hassan Mohamed, confiserie, r. mosquée Attarine, 43.
Hassan Mohamed, horloger, r. masguid el-Hadari, 16.
Hassan Mohamed, cigarettes, r. Osman Ebn Khattab, 4, r. Ibrahim 1er, 86 et r. du Nil, 51.
Hassan Mohamed el-Gohari, manufactures, Bacos (Ramleh).
Hassan Mohamed el-Masri, cordonnier, r. Bab el-Akhdar, 12.
Hassan Mohamed el-Roubi & Fils, nég. en bois, r. Bab el-Akhdar, 68.
Hassan Mohamed Saad, épicier, r. masguid el-Haggag, 8, TÉLÉPH. 1193.
Hassan Mohamed Saïed, épicier, r. Masguid Haggag, 10.
Hassan Mohamed Soliman, épicier, r. du Nil, 7, et 15.
Hassan Mourad, confiserie, r. Abdel-Moneïm, 107.
Hassan Moursi, ferronnerie, r. du Bazar, 2, TÉLÉPH. 496.
Hassan Moustafa, coiffeur, r. Ibrahim 1er, 69.
Hassan Moustafa Abdel-Kérim, manufactures, r. Midan, 27.
Hassan Off, magasinier en charbon chez J. Rolo & Co.
Hassan Owali, avocat, r. porte Rosette, 22.
Hassan Rezk, coiffeur, r. Ebn el-Khattab, 12.
Hassan Riad bey, substitut adjoint au Trib. ind. de 1re inst.
Hassan Rouchdi eff., directeur des écoles d'arts et métiers Mohamed Aly, TÉLÉPH. 1468.
Hassan Saleh, matériaux de construction, r. masguid el-Hadari, 17.
Hassan Sélim (Hag), charpentier, r. Ibrahim 1er, 58,
Hassan Sid Ahmed, droguerie, r. Koubri el-Kadim, 45.
Hassan Sid Ahmed Aly & Frères, peintres, r. église copte, 12.
Hassan Suliman Helel, café, r. Karmous, 23.
Hassan Sultan, épicier, r. Bab el-Akhdar, 71.
Hassan Taha el-Masri, coiffeur, r. el-Rackchi, 3.
Hassan Tewfik el-Degui eff., Saghk., mamour du markaz de Ramleh.
Hassan Tewfik eff. general contractor, r. 1er Khédive, vis-à-vis usine Choremi, TÉLÉPH. 1339.
Hassan Tewfik eff., huissier au Trib. mixte de 1re inst.
Hassan Yeken pacha (Daïra), r. Sidi el-Metwalli, 2, TÉLÉPH. 186.
Hassan Youssef, mercerie, r. prince Abdel-Moneim, 144.
Hassan Youssef, installations sanitaires, r. église américaine.
Hassan Zaki & Aly Farid, constructeurs-mécaniciens, boul. Ramleh, 7 (passage Bolanachi), B.P. 1021.
Hassan el-Zalabani, boucher, Ibrahimieh (Ramleh).
Hassan & Mahmoud Moustafa, mercerie, r. Ras el-Tin, 63.
Hassan & Mohmed Aly, cuirs et peaux, Mex, B.P. 854.
Hassan & Mohamed Aly frères, confiseurs, r. Midan, 23.
Hassan & Mohamed Simbel, nég. en produits alimentaires, r. el-Midan, 32.
Hassanein Abdel-Kerim, avocat, r. Cheikh Aly el-Lessi, 17.
Hassanein Fargali, nég. en farines, r. Koubri el-Kadim, 35.
Hassanein Ismaïl bey, directeur de l'école gouvernementale de Ras el-Tin.
Hassanein Mohamed, cigarettes, r. Anastassi, 71.
Hassanein Mohamed Chams, confiserie, r. Anastassi, 21.
Hsssanein, Mohamed Chehata, boulangerie, r. gare du Caire, 12.
Hassanein Mohamed & Mohamed Aly Youssef, ameublements, r. Mohamed bey el-Defterdar.
Hassanein Salem, épicier, r. prince Abdel-Moneïm, 115.

R. KUSTER & C°. TÉLÉPH. 287
Fers et Métaux en tous genres

Hassid, Marius, & Co., nég.-com., r. de l'église Maronite, 6, TÉLÉPH. 2758, B.P. 834.

Hassid, Raphaël J., de la maison Marius Hassid & Co.

Hasson, I., nég. en fil de coton, r. Souk el-Akkadine, 11.

Hathut, Michel, commis principal chez I. B. Coury.

Hattab, Mahmoud eff., nég. en riz et en beurre, denrées coloniales, r. mosquée Tarbana, 7.

Hatter, Pierre, B.P. 99.

Hatuel, Elie, & Co., nég.-com., r. Pirona, 2, TÉLÉPH. 2694.

Hatzopoulo, Dr G., oculiste et médecin de la polyclinique à l'hôpital grec, r. Toussoun pacha, 9.

Hatzopoulo, N., prop. de la boulangerie de *Londres*, et nég. en farines, ruelle Alep, 6, TÉLÉPH. 1953.

Haüel, Samuel, caissier chez J. Liepmann & Co's (succrs.).

Hauser (de) Baron Lothar, vice-consul I. et R. d'Autriche-Hongrie.

Havakis, M., coiffeur-parfumeur, articles de toilette, cigarettes, boul. Ramleh, 3.

Havas, agence télégraphique, L. Fleri délégué, bureau du journal *La Réforme*.

Hawara, J., gérant de pharmacie, Bulkeley (Ramleh).

Hawara, Dr N. Y., médecin des Missions Africaines et des domaines de l'Etat, prop. de pharmacie, station Bulkeley (Ramleh).

Hawel, Moussa Y., cordonnier, r. Souk el-Kanto, 7.

Hayat (Laiterie Al-), r. Abou-Dardar, ferme modèle Ezbet Khourched.

Hayat, Jean, commis principal avec pouvoirs chez E. Sisto & Co., dom. Ramleh, TÉLÉPH. 9415.

Hayat & Laniado, courtiers, r. Souk el-Attarine, TÉLÉPH. 2333.

Haye, C.L.A.D., prof. de français à l'école secondaire Abbassieh.

Hayeck, Jean, provicaire patriarcal maronite, r. église maronite, 6.

Hayek, C. J., prop. du café de la *Gare*, r. Abdel-Moneïm.

Hayes, W.W., dom. r. Musée, 5, TÉLÉPH. 2656.

Hazan, Aslan & Co., nouveautés, mercerie, r. Masguid Attarine, 19.

Hazan, A. S., directeur de la Behrend Co. Ltd, administrateur-délégué de la Rosetta & Alexandria Rice Mills Co.

Hazan, D., prof. de français à l'école de garçons de la Communauté Israélite.

Hazan, David, pharmacien, pl. Ste-Cathérine, TÉLÉPH. 640, dom. r. Stamboul, 19, TÉLÉPH. 1649.

Hazan, E., de la maison Rossano Frères & Co.

Hazan, H. David E., avocat à la Cour d'Appel mixte, r. Tewfik 1er, 12, TÉLÉPH. 651, dom. r. d'Allemagne, 5.

Hazan Houllou & Alcouloumbré, cristaux, glaces, encadrement, boul. Ramleh, 13, TÉLÉPH. 2104.

Hazan, Isaac, avocat, r. Tewfik 1er, 12, TÉLÉPH. 651, dom. r. King Osman, 3 (imm. Pini).

Hazan, Jacques, S., nég.-com., r. Pirona 3, TÉLÉPH. 463, B.P. 138.

Hazan, Marco A., chez G. Brach & Co., dom. r. Moharrem bey.

Hazan, Moïse J., courtier en valeurs, Bourse Khédiviale.

Hazan, Moreno, & Co., dépôt de cadres, r. gare de Ramleh, B.P. 1132.

Hazan, Samuel G. L., expert et courtier en tabacs, r. Midan, B.P. 561.

Hazan, Zachetto Abdou, joaillier et bijoutier, r. Souk el-Siareff, 14.

Hazarian, K., tabacs et cigarettes, r. de France, 28.

Hazzan, Albert, chez B. Nathan & Co., r. Colucci pacha, 4, TÉLÉPH. 359, B.P. 262, dom. r. Moharrem bey.

Hazzopulos, N. A., de la maison Hazzopoulos & Co., dom. r. Chérif pacha, 4.

Hazzopulos, S. A., de la maison Hazzopoulos & Co.

Hazzopulos & Co., courtiers en marchandises, r. Adib, 5, TÉLÉPH. 1298, B.P. 789.

Head, Geoffrey, conseiller d'administration de la Khedivial Mail Line.

Pour la mère et l'enfant l'Hematogène du Dr. HOMMEL
est le meilleur fortifiant
Attention: Exiger expressement le nom du Dr. HOMMEL
Dépôt général pour toute l'Egypte et le Soudan: E. Del Mar, Caire, Alexandrie et Port-Saïd
Vente dans toutes les pharmacies

Heddeni, A., chef à l'économat de la direction générale des Postes.
Heffez, Isaac N., chef des contrats chez Nahman & fils.
Heffez, Isaac, commis principal avec pouvoirs chez Nahman & fils.
Haffez, J., dom. r. Galice bey, 10.
Hefni Ahmed & Mohamed, nég. en coton et graines, r. Bab el-Akhdar, TÉLÉPH. 1334.
Hefzi, Mohamed eff., commis au secrétariat à la direct. gén. des Douanes.
Heggen Halward, Nicolai, juge au Trib. mixte de 1re inst.
Heilpern, Léon, fondé de pouvoirs de la Bier Import Co., G.m.b.H.
Heine, Sœur Marie Sophie, directrice de l'école allemande catholique, r. Salah el-Dine, 18.
Heinzle, Giovanni, horloger, optique, r. Adib, 5.
Hekimian, G., cordonnier, r. de France, 16.
Hekna, Mme L., corsets, r. église copte, 19.
Hélal (El), Jean Bittar prop., fabr. de savons, r. Bab el-Akhdar, 57.
Hellawi, Mohamed, droguerie, r. Bab el-Akhdar, 14.
Hellénique (droguerie), Tracadas & Co prop., pl. Ste. Cathérine, TÉLÉPH. 2567.
Helmy, Dr O., médecin, r. gare du Caire, 13.
Helou, Jacques, nég. en charbon de terre, r. Chérif pacha, 9 (impasse Artinoff), TÉLÉPH. 1950, B.P. 1041, dom. boul. Ramleh, 33.
Helou, Mahmoud Mohamed, fournitures pour cordonniers, r. Souk el-Siareff, 3.
Helou, Rahmin Clément, avocat à la Cour d'Appel mixte, r. Mahmoud pacha el-Falaki, 3, TÉLÉPH. 582.
Helvetia, (Cie d'assur. incendie et transport), R. Kuster & Co agents, r. Abou Dardar, 12.
Hemsi, Joseph C., nég.-com. dédouaneur, r. Matrah, 1, TÉLÉPH. 2226, B.P. 1115, dom. r. Souk Incanto, 2.
Hemsi, Menasce C., chef-caissier de la Land Bank of Egypt.
Hemsi & Cohen, bouchers, r. Midan, 66, TÉLÉPH. 740.
Henderson, Rev. H. D., American missionary and also supt. of Boy's School.
Henderson P. & Co's Line, Grace & Co agents, r. Gordon pacha, 3, TÉLÉPH. 56.
Henriet, Albert, vice-consul, 1er interprète au Consulat de France.
Herault, Henri, dom. r. Moharrem bey, TÉLÉPH. 363.
Herfa Darwiche (Hag), négociant, Karmouz (Mahmoudieh).
Herman, Charles, r. Stamboul, 19.
Herman, J. commis principal avec pouvoirs chez Alex. Coroniadès & Co., B.P. 286.
Hermann, Kalbfleisch, nég.-com., pl. Mohamed Aly, 14, TÉLÉPH. 1406, B.P. 964.
Hermann, Max, secrétaire de la maison Ettore Buccianti (Abou Zabal Basalt quarries), dom. r. Toussoun, 19.
Hermann, Michel, attaché à la Nile Land & Agricultural Co.
Hermann, Oswald G., de la maison Hermann Kalbfleisch, pl. Mohamed Aly, 14, dom. r. Khartoum, 1, TÉLÉPH. 1593, B.P. 964.
Hermes, A., tailleur, r. gare du Caire, 11.
Herrebouldt, A., délégué de la Mutuelle de France et des Colonies, dom. r. Rosette, 35, B.P. 966.
Herson, Paul Vendelboe, de la maison Ernest Brandt.
Herzenstein Frères, nég. en farines et représ. de la lampe Paris-Ignicole, r. porte Rosette, 6, TÉLÉPH. 916.
Herzenstein, Jacques, de la maison Herzenstein Frères.
Herzog, Max, directeur de l'Austro-Orientalische Handels A.-G.
Hess, Adolphe, de la maison Hess & Carcas, TÉLÉPH. dom. 9291.
Hess, Fritz, de la maison Hess & Co., dom. Ibrahimieh (Ramleh), TÉLÉPH. 853.
Hess, Mme Marguerite, rentière, r. Stamboul, TÉLÉPH. 506.
Hess, Maurice & Co., nég.-com., r. Stamboul, 11.
Hess & Carcas, nég. en coton, r. église Debbane, 2, TÉLÉPH. 1184, B.P. 549.
Hess & Co., nég.-com., r. de France, 15, (okelle Sananieh), TÉLÉPH. 84, B.P. 315.

Ascenseurs WAYGOOD
Agents: **ALLEN, ALDERSON & Co., Ltd., Alexandrie**
Mouvement Electrique, Hydraulique à courroie ou à main

Hewat, Romeo & Co., agents d'assur., liquidateurs, comptables, r. anc. bourse, 6, TÉLÉPH. 222, B.P. 71.
Hewett, J. G., directeur de la Commercial & Agency of Egypt, Ltd.
Hewat, & Co., agents d'assur., r. anc. bourse, 6 TÉLÉPH. 222, B.P. 71.
Hezkel Harsan Chalom, ferronnerie, quincaillerie, r. el-Midan 3.
Hibbert, S.R., sous-inspecteur en chef de l'exploitation aux Chemins de fer (division Gabbari).
Hickling, A., prof. d'anglais à l'école secondaire Abbassieh.
Hicks, Herbert, à la Banque Ottomane.
Hicks, Miss Mary, dom. r. Mariette pacha, 9.
Hicks, Paul J., expert agronome, Bulkeley (Ramleh), TÉLÉPH. 9112.
Hilpern, D. J., inspecteur des Chemins de fer, dom. à la Station.
Himeham, H. Ahmed, tarbouchier, r. du Midan, 44.
Himero, Vladimiros, ingénieur, scierie mécanique, r. el-Wasti, TÉLÉPH. 2305.
Hindi, Habib, commis principal chez Ant. Arcache, TÉLÉPH. dom. 404.
Hinshelwood, Thos, & Co. Ltd, nég.-com., fabr. de peinture, huiles minérales, r. Sidi Abil-Dardar, 12, TÉLÉPH. 586, B.P. 496.
Hirsch, G., courtier en marchandises, bourse Khédiviale.
Hitchook, Thos, secrétaire de l'Aboukir Co. Ltd.
Hobeika, Michel, estimateur à la Douane, section G.
Hochapfel, R., dom. r. Rosette, 94, TÉLÉPH. 1924.
Hochapfel & Co., succrs. de la maison L. Châlons, r. Chérif pacha 8 et 10, B.P. 33.
Hochmann, Ad., de la maison Hochmann & Darr.
Hochmann & Darr, succrs. de Altendorf, Wright, Darr & Co., nég.-com., r. Pirona, 1, TÉLÉPH. 1779, B.P. 770.
Hodeir, Joseph, commis principal avec pouvoirs chez J. B. Coury, dom. r. Stamboul, 5, TÉLÉPH. 2273.
Hodeir, Ph., commis principal avec pouvoirs chez A. Cesana & Co.
Hoesli, Gaspar, ingénieur, r. Amin Fikri pacha.
Hofberg, M., tailleur pour dames, r. Mariette pacha, 9.
Hofer, Mlle I., prof. à l'école Allemande protestante, r. d'Allemagne, 7.
Hoffmann, Heinrich, associé de la maison R. & O. Lindemann, r. Toussoun pacha, 8.
Hoffmann, J., fondé de pouvoirs de la maison J. Planta & Co., r. Stamboul, 9, dom. Camp de César.
Hohrenstein, Julius, chef-comptable de la maison Ben Lassin, Adès & Co., B.P. 1019.
Holder, Mlle, directrice de l'hôpital austro-hongrois.
Home Hellénique, asile pour domestiques, r. Anhouri, 5.
Home International, r. Ciccolani, 4.
Homonia, journal quotidien grec, G. Trinios prop., r. de l'hôpital grec, 12.
Homsy bey, B. F., fonctionnaire de l'Etat, dom. Station Gianaclis (Ramleh), TÉLÉPH. 9227, B.P. 139.
Homsy, F., nég.-com., r. des Etudiants, 2, TÉLÉPH. 1256, B.P. 596.
Homsy, Habib bey, agent navigation, r. des étudiants, 2, okelle Gibara, TÉLÉPH. 1256, B.P. 596, dom. r. Rosette, 30, TÉLÉPH. 1278.
Homsy, Joseph Michail, cordonnier, r. des Sœurs, 32 et r. Warchet el-Toubguieh, 9.
Hooper, A., agent de la British & Foreign Bible Society, boul. de Ramleh, 27.
Hopfgartner, H., fondé de pouvoirs de la maison L. Metzmann, dom. Ibrahimieh.
Hôpitaux *(voir page 439 et suiv. et à cette rubrique aux Professions).*
Hopkinson pacha, Lewa H., commandant de la Police, TÉLÉPH. dom. 61.
Hopmann, Eduard, consul d'Allemagne, r. Rosette, 16, TÉLÉPH. 1417.
Horen, Z., horloger, bijoutier, r. Masguid el-Attarine, 75.
Horn, Antoine, propriétaire, dom. Schutz.

L'Affichage frappe le regard s'impose à la vue
Devis sur demande : SOCIÉTÉ ANONYME EGYPTIENNE DE PUBLICITÉ
LE CAIRE: 30, rue Kasr-el-Nil.—ALEXANDRIE: 30, rue Chérif Pacha.

Horn, Mme Elisa, sage-femme, r. Bab el-Akhdar, 10.
Hornbostel, J.J., ingénieur expert agréé au Trib. mixte, dom. pl. de la Paille, B.P. 822.
Horne, William Grant Van, juge au Trib. mixte de 1re inst., dom. Ramleh, TÉLÉPH. 9282.
Horovitz, L., joaillerie, r. de l'archevêché, 3.
Horovitz, O., fondé de pouvoirs de la Deutsche Orientbank, A.G.
Horsfall, Mrs, chambres meublées, r. Cléopatra, 4.
Hoskins, ingénieur à la Municipalité.
Hosni, H., tailleur r. Ragheb pacha, 2.
Hosni, K., aide interprète à la Poste Française.
Hosni Osman eff., commis pour l'état civil au serv. sanitaire à la Municipalité.
Hôtels *(voir à cette rubrique aux Professions).*
Houloussi, M., horloger, r. des Sœurs, 23.
Houny, Mme, couturière, Camp de César.
Houny, Georges, nég. en vins et liqueurs, r. Temple Menasce, 5, dom. Camp de César.
Houri, François, commis principal avec pouvoirs chez Kyriacopulo frères & Co.
Houri, Habib, épicier, r. Bab Akhdar, 32.
Houri, Hanna, cigarettes, r. Koubri el-Kadim, 44.
Houri, J., chef des titres à la Banque Ottomane.
Houten, R. J., prof. au Victoria College, dom. Palais.
Hovaghimian, H. & D., & Co., fers et métaux, r. Sidi el-Metwalli, vis-à-vis la Cie du Gaz, TÉLÉPH. 620, B.P. 544.
Hovel, G. Garinian, agent d'affaires, courtier en immeubles, r. Ragheb pacha, 55, B.P. 544.
Howard, lieut.-officier de l'armée anglaise, dom. r. Sidi Metwalli, 46.
Howie, Khattar, agent d'affaires, r. Ste.-Cathérine, 1.
Howie, S. Khattar, photographe, r. Ste.-Cathérine, 1, TÉLÉPH. 1133, B.P. 269.
Hoysted, Capt. D M. F., division officer, Royal Engineers, British Force in Egypt.
Huber, Mlle, sage-femme, r. Mahmoud pacha el-Falaki, 3, TÉLÉPH. 1670.
Huber, Otto, pharmacien, Th. Basilakis succr., r. porte Rosette, 1, TÉLÉPH. 251.
Huet, S., dom. r. d'Allemagne, 19.
Hughes, G. J., associé à la maison Roberts, Hughes & Co., B.P. 410.
Hughes Laferla, V. J., dom. r. Mariette pacha, 8.
Huileries et Savonneries d'Egypte (Société des), dépôt r. Nubar pacha, 9, fabr. Karmous.
Humber Co. Ltd, automobiles, F. H. Manley agent, r. Cléopatre, 3.
Huri, A. F., pensionnaire, dom. Schutz.
Huri, Alexandre M., dom. r. prince Abdel-Moneim, 110.
Huri, Alexandre Ph., chef-comptable chez P. Rodocanachi & Co., TÉLÉPH. 2253, B.P. 674.
Huri, Caroubim A., courtier en terrains, boul. de Ramleh, 3, TÉLÉPH. 797, dom. Schutz, TÉLÉPH. 9213.
Huri, François & Joseph, remisiers à la Bourse.
Huri, Gabriel, A., dom. Ibrahimieh, TÉLÉPH. 2072.
Huri, Georges, dom. Ramleh, TÉLÉPH. 9292.
Huri, M., & Co., courtiers en valeurs et marchandises, r. Stamboul, 4, TÉLÉPH. 794, B.P. 475.
Huri, Naoum S., dom. Station Glymenopoulos (Ramleh), TÉLÉPH. 9338.
Huri, Nasri, dom. r. Tewfik, 22, TÉLÉPH. 689.
Huri, N. & Co., nég. en coton, r. église Debbane, 8, TÉLÉPH. 689, B.P. 530.
Huri, Raphaël A., administrateur-directeur en Egypte de la Land & Mortgage Co. of Egypt, Ltd, r. Chérif pacha, 33, dom. r. porte Rosette, 42.
Huri, Wadih M., ingénieur agronome, dom. r. Abdel-Moneïm, 110.
Hurmuz, H., fondé de pouvoirs de la Cie d'assur. *Rossia*, r. Chérif pacha, 16.
Husni, Fabiano L., interprête au Consulat d'Italie.
Hussein Abou Arafa, coiffeur, r. anc. douane, 62.
Hussein Agami (Hag), tapis, r. de France, 3.

Hussein Alaï el-Dine (Hag), épicier, r. Guinenah, 35.
Hussein Aly bey, membre de la Commission municipale.
Hussein Aly, cordonnier, r. Masguid el-Sultan, 24.
Hussein Aly el-Hallaga, tarbouchier, r. Midan, 59.
Hussein Badawi & Moustafa Aly, nég. en bois et charbons, r. de la Marine, 14.
Hussein Belal, nég. en café, r. Midan, 76.
Hussein Fargali, coiffeur, r. Anastassi, 14.
Hussein Fehmy, chef commis indigène, conseil sanitaire maritime et quarantenaire.
Hussein el-Kachir, nég. en tarbouches, r. Souk el-Akadine, 2.
Hussein Kamel eff., vétérinaire de la Daïra Khassa Khédiviale.
Hussein Kamel pacha (S. A. le Prince), dom. Mamoura, ligne d'Aboukir (Ramleh), TÉLÉPH. 9183 et 9190.
Hussein Kamel Serour efi., juge au trib. ind. de 1re instance.
Hussein Mahmoud, coiffeur, r. Ragheb pacha, 14.
Hussein Mohamed, coiffeur, r. Ibrahim 1er, 6.
Hussein Mohamed, patisserie et confiserie, r. Midan, 64.
Hussein, M. el-Halaka, manufactures, r. el-Midan, 27.
Hussein Mohamed Ibrahim, verrerie, Bacos.
Hussein Nafeh eff., denrées coloniales, r. mosquée Terbana, 5.
Hussein Osman, nég. en charbon, r. Souk el-Sammak el-Kadim, 4.
Hussein Rassem eff., greffier au Trib. som. ind. de Minet el-Bassal.
Hussein Riaz bey, dom. Bacos (Ramleh), TÉLÉPH. 9293.
Hussein Sami, chef du bureau du personnel, à la Douane.
Hussein Soliman (Cheikh), expert en écritures et cachets agréé au Trib. mixte et inspecteur de la Soc. Orwa el-Woska.
Hussein Wali, avocat stagiaire près les Trib. ind.
Hutin, Louis, avocat à la Cour d'Appel mixte, r. Nebi Daniel, 25, dom. Fleming (Ramleh), TÉLÉPH. 9333.
Hyar, Ph., fondé de pouvoirs de la maison Fritz, Andres & Co.

I

Iacovides, D. G., farines et céréales, r. el-Midan, 11.
Iannota, Dr Mario, médecin hydrothérapique, r. masguid Attarine, 108.
Ianovitz, Hector, attaché au Lloyd Autrichien, r. porte Rosette, 1.
Iasin, Mohamed Bassiouni, manufactures, r. Bab el-Akhdar 4.
Iatrou, A., ingénieur architecte, r. Pereyra, 1, TÉLÉPH. 1877.
Iatrou, Dr Guillaume J., médecin, r. Pereyra, 2, TÉLÉPH. 1901.
Iatrou, Th., dom. r. d'Allemagne, 8.
Iatrou, Zanos & Pappa, ingénieurs-architectes, entrepreneurs, r. Pereyra, 1, TÉLÉPH. 1877, B.P. 702.
Ibadi, Moustapha pacha (S.E.), gouverneur de la ville.
Ibrahim Abbasi bey, rentier, TÉLÉPH. dom. 1495.
Ibrahim Abdel-Malak, charpentier, r. Ibrahim 1er, 55.
Ibrahim Abdou, coiffeur, Bacos (Ramleh).
Ibrahim Aboul-Ela, ferronnerie-quincaillerie, r. Souk el-Siareff, 11.
Ibrahim Abou Sid Ahmed, propriétaire, minotier, r. Abdel-Moneim, TÉLÉPH. 324.
Ibrahim Aboul-Seoud, horticulteur, r. Moharrem bey, 89.
Ibrahim el-Achmawi, nég., r. el-Midan, 48.
Ibrahim Ahmed, agent de charbon, r. de la Marine, 76.
Ibrahim Ahmed, coiffeur, r. Abdel-Moneim, 111.
Ibrahim Ahmed, boucher, r. Moharrem bey, 20, TÉLÉPH. 2334.
Ibrahim Ahmed, coiffeur, salon *Egyptien*, r. Masguid el-Attarine 65.
Ibrahim Ahmed Aboul Ela, nég. en charbons, r. Sidi Halwaghi, 15.
Ibrahim Ahmed el-Tayeb, café, r. prince Abdel-Moneïm, 136.

Le QUINA-LAROCHE
est le meilleur TONIQUE et RECONSTITUANT
employé avec succès dans tous les cas de FAIBLESSE, EPUISEMENT, FIÈVRES, etc.

Ibrahim Aluli, matériaux de construction, r. Ragheb pacha, 23.
Ibrahim Ammar, nég. en manufactures, r. Souk el-Akadine, 2.
Ibrahim Awad, chef du bureau des contributions à l'Adm. du Canal.
Ibrahim Ayad eff., chef de section au serv. des recettes de la Municipalité.
Ibrahim Badawi, cigarettes, r. prince Abdel-Moneïm, 136.
Ibrahim Bekheit (Cheikh), bachkateb au Mehkemeh Charieh.
Ibrahim Chaaban, menuisier, r. Isaac el-Nadim, 10.
Ibrahim Chaaban eff., directeur du Tanzim à l'Insp. des villes et bâtiments de l'Ouest, Min. des Trav. publics.
Ibrahim Chehata, mercerie, r. Ebn el-Khattab, 4.
Ibrahim Cherbit, nég. en manufactures, r. de France, 35.
Ibrahim Douchi (Hag), articles marocains, r. Souk Siaref, 14, impasse el-Gabrieh.
Ibrahim Edhem el-Kiridly bey, denrées alimentaires, r. mosquée Terbana, 4.
Ibrahim Elias, repasseur, r. Sidi el-Met-Metwalli, 13.
Ibrahim Fadl, coiffeur, r. gare de Gabbari.
Ibrahim Fahmy eff., expéditionnaire au trib. ind. de 1re inst.
Ibrahim Fahmy eff., ingénieur-adjoint au 3me cercle d'Irrigations.
Ibrahim el-Farançaoui, brasserie, r. Hammamil, 15.
Ibrahim Fawzi & frères, prop. du *Bazar de la Ville*, chemiserie, bonneterie, cordonnerie, coiffeurs, r. gare du Caire, 15.
Ibrahim Galli, café, r. Bab el-Karasta, 7.
Ibrahim el-Gannam, boucherie, r. Abd-el-Moneim, 111.
Ibrahim el-Gech, produits marocains, impasse Souk el-Magarba
Ibrahim el-Ghindy (Hag), tarbouchier, r. mosquée Attarine, 56.
Ibrahim Gozlan, gérant du bureau de la poste de Bulkley.
Ibrahim Hakki & Youssef Bavazali, nég. en huiles et savons, r. mosquée Terbana, 7.
Ibrahim Halmone, comptable rédacteur à la Sidi Salem of Egypt, Ltd.
Ibrahim Hamani, courtier en immeubles, r. Abd el-Moneim, 87.
Ibrahim Hamdi el-Sakawi, mercerie, Bacos (Ramleh).
Ibrahim Hamidou, boucher, r. Misalla, 11.
Ibrahim Hanna Daoud, cigarettes, r. Bab-el-Akhdar, 48.
Ibrahim Hassan el-Chahini, nég. en céréales, TÉLÉPH. 2809.
Ibrahim Hassan Reheb, bois de construction, r. Bab el-Akhdar, 86.
Ibrahim Hassanein, manufactures, r. Bab el-Akhdar, 4.
Ibrahim Heikal el-Habbal (Hag), nég. en cordes, r. Souk el-Siareft, 12.
Ibrahim el-Heloua, nég. en fruits, r. de la Marine, 68.
Ibrahim Hermes, bijoutier et orfèvre, Souk Siareff, 13.
Ibrahim Hussein eff., chef des magasins aux Chemins de fer, Gabbari.
Ibrahim Karim, épicier, r. Moharrem bey, 27.
Ibrahim el-Khawaga, cordonnier, r. prince Abdel-Moneim, 1.
Ibrahim Loutfi eff., aide-estimateur à la Douane de Mahmoudieh.
Ibrahim Magarbi, manufactures, mercerie, r. de France, 30.
Ibrahim el-Maghaouri eff., huissier en chef au Trib. ind. de 1re inst.
Ibrahim Mahmoud eff., officier à l'école de Ras el-Tine.
Ibrahim Malha, marchand-tailleur, r. el-Cayed Gohar, 8.
Ibrahim Marzouk, blanchisseur, r. Rosette, 30.
Ibrahim Marzouk, ameublements, r. Souk el-Kanto, 3.
Ibrahim el-Masri, Dr, dentiste, r. hôpital diaconesses, 1.
Ibrahim Milani (Hag), nég. en thé et tapis, r. Souk el-Tabbakhine.
Ibrahim Mohamed, café, r. mosquée Attarine, 24.
Ibrahim Mohamed eff., chef de bureau aux Wakfs Khédiviaux privés.

OLYMPIA HAMBURGER & C°
VIN BLANC DE TABLE
PATRAS-GRÈCE Maison fondée en 1846.

Ibrahim Mohamed, diplômé pour la circoncision, r. Haret el-Yaoud 1.
Ibrahim Mohamed Ahmed, cordonnier, r. du Nil, 43.
Ibrahim Mohamed el-Zayat, mercerie, r. Bab el-Akhdar, 40.
Ibrahim Montasser eff., aide estimateur à la 3me Section de la Douane.
Ibrahim Moubarak, marchand-tailleur, r. Bab el-Karasta, 16.
Ibrahim Moursi, café, r. Masguid Haggag, 43.
Ibrahim Moursi eff., nég. en cuivre, r. Bab el-Akhdar, 36.
Ibrahim Moustafa, nég. en fruits, r. el-Khawaga Osman, 3.
Ibrahim Moustafa Abdel-Karim, nég. en manufactures, r. el-Midan, 27.
Ibrahim Moustafa el-Nokali (Cheikh), nég. en bois de chauffage, r. de la Marine.
Ibrahim Moustafa el-Safouri, nég. en bois de construction, r. Masguid el-Sultan, 11.
Ibrahim Namis, négociant, r. Midan, 52.
Ibrahim pacha (Cheikh) Daïra r. mosquée Ibrahim pacha, TÉLÉPH. 276.
Ibrahim Rezeka, cigarettes, r. Osman Ebn el-Khattab, 3.
Ibrahim Rifaat eff., ingénieur à la Municipalité.
Ibrahim Saïd Ramadan el-Hindi, ingénieur, r. église maronite, imm. Monferrato, TÉLÉPH. 2002, B.P. 876.
Ibrahim Saied Ahmed, installations sanitaires, r. porte Rosette, 13, TÉLÉPH. 2200.
Ibrahim Saleh, coiffeur, r. Mahmoud pacha el-Falaki, 14.
Ibrahim Salem, cordonnier, Bacos (Ramleh).
Ibrahim Saryakoussi, Dr, médecin municipal du quartier Minet el-Bassal, r. Masguid el-Hodari, 16, TÉLÉPH. 2282.
Ibrahim Sarwat bey, juge au trib. ind. de 1re inst.
Ibrahim Sidi Ahmed, dépôt de farines, r. prince Abdel-Moneim.
Ibrahim Sidki eff., mamour à la direction locale Douane.
Ibrahim Sobhi eff., directeur de l'imprimerie el-Mokarem, r. Ras el-Tin, 9.
Ibrahim Sobki (Cheikh), prof. à l'école Ras el-Tine.
Ibrahim Solïman, cigarettes, Bacos (Ramleh).
Ibrahim Soliman, coiffeur, r. Moharrem bey, 32.
Ibrahim el-Trabelsi, r. masguid el-Chourbagui, 7.
Ibrahim Zaki Kaschef, Dr, médecin à l'hôpital indigène.
Ibrahimieh Pigeons Club, Station Chatby (Ramleh).
Ichakir, Mme Marie, sage-femme, r. Ras el-Tin 13.
Ichkinazi Cousins, nég.-com., banquiers, r. Souk el-Attarine, B.P. 1243.
Iconomidis, Apostolos, boulanger, Station Bacos (Ramleh).
Idelovitch, David directeur de la Société Carmel Oriental, r. anc. bourse, 9, TÉLÉPH. 583.
Idrei, Elie, dom. r. Rosette, 47.
Idris Ragheb pacha, dom. Glymenopoulo (Ramleh), TÉLÉPH. 9254, daïra r. Ragheb pacha, 76, B.P. 1192.
Ieridis, Vass., prop. du café *Garibaldi*, r. Nubar pacha, 13.
Iglich, F., chambres meublées, r. Toussoun pacha, 2, dom. San-Stefano, TÉLÉPH. 9056.
Ikaria, Ph. C., café et bar, r. ancienne douane, 68.
Ikiades, Michel, secrétaire de la Daïra Draneht pacha, dom. San Stefano, TÉLÉPH. 9056.
Imam Zadé, Ibrahim Hakki bey, nég. en denrées coloniales, r. Masguid el-Terbana, 7.
Imbelloni, H., nég.-com., r. Muzzi bey, 9, TÉLÉPH. 2900.
Imeros, G. D., scierie mécanique, r. Ibrahim 1er, 50.
Imeros, Vladimir, associé de la maison Zarani & Co.
Imperadore, Federico, prof. de langue italienne au collège italien.
Imperial Fire Insur. Co., Anglo-Egyptian Bank agent, r. Chérif pacha, 7.
Imperiale, Francesco, mécanicien théâtral attaché au théâtre Alhambra.

Ecole PIGIER de Paris. 1re Ecole Pratique de Commerce
Fondée en France en 1850. Subventionnce par l'Etat et la Ville de Paris
Inscription à tout âge, à toute époque — Faculté de suivre tout ou partie des cours
Commerce, Banque, Industrie, Stenographie, Dactylographie, Langues, Publicité
8, RUE CHÉRIF PACHA, 8 TÉLÉPH. 27-83. ALEXANDRIE

Impériale, G., épicier, r. Ibrahim, 20.
Imprimeries *(voir à cette rubrique aux Professions)*.
Industrial Buildings Co of Egypt (Soc. anon. égypt.), r. Salah el-Dine, 4, (voir page 373).
Industrielle (Cie d'assur.), J. Rosenfeld & Co agents, r. Anastassi, 28.
Infantino, Gregorio, appareils d'éclairage, r. Abou Dardar, TÉLÉPH. 1547.
Ingala, Emile, fondé de pouvoirs du Crédit franco-égyptien, dom. Ramleh.
Ingenito, Cav., directeur de la Banda nazionale Italiana.
Inglessi, D., chef de bureau chez Habib Homsy bey, r. des étudiants, 2, TÉLÉPH. 1256, B.P. 596.
Inglott, S., pensionnaire du consulat d'Angleterre, dom. boul. de Ramleh, 19, TÉLÉPH. 1799.
Inglott, V., chez Peel & Co., Ltd, TÉLÉPH. dom. 442.
Ingram, Saghk. A. G., inspecteur de la sûreté au Gouvernorat.
Innino, V., marchand-tailleur, r. Nébi-Daniel, 42.
Inspectorat des Chemins de fer de Gabbari, Gabbari (voir page 277).
Inspectorat du 3me Cercle d'irrigation, r. gare de Ramleh, 35, TÉLÉPH. 68, (voir page 266).
Inspectorat en chef, Division de l'Ouest, bâtiments de l'état, boul. Ramleh, 35, (voir page 271).
Institut médico-mécanique Zander, Dr J. G. Neumunz directeur, r. Nébi Daniel, 5.
Institution pour les aveugles, r. Cheikh Aly el-Lessi, 28, (voir page 442).
Institut médical physicothérapique, boul. de Ramleh, 23.
Institut St.-Joseph dirigé par les Sœurs, r. Menasce, 11.
Institutions et Sociétés Diverses *(voir page 407 et suivantes)*.
Interdonato, R., directeur du Banco di Roma, dom. hôtel Abbat.
Intonti, Dr F., vétérinaire en chef de l'Adm. quarantenaire, dom. Camp de César.
Ioakim, Al., commis principal avec pouvoirs chez E. & M. Souaya & Co.
Ioannides, A., dépôt de charbons, Camp Cesar (Ramleh).
Ioannoglou, Dr Jean Hadji, médecin vétérinaire, r. Salah el-Din, 13.
Ioannou, Em., cigarettes, r. masguid Sultan, 18.
Ioannou, G., coiffeur, r. du Télégraphe anglais, 3.
Ioannou, St., commis principal avec pouvoirs chez N. Zimbouki & Co.
Iona, K. D., associé de la maison O. Kassimatis & K. D. Iona.
Ionian Bank Ltd, r. Adib, 6, TÉLÉPH. direct.-comptab. 1270, chouna 1805, B.P. 878 (voir page 342).
Iopuzian, F., dom. r. Missallah, 7.
Iorio, Edoardo, prop. de la Pension *Iorio*, r. Adib, 5 et boul. de Ramleh, 35, TÉLÉPH. 2364.
Iosovich, Ant., dom. r. Sésostris, 4.
Iozio, G., coiffeur, r. Tewfik, 6.
Ipekian, Kevork, cigarettes, r. de France, okelle Sananieh, fabr. r. porte Rosette, 90, TÉLÉPH. 427, B.P. 451.
Irone, Guglielmo, marchand-tailleur, r. église grecque, 1.
Irvin, M. B., chef ingénieur du Yacht Khédivial *Aida* aux Ports et Phares.
Isaakidis bey, Dr Platon, médecin du Commissaire impérial, dom. Hadra.
Isaïas, N., prof., école Tossithea.
Iscaki, S., & Co., nég.-com, r. des étudiants, 2, TÉLÉPH. 1830.
Ishaki, Arabi Ahmed, manufactures, r. el-Midan, 45.
Isidore, E. H. Ingen, constructeur-mécanicien, garage d'automobiles, r. el-Farahdé 22 et 24, TÉLÉPH. 2837.
Iskenderian, B., horloger, r. de France, 38.
Ismaïl Abdallah, patisserie et confiserie, r. des Sœurs, 23.
Ismaïl Abou Zeid, repasseur et blanchisseur, Bulkley (Ramleh).
Ismaïl, Achané, coiffeur-parfumeur, r. Ras el-Tin, 1.
Ismaïl Aly, nég. en cuivre, r. Bab el-Akhdar, 35.

Hygiène de la Boisson!
GLACE de la COMPAGNIE FRIGORIFIQUE d'Egypte
preparée avec l'eau distillée
Bureau de Vente: MIDAN TEWFIK N° 5. — B.P. N° 971. — Téléph. N° 12-47

Ismaïl Aly, fabr. de confiserie, r. Ragheb pacha, 5.
Ismaïl A. Beezi, nég. en fruits, r. de la Marine, 46.
Ismaïl Aly Ghanem, nouveautés, manufactures et soieries, r. Souk el-Akadine, 9, TÉLÉPH. 474.
Ismaïl Bahnasi, fruitier, Ibrahimieh.
Ismaïl Deïf, nég. en oignons et céréales, r. Bahari bey.
Ismaïl Ghanem, mercerie, r. Bab el-Akhdar, 4.
Ismaïl Guenena, nég. en denrées alimentaires, r. mosquée Terbana, 2.
Ismaïl Hafez bey, rentier, pl. Mohamed Aly, 11, TÉLÉPH. dom. 662.
Ismaïl Hamad eff., Bimb., mamour du Kism Karmuz.
Ismaïl Hamza, avocat, r. gare du Caire, 13.
Ismaïl Hegazi eff., moawen zapt, division de la sûreté, Gouvernorot.
Ismaïl Hassan el-Cheikh, mercerie, manufactures, r. de France, okelle Sananieh, 29.
Ismaïl Hussein, coiffeur, r. gare du Caire, 15.
Ismaïl Ibrahim, schipchandler, r. Kabou el-Melah, 3.
Ismaïl M. M., marchand-tailleur, r. Cayed Gohar, 28.
Ismaïl Malouf, tarbouchier, Bacos (Ramleh).
Ismaïl Mohamed el-Dib, confiserie, r. masguid el-Faham, 8.
Ismaïl Naga, tarbouchier, r. des Sœurs, 61.
Ismaïl Sadek, directeur de la Société Nationale, r. Tewfik 2, TÉLÉPH. 672.
Ismaïl Sadik eff., Saghk., mamour du Kism de Moharrem bey.
Ismaïl Salem bey, sous-directeur de la Douane locale, TÉLÉPH. 1907.
Ismaïl Seif, quincaillerie-ferronnerie, r. des étudiants, 1.
Ismaïl Sirry bey, conseiller à la Cour d'appel mixte, dom. Ramleh, TÉLÉPH. 9427.
Ismaïl Sobhi & Co., ameublements, r. prince Abdel-Moneim, 116.
Ismaïl Sultan eff., estimateur à la Douane (section E).
Ismalum, Isaac, & Co., cigarettes, r. Galice bey, 4.
Ismeridis, N. & Co., prop. du café du *Commerce*, r. anc. bourse, 2.
Ismiridi, C.P., agent maritime et d'assur., pl. Mohamed Aly, 14, TÉLÉPH. 2460.
Israel, Joseph, graveur, r. Souk el-Tabbakhine, 2.
Israel, Joseph, dom. r. Nébi Daniel, 7.
Israël, Léon S., courtier en immeubles, Bourse Khédiviale, dom. r. hôpital grec, 2.
Israel, Marc A., de la maison Sasson, Israel & Co., dom. r. Young, 1, TÉLÉPH. 2527.
Israel, Marco, dom. r. Young, 6.
Israel, Maurice S., dom. r. Mariette pacha, 13.
Israel, N., nég. en beurre, Nouveau Bazar, 1, TÉLÉPH. 2533.
Israël, Victor, courtier en immeubles, agent d'affaires, sous-agent de la Régie Française des Tabacs, r. église Debbané, 4, TÉLÉPH. 1220, B.P. 51, dom. Carlton (Ramleh), TÉLÉPH. 9793.
Israel, Vita A., de la maison Sasson, Israel & Co., dom. r. Young, 1.
Israfil, N., beurre, r. des Pyramides.
Issa frères, cigarettes, r. des Sœurs, 51.
Istituto Coloniale Italiano, r. Stamboul, 10 (bureau Almagià) (voir page 408).
Istituto Maragliano, Dr Colloridi bey prop., r. gare du Caire, 2.
Istituto Principessa Mafalda, r. mosquée Attarine, 25 (voir page 408).
Isvoranu, Henri, nég.-com., épicier, r. 1er Khédive, B.P. 1081.
Italia, Cie d'assur. maritimes, Riches, Toriel & Co agents, galerie Menasce, 1.
Italia, Società Canottieri, TÉLÉPH. 1244 (voir page 429).
Itribi Aboul Ezz eff. juge au trib. ind. de 1re instance.
Iuppa, A., dom. r. Rosette, 28.
Iuppa, C. E., dom. r. Gessi pacha, 4.

J

Jaba, Sava, prop. du café di *Piréo*, r. Antoniadis, 5.
Jaccard, Jules, prop. du *Grand Garage Egyptien*, r. Young, TÉLÉPH. 2782, dom. r. d'Allemagne, 18.

SAVOY HOTEL PORT-SAID
En face du débarcadère et de la Douane.

Jacchia, J., chancelier comptable de la Communauté Israélite, dom. r. Moharrem bey, 21.
Jacob, Mlle Claudine, modiste, r. porte Rosette. 7.
Jacob, Isaac, café, r. Warchet el-Toubguieh, 16.
Jacob, P., dentiste, r. 1er Khédive, 33.
Jacobsen, A., chef de l'installation de pétrôle chez Worms & Co.
Jacomides, X., épicerie, r. Bab Akhdar, 34.
Jacot, Auguste & Co., prop. de la teinturerie *Française*, r. Adib, 7.
Jacot Des Combes, J. G., directeur général de l'Alexandria & Ramleh Railway Co. Ltd, dom. Ramleh, TÉLÉPH. 9059.
Jacovides, C. & fils, denrées coloniales, r. el-Midan, 56, TÉLÉPH. 2370, B.P. 273.
Jacovides, Const. G., r. de France, 3.
Jacovidis, Dr G. S., médecin oculiste à l'hôpital grec, r. Mahmoud pacha el-Falaki, 1, dom. pl. des consuls.
Jacques, H., coiffeur pour dames, r. Rosette, 13, TÉLÉPH. 1604.
Jacquin, Jean, succr. de P. Blache, coiffeur, r. Chérif pacha, 28, TÉLÉPH. 1439.
Jahja, Salomon, prop. de la cordonnerie *Orientale*, r. Nubar pacha, 12.
Jais, C., dom. r. de l'hôpital grec, 9.
Jamgotch, Dr M., médecin, pl. Mohamed Aly, 17.
Jamgotchian, Agop, nouveautés, r. Souk el-Siareff, 2.
Jannacopoulo, Dimitri, exploitation de *The Old Bourse Palace Bar*, r. anc. bourse, 3.
Jannopoulo, Jean M., épicier, r. Toussoun pacha, 19.
Jasset, Xavier J., directeur de la maison L. Tassart.
Jauffret, Léo, expéditionnaire au Trib. mixte de 1re inst.
Jean, A., courtier, r. mosquée Attarine, 9.
Jean (Bosch), coiffeur pour dames, r. Cheikh Aly el-Lessi, 20, TÉLÉPH. 2312.
Jean & Zenon, photographe, r. Bab el-Akhdar, 5.
Jeanjaquet P., prof. de français à l'école Suisse.
Jeannacopoulo, Dr Const., médecin, r. Sésostris, 7, TÉLÉPH. 2106.
Jeannides, Dr Em., médecin, r. de France, 3.
Jeannidès, Dr L. J., médecin, boul. Ramleh, 12.
Jeannopoulo, Georges, serv. comptabilité, National Bank.
Jehlan, Alfred, expéditionnaire au Trib. mixte de 1re inst.
Jehlan, Amedée, c/o Deutsche Orientbank. A. G.
Jehlan, J., interprète au Trib. mixte de 1re inst.
Jemal, Yehim H. M., nég.-com., r. anc. douane, 16.
Jéronimidés, Jean, mécanicien, ingénieur agronome, r. Abou Dardar, en face marché Degiardé, TÉLÉPH. 1518.
Jesuman, C., chez Andres, Fritz & Co., TÉLÉPH. 250, B.P. 939, dom. Ibrahimieh, TÉLÉPH. 2218.
Joakim, Alfred, teneur de carnet chez E. M. Souaya & Co.
Joakimoglou, C. Z., dom. r. d'Allemagne, 6.
Joannides, Mlle, instritutrice d'anglais et maitresse d'ouvrage à l'école de l'Alliance Israélite Universelle.
Joannidès, Anastase P., associé de la maison A. P. Joannidès & Co.
Joannides, Arist., nég. en charbon, Camp de César (Ramleh).
Joannidès, Athénodore, expéditionnaire à la Cour d'Appel mixte.
Joannidès, A. P., & Co., banquiers, agents d'assur., nég.-com., r. Nubar pacha, 7, TÉLÉPH. 1914, B.P. 934.
Joannidès, D., prop. de la pharmacie *Centrale*, r. Gamaa Sultan, 6, TÉLÉPH. 1592.
Joannides, D. & A. Kyrimis, prop. de la *Grande Pharmacie Attarine*, r. mosquée Attarine, 53.
Joannidès, G., & Co., nég.-com., r. porte Rosette 4, TÉLÉPH. 781.
Joannidès, Rev. Père Jean, diacre curé de la cathédrale grecque-orthodoxe Evanghelismos.

Si vous toussez prenez des **PASTILLES PONCELET**
Recommandées par les Médecins

Joannidès, Michel, placier chez A. P. Joannidès & Co., r. Nubar, 7, TÉLÉPH. 1914, B.P. 934.
Joadnides, Nicolas, prof. à l'école Tossithea.
Joannidès, Nicolas, café et bar, r. des Etudiants, 1.
Joannidès, P. J., marchand-tailleur, r. Temple Menasce, 4.
Joannidès, Stavro, dom. r. Rosette, 23, TÉLÉPH. 1120.
Joannou, Léonida, pharmacie, r. des Sœurs.
Johari, Aziz, comptable à la Soc. anon. du Béhéra.
Johari, Habib Youssef, manufactures, nouveautés et tapis, r. el-Midan, 36.
Jokl, Jul & Co., nég.-com., manufactures, ruelle Ibrahim bey el-Lewa, 1, B.P. 960.
Joly, J. S. & Max Kecati, nég.-com., boul. Ramleh, 4, TÉLÉPH. 388, B.P. 732.
Jonded, G., ingénieur en chef des Ports et Phares, dom. boul. d'Allemagne.
Jones-Weeb, Dr, chirurgien honoraire de l'hôpital du Gouvernement, dom. ruelle pharmacie Huber.
Jones, J. Price, chef-comptable chez Choremi, Benachi & Co., r. Sésostris, 10, dom. Ramleh, TÉLÉPH. 9020.
Jordano Jules, associé de la maison Augusto Jacot & Co.
Joseph, G., tabacs et cigarettes, r. des Sœurs, 11.
Joseph & Youssoufian, bijoutiers et joailliers, r. Souk el-Siareff, 15.
Joubri, R. P. Roufaïl, vicaire patriarcal du culte syrien-catholique.
Jourdain, Capt. E. N., actif staff officer, British Force in Egypt.
Journal du Caire, Sarkis agent, r. Cléopâtre, 9.
Joyce, Charles P., commis principal chez Ant. Th. Ralli & Co., dom. r. Salah el-Dine, 10, TÉLÉPH. 514.
Joyce, Ed. D., sous-directeur de la Banque Ottomane, dom. r. Chérif pacha, 17.
Jullien, Léopold, 1er député de la Nation Française, directeur de l'Union Foncière d'Egypte, r. porte Rosette, 4, dom. r. du Musée, 3.

K

Kababi, Mohamed eff., quincaillerie, r. Cheikh Ibrahim pacha, 1.
Kabili, J., comptable correspondant chez Leon Rolin & Co.
Kabosi, Dr D., médecin, r. mosquée Attarine, 41.
Kachami Frères, cigarettes, pl. Ste.-Cathérine, 12.
Kaden, A., directeur de la Cie d'assur. Rossia, r. Chérif pacha, 16, TÉLÉPH. 1087, dom. Ramleh, TÉLÉPH. 9137.
Kadian, A., coiffeur, r. Masguid Attarine, 62.
Kadifian, Ohannès, commissaire-censeur de la Soc. Matossian.
Kafr el-Zayat Cotton Co. Ltd, Karmous, TÉLÉPH. 551 et 764, B.P. 476 (voir page 373).
Kahil, Alfred, matériaux de construction, tôles, aciers, r. Trieste, 8, TÉLÉPH. 2487.
Kahil, Demitri N., fondé de pouvoirs du Crédit Lyonnais, TÉLÉPH. dom. 1785.
Kahil, E., délégué du Contentieux de la Municipalité.
Kahil, Michel eff., estimateur à la Douane locale section B.
Kahla, S., épicier, r. Masguid el-Faham, 19.
Kahn frères, nég.-com., r. anc. bourse, 15 (imm. Sursock).
Kaïm, Dr Alexandre, médecin, r. Mohamed bey el-Defterdar, TÉLÉPH. 1053.
Kaïm, Dr S., médecin de la clinique de Bab el-Guédid aux Chemins de fer, r. de France, 21, okelle Sananieh, TÉLÉPH. 1053.
Kaïrselidis, D., vins et liqueurs, Bacos (Ramleh).
Kaiser, Alfred, agent de la confédération Suisse, boul. Ramleh, 35, TÉLÉPH. 2298, B.P. 105.
Kaïser, Gustave, ingénieur de la Wardian.
Kaisserlidis, G. G., épicerie et bar, Station Bulkeley (Ramleh), TÉLÉPH. 9078.
Kakes & Themalarides, produits de Crète et de Grèce, ruelle Ebn Sina, 1.
Kalaydjian, Agop, mercerie et manufactures, r. de France, 55.
Kaldas, Scandar, avocat au Trib. ind. ruelle el-Tabrisi, 4.

L'Imprimerie de la **SOCIÉTÉ ANONYME EGYPTIENNE DE PUBLICITÉ**
30, rue Kasr-el-Nil, LE CAIRE
Imprime vite, bien et à bon marché

Kaldjiian, Y., dentiste, r. mosquée Attarine, 44.
Kalfaian, Mihran Khan, consul de Perse, nég.-com., agent maritime et d'assur., r. Tewfik, 6, TÉLÉPH. 302, dom. 565, B.P. 342.
Kallidis, A., pensionnaire de l'état, dom. Ibrahimieh.
Kalomiris, Dr J. Nicolas, F.R.C.S., médecin du Lady Cromer's Dispensary, r. Sésostris, 14, TÉLÉPH. 224.
Kaltzou, Elia N., nég. en charbon, r. de la Marine.
Kalza, Mohamed, prop. de la papeterie et imprimerie d'*Alexandrie*, r. Mohamed bey Aboul Zahab, TÉLÉPH. 2423, dom. r. Rosette, 88.
Kamal (papeterie et imprimerie), r. gare du Caire, 17.
Kamal (pharmacie), Zaki Ibrahim el-Chamati prop., r. Moharrem bey, 25.
Kamal, Dr M., médecin, r. prince Abdel-Moneïm, 150.
Kamal, M. A., épicerie et nég. en riz, r. prince Abdel-Moneim, 140.
Kambourian, Ambar, cordonnier, r. Midan, 12.
Kamel Ahmed pacha, S.A. le prince, TÉLÉPH. dom. 1380.
Kamel Ahmed, c/o Daïra prince Kamel pacha, dom. Moustafa pacha, TÉLÉPH. 9107.
Kamel Aly, ingénieur expert, agréé au Trib. mixte, dom. r. église maronite, 7.
Kamel Ayad, sous-chef du service sanitaire à la Municipalité.
Kamel Diab, correspondant du journal *Al-Moayad*, galerie Behor Menasce, 37.
Kamel Hussein pacha, S.A. le prince, dom. halte Gianaclis (Ramleh), TÉLÉPH. 9414.
Kamel Khalil eff., juge de la Chambre des contraventions au Trib. ind.
Kamel Selim & Elias, cigarettes, r. Ibrahim 1er, 1.
Kamel Wassef, nég. en fourrages, r. François Coste, 5, B.P. 322.
Kaminsky, B., coiffeur, r. Anastassi, 28.
Kampouris, Georges C., expert comptable chez W.B. Peat & Co.
Kanaan, associé de la maison Gebelis, Kanaan & Co., TÉLÉPH. 614.
Kanaan, Georges, prop. de la pharmacie *Al-Hilal*, r. gare du Caire, 15.
Kanaga frères, vins et liqueurs, r. Warchet el-Toubguieh, 33.
Kanah, Nessim, dom. r. Rosette, 30.
Kanaris & Gratsos, restaurant, r. anc. douane, 65.
Kanatas, Jean, confiserie et pâtisserie, r. Salah el-Dine, 21.
Kandiloros, G., prop. de la pharmacie de la *Gare*, Ibrahimieh, TÉLÉPH. 1920.
Kangas, G.N., café et bar, Schutz (Ramleh).
Kaniskeri, Georges D., négociant, r. Tewfik, 6, TÉLÉPH. 775, B.P. 641.
Kanony, Dr J., médecin, attaché à l'Office quarantenaire, Port-Vieux, r. de la Poste, 3, TÉLÉPH. dom. 1245.
Kanouli, V., cigarettes, r. Abou Dardar.
Kanzky, Dr Maximilian, médecin du quartier Ramleh à la Municipalité, dom. Bacos (Ramleh), TÉLÉPH. 9197.
Kapikian, Rev. P. Roupen, vicaire arménien-orthodoxe, r. Abou Dardar.
Kapodistria, B.K., coiffeur, r. de l'hôpital grec, 19.
Karabedoffe, Eremia, c/o Karabedoffe & Co.
Karabedoffe & Co., exploitation du four à chaux du Mex.
Karacachian, A., couturière, r. el-Wasti, 8.
Karacachian, Ohannès, cordonnier, r. Bab el-Akhdar, 1.
Karacatzanis, D., prop. de l'*Africa bar*, r. el-Hamamil, 15.
Karadjà, Constantin S., directeur de la maison C. T. Sofio, B.P. 1136.
Karagiannakis, B., prop. de l'hôtel des *Iles*, r. Abou Choucha, 4.
Karagiannis, A., café r. 1er Khédive, 21.
Karakachian, M., horlogerie, argenterie, phonographes, r. de France, 33.
Karalis, D., café, r. Sidi Abou Dardar.
Karalis, K. & P. Kezepis, coiffeurs, r. Toussoun pacha, 22.
Karam, A., cordonnier, r. Ebn Emam Malek, 6.
Karam, Abdallah, fabr. de savons et administrateur de la Commercial & Estates Co of Egypt, r. Bab el-Akhdar, 61, TÉLÉPH. 1010, B.P. 68.

ALLEN, ALDERSON & Co Limited
Importers of Machinery (See pages 6 and 7).

Karam, Alexandre, dom. Ibrahimieh, TÉLÉPH. 1141.
Karam, Artin K., & Co., bijoutiers et joailliers, r. Souk el-Siareff, 14.
Karam, Assad, chef-comptable de la Commercial & Estates Co. of Egypt.
Karam, Ed., administrateur-délégué de la Commercial & Estates Co. of Egypt, dom. Bulkley (Ramleh).
Karam, Emin, rentier, r. Adib, 4, dom. Station Bulkeley (Ramleh), B.P. 832.
Karam, Gabriel Tewfik, administrateur-délégué de la Commercial & Estates Co. of Egypt, dom. Bulkeley (Ramleh).
Karam, Georges, cigarettes, r. Ras-el-Tin, 81.
Karam, Michel, nég. en bois, r. Isaac el-Nadim, TÉLÉPH. 2391.
Karam, Negm, cigarettes, r. Abdel-Moneim, 136.
Karam, S., & Frères, bois de construction, r. échelle des céréales, 32, TÉLÉPH. 818.
Karam, Théodore, rentier, dom. Bulkeley (Ramleh).
Karam & Nimr, nég. en bois, r. échelles des céréales, 31.
Karamichos, M., bar, r. des Sœurs, 58.
Karamikis, M., épicier, r. mosquée el-Fahamine, 11.
Karanica, S., boulangerie, r. Ebn el-Khattab, 15.
Karantimos, Thomas, prop. du *Bazar Bébé*, r. Tewfik, 11.
Karayannis, G., épicier, r. Nébi Daniel, 25.
Karcher, Charles Laurent, avocat à la Cour, r. de la Poste, 1, TÉLÉPH. 1490.
Kardahi, Georges, nég. en coton, Bourse Khédiviale.
Kardamaki, G., associé de la maison G. Trachalakis & G. Kardamaki, r. 1er Khédive, 6.
Kardous, Habib, agent d'affaires, r. de France, 38.
Karidakis, R. Père N., curé de l'église grecque-orthodoxe St.-Nicolas, Ibrahimieh.
Karitou, F. A., vins et liqueurs, r. du Télégraphe anglais, 4.
Karmous Aly, nég. en farines, r. Anastassi, 64.
Karmous, Mohamed eff., nég. en bois, de construction r. Bab el-Akhdar, 65, dom. r. Karmous.
Karsa Frères & Amin Abou Alfa & Co., manufactures, nég.-com., r. Sinan pacha, 4, TÉLÉPH. 2022, B.P. 855.
Kartulis, Dr E., pathéologue à l'hôpital du Gouvernement, médecin délégué de Suède au conseil sanitaire maritime et quarantenaire, boul. de Ramleh, 7.
Kartulis, G., dom. r. Figari bey.
Kartulis, S. G., dom. r. du Musée, 9.
Kasfikis, Michel, coiffeur, r. anc. douane, 68.
Kassab, Gabriel, fondé de pouvoirs de la maison J. M. Mezger, dom. Ibrahimieh.
Kassem Sélim (Hag), carrosserie, r. Ibrahim 1er, 44.
Kassimatis, E., & K. D. Iona, imprimerie, r. Cléopatre, 16.
Kassimatis, S. & Co., café et bar, r. général Earle.
Katiforis, D., cordonnier, Ibrahimieh.
Kavourakis, Georges, produits de Chio, halte Bacos (Ramleh).
Kayarian, Kevork, avocat aux Trib. mixtes, r. Sésostris, 3, TÉLÉPH. 1758.
Kayat, Elie & Co., fabr. de meubles, r. Salah el-Dine, 2.
Kayat, Khalil & Nasrallah, nég.-concess. du monopole des tabacs, pl. Mohamed Aly, 17, TÉLÉPH. 93, B.P. 218.
Kayat, Khalil pacha, de la maison Khalil & Nasrallah Kayat, interprète honoraire du Consulat Gén. du Portugal, dom. Moustapha pacha, TÉLÉPH. 9113.
Kayat, Michel bey, associé de la maison Khalil & Nasrallah Kayat, dom. Moustafa pacha, TÉLÉPH. 9113.
Kayat, Nasrallah bey, associé de la maison Khalil & Nasrallah Kayat, dom. Moustafa pacha, TÉLÉPH. 9113.
Kebedgy, Michel, conseiller à la Cour d'appel mixte, dom. Bulkeley.
Keblan, Salomon, prop. de l'hôtel *Mahroussa*, r. Nubar pacha, 12.
Kecati bey, G., inspecteur en chef de l'Alexandria Water Co. Ltd, dom. r. Salah el-Dine, 19, TÉLÉPH. 7.

Machines à écrire SMITH PREMIER
GRANDS PRIX PARIS 1900 — BRUXELLES 1191
Seuls Dépositaires: THE TYPEWRITERS IMPORT Co OF EGYPT
P.O.B. 729 Telephone 15-07

Kecati, Max, nég.-com., boul. Ramleh, 4, TÉLÉPH. 388, B.P. 732, dom. r. Salah el-Dine, 19.
Kecati, Rodolphe, avocat au Trib. mixte, boul. Ramleh, 19, dom. r. Salah el-Dine, 19.
Kechayias, N., agent de navigation, bureau et dom. pl. Mohamed Aly, 14, TÉLÉPH. 1232.
Kechichian, Sarkis M., confections, pl. Mohamed Aly, 21.
Keck, G., restaurant, bazar français.
Kedonief, N., prop. du *Bazar Central*, articles de ménage, cristallerie et verrerie, pl. Mohamed Aly, 6 (passage Ismaïl).
Keegan, A., dom. r. Mariette pacha, 7.
Kehyian, Dikran, laiterie, Bacos (Ramleh).
Kelada, Antoun, prop. de *The Midland Engineering Co.*, r. gare du Caire, 2, TÉLÉPH. 128.
Kelaïdi, C. J., épicier, r. Souk el-Tabbakhine, 1.
Keldany, Antoine, substitut au Parquet, Cour d'appel mixte.
Keledjian, Artin & Nazar, horlogers, r. de France, 31.
Keledjian, Pierre, attaché à l'Egyptian Salt & Soda Co. Ltd.
Kelham, Bimb. R. A. L., inspecteur de Police, dom. Sidi Gaber, TÉLÉPH. 9349.
Keller, Dr J., dentiste, r. Tewfik 1er, 16.
Kemed, Michel, cordonnier, r. Bab el-Akhdar, 11.
Kemeid, N., commis principal chez A. Cesana & Co.
Kemekan, F. D., nég. en manufactures, r. el-Midan, 37.
Kemri, Ibrahim eff., substitut-adjoint au Parquet du Trib. ind. de 1re inst.
Kenawi, Dr N., médecin, prop. de la pharmacie du *Phare*, boul. Ramleh, 11.
Kendikian, Boghos, boucher, r. Ragheb pacha, 5.
Kent, William A., prop. de l'hôtel *Montecarlo*, r. Port Est, TÉLÉPH. 1995.
Kephala, A. J., Grand Hôtel (ex-Abbat).
Kéramé, Pierre, remisier à la Bourse.
Keramidas, J. & Co., dédouaneurs, r. prince Abdel-Moneim, 110.
Kerestezoglu, N., directeur de The Oriental Carpet Manufacturers, Ltd, r. porte Rosette, 10.
Kerschaw, J. F., juge au Trib. ind. de 1re inst., dom. Ramleh, TÉLÉPH. 9022.
Kesses, Elia G., distillerie, r. Anastassi, 9, B.P. 16.
Kesting, W. E. & Co., nég.-com., pl. de l'Observatoire, okelle anglaise, B.P. 1000.
Keun, Alfred, expéditionnaire à la Cour d'appel mixte.
Keun, Oswald, avocat à la Cour d'Appel, r. église écossaise, 2, TÉLÉPH. 582.
Keun, Richard, agent d'assur., r. anc. bourse, 5, B.P. 572.
Keverkian, M., prop. de l'hôtel *Trabizonde*, r. Tekiet el-Kalchani, 1.
Key, T. D., ingénieur, chef du serv. technique à l'Alexandria Walter Co. Ltd.
Kezek, F., rédacteur au journal *Messaggiero Egizziano*.
Kfuri, Dr Antoine, médecin, r. Bab el-Akhdar, 48.
Khabbaz, Albert, attaché au serv. du coton à la National Bank of Egypt.
Khachana M. Moustafa, droguiste, r. Midan, 44.
Khadr Rostom eff., moawen au serv. des contributions directes à la Municipalité.
Khaïr, S., cigarettes, r. de la Marine, 40.
Khaïrat Fauzi eff., moawen, serv. adm., Gouvernorat.
Khalaf Mohamed eff., Saghk., mamour du markaz de Mariout.
Khaled Ahmed bey, juge au Trib. ind. de 1re inst.
Khalifa Khadre, boucher, r. église copte.
Khalifa Moustapha bey, nég. en coton, r. François Coste, 14.
Khalifi, Moussa, caissier de la maison B. Nathan & Co., r. Colucci pacha, 4.
Khalil Abbassi eff., commis, Délégation du Contentieux, Min. des Fin.
Khalil Abdel-Baki, horloger, r. el-Chimerli, 39.
Khalil, Alexandre, fabr. de meubles, r. Ibrahim 1er, 50.

L'ASSICURATRICE ITALIANA
Compagnie d'Assurances contre les Accidents
Agents Généraux pour toute l'Egypte : ING. G. MARONI & C. CASES

Khalil Alfred, fers et matériaux, r. Trieste, 8.
Khalil Andalaft, orfèvre, r. Souk Siaref, 15.
Khalil, Assaf, cigarettes, r. mosquée Attarine, 71.
Khalil Azmi eff., Dr, médecin et directeur de l'Asile des Wakfs à Gabbari, r. Ras el-Tine
Khalil Faddoul, fabr. d'eaux de vie, r. 1er Khédive, 24.
Khalil, G. Mr. Youssef, épicerie, r. Masguid el-Attarine, 63.
Khalil Ibrahim, confiserie, Bacos (Ramleh).
Khalil Ibrahim el-Halaouani, épicier, r. el-Farahdé, 76.
Khalil, J. N., prop. du *Syria Bar*, r. mosquée Attarine, 70.
Khalil Kamal bey, juge au Trib. ind. de 1re inst.
Khalil Maraï, tabacs et cigarettes, r. des Sœurs, 54.
Khalil M. Nasrallah, cigarettes, r. Karmous, 21.
Khalil, M., & Son, tisserands, r. de la Citadelle.
Khalil Mohamed eff., commis, Trib. som. ind. de Manchia.
Khalil Moussa & fils, dépôt de bois et atelier de forge, r. Bab Sidra, 50, et r. Bab Omar pacha.
Khalil Naga (Hag), tarbouchier, r. des Sœurs, 39.
Khalil Riad bey, sous-gouverneur de la ville.
Khalil & Faddoul, cigarettes, r. Moharrem bey, 6.
Khamdjian, A., mercerie, r. Souk el-Siareff, 5.
Khamdjian, N. A., frères, mercerie, r. Bab el-Akhdar, 7.
Khamis Hammouda, ferblantier, r. Sidi-Metwalli, 17.
Khamis, Hassan, boucher, r. Bab Akhdar.
Khasgalian, A., forge, r. Abou Dardar, 24.
Khater, Hadji Bakri, denrées coloniales et comestibles, r. el-Midan, 50.
Khattam, Gomaa Ahmed, avocat près les Trib. ind., r. Aly el-Lessi, 29.
Khawas, Sayed Mohamed, denrées coloniales, r. el-Midan, 50.

Khédive (Soc. anon. Le), manufacture de cigarettes, r. Laurens, q. Salah el-Dine.
Khedivial Mail Steamship & Graving Dock Co. Ltd, r. Centrale, boul. de Ramleh, 2, TÉLÉPH. 2303, B.P. 603 (voir page 373).
Khedivial Yacht Club, Gabbari, TÉLÉPH. 955 (voir page 429).
Kheirallah, Dr Elia P., médecin de la clinique de Gabbari aux Chemins de fer, r. Adib, 4, TÉLÉPH. 1507.
Khlat, Joseph M., négociant, r. Bab el-Akhdar, 35.
Kholi, Mohamed Khalil eff., bois de construction, r. échelles des Céréales, 29.
Khorassandjian, Vahan, administrateur-délégué de la Cie d'Entreprises commerciales en Egypte, r. Cléopatre, 4. TÉLÉPH. 750, dom. 1945, B.P. 285.
Khorassani, Chérif Mirza Hassan & Fils, (Hag), nouveautés, prop. du Bazar *Persan*, r. Chérif pacha, 17, TÉLÉPH. 927, B.P. 794.
Khorchid, A. L., substitut au Parquet de la Cour d'appel mixte, dom. Bulkeley (Ramleh), TÉLÉPH. 177.
Khouloussi, Mahmoud eff., mamour au service de la perception à la Municipalité.
Khounjanian, M. P. frères, cordonniers, r. des Sœurs, 40.
Khouri, de la maison Achkar & Khouri, r. Moharrem bey, 16.
Khouri, Abdou Gamil, marchand tailleur, r. Caïd Gohar, 9.
Khouri, E., coiffeur, r. de France, 26.
Khouri, Elias, cigarettes, r. Rosette, 6.
Khouri Hanna, cigarettes, r. Koubri el-Kadim, 38.
Khouri, Ibrahim Khalil, secrétaire à l'Adm. des postes.
Khouri, J. Haddad, avocat, r. St.-Mark, 1.
Khouri, J. Th., articles pour voitures, r. de France, 4, TÉLÉPH. 1538, B.P. 126.
Khouri, J. Frères, cigarettes, r. Masguid el-Soultan.
Khouri, Joseph A., pharmacien chimiste, r. de France, 4, TÉLÉPH. 150.

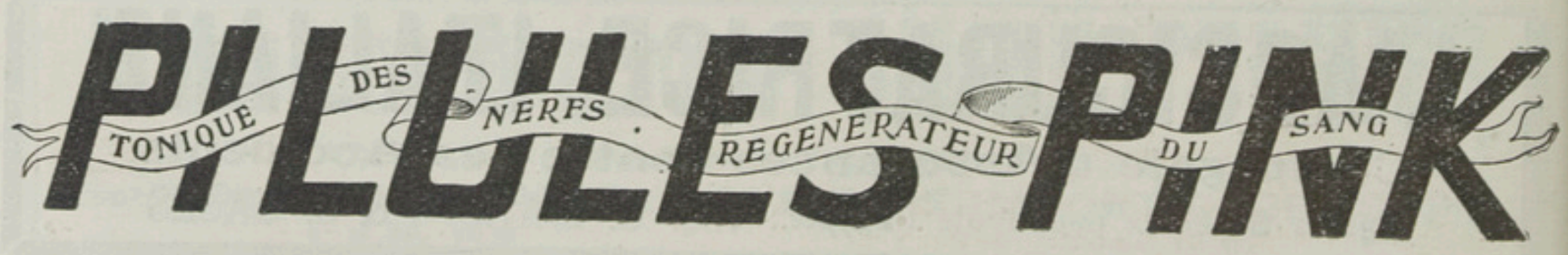

Khouri Joseph & Co., succrs. de la pharmacie Khouri Khalil, r. de France, 4, TÉLÉPH. 150.
Khouri Khalil (pharmacie), Joseph Khouri & Co. succrs, r. de France, 4, TÉLÉPH. 150.
Khouri, Nicolas, cigarettes, r. gare du Caire, 17.
Khouri, Stephan Moghraby, soieries, r. de France, 32.
Khouri, W., cordonnier, Bulkley (Ramleh).
Khouri, Y., cigarettes, r. Bab Sidra, 23.
Khouri & Choueri, nég. en bois, r. Warchet el-Toubguieh, 41.
Khouzam, Tewfik, expéditionnaire au trib. mixte de 1re inst.
Kiazim Benzias, avocat stagiaire au Trib. mixte.
Kibrit, Alfred, associé de la maison Kibrit Brothers.
Kibrit Brothers, courtiers en valeurs, r. du Télégraphe anglais, 7, TÉLÉPH. 765.
Kibrit, Elie, assosié de la maison Kibrit Brothers.
Kibrit, Henry, de la maison Kibrit Bros, dom. r. Rosette, TÉLÉPH. 1056.
Kibrit, Joseph, courtier, r. du Télégraphe anglais, 7.
Kibrit, Samuel, nég. en manufactures, r. Pirona, 3, TÉLÉPH. 487, dom. Carlton Hotel, TÉLÉPH. 309, B.P. 419.
Kibrit, Victor, de la maison Kibrit Brothers.
Kichichian, A., horloger, r. de France, 4.
Kidson & Morris Ltd, nég.-com., r. Cléopâtre, 2, TÉLÉPH. 175, B.P. 403.
Kiliaris, M., cigarettes, r. des Sœurs, 11.
Killari, M., robes et confection, r. Gallice bey, 3.
Kime, I. A., sous-directeur, Eastern Telegraph Co.
Kime, Thomas A., r. hôpital égyptien, 6.
Kindineko, Nicolas, expert agréé près les trib. mixtes, dom. Bacos (Ramleh), TÉLÉPH. 9181, B.P. 982.
King, Lewis Arthur, directeur général de l'Adm. des douanes, TÉLÉPH. 872, B.P. 622.
Kinigos, C. N., denrées coloniales, r. Wakalet el-Khodar.
Kipouro, Mme B. P., r. Rosette, 81.
Kipréos, D., avocat, r. Sésostris, 9.
Kipridakis, P., coiffeur, San-Stefano.
Kirby, Arthur, installations sanitaires, r. Toussoun pacha, 11, TÉLÉPH. 1199.
Kirby, Edgar, courtier, agent d'affaires, r. d'Allemagne, 7, okelle Balassiano, TÉLÉPH. 580, B.P. 394.
Kirchmayer, A., graveur, r. église grecque.
Kirchmayer, Rudolf, & Co., nég.-com., pl. Mohamed Aly, 10, galerie Monferrato, r. Champollion, 1, TÉLÉPH. 1324, B.P. 607.
Kirchou, Jones Félix, juge au Trib. ind. de 1re inst.
Kiriacou, Charalambo, débit de vins et liqueurs, r. Zawiet el-Rogban, 20.
Kirich, A., dentiste, r. mosquée Attarine, 88.
Kirizzi, M. E., orfèvre, r. Sidi Metwalli, 17.
Kirzis, N., agent d'assurances, r. Avéroff, 7, TÉLÉPH. 2504.
Kisidis, N. Ch., débit de vins, r. Mawlaï Mohamed, 15.
Kisler, H., dom. r. Rosette, 68.
Kitrœff, Alex. Th., directeur de The Associated Cotton Ginners of Egypt, Ltd, r. anc. bourse, 6, TÉLÉPH. dom. 9393.
Kitrœff, Th. Socrate, avocat à la Cour, r. Chérif pacha, 21, TÉLÉPH. 1600.
Kitsou, N., café, r. de France, 13.
Klaidis, Ch., épicier, r. Souk Tabbakhine.
Klapsis, N., installations électriques, Schutz (Ramleh).
Klat, A., commis principal avec pouvoirs chez Th. & C. Klat.
Klat, César, de la maison Th. & C. Klat, TÉLÉPH. 2136.
Klat, Dimitri, rentier, dom. Bulkeley, TÉLÉPH. 9176.
Klat, Jean, commis principal avec pouvoirs chez Th. & C. Klat & Co.
Klat, J. R., nég.-com., nég. en sésame, r. Bab el-Akhdar, 35.
Klat, Namé, de la maison Th. & C. Klat & Co., TÉLÉPH. 2136.
Klat, Théodore, de la maison Th. & C. Klat & Co., TÉLÉPH. dom. 2135.
Klat, Th. & Co., courtiers en valeurs et marchandises, nég.-com., r. mosquée Attarine, 27, TÉLÉPH. 806, bourse 494.

SOCIÉTÉ ANONYME DES GRANDS MAGASINS DE NOUVEAUTÉS
"AU PROGRÈS"
CAIRE — près du Crédit Lyonnais — CAIRE
CONFECTIONS POUR DAMES, TISSUS HAUTES NOUVEAUTÉS, BONNETERIE, AMEUBLEMENTS, BLANC, MERCERIE

Klein, E., directeur des Etabl. Orosdi Back, B.P. 180.
Klidjian, M., gérant de la pharmacie Anglo-Egyptienne, r. mosquée Attarine, 81.
Klingler, Otto, fondé de pouvoirs de la maison Stern frères G.m. b.H., dom. Sporting Club.
Klipatch, Z., marchand-tailleur, r. Cayed Gohar, 1.
Klonaridis, M. & H., fabr. de bière, ruelle Ibn Rachid (pl. Mohamed Aly).
Kludjian, Dr N. S., médecin, r. Salah el-Din, 22.
Knaggs, Lieut. Col. H., R.A. M.C., senior medical officier, British Force in Egypt.
Kneen, Ed. J., r. d'Allemagne, 18 (dans la ruelle),
Kneen, P. B., économe, conseil sanitaire maritime et quarantenaire, dom. r. 1er Khédive, 25.
Knips, Alexandre, expéditionnaire au Trib. mixte de 1re inst.
Koblet, Gustave, nég.-com. et farines, r. des Etudiants, 4, B.P. 149.
Koblet, Henri H., courtier en marchandises, r. Falaki, 10, TÉLÉPH. 2588, B.P. 609.
Kodsi, Michel, agent du journal arabe *El-Mokattam*, galerie Menasce (pl. Mohamed Aly).
Kœnig & Jessnitzer, nég.-com, r. el-Kayed Gohar, 7, maison Maurel.
Kohler, Charles, prof. de français et de mathématique à l'école Suisse, dom. r. Young, 11.
Kohler, Louis A., directeur prop. de l'école Suisse, r. Nébi Daniel, 26.
Kohn, Charles, comptable chez S. Stein.
Kohn, Dr J., médecin-chirurgien, pl. Mohamed Aly, 7, dom. r. Anastassi, 4, TÉLÉPH. 2122.
Kohn, Léopold, de la maison Léopold Kohn & Co., dom. r. Tewfik, 19.
Kohn, Leopold, & Co., nég.-com., manufactures, r. Colucci pacha, 1, TÉLÉPH. 77, B.P. 260.
Kohn, Robert, comptable chez S. Stein.
Kokinaras, Em., dépôt d'huiles et graisses, r. anc. douane, 34, TÉLÉPH. 931.
Kokinolidis, D. K., épicier, r. Ragheb pacha, 29.
Kokinos, Démétrius K., produits de Turquie, r. el-Midan, 50.
Koléas, S., à la Salonica Cigarette Co,
Kolinos, N. A., bar, r. Ibrahim 1er, 21.
Kolitrianos, G. D., boulanger, r. Gameh Sultan, 7.
Kominelli, G. N., épicerie, r. gare de Gabbari, 6.
Kommy, G. & Co., restaurant, r. Anastassi, 9.
Komninos, K. Angelou, épicerie et bar, r. Ebn el-Khattab, 19.
Kopanaris, A., prop. du *café International*, r. échelles des céréales, 3.
Korachis, Georges, nég. en peaux, r. Mawlaï Mohamed, 3.
Korizmics, Antoine de, conseiller à la Cour d'appel mixte, dom. halte Gianaclis (Ramleh), TÉLÉPH. 349.
Korkor, Khalil & Abdou, manufactures, r. Bab el-Akhdar, 6.
Korn, Mme M., prop. du *Carnaval de Venise*, chemiserie et bonneterie, r. anc. bourse, 4.
Kornfeld, Dr I., médecin, otologue et dermatologue de l'hôpital israélite, r. gare du Caire, 4.
Kortenhaus, H., associé de la maison Kortenhaus & Hammerstein.
Kortenhaus & Hammerstein, nég.-com., r. mosquée el-Cheikh Ibrahim pacha, 1 (ex-okelle Gibara), TÉLÉPH. 189, B.P. 332.
Kosmos, Cie d'assur. vie, Ferrero & Co agents, r. Pirona, 1.
Kotsivas, Georges A., cigarettes, r. anc. douane, 29.
Koucas, L., commis principal chez Kyriacopoulo frères & Co.
Koufouri, Elia, cordonnier, r. Souk el-Kanto.
Kouhi Frères, cigarettes, r. Warchet el-Toubghieh, 50.
Koukaz, Abdalla & Fils, négociants, r. Masguid el-Chorbagui.
Koulelis, A. A., cigarettes, r. gare de Ramleh, 3.
Koulelis, M., cigarettes, r. anc. douane, 14.

Retsina Hamburger & Cº
VIN BLANC DE TABLE
PATRAS-Grèce Maison fondée en 1846.

Koumarianes, P., rechauds, etc., r. de la Poste, 3.
Kourayem, Ibrahim, de la maison Mohamed bey Kamel & Ibrahim Kourayem, dom. r. Ragheb pacha.
Kouri, A. J., commis principal chez D. Vouro & Co.
Kouri, Ernest, comptable à la Cie des Eaux, dom. Station Bacos.
Kouri frères, cigarettes, r. mosquée Attarine, 65.
Kouri, Haddad J., r. St.-Mark, 1.
Kouria, St., restaurant, r. hôpital grec, 17.
Koussa, Habib Elias, menuisier-ébéniste, r. Bab el-Akhdar, 37.
Koutouyan, P., chaussures, r. de France, 28.
Koutoyannis, I. E., prop. du café *Belle Vue*, ruelle Ebn Rachid (pl. Mohamed Aly).
Koutsiou, D., épicier, r. masguid el-Khawaga Osman, 4.
Koutsiou, D. & C., épicerie, r. Salah el-Dine, 13.
Kouvas, A A., prop. de la brasserie *Hellénique*, ruelle Malte, 5.
Kouvas, K., prop. de la brasserie *Acropole*, r. des Sœurs, 11.
Kouyoumdijan, Papela, orfèvre, r. Souk el-Siareff, 15.
Koyopoulos, Jean, dom. r. Goussio, 10.
Kozbar & Bachour, denrées coloniales, r. Souk el-Attarine, 7, dom. r. Ras el-Tin.
Kratounis, Thomas, épicier, r. Anastassi, 76.
Kratsas, B. N., tabacs et cigarettes, r. anc. douane, 65.
Krcelic, F. J., prop. de la *Franz-Joseph Bierhalle*, pl. des Consuls, ex-palais Zizinia.
Krebser, J. R., courtier en coton, r. anc. bourse, 6, TÉLÉPH. 654, B.P. 55, dom. Bulkeley.
Kretira, Georges E., prop. du bar *Marseillais*, r. Bab el-Karasta, 1.
Kricopoulos, Th., dom. r. Missalla, 2.
Kriegelstein, H., remisier à la bourse, pl. Saïd, 1, TÉLÉPH. dom. 2451.
Kriegelstein, N., commis principal avec pouvoirs chez Calleja & Naggiar.
Krieger (Maison de Paris), L. P. A. Colin & Courcier succrs., ameublements, r. porte Rosette, 35, TÉLÉPH. 1735, B.P. 731.
Krissokefalos, N.B., hotelier, r. el-Midan, 52.
Kritter, Emile Eugène, prop. de l'hôtel de *Plaisance*, Station Schutz (Ramleh), TÉLÉPH. 9054.
Krustalia, M., dom. hôpital grec, 9.
Ktoridis, B. S., épicier, r. Ibrahim 1er, 13.
Kudian, A., dentiste, r. de France, 55.
Kufudondis, M., directeur des trav. adjoint, Inspectorat des Villes et Bâtiment de l'Ouest, Min. des Trav. publ., dom. Camp de César.
Kukiadakis, J., café et bar, r. 1er Khédive, 22.
Kull, Otto, fondé de pouvoirs de la maison Seeger Brothers & Co., dom. Camp de César, TÉLÉPH. 2081.
Kurk, Edward, & Co., tailleurs, r. porte Rosette, 1.
Kurkdjian, Ohannès, nég. en fruits secs et produits alimentaires, r. el-Rackchi, 2, Souk el-Barsim, TÉLÉPH. 2038.
Kuster, R., & Co., (W. & H. Ablitt prop.), fers et matériaux de construction, r. Abou-Dardar, 12, TÉLÉPH. 470, B.P. 460.
Kydas, P., teneur de carnet chez G. Caralli & Co.
Kympritis, Zacharie, avocat stagiaire au Trib. mixte.
Kypouros, associé de la maison Pandaras & Kypouros, r. mosquée Attarine, 32, TÉLÉPH. 2143.
Kypréos, D., avocat, r. Sésostris, 9.
Kypriadi Sœurs, robes et manteaux, r. Nabi Daniel, 13.
Kypriadis, Jean, tailleur, r. Avéroff, 1.
Kyriacopoulo, A., directeur du journal hellène *Le Télégraphos*, r. Cléopâtre, 1, dom. Station Schutz.
Kyriacopoulos, E. A., de la maison Kyriacopoulos Frères, administrateur-délégué du Crédit Local, r. Chérif pacha, 9.
Kyriacopoulo, E. U., dom. r. Sésostris, 11.
Kyriacopoulo Frères, & Co., banquiers, courtiers en valeurs et marchandises, r. Chérif pacha, 9, TÉLÉPH. 1206, B.P. 779.

CHOCOLAT MENIER
VENTE PAR JOUR 60,000 KILOS

Kyriacopoulo, Kyriaco, commis principal chez Kyriacopoulo frères & Co.
Kyriacopoulos, Ulisse, de la maison Kyriacopoulos Frères, directeur général du Crédit Local, r. Chérif pacha, 9.
Kyriacou, Georges, cigarettes, boul. Ramleh, 4.
Kyriacou, T., & N. Miliottis, cigarettes, r. Chérif pacha, 1.
Kyriacou Frères & A. Zigas, prop. du café et bar *Acropole*, pl. Mohamed Aly, ruelle Ebn Rochd, 1.
Kyriacoulacos, St., professeur à l'école Thossitea.
Kyriakidis, G. H., cigarettes, boul. de Ramleh, 28.
Kyriakidis, Archim. Pol., secrétaire particulier du patriarche grec-orthodoxe.
Kyriakidis, S. S. frères, produits alimentaires, r. masguidel-Mankaï, TÉLÉPH. 1530, B.P. 1050.
Kyriakidis, Stavro, nég. en tabacs et cigarettes, r. église écossaise, 2 (passage Ismaïl), B.P. 276, dom. Sporting Club.
Kyriallidès, J., remisier à la Bourse.
Kyriallidès, Pierre, fabricant de bougies, r. Souk el-Kanto.
Kyrillos VIII, S. B. Mgr., patriarche grec-catholique melchite d'Antioche, d'Alexandrie de Jérusalem et de tout l'Orient.
Kyrimis, A., co-prop. de la *Grande Pharmacie Attarine,* r. mosquée Attarine, 53.
Kyritzopoulo, Basile J., dédouaneur, r. Ibrahim el-Musselli, 2, B.P. 212.
Kytrilakis, C. G., denrées coloniales, r. Midan, 6.

L

Laan, R., épicerie et bar, r. Anastassi, 22.
Labi, Nessim, manufactures, r. el-Siaref, 1.
Labib Ibrahim, attaché au serv. du coton à la National Bank.
Lackani & Fouad, nég.-com., r. église maronite, 5.
Lacos, D. & Co., épicerie et bar, boul. Ramleh, 18.
Lacoste, Ferdinand, canots automobiles, r. Attarine, 31, B.P. 991.
Lada, Nicola, prop. du restaurant *Imbros*, ruelle Ebn-Sina, 5 (pl. Mohamed Aly).
Lafayette (Grands Magasins, Aux Galeries), nouveautés, r. porte Rosette, 12, TÉLÉPH. 968.
Laferla, Edgar Oliver, c/o Ionian Bank Ltd.
Laferla, James Roland, c/o Eastern Telegraph Co. Ltd.
Laferla, V. J. H., greffier et pro-consul d'Angleterre.
Lafiente, G., vins et liqueurs, r. Bab el-Karasta, 16.
Lafortezza, Lena G., sage-femme, r. Toussoun pacha, 20.
Lafourcade, L., associé de la maison Ange Leoneti & Co.
Lagarenne, Maurice Laussac de, commerçant, salle de projections, r. Salah el-Dine, 9, TÉLÉPH. 2181, dom. boul Ramleh, 6, TÉLÉPH. 2224.
Lagnado, A., agent d'affaires, pl. Mohamed Aly, 11, TÉLÉPH. 1650, dom. 708, B.P. 912.
Lagopoulos, P. N., débit de vins et liqueurs, r. Bab el-Karasta, 15.
Lagoudakis, J. C., typo-lithographie, papier à cigarettes et fabrique de papier, r. Canal Mahmoudieh (Moharrem bey), bureau r. des Sœurs, B.P. 236.
Lagoudakis, Dr Socrate, médecin, r. Champollion, 1, TÉLÉPH. 339.
Laguionie & Co., *Au Printemps*, nouveautés, soieries, etc., r. porte Rosette, 4, TÉLÉPH. 451.
Lahoud, Boutros eff., chef du bureau des permis à la Police.
Laide, E., papeterie, r. el-Kaïed Gohar, 4 (pl. Ste.-Cathérine).
Lainas, G. N., & Co., nouveautés, r. mosquée Attarine, 6, B.P. 995.
Laïouby, Elias, interprète au Trib. mixte.
Laïos, G. A., cigarettes, r. Attarine, 87.
Lakah, Dimitri & Co., courtiers en valeurs et marchandises, r. Debbane, B.P. 1148, dom. r. Neroutzos bey, 7.
Lakah, Moïse, avocat à la Cour, pl. des Consuls, 13, dom. boul. Ramleh, 31, TÉLÉPH. 976.
Lakani, Aly Ibrahim, nég. en riz, café et huile, r. el-Midan, 52.

LA CLEF de cet ANNUAIRE c'est la TABLE des MATIÈRES qui est à LA FIN du volume

Lama, Giuseppe, prof. de musique, r. mosquée Attarine, 32.
La Macchia, graveur, r. temple Menasce, 3.
Lambert & Ralli, charbon de terre, matériaux de construction, huiles minérales et dédouanage, agents maritimes, r. Nabi Daniel, 25, TÉLÉPH. 1545, B.P. 91.
Lamberto & Dinenno, prop. de l'hôtel et restaurant *Santi*, boul. Ramleh, 19, TÉLÉPH. 2288.
Lambis, A., prop. de la boulangerie *Italienne*, Ibrahimieh.
Lambis, Ch. A., nég.-com., Ibrahimieh.
Lambiris, Michel N., vins et liqueurs, r. Tewfik, 8.
Lambros, Kiriaco, prop. de l'épicerie *Centrale*, Bulkeley (Ramleh).
Lambrou, Giov., café, r. Ebn el-Khattab, 23.
Lambrou, L., sage-femme r. Abil-Feda, 5.
Lampis, A., Nicolacopoulos, épicerie et bar, r. Ibrahim 1er, 44.
Lams, Charles, sous-directeur de la Cie du Gaz, dom. à la Cie du Gaz.
Lancashire Fire & Life Insur. Co., P. N. Caradia agent, r. Sésostris, 10.
Lancashire, H. J., attaché à la Carver Brothers & Co. Ltd, dom. r. gare du Ramleh, 29, TÉLÉPH. 462.
Lancaster, Sasson & Co., manufacturers agents, ferronnerie-quincaillerie, huiles et papiers, r. Pirona, 1, B.P. 579, TÉLÉPH. 822.
Land Bank of Egypt, r. Toussoun pacha, 6, TÉLÉPH. 1375, B.P. 259, (voir page 342).
Land & Mortgage Co. of Egypt, Ltd, r. Chérif pacha, 33, TÉLÉPH. 108, direction 1049, B.P. 259 (voir page 343).
Lander, H. W., dom. r. d'Allemagne, 36, TÉLÉPH. 1659.
Landi, Mme C., prof. de chant, dom. r. César, 1.
Landi & Co., succrs de la maison Th. Skinitou, ruelle Ebn Rochd (r. église maronite), TÉLÉPH. 2796.
Landgrebe, Willy, de la maison Landgrebe & Leisching.
Landgrebe & Leisching, nég.-com., r. Colucci pacha, 6, TÉLÉPH. 2279, B.P. 307.
Lang, Bernhard, nég.-com., spécialités pharmaceutiques, Station Schutz.
Lang, Manfred, machines agricoles et industrielles, moulins à farine, moteurs, électricité, r. gare du Caire, 4, TÉLÉPH. 2802, B.P. 1158, dom. Station Cleopatra.
Langdon bey, C. T., ingénieur en chef du Yacht khédivial *Mahroussa*.
Langermann, Saghk. P., mamour du Kism Attarine.
Lanteri, S., marchand-tailleur, r. Toussoun pacha, 3.
Lanteri, Vincenzo, coiffeur, r. Toussoun pacha, 3.
Lanzetta, Oreste, associé de la maison Albert Seeger, & Co., pl. Mohamed Aly, 17, dom. r. el-Falaki, 9.
Lanzillo, Dr E., médecin, Station Saba pacha, villa Nardi (Ramleh).
Lanzoni, Remigio, prof. de violoncelle au Conservatoire de musique, r. porte Rosette, 33, dom. r. César, 1.
Lapedota, L., tailleur, r. Sidi Metwalli, 40.
Lapi, Mario, expéditionnaire au Trib. mixte de 1re inst.
La Pommeraye, A. de, avocat à la Cour, pl. Mohamed Aly, 13 TÉLÉPH. 706, dom. Moustafa pacha (Ramleh), TÉLÉPH. 9382.
Lappa, Dimitri, épicier, r. échelle des céréales, 32 et r. Bab el-Karasta, 24.
Lappa, G., tapissier décorateur, boul. de Ramleh, 28.
Lappa, John, dom. r. Galice bey, 5.
Laredo, R., dom. r. d'Allemagne, 5.
Larocca, L., menuisier, r. Mahmoud pacha el-Falaki, 5.
Lascarides, Pandelis, boulanger, r. Masguid el-Hadari, 12.
Lascaridès, Dr Spiridion, médecin, boul. de Ramleh, 23, dom. Schutz (Ramleh), TÉLÉPH. 9025.
Lascaridis, D., rentier à la Bourse.
Lascaris, C. E., articles de voyage, bonneterie, confection, chemises, cravates et chaussures, r. Nubar pacha, 3 et pl. Mohamed Aly, 19.
Lascaris, Nikita, épicier, Camp de César (Ramleh).
Lascaris, P., ingénieur agronome et expert agréé près le Trib. mixte, r. gare de Ramleh, 6, B.P. 130.

M. Melachrino & Co's
FAMOUS CIGARETTES
Factories CAIRO-EGYPT & NEW-YORK

Lascaris, Paléologue, denrées coloniales, r. Wakalet el-Khodar, 6.
Lasko, Nicolas, tabacs et cigarettes, r. de la Poste, 6.
Laspazzaki, P. C., épicier, boul. de Ramleh, 26.
Laspopoulos, Ath., prof. au gymnase Avéroff, dom. boul. Ramleh, 17.
Lassave (photographie), C. Aghion prop., r. église Debbane, 7, TÉLÉPH. 1218, San-Stefano (Ramleh), TÉLÉPH. 9072.
Lateïf, R., prop. de la pharmacie *Khédiviale*, r. Bab el-Karasta, 2.
Laterza, E. & figlio, ébénistes, r. el-Farahdé, 21.
Laterza, Victor, architecte, chez Paraschévas & Miclavez, r. Cléopâtre, 3.
Lathouras, A., menuisier-ébéniste, r. Nébi-Daniel, 28.
Latinou frères, boulangerie, r. Antoine.
Latis bey, Dr Moïse S. R., médecin, gynécologue et chirurgien en chef de l'hôpital israélite, r. Sésostris, 18.
Latruffe, Mme Vve, chambres meublées, boul. Ramleh, 16.
Lattad, S., comptable chez G. Stagni e Figli.
Lattanzi, Dr Giuseppe, prof. à l'école technique commerciale Italienne, r. Rosette, 34.
Laurens, E., «Soc. anon. le Khédive», manufacture de cigarettes, fabrique r. Laurens (Salah el-Dine), TÉLÉPH. 194.
Laurens, Mme Vve Ed., rentière, dom. r. Rosette, 28.
Laurent, Charlotte, manicure, pédicure, r. Tewfik, 12, TÉLÉPH. 2380.
Laussac, R. Emilien, avocat stagiaire au trib. mixte, r. Sésostris, 10.
Lava, Silvestro, menuisier, r. Hamamil, 7.
Lavar, Miss, dom. r. Mariette pacha, 12
Lavdas, E. J., prop. de l'épicerie *Centrale*, r. de France, 16.
Lavena, E., coiffeur, r. Isaac Nadim, 20.
Lavie, E., commis principal à la Poste Française.
Lavison, Comte Alexis, dom. r. Rosette, 58.
Law Union & Rock Fire & Life Insur. Co., N. Kirzis agent général, r. Avéroff, 7, B.P. 844.
Lawrence, T. E., superintendant, Sailors Institute, r. général Earle.
Lawson, W., commis principal chez P. Augustino & Co.
Lazame, M., de la maison W. Barany, M. Lazame & Co., dom. r. Moharrem bey, 24.
Lazare, J. P., cordonnier, r. Salah el-Dine, 17.
Lazaridis, J., & S. Eftémiadis, cigarettes, cartes postales, r. de l'hôpital grec, 27.
Lazaridis, N. A., boulanger, r. église copte, 16.
Lazaris, Jacques, avocat à la Cour, r. église Debbané, 6, TÉLÉPH. 1975.
Lazaropoulo, Dimitri, prop. du café des *Familles*, r. Nébi Daniel.
Lazzaro, G., épicerie et bar, r. Abdel-Moneim, 23.
Lazzaropoulos, Alex., commis aux Messageries Maritimes (Importation).
Lazzero, D. & C., nég. en tabacs et cigarettes, r. Pirona, 2.
Lazzero, G., joailler, r. des Sœurs, 52.
Leban, Ant., fabrique de glace, r. Abdel-Moneim, 106, TÉLÉPH. 2355.
Lebessis, G., prof. à l'école Thossitea.
Lebnan, Alexandre, secrétaire du Sudan Government Railway, TÉLÉPH. 793, dom. Bacos (Ramleh).
Lebon & Co., Cie d'éclairage et de chauffage par le gaz, r. Sidi el-Metwalli, (voir page 362).
Lebsohn, Th., avocat à la Cour d'Appel mixte, pl. Mohamed Aly, 13, TÉLÉPH. 138, B.P. 420, dom. r. Rosette, 76.
Lecakis, G. N. & frères, épicerie, r. mosquée Attarine, 59.
Le Campion, surveillant général du Lycée Français.
Leccas, A., épicier, r. Abou Ghazali, 13.
Leccas, G., boulanger, Ibrahimieh, r. Bazar français, 3.
Leccas, P.D., boulanger, r. Bazar Français, 5.
Lechonites, Georges, avocat à la Cour, r. Mahmoud pacha el-Falaki, 5.
Lecoq, Mme H., corsets sur mesure, r. Rosette, 5, TÉLÉPH. 1925.

ENDUITS IGNIFUGES et HYDROFUGES "ASBESTIC" universellement adoptés.
Devis / Prix / Plans } chez M. CASORIA — Agent général pour l'Egypte — CAIRE
G. RICCALDONE SANTO & Co—Concessionnaires—CAIRE

Lederer, Dr Käthe, dentiste, r. Nebi Daniel, 5.
Lefèvre, Octave, prof. de français au Gymnase Avéroff.
Lefranc & Co., encres d'imprimerie, derrière la National Bank.
Lefrère, L., fondé de pouvoirs du Crédit Lyonnais.
Legal Insurance Co. Ltd, (incendie), Richès, Toriel & Co agents, r. Galerie Menasce, 1, TÉLÉPH. 254, B.P. 510.
Leggiadrini, Charles, directeur du dépt. des huiles chez Lambert & Ralli, dom. r. Missalla, 8.
Legrand, Dr H., médecin, chirurgien en chef à l'hôpital européen, délégué de France au conseil sanitaire maritime et quarantenaire, r. Gare de Ramleh, 27, clinique privée, av. Menasce, 30.
Lehiani, J., manufactures, r. France, 18.
Leibovich, Joseph N., agent of Shepheard's and Ghézireh Palace Hotels, B.P. 904.
Leibovici, E., & Co., farines, r. Anastassi, 93, B.P. 849.
Leipziger, Cie d'assur. sur la vie, Albert Seeger & Co agents, pl. Mohamed Aly, 17.
Leisching, associé de la maison Landgrebe & Leisching, r. Colucci pacha, 6.
Leistendorfer, Eugène, chef-caisser chez C. M. Salvago & Co., dom. pl. Mohamed Aly, 10.
Lekakis, G. N., vins et liqueurs, r. Ebn Kaldoun, 13.
Lemaire bey, E., expert comptable agréé au Trib. mixte, dom. r. Kassem pacha, 3 (Moharrem bey).
Lemal, A., & Co., nég.-com., nouveaux quais, imm. Picciotto Bros, TÉLÉPH. 1736, B.P. 571.
Lembessis, G., prof. à l'école Tossithea.
Lemédioni, D., usine de miroiterie et glaces biseauté, r. Kom el-Dik (porte Rosette).
Lemini, G., coiffeur-parfumeur, r. 1er Khédive, 36.
Lemken, H., fondé de pouvoirs de la Bier Import Co G. m. b. H.
Lemniou, A., prop. du bar *Marina*, r. anc. douane, 63.
Le Moine, Albéric, avocat à la Cour, r. Toussoun pacha, 5, TÉLÉPH. 176, dom. r. d'Allemagne, 58.
Lempidis, G., & K. Poullorizos, denrées coloniales, r. el-Midan, 68, TÉLÉPH. 2069 et r. anc. douane, B.P. 810.
Lénossi, P., nég. en denrées coloniales, agent d'assur., r. Anastassi, 2 (pl. Mohamed Aly), TÉLÉPH. 2476, B.P. 966.
Lentopoulo, S., & Co., cigarettes, r. Bab el-Karasta, 36.
Lenzi, Giovanni, dom. r. Stamboul, TÉLÉPH. 1976.
Léon, N., marchand-tailleur, r. Tewfik 1er, 11.
Léon, Richard, c/o Deutsche Orientbank, dom. r. Antoine, 9.
Léoncavallo, Edouard, estimateur à la 3me section de la Douane, dom. r. Mahmoud pacha el-Falaki, 5.
Leoncavallo, Ruggero R., employé chez R. Fiorentino.
Léondarakis, J., prop. du café et bar *Bizantion*, r. gare du Caire, 15.
Léondaroglou, Dr P. D., r. de France, okelle Sinan pacha.
Léondopoulo, Londo André, chef du serv. des titres à la National Bank, dom. r. Young, TÉLÉPH. 1464.
Léone, A., doreur, r. Colucci pacha, 6.
Léone, Carmelo (M. Tempone succr.), horloger, bijoutier, r. gare de Ramleh, 14.
Léone, E., doreur, r. gare de Ramleh, 21.
Leone, Riccardo, expert-comptable chez Russell, Harris, Wyatt & Gardiner.
Léoniti, Ange, & Co., débit de vins et liqueurs, r. Salah el-Dine, 9.
Leontopoulo, A. Londo, dom. r. Young, 9.
Leontopoulo, J., fabricant de bougies, r. el-Midan, 30.
Léontopoulos, S. S., bar, r. Bab el-Karasta, 26.
Lepiroglou, D., tailleur pour dames, r. mosquée Attarine, 73.
Leroux, Charles, rédacteur en chef du journal *Le Phare d'Alexandrie*, r. Sésostris, 1.

PASTILLES VALDA
ANTISEPTIQUES
Efficacité remarquable contre la Toux, quelle que soit son origine

Leroy, Dr Albert, médecin, clinique r. Sésostris, 14, dom. Ibrahimieh, imm. Samoli.
Leuty, Dr Arthur F., dentiste, r. Nébi Daniel, 22.
Levant Banking & Trading Co., r. église Debbane, 8, TÉLÉPH. 1177.
Leveaux, Edgard, r. Missalla, 1.
Leveaux, F., avocat à la Cour, r. anc. bourse, 6, TÉLÉPH. 2116, dom. Station Mazarita.
Leveaux & Halford, avocats à la Cour, r. anc. bourse, 6, TÉLÉPH. 2116.
Lever Brothers Ltd, J. Bartelloni représentant, r. des Etudiants, 2.
Levi, Albert, dom. r. du Musée, 7.
Levi, A. R., commis principal avec pouvoirs chez Calamaro & Co., bourse Khédiviale.
Levi, Edmondo Riso, commis principal avec pouvoirs chez Levi & Co.
Levi, Edward & Co., nég.-com., r. Pirona, 3, B.P. 898.
Levi, Emilio, de la maison Em. Levi & Co., dom. r. d'Allemagne, 15.
Levi, Em., & Co., matériaux de construction, marbres, r. prince Abdel-Moneim, 86 et r. Rosette, 32, TÉLÉPH. 343, B.P. 710.
Levi, Em., & Co., (late Hasda & Co)., fers et métaux, machines agricoles et indust., r. Abdel-Moneïm, 86, TÉLÉPH. 343, B.P. 710.
Levi, Ercole, commis principal avec pouvoirs chez A. M. Gandur & Co., r. Mahmoud pacha el-Falaki, 2, dom. r. Rosette, 30.
Levi, G. Maudo, teinturerie, r. Hamamil, 23.
Levi, Gaston Albert, avocat à la Cour, r. mosquée Attarine, 19, TÉLÉPH. 542, dom. r. Tewfik, 6.
Levi, J. B., commis principal avec pouvoirs chez Geo. Bekhyt & Co.
Levi, Joseph, vins et liqueurs, r. Bab el-Karasta, 21.
Levi, Léon Z., encaisseur chez G. Stagni & fils, dom. r. Rosette, 30.
Levi, Léopold, caissier-comptable au Lloyd Autrichien, dom. r. Toussoun, 9.
Levi, Lieto, M., épicier, r. Stamboul, 23.
Levi, Max, attaché au cabinet Cuzzer.
Levi, Mayer Zabelon, dom. r. d'Allemagne, 24.
Levi, Nellos A., & Co., nég.-com., et agents de navigation, r. mosquée Attarine, 10, TÉLÉPH. 467.
Levi, Norsa Mme Diana, sage-femme, directrice de l'hôpital Israélite, r. Moharrem bey, 40, TÉLÉPH. 944.
Levi, Raphael Z. & Co., nég. en manufactures et banquiers, r. Soliman pacha, 1, TÉLÉPH. 1549, B.P. 1039.
Levi, R. M., commis principal avec pouvoirs chez J. Ovadia & Fils.
Levi, Cav. Richard, greffier en chef de la Cour d'Appel mixte.
Levi, Riso, avocat à la Cour d'Appel mixte, r. Stamboul, 3, dom. r. Chérif pacha, 14.
Levi, Sabato, attaché au Lloyd Autrichien.
Levi, Salomon L., nég.-com., r. de France, 22.
Levi, Sarda, & Co., agents de la lampe Blanchard, boul. Ramleh, 9, TÉLÉPH. 1113, B.P. 321.
Levi, Simeon J., ingénieur à la Municipalité, TÉLÉPH. 50, dom. r. el-Rassafah, 32.
Levi, Victor, late Hasda & Co., dom. r. Rosette 30, TÉLÉPH. 1470.
Levi, V., & Co., courtiers en valeurs et marchandises, r. anc. bourse, 1, TÉLÉPH. 1054, B.P. 690.
Levi Victor, associé de la maison V. Levi & Co., dom. r. Rosette, 32, TÉLÉPH. 1470.
Levi, Victor & Co, mercerie, r. mosquée Attarine, 1.
Levi, Youssef, chef de bureau aux Ports et Phares.
Levi, Z. Salomon, dom. r. des étudiants, 2, TÉLÉPH. 2780, B.P. 768.
Levick, Albert Kenny, courtier maritime, directeur de la branche navigation de Barker & Co., dom. Ramleh, TÉLÉPH. 9344.
Levick, Kenny Charles, chez Tamvaco, dom. r. Ibrahim 1er, 34, TÉLÉPH. 2098.
Levick, Kenny D., dom. quai neuf, TÉLÉPH. 2320, B.P. 900.
Levin, A., café et bar, r. Bab el-Karasta, 34

G. SÜSSMANN
Mouski Street — CAIRO — P. O. Box 344
JEWELLER — OPTICIAN — WATCHMAKER

Levin, A. & Z. Klipatch, marchands tailleurs, r. Antoniades, 5.
Levy, Albert S., dom. r. église copte, 9.
Levy, Mlle Camille, prof. de langue française à l'école de l'Alliance Israélite.
Levy, David, caissier chez Riches, Toriel & Co.
Levy, Elie, de la maison Elie Levy & Co., dom. r. de la Poste.
Levy, Elie & Co., nég. en manufactures, r. Chérif pacha, 33 (passage Chérif), TÉLÉPH. 1840, B.P. 718.
Levy, Fernand, associé de la maison Hannaux & Co., dom. r. d'Allemagne, 19.
Levy Frère, manufactures, r. Bab el-Akhdar, 2.
Levy, Mme Vve Georges, nég.-com., r. de l'Archevêché, 5, TÉLÉPH. 2109.
Levy, Dr J. Isaac, médecin du quartier Labban à la Municipalité, dom. r. du Musée, 9, TÉLÉPH. 2211, clin. r. prince Abdel-Moneïm, 15.
Levy, Joseph, caissier en chef de la Banque de Mételin.
Levy, Jules, & Co., nég.-com., boul. Ramleh, 23, B.P. 228, TÉLÉPH. 799.
Levy, J. L., nég.-com., r. porte Rosette, 32.
Levy, Misrahi, nég. en farines, r. Souk el-Samak el-Kadim.
Levy, Moïse G., comptable chez Reïd, Barnard & Co.
Levy, Moussa, articles de ménage et d'éclairage, r. mosquée Attarine, 42.
Levy, N.J., & Co., bonnetterie, articles de fantaisie, r. Kayed Gohar, 8, B.P. 696.
Levy, Raff. I. S., chez G. L. Mortera.
Levy, Sélim, boucher, r. el-Midan, 64, près Souk el-Hosr, TÉLÉPH. 2096.
Levy, Sélim, épicier, r. Souk el-Siareff, 15.
Levy, S., & Co., prop. du *New Bazar*, r. Souk el-Kanto, 1.
Levy, Theodore D, chef du bureau à la Soc. du Béhéra.
Lewa, journal arabe paraissant au Caire, bureau r. Ras el-Tin.
Lewensohn, Michel, brasserie, r. Anastassi, 30.
Lezinas, G., ingénieur architecte, r. du Port Est, TÉLÉPH. 727.
Liacachi, A. D., distillerie, r. Hamamil, 14, B.P. 56.
Liacopoulo, C., de la maison Melanidès & C. Liacopoulo, r. porte Rosette, 70.
Liacopoulos, Chr., prop du café et laiterie l'*Espérance*, r. télégraphe anglais, 3.
Liacopoulo frères, café, r. Cléopatre, 5.
Liacopoulos, Jean Th., avocat, r. Imam Malek, 21.
Lian, Alfred, avocat à la Cour d'Appel, boul. Ramleh, 29, TÉLÉPH. 718, dom. pl. des Consuls, 15, TÉLÉPH. 365.
Lian, Dr E. B., médecin, Schutz (Ramleh), TÉLÉPH. 9422.
Lian, Georges, boul. Ramleh, 29.
Lian, Joseph, succr., rentier, boul. Ramleh, 29, TÉLÉPH. 718.
Lianos, G. B., nég. en fruits et huiles, r. Abou Dardar.
Liapis, C., boulanger, r. Attarine, 79.
Lias, C. R., directeur du Victoria College, M. A., dom. Station Palais.
Liascas, I., prof. à l'école Thossitea.
Liatzis, Sotiris, directeur du journal *Tachydromos*, r. de l'hôpital grec, 8.
Liberopoulo, A., dom. r. Nébi Daniel, 22.
Liberti, P., cordonnier, r. Abilfeda, 14.
Liçan el-Arab, journal hebdomadaire, Abou Badran prop., r. Mancini, 8.
Licides, D., prop. du bar de *Chio*, r. Masguid el-Attarine.
Lichtenthal, C. S., chef correspondant chez J. L. Menasce, r. Chérif pacha, 6.
Licourinos, Vassili J., cigarettes, r. gare du Caire, 9.
Lieber, Carl, nég.-com., graines de coton, huiles, r. de la poste, 1, TÉLÉPH. 104, B.P. 1118.
Liepmann, Julius & Co., (succrs.), nég.-com., r. Chader el-Battik, TÉLÉPH. 215, B.P. 195.
Lifonti, François, instruments de musique, gramophones, r. porte Rosette, 12, TÉLÉPH. 1535, dom. Bulkeley, TÉLÉPH. 305.
Lifonti, G., ingénieur-architecte, expert en constructions agréé par le Trib. mixte, dom. Bacos (Ramleh).
Liggeri, Alf., déchargeur maritime, r. de la Marine, 6.

ANIODOL LE PLUS PUISSANT ANTISEPTIQUE
ni caustique, ni toxique, ne tachant pas.
POUR TOUS USAGES : SOINS DES YEUX. HYGIÈNE DE LA FEMME, ETC

Liggeri, Alfred, directeur de la maison F. Bancel & Co., TÉLÉPH. 2469, B.P. 990, dom. r. de la Marine, 8.

Liggeri, Antoine, visiteur à la direction locale des douanes.

Ligne Belge de navigation, Mihran Kalfayan agent, r. Tewfik, 6.

Ligue Internationale pour l'Enseignement Laïque, r. Gare du Caire, 2 (voir page 409).

Ligue contre la Tuberculose, r. Tewfik, 12.

Ligue typo-lithographique, r. el-Warcha, 6.

Liguria, Cie d'assur., N. Kehayias agent gén., pl. Mohamed Aly, 14.

Likourinos, C. J., café, r. anc. bourse, 8.

Lilof, Em., couleurs et vernis, r. anc. douane.

Lilof, Georges, nég.-agent, r. église écossaise, 2, B.P. 276, dom. Halte Laurens (Ramleh).

Limassol Steamship Co. Ltd, Nicolas G. Pilavachi agent, ruelle Ibrahim bey el-Lewa, 1, TÉLÉPH. 358, B.P. 440.

Limbardi, C., & Co., débit de vins, r. el-Ghazali, 14.

Limmondes, G. Th., lumière incandescente, r. de l'Archevéché, 7.

Limniou, Angelo E., prop. du *Wellington Bar*, r. anc. douane, 63.

Limonidis, D., cigarettes, r. Cayed Gohar, 9.

Limpritis, Louis F., avocat à la Cour, r. Mahmoud pacha el-Falaki, 8, TÉLÉPH. 239, dom. station Gianaclis, B.P. 74.

Linares, N. C., instruments de musique, r. église américaine, 2.

Lindberg & de Silfwerhjelm, import., agents de la lumière Lux, r. Mahmoud pacha el-Falaki, 14, TÉLÉPH. 2099, B.P. 514.

Lindemann, Hugo, associé de la maison R. & O. Lindemann, dom. r. des Pharaons, TÉLÉPH. 1039.

Lindemann, Max, de la maison R. & O. Lindemann.

Lindemann, O., associé de la maison R. & O. Lindemann.

Lindemann, R., associé de la maison R. & O. Lindemann.

Lindemann, R. & O., nég. export. en coton, r. Toussoun pacha, 8, TÉLÉPH. 216, B.P. 231.

Lindi, Emile, commis principal chez Adolphe Cattaui & Co.

Lio, Giuseppe, tailleur, r. mosquée Attarine, 4.

Lion, Ludwig, nég.-com., pl. de l'Observatoire, 2.

Lipari, Tomaso, prop. de la *calzoleria Italiana*, r. Bab Sidra, 3.

Liparott, A., peintre, r. el-Farahdé, 28.

Lipton Ltd, nég. en thé, r. de la Marine, imm. Monferrato, TÉLÉPH. dépôt 1330, B.P. 665.

Lisenos, F., cordonnier, r. Sélim Captan, 18.

Lisseo, Angelo, prop. de l'épicerie *Centrale* et de la brasserie des *Familles*, r. el-Kayed Gohar, 32.

Littlewood, W., inspecteur vétérinaire en chef des services sanitaires, délégué égyptien au conseil sanitaire maritime et quarantenaire.

Livadaros, A., avocat à la Cour, r. gare de Ramleh, 9.

Livadaros, V., photographe et artiste peintre, r. Cheikh Ibrahim pacha, 4.

Livadiotti, Mme Fannie, dom. r. Nébi-Daniel, 9.

Livanos, Alex., chez Alex. Livanos & Frères, dom. r. des Etudiants, 2.

Livanos, Alex., & Frères, cigarettes, r. porte Rosette, fabrique et bureau r. de France, 3, B.P. 668.

Livanos Rigas, chez Alex. Livanos & Frères, dom. r. Chérif pacha, 6.

Livanos, S., remisier à la Bourse.

Livanos, Zissis, chez Alex. Livanos & frères, r. de France, 3.

Livas, Const., prof., à l'école Tosithea.

Liverpool Underwriters Association, Cie d'assur., R. J. Moss & Co agents, r. du télégraphe anglais, 4.

Liverpool Victoria Insur. Corporation Ltd (incendie), Banque d'Athènes agent, r. Chérif pacha, 25.

Liverpool & London & Globe Insur. Co., Peel & Co Ltd agents, r. Cléopâtre, 3.

Livierato, Spiro Z., ferronnerie, couleurs et vernis, r. du prince Abdel-Moneim, 136

LA CLEF de cet ANNUAIRE c'est la TABLE des MATIÈRES qui est à LA FIN du volume

Lizardi, G., coiffeur, salon de la *Poste*, r. de la Poste, 4.
Llewellyn, Pierre, directeur du Comptoir national d'escompte de Paris, TÉLÉPH. dom. 1620.
Lloyd's Agency, P. H. Manley agent, r. Cléopatra, 3, TÉLÉPH. 170.
Lloyd Allemand, Cie d'assur., Stern frères G.m.b.H. agents, r. Pirona, 1.
Lloyd Autrichien, agence générale, r. porte Rosette, 1, TÉLÉPH. 139, H. von Pitner agent général, B.P. 585.
Lloyd Anglo-Français, Cie d'assur., automobile, accidents, r. Colucci pacha, imm. Picciotto, Comptoir Commercial franco-égyptien agent.
Lloyd C., secrétaire du British Club, boul. Ramleh 15, TÉLÉPH. 1723.
Lloyd, Charles, commandant de la Police montée.
Lloyd de Cologne (Cie d'assur. maritimes) François Bancel & Co agents, r. de la Marine en face le Teftiche, TÉLÉPH. 2469, B.P. 990.
Lloyd, Davies, *C.E.*, ingénieur en chef, directeur du serv. technique de la Municipalité.
Lloyd, Fréderick, épicier, r. Warchet el-Toubghieh, 13.
Lloyd International (Cie d'assur.), Luigi Alfredo agent, r. des Etudiants.
Lloyd Merid. Assur. Transport Maritime, Stern frères G.m.b.H. agents, r. Pirona 1.
Lloyd Sabaudo, Soc. anon. d'assur. et transports, F. Sanguinetti agent, r. Avéroff, 6.
Lloyd's London, Cie d'assur., F. H. Manley agent, r. Cléopatre, 3.
Lobianco, V., vins et liqueurs, r. Sidi Metwalli, 34.
Lodolini, Romolo, fondeur en métaux, r. Ibrahim 1er.
Logan, Miss, chambres meublées, r. Chérif pacha 33, passage Chérif.
Loges Maçonniques (voir page 443 et suivantes).
Loghades, A. C., avocat à la Cour, r. de France, 4.
Logotetis, Alex. G., boulanger, r. Warchet el-Toubguieh, 21 et r. anc. douane, 46.
Logotetis, Dr N., médecin-dentiste, r. Toussoun pacha, 9.
Loire, N., coiffeur, r. Sésostris, 9.
Loisidis, Stavros, M. directeur de S. G. Violara et chancellier du Consulat des E. U. du Méxique r. de la Poste, 4.
Loiso, L. N., nég.-com., agent de The Anglo-Syrian Trading Co. Ltd, r. Avéroff, 5 (ruelle Baker pacha), TÉLÉPH. 511, B.P. 663.
Loïso, Michele, dom. r. Sésostris, 6.
Loïso, N. Loïso, conseiller d'administration du Crédit Local, r. Chérif pacha, 9, TÉLÉPH. 1206, B.P. 663.
Loïzos, Dr Nicolas D., médecin, San-Stefano (Ramleh).
Lokmakeuz, Artin, fondeur, r. Abou Dardar.
Lolis, Lazzero, nég. en charbon, r. Paolino, 21.
Lombard, F., ingénieur-entrepreneur, dom. r. d'Allemagne, 24.
Lombardi-Boccia A., associé gérant de la maison Figli Nicola Lombardi-Boccia.
Lombardi-Boccia, Egidio (ditta), nég.-com., r. Nubar pacha, 16, TÉLÉPH. 1135, B.P. 89.
Lombardi-Boccia, Nicola figli, tapissiers, ameublements, pl. Mohamed Aly, 17, TÉLÉPH. 81, dom. station Bacos (Ramleh), TÉLÉPH. 9229.
Lombardo, Dr Amedeo, médecin-assistant à l'hôpital Européen, r. Stamboul, 14, TÉLÉPH. 980.
Lombardo, Arm., au Banco di Roma.
Lombardo, Emilio, agent de la Società Nazionale di Servizi Marittimi, r. Sésostris, 12, dom. r. Stamboul, 8.
Lombardo, G., coiffeur, r. Antoniadis, 1.
Lombardo, Jules, avocat à la Cour, r. Mahmoud pacha el-Falaki, 9, TÉLÉPH. 1052.
Lombardo, L., menuisier-ébéniste, r. Abou Dardar.
Lombardo, N., & Co., ferronnerie et nég., r. de l'archevêché, 5, TÉLÉPH. 692, dom. r. Stamboul 14.

UMBERTO MERENDA
ENTREPRENEUR D'INSTALLATIONS SANITAIRES
ATELIERS ET DÉPOT
Chareh Sahel Ghelal, Boulac
BUREAU et SALLE d'EXPOSITION
Chareh El-Koubry, Bab-el-Louk

Lombardo, Ugo, fondé de pouvoirs de la Cassa di Sconto di Risparmio, expert comptable agréé au Trib. mixte, dom. r. Stamboul, 8, TÉLÉPH. 1678.
Lombardo, Umberto, mécanicien à la Crown Brewery.
Lombroso, Jacques, r. Rosette, 96.
London & Lancashire Fire Assurance Co., B. Nathan & Co agents, r. Colucci pacha, 8.
London & Lancashire Life Assurance Co., F. W. Cuming agent, r. Avéroff, 5.
London Guarantee & Accident Co. Ltd, Raff. Viterbo & Co agents, r. Pirona, 1.
Longhi, Orazio, épicerie, r. Warchet el-Toubguieh, 6.
Loosman, A., garde sanitaire de 2me classe au Conseil quarantenaire.
Lopez, Ezio, magasinier de la Soc. anon. du Béhéra, r. Adib, 6.
Lopez, L. N., & Co., nég. en vins, r. Centrale, TÉLÉPH. 274.
Lopez-Perera, Ezio, correspondant chez Rieti & Co.
Lopez-Perera, Giulio, caissier chez G. Stagni & figli.
Lopez, S. & Co., nég.-com., matériaux de construction, r. église maronite, imm. Monferrato, B.P. 1197.
Lopresti, Mlle, couturière, r. mosquée Attarine, 40.
Lorando, J., co-prop. de la pâtisserie et confiserie *Anglo-Américaine*, r. gare de Ramleh, 19.
Lorenzackis, café et bar, r. des Sœurs, 11.
Lorenzackis, S. E., menuisier ébéniste, r. Young.
Lorenzo, G., chef de change à la Banque Impériale Ottomane.
Loria, A., entrepreneur-architecte, r. Abou Dardar, TÉLÉPH. 1921.
Loria, Mlle Eveline, directrice de l'Asile enfantin israélite, r. Nabi Daniel, 1.
Lorusso, Onofrio, marchand-tailleur, ruelle el-Tabrizi, 15.
Loth, G., marchand, r. Tewfik, 10.
Louboutis, D., & Co., fabr. de loucoums et sirops, r. Mawlai Mohamed, 5.
Louis, N., pharmacie, r. Bab el-Karasta, 15.
Louis Salvator d'Autriche (S.A. l'Archiduc), rentier, station Khédivah-Palace, (Ramleh).
Louisidès, M. J., attaché à l'Egyptian Delta Light Railways.
Loukissi, P., ingénieur architecte, boul. Ramleh, 14.
Loukissi, P., agence technique, r. Cléopatra, 1.
Loullis, D. M., boulanger, r. Souk el-Samak el-Kadim.
Loulos, Dr G., médecin, r. Cayed Gohar, 8, pl. Ste-Cathérine, TÉLÉPH. 2196.
Louloudis, K., confiserie et patisserie, r. des Sœurs, 19.
Loupakis, S., nég. en huiles, r. Anastassi, 2.
Loupoyannakis & Papadakis, nég. en vins, r. el-Kayed Gohar, 15.
Lourando, Pierre, chez N. G. Casulli.
Louria, Mlle S., institutrice d'hebreu à l'école Israélite Sciaddai Iazor, r. Nébi Daniel.
Loutfallah, Aklat & frères, nég. en huiles, r. Warchet el-Toubghieh.
Loutfallah, Jean, cabinet de Me J. Sheridan, TÉLÉPH. 293, B.P. 267.
Loutfallah, Victor, huissier au Trib. mixte.
Loutfi, Dr, médecin, clinique Nationale, r. Karmous.
Loutfi Abdel-Kader, commis à la direct. locale des Postes, r. Attarine.
Loutfi, Georges, marchand-tailleur, pl. Mohamed Aly, 10, gallerie Menasce.
Loutfi Saleh eff., Youzb., officier de Cie de garde à la Police.
Loutfi Youssef bey, mamour à l'Adm. des Wakfs.
Louvre (*Au*), R. Farès prop., soieries, draperies, lainages, ameublement, r. mosquée Attarine, 4.
Louvre de Paris (Grand magasin du), nouveautés, r. porte Rosette, 6, TÉLÉPH. 1686.
Loverdo, Ambroise, attaché à la maison M. Sinadino, TÉLÉPH. dom. 645.
Loverdo, J. S., attaché à la maison Rodocanachi, Reynold Co. Ltd.

Lowe, A. J., directeur de la United Egyptian Salt Ltd et directeur du dépt. des poudres de l'Egyptian Salt & Soda Co. Ltd.
Lowman, A. J., m.a., officier de police.
Loytrari, E. K., sage femme, r. mosquée Attarine, 52.
Lozi, Dr A., médecin, prop. de la pharmacie *La Guérison*, r. prince Abdel-Moneim, 80.
Lozi, E. N., cigarettes, r. prince Abdel-Moneim, 116.
Luard, F. J., directeur général de la Ionian Bank Ltd, dom. Bulkeley (villa Ines Free).
Lubicz, Leo, chef des positions à la Banque Imp. Ottomane.
Lubin, agence de voyages, F. Th. Fotiades & Co agents, r. Chérif pacha, 27.
Luca, F., café, r. el-Farahdé, 26.
Luca, Dr G., médecin-chirurgien, r. Abou Dardar.
Lucas, Ettore bey, propriétaire, Ramleh (Camp de Cesar).
Lucas, Guglielmo, 1er commis, parcs et plantations à la Municipalité, dom. r. el-Marghani.
Lucas, W., chez Peel & Co. Ltd, r. Cléopâtre, 3, dom. halte Cléopâtre.
Lucca, Pasquale, confiserie, San Stefano (Ramleh).
Lucchesi, Enrico, avocat, r. église maronite, 3.
Lucchesi, L., r. d'Allemagne, 18 (dans la ruelle).
Lucci, T., expert maritime agréé au Trib. mixte.
Luchesig, Elmiro, rentier, dom. r. Rosette, 36, TÉLÉPH. 2377.
Luchini, Nicola, de la maison Enrico Mey & Nicola Luchini, r. Chérif pacha, 33.
Lucius, G.R., chaplain assistant, église protestante St.-Mark, pl Mohamed Aly.
Lucovich, Mme Vve R., dom. r. Sésostris, 1.
Lucovich, S., deputy supt. des constructions, Egyptian Delta Light Railways Ltd.
Ludolf, G., H., attaché au secrétariat de l'adm. de la Poste.
Lugero, Fortuné, mécanicien à l'usine des savonneries et huileries d'Egypte.
Luigi, Alfred, nég.-com., r. des Etudiants, 2, TÉLÉPH. 1783, B.P. 733.
Luisi, Giovanni, ébéniste, menuisier, r. Borham pacha, 2.
Lumbroso, Giovanni, de la maison Lumbroso & Co., dom. r. Rosette, 96.
Lumbroso, Mario, de la maison Lumbroso & Co, dom. r. Rosette, 96.
Lumbroso, Tito & Co., nég -com., r. Cheikh Soliman pacha, 4, TÉLÉPH. 1236.
Lumbroso & Co., nég. en coton, r. Chérif pacha, 12, TÉLÉPH. 2698.
Lunghis, A., commis principal avec pouvoirs chez C. Lunghis & Co.
Lunghis, Cléon & Co., agents de change, r. mosquée Attarine, 5, TÉLÉPH. 1355, B.P. 338.
Lunghis, Panos, dom. r. hôpital égyptien, 2.
Lupis, Frédéric, engrais chimique, boul. Ramleh, 6.
Lusena, Carlo, chez Arnaboldi, Lusena & Rosa.
Lusena, Dario, de la maison Arnaboldi, Lusena & Rosa, dom. r. anc. bourse, 7, TÉLÉPH. 221.
Lusena, G., commis principal chez Ad. Cattaui & Co.
Lusena, Oscar, c/o The United Egypt Land Ltd.
Lusena, Mlle R., directrice de l'école Sciaddai Jaazor israélite des filles, r. Nabi Daniel, 1.
Lusena, Raoul, avocat du contentieux de la Deutsche Orientbank.
Lusena, Saïd, caissier à l'Union Foncière d'Égypte, r. Rosette, 4.
Lusi, Sp., ingénieur architecte, r. Cléopatre, 11, dom. Station Cléopatre.
Lutfallah, Elias, expéditionnaire au trib. mixte.
Lutoff, Nicolas, laiterie-ferme, Gheit el-Enap (Canal Mahmoudieh).
Lutoff, Peko, laiterie-ferme, Gheit el-Enap, Canal Mahmoudieh.
Lux (lampe), Lindberg & de Silfwerjehm agents, r. Mahmoud el-Falaki, 14.

IODONE ROBIN
Gouttes au Peptonate d'iode contre :
Artério-Sclérose, Asthme, Syphilis, Rhumatismes
Vente en Gros : 13, rue de Poissy, PARIS

Luxardo, E., agent d'assur. et de navigation, dom. r. de la Marine, 8, TÉLÉPH. 2255.

Luzianovich, Ange, chef de la correspondance au Crédit Lyonnais.

Luzianovich, Charles, fondé de pouvoirs de la maison Kortenhaus & Hammerstein.

Luzianovich, Cao. Roméo, fondé de pouvoirs du Crédit Lyonnais.

Luzzatto, A. pacha (daïra du feu), r. Sidi el-Metwali, 4.

Luzzatto, Chev. Aldo, avocat à la Cour, bureau et dom. r. Nubar pacha, 9, TÉLÉPH. 1697, B.P. 400.

Luzzatto, Coen Pacifico, de la maison G. L. Mortera, dom. r. Rosette, 73, TÉLÉPH. 2032.

Luzzato, Ugo, commis à la maison N. N. Syrigo, r. Sidi Abil-Dardar, 11.

Luzzato, V., directeur de la Cassa di Sconto e di Risparmio.

Lycées *(voir à rubrique Ecoles aux Professions).*

Lydis, Alexandre I., inspecteur à la Banque d'Athènes.

Lyketsos, Dr C., médecin, r. Champollion, 1 okelle Monferrato.

Lyritis, Dr G., médecin interne à l'hôpital Hellénique, dom. r. de l'hôpital grec, 7.

Lytsikas, Stratis, avocat à la Cour, r. St. Mark, 1, TÉLÉPH. 2383.

M

Maakad, Adib, expéditionnaire à la Cour d'Appel mixte, dom. Bulkley (Ramleh).

Maalouf, Antoun, cigarettes, r. prince Abdel-Moneim, 23.

Maalouf Frères, cigarettes, r. 1er Khédive, 47.

Maatouk, Ismaïl, imprimerie, r. el-Guenenah, 7.

Maatouk, Joseph (Les fils du feu), carreaux en ciment, marbres, matériaux de construction, r. Salah el-Dine, 3.

Maatouk, R., confiserie, r. de France, 15, TÉLÉPH. 2707.

Maatouk, S., cigarettes, r. Ras el-Tin, 74.

Mabardi bey, A., pensionnaire de l'Etat, dom. Bulkeley (Ramleh).

Mabardi, Alfred, commis principal avec pouvoirs chez Otto Werner.

Mabro, Dr F., médecin chirurgien, r. el-Ferdos, 21, B.P. 2010.

Mabro, M., commis principal avec pouvoirs chez D. Lakah & Co.

Mabro Zaki, commis principal chez N. Zimbouki & Co., B.P. 1056.

Mabrouk, Mansour, coiffeur-parfumeur, r. du Bazar, 1.

Macardiche, Alexandre Gevahirgian eff., contrôleur de la 1re Section à la Douane de Mahmoudieh.

Macarios, S. G. Mgr. Saba, archevêque de Palmyre, vicaire général du culte grec-catholique melchite.

Macaulay, T. C., sous-directeur général à la direction générale des Douanes, dom. Sidi Gaber, TÉLÉPH. 9037.

Macauley, K., chef-comptable, Egyptian Delta Light Railways, dom. Sidi Gaber.

Maccari, Mme Carlina, modiste, r. Nébi Daniel, 14, TÉLÉPH. 85, B.P. 288.

McClenanham, Miss Eula, directress of Girl's School, Haret Yahout et Kafr el-Asshri, American Mission.

McDonald, J. T. A., professeur à l'Ecole secondaire Abbassieh.

Macdonald, P., denrées coloniales, r. el-Midan, 50.

Macdonald, P., & Co., savonnerie Orientale, r. Abou-Dardar.

McDowel, Miss L. J., directress of Central Girl's Day School, American Mission.

McGregor, J., prop. de l'*English Pharmacy*, r. Chérif pacha, 6, TÉLÉPH. 96.

Mackenzie, Saghk. A., officier de police montée.

Mackie, Rev. G., chapelain consulaire de Grande-Bretagne.

Mackinnon, F., directeur de la Clayton Gaz Co., r. Galice bey, TÉLÉPH. 2349.

McLean, R. B., associé de la maison Haselden & Co., dom. r. Mariette pacha, 14, TÉLÉPH. 1962.

Macri, A., prop. du café *Bosphore*, r. Chérif pacha, 30.

Macri, D., vins et liqueurs, r. Aly bey el-Kébir, 15.

Pour rendre instantanément l'eau ***digestive*** *et* ***gazeuse***

COMPRIMÉS VICHY-ÉTAT

Macri, G. D., marchand-tailleur, r. Tewfik, 27.
Macri, G. G., prop. du café l'*Orient*, r. Salah el-Dine, 11.
Macri, J., nég. en graisses et huiles, r. Sidi Abou Choucha.
Macri, K., frères, articles de voyage, confections, chaussures, chemises et cravates, r. Nubar pacha, 11 (pl. Ste. Cathérine) et pl. Mohamed Aly.
Macridis, N., épicerie, vins et liqueurs, r. Tewfik 1er, 22.
Macris, Arg., prop. de l'épicerie *Centrale*, r. Masguid Sultan, 2 et r. Ragheb pacha, 24.
Madaro, Camille, expéditionnaire au Trib. mixte de 1re inst.
Madi, Bichara, pharmacien, r. Bab el-Akhdar, 6.
Maeglin, A., chef-comptable chez J. Planta & Co.
Mafera, Antoine, constructeur-mécanicien, r. du 1er Khédive (ruelle Imam Aly), TÉLÉPH. 1002, dom. r. el-Ghedid, 11 (Moharrem bey), TÉLÉPH. 1715.
Mafera, Gioachino, entrepreneur, charpentier, dom. Sporting Club (Ramleh).
Mafera, Giovanni, de la maison A. Mafera, dom. r. Imam Aly, TÉLÉPH. 1002.
Mafera, Umberto, à la Deutsche Orientbank, dom. r. Ghédid, TÉLÉPH. 1715.
Mafera, Vincenzo, de la maison A. Mafera, dom. r. Ghédid, 11, TÉLÉPH. 1715.
Magar, D., dom. Moharrem bey.
Magar, M., & M. Goubran, nég. en cotons et céréales, r. église copte, 5, TÉLÉPH. 844, B.P. 176.
Magarian, Dr, dentiste, boul. Ramleh, 4.
Magasins des Armes, Ras el-Tin, TÉLÉPH. 907.
Magdeburger Fire Insur. Co., Albert Seeger & Co agents, pl. Mohamed Aly, 17.
Maggiar, C., courtier en valeurs, r. el-Falaki, 2.
Maggiar, Ed., directeur général de la Soc. anon. des Monts de Piété égypt., bureau et dom. r. Tewfik, 18, TÉLÉPH. dom. 1590.
Maggiar, Emile, commis à la direct. locale des Postes, TÉLÉPH. dom. 1592.
Maggiar, Paul, attaché au bureau de la Statistique des douanes égypt., dom. r. Salah el-Dine.
Maggiar, Pierre, c/o Vacuum Oil Co.
Maggiar, Réné, de la maison Maggiar, Gontier & Co., TÉLÉPH. dom. 2082.
Maghrabi, J. A., manufactures, r. Souk el-Siareff, 3.
Magistretti, A., nég.-com., Ch. Battih, imm. David Rofé, B.P. 531.
Magistretti, Carlo, directeur de la maison Orsi, Magistretti & Co.
Magnifico, A., cordonnier, r. Nébi Daniel, 26.
Magnin, Ad., commis principal chez C. T. Sofio.
Magnin, Edouard, chez Henri Magnin, dom. Ramleh, TÉLÉPH. 9094.
Magnin, Henri, orfèvre, bijoutier et horloger, r. Chérif pacha 6, dom. Schutz, (Ramleh), TÉLÉPH. 9355.
Magnin, Jules, de la maison Henri Magnin.
Magnin, Mme Vve Zuppinger, dom. r. Chérif pacha, 8.
Magrath, Saghk. G. P., directeur-adjoint des magasins des gardes-côtes.
Magri, F., & Ed. Fabri, pompes funèbres, ruelle el-Kachab (pl. Ste-Cathérine), TÉLÉPH. 434.
Mahmoud A. el-Bannan, nég. en denrées coloniales, r. anc. douane, 7.
Mahmoud Abdel-Al, nég. en draps, r. el-Midan, 26.
Mahmoud Abdel-Hady eff., rédacteur arabe au Gouvernorat.
Mahmoud Abdel-Rahman, avocat près les Trib. ind., r. Salah el-Dine.
Mahmoud Abdel-Rahman, café, r. Ragheb pacha, 35.
Mahmoud Abou el-Eiun, articles de pêche, r. anc. douane, 66.
Mahmoud Abou Zeid, ferronnerie, r. Ragheb pacha, 26.
Mahmoud Afifi, horloger, r. Bab el-Akhdar, 3.
Mahmoud Ahmed, moulin, r. du Commerce (Gabbari), TÉLÉPH. 1974.
Mahmoud Ahmed Aly, couleurs et vernis, matér. de constructions, r. Ragheb pacha, 6.

ENCRES D'IMPRIMERIE
CH. LORILLEUX & Cie - PARIS
LE CAIRE *Représentant:* M. VASCO BIGIAVI P.B. 249

Mahmoud Ahmed Bakri, denrées coloniales r. Souk el-Attarine, 18.
Mahmoud Ahmed Rocca, nég. en drogues, r. Masguid Chourbagui, 8.
Mahmoud Allam el-Bannan, nég. en céréales, moulin à café, r. anc. douane, 7, TÉLÉPH. 452.
Mahmoud Aly, de la maison Hafez & Mahmoud Aly frères.
Mahmoud Aly bey, chef du parquet au Trib. ind. de 1re inst.
Mahmoud Aly el-Dib eff., nég. en coton et céréales, succr. de Green, r. Tewfick, TÉLÉPH. 410, dom. r. el-Haggari, (Ras el-Tin), TÉLÉPH. 2193.
Mahmoud Aly Eïd, caissier de la section des tabacs à la Douane.
Mahmoud Aly el-Samaoui, manufactures, r. el-Midan. 27.
Mahmoud Ayad A., cordonnier, r. de France, 47.
Mahmoud Badawi, mercerie et bonneterie, r. de France, 17.
Mahmoud el-Bagouri eff., agent du journal *Al-Moayad*, pl. Mohamed Aly, Galerie Menasce, dom. r. Ebn el-Khattab.
Mahmoud Bakr (Hag), cordonnier, r. Bab el-Akdhar, 11.
Mahmoud Chehaté eff., estimateur à la Douane locale, section A.
Mahmoud Ebn Aly el-Geretly, café, r. Ebn el-Khattab, 8.
Mahmoud Fahmy bey, directeur de la Daïra de S.A. la Khédivah-mère.
Mahmoud Fahmy el-Nokwashi eff., prof. à l'école secondaire Abbassieh.
Mahmoud Fouad Enayet eff., Youzb., officier de police.
Mahmoud Gad eff., expédit., Trib. mixte.
Mahmoud Goma, chef garde à la direction locale des Postes.
Mahmoud Gomaa (Hag), boucher, r. Bab el-Akdhar, 24.
Mahmoud Ghorab, cordonnier, r. Bab el-Karasta, 17.
Mahmoud Goudah, écurie, Bacos (Ramleh), TÉLÉPH. 9430.
Mahmoud Haggag, m. a., officier de police.
Mahmoud Hamdi eff., Saghk., officier de la Cie de garde à la Police.
Mahmoud Dr Hamdi, médecin municipal du quartier Moharrem bey.
Mahmoud Hamdi Aly eff., officier d'ordre à l'école secondaire Abbassieh.
Mahmoud Hamdi el-Dib eff., Saghk., commandant des marins à l'adm. des ports et phares.
Mahmoud Hanafi eff., ingénieur-adjoint, 3me cercle d'Irrigations.
Mahmoud Hassan, coiffeur, r. Bab-Sidra.
Mahmoud Hassaneïn Elba, nég. en savons et produits alimentaires, r. Ragheb pacha, 52.
Mahmoud Heba, coiffeur, r. Souk el-Kanto, 2.
Mahmoud el-Heddeni, épicier, r. église copte, 8.
Mahmoud Hefni, nég. en céréales, r. Bab el-Karasta, 28.
Mahmoud Helmi Suka eff., substitut au parquet du Trib. ind. de 1re inst.
Mahmoud Ibrahim, vernis et couleurs, r. Masguid el-Sultan, 34.
Mahmoud Ibrahim, restaurant, r. prince Abdel-Moneim, 119.
Mahmoud Ibrahim eff., greffier au Trib. som. ind. de Minet el-Bassal.
Mahmoud Ibrahim eff., commis au serv. du nettoyage à la Municipalité.
Mahmoud Izzi eff., ingénieur à la délégation des immeubles libres de l'Etat.
Mahmoud Jearani, nég. en manufactures, r. Bab Akhdar, 4.
Mahmoud Kamel Muhsen, Youzb., officier de police.
Mahmoud Kassem eff., expéditionnaire, trib. ind. de 1re. inst.
Mahmoud Khayalli, nég. en charbons de bois, r. de la Marine, 20.
Mahmoud Khelli eff., ingénieur-adjoint au 3me Cercle d'irrigations.
Mahmoud Mahmoud Ata, mercerie, r. Bab el-Akhdar, 30.
Mahmoud Mahmoud el-Maradmy & fils, nég. en manufactures, r. el-Midan, 21.
Mahmoud M. Makhlouf, coiffeur, Schutz (Ramleh).

L'Affichage frappe le regard s'impose à la vue
Devis sur demande: SOCIÉTÉ ANONYME EGYPTIENNE DE PUBLICITE
LE CAIRE: 30, rue Kasr-el-Nil — ALEXANDRIE: 1, rue Chérif Pacha

Mahmoud Mansour, prop. du bain de *Ras el-Tin*, r. Ras el-Tin, 2, B.P. 842.
Mahmoud Mohamed, pâtisserie, r. Ibrahim 1er, 13.
Mahmoud Mohamed, coiffeur, r. du Nil, 59.
Mahmoud Mohamed eff., commis, serv. Nettoiement à la Municipalité, dom. r. Cheikh el-Banna.
Mahmoud Mohamed Abdel-Razek (Cheikh), prof. école de Ras el Tin, expert en écritures et cachets près le Trib. mixte.
Mahmoud Mohamed Abou Katleh, nég. en beurre et riz, r. Masguid Terbana, 3,
Mahmoud Mohamed el-Baradeï, voitures, r. el-Kayed Gohar, 42.
Mahmoud Mohamed el-Helou, cuirs et peaux, r. Souk el-Attarine, 7.
Mahmoud Mohamed Nassef (Cheikh), prof. à l'école secondaire Abbassich.
Mahmoud Mohamed Salem, cigarettes, r. du Nil, 69.
Mahmoud Mohamed el-Zolabani, patisserie, r. Ibrahim 1er, 13.
Mahmoud el-Mohrabi, nég. en charbon, r. Moutouch pacha.
Mahmoud el-Moteseb, cordonnier, r. des Sœurs, 38.
Mahmoud M. Zeid, nég. en drogues, r. Souk el-Attarine, 3.
Mahmoud Moursi, prop. de la cordonnerie *Moderne*, r. des Sœurs, 26.
Mahmoud Moussa, nég.-com., r. de France, 45.
Mahmoud Moustafa, boucher, r. masguid el-Hadari, 17.
Mahmoud Naga, tarbouchier, r. Anastassi, 20.
Mahmoud Omar Khattab, nég. en fruits, graisse, huile, r. masguid el-Terbana, 3.
Mahmoud Omara, nég. en farines, minoterie à Karmous, r. Warchet el-Toubghieh, 41.
Mahmoud Onsi bey, ingénieur en chef des palais khédiviaux, inspection des villes et bâtiments de l'Ouest.
Mahmoud Osman, mercerie, r. Osman Ebn el-Khattab, 7.
Mahmoud Radi & Co., lumière incandescente, r. de la Poste, 6.
Mahmoud Radi, mercerie, Souk Attarine.
Mahmoud Radouan, cigarettes, r. Gameh el-Hadari, 31.
Mahmoud Ragab, nég. en bois de construction, r. Bab el-Akhdar, 92.
Mahmoud Rassem bey, contrôleur de la section B. à la Douane TÉLÉPH. dom. 2424.
Mahmoud Rateb, estimateur à la Douane, section C.
Mahmoud Rateb, huissier, trib. som. ind. de Minet el-Bassal.
Mahmoud Riad bey, substitut du trib. som. ind. de Minet el-Bassal.
Mahmoud Riad bey, substitut-adjoint, parquet du trib. som. ind. de Minet el-Bassal.
Mahmoud Rocca, nég. en fruits secs, r. Masguid el-Chourbagui, 8.
Mahmoud Sabbag, nég. en farines, r. Bab Sidra, 3.
Mahmoud Sabri eff., m. t., officier de police.
Mahmoud Sadek eff. juge au trib. ind. de 1re inst.
Mahmoud Salama, nég. en riz et huiles, r. Masguid Terbana, 2.
Mahmoud Sallam, horloger, r. Masguid el-Sultan, 23.
Mahmoud Soliman, cordonnier, r. Ebn el-Khattab, 2.
Mahmoud el-Soukhari, tarbouchier, r. el-Caied Gohar, 2 et r. de France, 1.
Mahmoud Tolba, nég. en charbons, r. Sidi el-Halwaghi, 21.
Mahmoud Tourgounian, nég. en farines, Bacos (Ramleh).
Mahmoud Yakout Deif, nég. en fruits secs, r. el-Midan, 30.
Mahmoud Youssef, coiffeur, r. el-Farahdé, 80.
Mahmoud Zaki eff., greffier au Trib. som. ind. de Minet el-Bassal.
Mahmoud Zeki & Co., merceries et parfumerie, r. Souk el-Siaref, 16, TÉLÉPH. 2236.
Mahrous el-Dawi, drogues, Bacos (Ramleh).
Maison de Maternité, r. Rassafah, 36, (Moharrem bey), (voir page 442).
Maison de Santé privée du Dr H. Legrand et Dr E. Hadgès, r. Menasce, 30, (Moharrem bey), TÉLÉPH. 9937.

Samakia Hamburger & Co
VIN ROUGE FONCÉ DE TABLE
PATRAS-GRÈCE Maison fondée en 1846.

Maison de Santé privée du Dr G. Nicolaou, Ibrahimieh, TÉLÉPH. 739 et r. Rosette, 24, TÉLÉPH. 1932.
Maison Suisse, Jules Brandt & Mauri, lingerie, r. Chérif pacha, 17, TÉLÉPH. 656.
Makadakis, J. & Co., vins et liqueurs, r. Cheikh Aly el-Lessi, 18.
Makansi fils, nég.-com., r. Attarine, 5.
Makar bey, vice-président du Tribunal ind. d'Alexandrie.
Makhiel Badir, Rev., pastor, American Mission.
Makram Subyman, blanchisseur, Ibrahimieh.
Makri, Zoe & N. Kourkoumeli, fabr. de plumes, r. Stamboul, 24.
Makris, D., juge d'instruction du consulat général de Grèce.
Maksud, A., commis principal chez I. B. Coury.
Maksud, Alexandre, avocat, dom. Bulkeley (Ramleh), TÉLÉPH. 9308, B.P. 275.
Maksud, Alfred, rentier, dom. boul. Ramleh, 5, TÉLÉPH. 974, B.P. 368.
Maksud, Emile, directeur de The Engineering Store, formerly Steinemann, Mabardi & Co., dom. r. Sidi Metwalli.
Maksud, G., avocat, cabinet Manusardi, dom. Bulkley.
Maksud, Joseph, pharmacien-chimiste, de 1re classe, dom. r. gare du Caire, 6, B.P. 305.
Maksud, Michel, chef du bureau de l'économat aux Douanes égypt., dom. r. gare du Caire, 6, B.P. 305.
Malacos, M. G., & Co., nég. en charbons de bois, r. de la Marine, 1, TÉLÉPH. 2441.
Malaga, F., entrepreneur de trav. publics, peintre, r. Hamamil TÉLÉPH. 1804, B.P. 774.
Malak, Georges, interprète au consulat de Portugal, dom. station Cléopatre (Ramleh), TÉLÉPH. 9086.
Malak, Joseph, inspecteur en chef de la Société Andrès Maire & Co.
Malak, Néghib, avocat à la Cour r. Champollion, 1, imm. Monferrato, TÉLÉPH. 90, B.P. 1110.
Malamatenio, Emm., boulanger, r. gare de Ramleh, 34.
Malamizza, N. A., cigarettes, r. anc. bourse, 4.
Malan, Rinaldo, superintendant de l'église évangelique valdaise.
Malandarakis, N., & H. Ziza, prop. du restaurant du *Caire*, r. de la Poste, 3.
Malatesta, Ed., avocat stagiaire au Trib. mixte, (cabinet Me Lemoine).
Malaval, C. ingénieur, TÉLÉPH. dom. 2448.
Malaxos frères & Co., nég. en charbon, r. de la Douane, TÉLÉPH. 2441, B.P. 1147.
Malca, Jacob, expéditionnaire au Trib. mixte de 1re inst.
Malfanti, U., magasinier en chef de la voierie à la Municipalité, r. 1er Khédive, 47,
Malha, H.. nég.-com., r. Anastassi 2.
Malha, Jean, remisier chez E.M. Souaya & Co.
Malha, R.P. Louis, curé, culte maronite.
Malham, Th., nég. en bois, r. Warchet el-Toubguieh, 44.
Malhamé, E. T., & fils, nég. en manufactures, r. Pirona, 1.
Malhamé, Philippe, drogman du consulat d'Allemagne, dom. r. Mariette pacha, 4.
Malik, Dr H. médecin, pl. Mohamed Aly, 14.
Malik, H. Soliman, café et bar, r. Anastassi, 61.
Malin, Millan & Co., succrs. de la maison Roll, ameublements, r. Rosette 23.
Malla, A. N., cordonnier, r. Sidi Metwalli, 32.
Mallahi, Ibrahim, fournisseur de viande aux navires, r. de la Marine, 76.
Malleo, G., chapellerie, r. des Sœurs, 12.
Mallia, Edouard, chef du poste quarantenaire du Port-Neuf.
Malliarakis, B., fondé de pouvoirs de la Banque d'Orient.
Mallison, E., de la maison E. Mallison & Co., dom. r. Sésostris, 13, TÉLÉPH. 1516. B.P. 237.
Mallisson, E., & Co., nég. en coton, r. Sésostris, 13, TÉLÉPH. 5, B.P. 237.
Malo, Antoun, tabacs et cigarettes, r. Abdel-Moneim.
Malo, Ermengildo, adm.-caissier du journal *Le Phare d'Alexandrie*.

WINDSOR HOTEL
ALEXANDRIA
Facing Sea, Recently refitted- Lift. Electric Light.
Restaurant, American Bar, Billiard, The Only English Hotel in Alexandria. Rates from P.T.40.

Malone, Peter A., administrateur-délégué de Thos. Hinshelwood & Co. Ltd, r. Aboul Dardar, 12, dom. Bulkeley (Ramleh), TÉLÉPH. 9297.
Maloucatos, Dr Jean, médecin-assistant, bureau des mœurs à la municipalité, r. Tewfik, 20.
Maltass, Charles Ed., inspecteur à la direct. gén. des Douanes.
Maltass, Wm. Jackson, agent de la Société de Tombacs, r. Toussoum, 3, dom. Camp de César.
Mammas, S., & Co., produits de Chio, r. gare de Ramleh, 13.
Mammas, Th. P., tailleur, r. Bab el-Karasta, 13.
Mamati, Stelio, prop. de l'épicerie *Canal de Suez*, r. du Bazar Français, TÉLÉPH. 1269.
Mamlouk bey, Mme Vve, rentière, dom. San Stefano, TÉLÉPH. 9335.
Mamlouk, Constantin, dom. San Stefano.
Mamlouk, Gabriel, caissier à l'Alexandria Water Co. Ltd, dom. halte Zizinia, (Ramleh), TÉLÉPH. 9335.
Mamoukian, K. & M. Kiromdjian, laiterie, r. mosquée Attarine, 64.
Mamounas, C. M., nég. en fruits secs, r. Souk el-Tabbakhine, 8.
Mamourian, Carabet, cordonnier, r. de France, 55.
Mamourian, H., cordonnier, r. Souk el-Kanto, 7.
Mamourian, Madatia, cordonnier, r. Bab el-Akhdar, 1.
Mamourian, Sarkis, cordonnier, r. Souk el-Kanto, 7.
Mammu, M., café, r. Souk el-Kanto, 1.
Mancantelli, J. W., aide-inspecteur des Magasins (Gabbary) aux Chem. de fer.
Manchester Assur. Co. Ltd, Société gén. de pressage et de dépôts agents, r. anc. bourse, 6.
Mancini, R. P. Argeo, directeur de l'Institut Don Bosco, r. 1er Khédive.
Mancourian, Hagob, cordonnier, r. Souk el-Kanto, 5.
Manda, Jean, attaché à la Banque d'Athènes.
Mandela, G. H., dom. r. Missala, 7.
Mandelas, Th. G., épicerie et bar, r. Missala, 7, TÉLÉPH. 2479.
Mandelas, Nicolas, épicerie, Nouveau Bazar, TÉLÉPH. 2537.
Mandelbaum, M., & Co., nég. en vins et liqueurs, huiles, r. Colucci pacha, 4, TÉLÉPH. 1869.
Mandikian, Kévork, fabr. de boîtes en carton, r. Warchet el-Toubghieh, 33.
Mandil, Moïse R., marchand tailleur, r. anc. douane, 1.
Mandil, Simon R., marbrier et entr. de travaux en marbre, r. Soliman pacha, 3.
Mandini, Adolphe, comptable chez Hochapfel & Co.
Mandras, F., employé chez Calleja & Naggiar
Mandriotis, Ant., épicier, r. Bazar Ratib pacha.
Manessi, G., restaurant, r. Anastassi, 16.
Manessi, G., & frères, café, r. Malte, 13.
Manessis, C., commis principal avec pouvoirs chez Em. Franghiadis.
Manfrice, Domenico, coiffeur, halte Camp de César (Ramleh).
Manganaris, Ant., épicerie et boulangerie, Bacos (Ramleh).
Mangheris, A. A., & Co., horlogers, r. Warchet el-Toubghieh, 9.
Manghides, Eleftherios, boulanger, r. Amr Ebn el-Ass, 12.
Mangos, Const., prop. de la pharmacie *Internationale*, r. Attarine, 38.
Mangos, Nicolas, *Au Bon Goût*, r. mosquée Attarine, 10.
Manham, Edgar G., bureau technique et architecte, boul. Ramleh, 3.
Manham, G., avocat à la Cour, boul. Ramleh, 3, TÉLÉPH. 583, dom. r. Goussios, 3.
Manhes, Jacques, nég.-com., B.P. 503.
Manias, T. P., marchand tailleur, r. Bab el-Karasta, 13.
Mankarious Antonious eff., chef magasinier, sect. des tabacs à la Douane.
Mankis, S., épicier, r. el-Ghazali, 6.
Manley, F. H., directeur de la Reuter's Telegrams Co. Ltd et du Lloyd's Agency, agent d'assur., r. Cléopâtre, 3, TÉLÉPH. 170.

P.O.B. 959
THE CAIRO SAND BRICKS Co.
SOCIÉTÉ ANONYME
Matériaux de construction de tout premier ordre
Concessionnaires pour la Vente: H. POLLAK & C°, *Rue Sahel el-Ghelal, Tél. 163.*
Tél. 1562

Mann, H. E., directeur de la maison Whitehead, Morris & Co. Ltd, TÉLÉPH. Ramleh 9201.

Mannheim (La), Cie d'assur. maritimes, A. P. Joannides & Co agents, r. Nubar pacha, 7, TÉLÉPH. 1914, B.P. 934.

Manni, Egidio, expéditionnaire au Trib. mixte.

Manokian frères, laiterie, r. Rosette, 30.

Manolakakis, M. J., débit de vins et liqueurs, r. Mah. pacha el-Falaki, 4.

Manolakis, Constantin J., avocat à la Cour d'Appel mixte, r. Chérif pacha,17. TÉLÉPH. 344.

Manolas, Nicola M., café et bar, pl. Mohamed Aly (passage Behor de Menasce).

Manoli, Alexandre, attaché à la pharmacie Ferd. Mugnier.

Manoli, Spiridione, secrétaire et drogman du consulat d'Autriche-Hongrie, secrétaire de la Chambre de commerce et de la Société de bienfaisance austro-hongroise.

Manolides, Panayotti, cigarettes, r. Toussoun pacha, 17.

Manolides, Triandafilidis, fabr. d'eaux gazeuses, r. église maronite, 6.

Manolopoulo, S., cigarettes, r. mosquée Attarine, 37.

Manopoulo, J. E., lycée greco-français, r. Cayed Gohar, 18.

Manoukian bey, Dr A., médecin, r. Abdel-Moneim, 11.

Manoukian, Joseph, de la maison K. Manoukian & frères, r. Souk el-Siareff, 1.

Manoukian, K., & Frères, nouveautés, soieries, r. Souk el-Siareff, 1.

Manoukian, Krikor, de la maison K. Manoukian & frères, r. Souk el-Siaref, 1.

Manoukian's Sons, Sarkis, nég. en manufactures, okelle Hodar, 4.

Manoulian, B., commis principal avec pouvoirs chez G. Vitiadis, Miltiadis & Co.

Manoussian, Armenac, cordonnier, r. de France, 32.

Manousso, Georges, prop. de l'hôtel *Manousso*, r. de la Poste, 10.

Mansi, A., horloger et bijoutier, r. Anastassi, 15.

Mansour Baba, cordonnier, r. Bab el-Akhdar, 23.

Mansour Youssef pacha, nég. en charbon de terre, r. Tewfik pacha, 12, TÉLÉPH. 879, dom. r. Moharrem bey.

Mantacheff, A. I., & Co., nég. en pétrole, r. église Debbane, 1, TÉLÉPH. 220, B.P. 372.

Mantadakis, Pierre, prof. de langues classiques au Gymnase Avéroff.

Mantafoumis, C. Ch. & Co., cuirs et peaux, affaires de banque et agents d'assur., r. église maronite, imm. Monferrato, TÉLÉPH. 1151.

Manuelian, B., commis principal chez Vitiadis, Miltiadis & Co.

Manufacture française d'armes et cycles de St. Etienne, J. Boromeo agent.

Manusardi, Henri, avocat à la Cour d'Appel mixte, r. St.-Mark, 6, TÉLÉPH. 127, B.P. 250.

Maolin, Am., couturière, r. 1er Khédive, 46.

Maraghi, Elias, gérant du bureau de la Poste de Bacos.

Marango, Jean A., agent d'assur., r. Chérif pacha, 12, B.P. 169.

Marangopoulo, A., commis principal avec pouvoirs chez Kyriacopoulo frères & Co, dom. boul, d'Allemagne, 13, TÉLÉPH. 2026.

Marangos, P., tabacs et cigarettes, r. el-Kayed Gohar, 5.

Marangou, G., épicier, r. Abilfeda, 36.

Marangou, Triandafilou, prop. de l'épicerie *Malta*, r. Bab el-Karasta, 6.

Marangoz, Mme H., couturière, r. gare de Ramleh, 22.

Marano, Antonio, dom. boul. Ramleh, 33.

Maratos, G., armurier, r. anc. bourse, 6, TÉLÉPH. 6, dom. Camp César, (Ramleh).

Maravelli, Alexandre, administrateur-caissier de *l'Egyptian Gazette*, dom. Ibrahimieh.

Marcakis, Lycurgue, comptable à la Land Bank of Egypt.

Marcanidis, K. M. & Co., vins et liqueurs, r. mosquée Attarine, 109.

Marcellin, Serre, coiffeur, r. Nebi Daniel, 26, TÉLÉPH. 1838.

Marcenaro, Alfonso, fondé de pouvoirs de Behrend & Co. Ltd.

SALONICA CIGARETTE Co
Fournisseur de S. A. le Khédive
CAIRE SOCIÉTÉ ANONYME - FONDÉE PAR DÉCRET KHÉDIVIAL EN DATE DU 28 DÉC. 1903 CHOUBRAH
Cigarettes de toute 1re qualité, fabriquées avec les meilleurs Tabacs Turcs

Marcenaro, Carlo, chez Behrend & Co. Ltd.
Marchettini, J. C., commis principal avec pouvoirs chez J. B. Coury, dom. r. Galice bey, 7, TÉLÉPH. 1512.
Marchi & Romeo, artistes-peintres, r. Sélim Captan, 11.
Marcopoulo, A., attaché à la Banque d'Athènes.
Marcopoulo, J., blanchisseur, r. Salah el-Dine, 36.
Marcou, Démétrius, avocat à la Cour d'Appel mixte, r. église copte, 5.
Marcou, Dr Georges P., médecin, r. église copte, 5.
Marcou, I. D., épicerie, r. Ragheb pacha, 60.
Marcoutzi, Mme A., blanchissage, boul. d'Allemagne, 15.
Marcovitz, V., tailleur, pl. Mohamed Aly, 6 (passage Ismaïl).
Marcucci, L. V., sculpteur en marbre, r. gare du Caire, 7.
Marcus, Conrad, avocat au Trib. mixte.
Marcus, G., & Co., Giulio Padova & Co succrs., nég.-com., agents d'assur., r. Cléopâtre, 9, TÉLÉPH. 130, B.P. 238.
Marelli, Aldo, ingénieur, entrepreneur, r. Stamboul, 11, TÉLÉPH. 1717, dom. Carlton hôtel, Ramleh, TÉLÉPH. 9365, B.P. 129.
Marengopoulo, Ch., à la Banque d'Athènes.
Mareschi, S., modes, r. Rosette, 7.
Margaglio, Dr, médecin, r. Mahmoud pacha el-Falaki, 1.
Margheriti, S., sous-magasinier du serv. de la voierie à la Municipalité.
Margiotti, F., dépôt de vin, r. Borham pacha, 11.
Margosches, H., graveur et peintre, pl. Ste.-Cathérine, 3, TÉLÉPH. 1132.
Margosches, Marc, graveur, peintre, imprimeur, r. église Debbane, 2.
Margossian, Agop, prop. de la pharmacie *Santé*, r. el-Chimerli, 35.
Margotti, A., associé de la maison J. Tavanakis & A. Margotti.
Mariani, Enzo, prof. de chant, r. Roustoum bey (Moharrem bey) 32.
Mariani & Co., établ. de nickelage, dorure et argenture, garage, r. Salah el-Dine, 2, TÉLÉPH. 2346.
Marichal, G., ingénieur-architecte, expert en constructions agréé par le Trib. mixte, r. Nébi Daniel, 16, TÉLÉPH. 2801.
Mariel, Hans, aide-secrétaire du consulat d'Allemagne.
Marinakis, C., coiffeur, r. de l'hôpital grec, 1.
Marine Insurance Co. Ltd, William Getty & Co agents, r. Stamboul, 19.
Marine Transport & Fluviale, N. Kirzy agent général, r. Avéroff, 7.
Marinelli, Attilio, & Co., fonderie mécanique, Moharrem bey.
Marini, Italo, prop. du *Bazar Américain*, jouets, faiences, verreries, articles de ménage, pl. Mohamed Aly, 9, B.P. 57.
Marini, Joseph, de la maison V. & J. Rodriguez.
Marini, P., commissaire-priseur, estimateur du Mont de Piété, r. Tewfik 1er, 1.
Marini, Simonetti J., prof. de piano et de chant, r. porte Rosette, 33.
Marinis, G., propriétaire, Camp de César.
Marino, G., & Co., nég. en semoules et farines, r. Ebn Gobeïr, 2, TÉLÉPH. 1768.
Marino, Oscar, comptable chez Cugini Viterbo.
Marino, R., dom. boul. Ramleh, 31.
Marioris, J. P., cordonnier, r. Masguid el-Attarine, 81.
Mariotti, vétérinaire à l'abattoir de la Municipalité.
Markarian, K. M., bicyclettes, r. Sidi el-Metwalli, 40.
Markides, Lucien, attaché à la direct. générale des Douanes.
Markt & Co., L. Metzmann agent général, r. église maronite, imm. Monferrato, B.P. 1141.
Marlia, Dante, rentier, dom. Sporting Club (Ramleh).
Marlia, E., ingénieur, chez A. Mafera, dom. r. Imam Aly, TÉLÉPH. 1002.
Marmaras, Nicolas, cigarettes, r. Bab el-Karasta, 31.
Marmoni, de la maison Palombini & Marmoni, r. Ibrahim 1er, 1.
Marmoni, M., vins et liqueurs, r. Warchet el-Toubguieh.

BAINS D'ACIDE CARBONIQUE
Préparés instantanément par la
CÉODEUINE
Dépôt géné al : 18, r. des Art Paris-Levallois. Au Caire : chez E. DEL MAR

Maroni, Guido, directeur administrateur de la Soc. générale d'électricité et de mécanique, r. gare du Caire, 4.
Maroulis, Ar., & Co., prop. de la papeterie et librairie du *Commerce*, r. Stamboul, 18, TÉLÉPH. 735, B.P. 815.
Maroulis, C., épicerie et bar, halte Camp de César (Ramleh).
Maroun, Antoine, avocat, r. église copte, 3, TÉLÉPH. 1216.
Marquise de Séirgné, chocolat de Royal, r. Chérif pacha, 30, TÉLÉPH. 2937.
Marshall, C. A., dom. r. Young, 9.
Marshall, Georges H., chef de la correspondance à la National Bank, dom. r. Young, 9.
Marshall Sons Co. Ltd, machines, chaudières, etc., A. Aboaf & Co agents, r. Aboul Dardar.
Martaki, Antoine, épicier, r. el-Midan, 64.
Martaki Em. J., débit de vins et liqueurs, r. anc. douane, 25.
Martel, J. A., ingénieur expert-mécanicien près les Trib. mixtes, dom. Camp de César (Ramleh), TÉLÉPH. 1815.
Martin, secrétaire du Swimming Club, r. des étudiants.
Martinelli, Gius., sous-directeur de la Cassa di Sconto e di Risparmio.
Martini, L., déménagement, transport, atelier d'ébénisterie, r. Bardissi.
Martini, R., épicier, Karmous, 58.
Martinovich, N., vice-consul de Russie, r. église Debbane, 9.
Marty, J., avocat à la Cour d'Appel mixte, pl. Mohamed Aly, 13, B.P. 1072.
Mary, Léon, directeur des Magasins Aux Galeries Lafayette, r. Rosette, 13, dom. Ibrahimieh.
Marzouk Abdou, porcelaines, verreries, cristallerie, r. Masguid el-Cheikh.
Marzouk Mohamed, coiffeur, r. el-Farahdé, 42.
Masini, F. E., instruments de musique, r. porte Rosette, 9, B.P. 848.
Masloumian, Sarkis, fondeur, r. Sidi Aboul Dardar, 12.
Maspero frères Ltd, cigarettes, cigares, r. Chérif pacha, 13, TÉLÉPH. 2155, B.P. 38.
Masri A. Frères, imprimerie, r. Mawlaï Mohamed, 17.
Masri, Hassan cordonnier, r. Bab Akhdar, 12.
Masri, Ibrahim Hassan, faïences et verreries, r. Bab el-Akhdar, 47.
Massa, Mme J., dom. r. du Musée, 7.
Massabki, Dr S., médecin, dom. pl. Ste.-Cathérine, 6, TÉLÉPH. 1795.
Massabki, Dr S., Dr Vardamides & Ph. Photiades, prop. de la pharmacie *Cléopâtre*, r. masguid Sultan, TÉLÉPH. 1389.
Massabni, Amin & Co., nég.-com., r. de la Poste, 1.
Massai, E., de la maison J. Avouris & E. Massai.
Massara, Th., nég.-com. et transitaire, r. Warchet el-Toubguieh, 42, B.P. 694.
Massart, G., *Femmina*, dentelles, r. Chérif pacha, 30.
Massé, Dr A., oculiste, maladies du larynx, gorge, nez, oreille, r. Mahmoud pacha el-Falaki, 12, TÉLÉPH. 386; Consultations de 10 à 12 et de 3 à 5.
Masséri, N., commis de chancellerie au Consulat d'Italie.
Masson, H., directeur des Agences d'Egypte du Crédit Lyonnais, dom. r. Chérif pacha, 4, TÉLÉPH. 2726.
Massoud Moustafa, boucher, r. Bab Omar, 3.
Mastorakis, Dr G., médecin dentiste, r. Nébi Daniel, 17.
Mastoropoulos, N., commis-greffier au consulat général de Grèce.
Matalon, B., & Co., bonnetterie, mercerie, r. de France, 20.
Matalon, Mlle J., institutrice à l'école enfantine Israélite.
Matalon, Mlle R., institutrice à l'école enfantine Israélite.
Matar, Habachi, associé de la maison A. Seeger & Co., pl. Mohamed Aly, 17.
Mataras, Basile, négociant, r. de l'hôpital égyptien, dom. Ibrahimieh (Ramleh).
Mather & Platt Ltd, ingénieurs, r. Stamboul, 13, TÉLÉPH. 2655, B.P. 1088.
Mathias, F., expert-comptable, r. Chérif 21.
Mathieu, Victor, nég.-com., spécialités pharmaceutiques, r. Rosette 10, TÉLÉPH. 1192, dom. r. Moharrem bey, 77.

SOCIÉTÉ ANONYME DES GRANDS MAGASINS DE NOUVEAUTÉS
"AU PROGRÈS"
CAIRE — près du Crédit Lyonnais — CAIRE
CONFECTIONS POUR DAMES, TISSUS HAUTES NOUVEAUTÉS, BONNETERIE, AMEUBLEMENTS, BLANC, MERCERIE

Mathis, G., (Em. Bologna succr.), peintre décorateur, papiers peints, r. Nébi Daniel, 28.
Matossian (Soc. anon. de tabacs et cigarettes), pl. Mohamed Aly, 17, TÉLÉPH. 520, B.P. 8 et r. Souk el-Kanto, 2 (voir page 387).
Matossian, Toros, cordonnier, r. Souk el-Siareff, 4.
Matouk & Cressaty, nég.-com., r. Averoff, 9,
Matropazis, Apostoli D., prop. de *l'Aida Bar*, r. des Sœurs, 8.
Matsakis, Emmanuel, pharmacien, boul. Ramleh, 8, TÉLÉPH. 101.
Matsouki, C. A., entrepreneur, pl. Mohamed Aly, 10, imm. Monferrato, TÉLÉPH. 2407, B.P. 818.
Matsoukis, Georges, nég. export. en graines de coton, r. Salah el-Dine, 26.
Matta, Dimitri, chef-comptable au Gouvernorat.
Matta Morkos eff., commis aux contributions directes à la Municipalité.
Matta, Théophile, interprète à la Cour d'appel mixte.
Mattalon, David, chef de bureau chez Julius Liepmann & Co succrs.
Mattar, Sélim, commis principal chez G. N. Trad & Co.
Mattatia, Beato J., de la maison Marius Hassid & Co., r. Nubar pacha, 18.
Mattatia, D. Moise & Fils, marchands-tailleurs, r. Trieste, 1 (pl. Ste.-Cathérine, 17).
Mattatia frères, confection, pl. Mohamed Aly, 11 et r. Masguid el-Cheikh Ibrahim pacha, 3 et 5.
Mattatia, I., nouveautés, manufactures, mercerie, r. mosquée Attarine, 2 et r. Rosette, 5.
Mattatia, Jacob A., confections, r. Souk el-Kheit.
Mattatia, Mathieu, chez L. Nacmias.
Mattioli, Cav. G. G., ingénieur entrepreneur, expert agréé au Trib. mixte, administrateur-délégué de l'Industrial Building Co. of Egypt, r. Salah el-Dine, 4, TÉLÉPH. 1200.
Matton & Debono, prop. de la cordonnerie *Parisienne*, r. Nubar pacha, 9, TÉLÉPH. 205, B.P. 360.
Mattonai, L., nég. en vins, liqueurs et huiles, r. de la Poste, 5.
Matzenik, A., & Co., ébénistes, r. Cheikh Aly el-Lessi, 5.
Maurel, Léon (succr.), ferronnerie-quincaillerie, r. Kayed el-Gohar, 7, TÉLÉPH. 361.
Maurelis, G., épicier, r. Nubar pacha, 4.
Mauri, Ferruccio, nég.-com., bureau et dom. r. Sidi Metwalli, 17, TÉLÉPH. 2759, B.P. 1130.
Mauri, Dr M., médecin délégué du Portugal au Conseil sanitaire maritime et quarantenaire, r. de la Poste, 1, dom. r. Nébi Daniel, 17, TÉLÉPH. 1609.
Mauros, Nicolas, nég.-com., r. el-Midan.
Maury, Fritz, expéditionnaire à la Cour d'appel mixte.
Mavrakis, E., coiffeur, r. église copte, 12.
Mavrakis, Dr P. C., médecin, Schutz, (Ramleh).
Mavranga, Mlle C., lingerie pour dames, r. Tewfik, 29.
Mavrantonis, L. K., café, r. Hamamil, 7.
Mavrathalasidis, V. G., café et bar, r. Bab Sidra, 10.
Mavreas, V., boulangerie, r. Caïed el-Gohar, 15.
Mavrelli, Ch. G., confiserie, r. Souk el-Tabbakine, 7.
Mavrellis, Georges, tannerie, produits alimentaires, r. Nubar, 4, TÉLÉPH. 758, B.P. 24.
Mavrellis & Pantazoglu, dépôt de comestibles et huiles, r. Nubar pacha, 4, TÉLÉPH. 758, B.P. 24.
Mavraino, M., & D.A. Angelopoulos, prop. de l'hôtel de la *Grande Bretagne*, r. Caïed Gohar, 6.
Mavria, V., boulanger, r. Cayed Gohar, 15.
Mavrianides, K., & Co., nég. en vins, r. Abdel-Moneim, 109.
Mavridès, Alexandre, de la maison S. Mavridès & fils, r. église Debbane, 1, dom. boul. Ramleh, 29, TÉLÉPH. 2739.
Mavridès, Mme C., sage-femme, r. Anastassi, 4.

Machine à écrire SMITH PREMIER
GRANDS PRIX PARIS 1900 — BRUXELLES 1911
Seuls Dépositaires: THE TYPEWRITERS IMPORT Co OF EGYPT
P. O. B. 729 Telephone 15-07

Mavridès, C. G. & Co., nég.-com., r. Tewfick, 8, TÉLÉPH. 2519, B.P. 365.
Mavridès, S., & fils, manufacture de tabacs et cigarettes, r. église Debbane, 1, magasins: r. Chérif pacha, r. anc. bourse, r. de France, okelle Sinanieh et r. hôpital grec, TÉLÉPH. 1610, B.P. 463.
Mavrogiorgi, Paolo E., cigarettes, r. hôpital grec, 11.
Mavrogordato, M., commis principal avec pouvoirs chez Em. Franghiadi.
Mavroidès, M. Ch., banquier, r. Mahmoud pacha el-Falaki, 9, B.P. 910.
Mavrokefalos, G., fondé de pouvoirs à la Banque d'Orient.
Mavromichali, Stamatopoulo & Co., produits soudanais, r. gare du Caire, 2.
Mavrommatis, X. B., confiserie et patisserie, r. des Sœurs, 10.
Mavromoustakis, J., prop. du *Cent Mille Articles*, r. Masguid Attarine, 73.
Mavropoulis, Dr, oculiste, r. Ibrahim 1er, 40.
Mavropoulo, Stamati, rentier, station Schutz (Ramleh).
Mavros, Const. B., dom. r. Rosette, 28.
Mavroscufo, C. L., nég. en farines, r. el-Midan, 7.
Mavrothallassitis, de la maison Despotelis & Mavrothallassitis, r. Ragheb pacha, 18.
Mavrothodoros, cigarettes, cartes postales, boul. Ramleh, 6.
Mavrovitis, Th., nég. en tabacs, r. St. Mark, 4, B.P. 833.
Mavroyannidis, P. S., cigarettes, San Stefano (Ramleh).
Mavroyenis, Oreste, avocat à la Cour d'appel mixte, r. Mahmoud pacha el-Falaki, 5, TÉLÉPH. 674.
Mavrudi, C., sage-femme, r. Anastassi, 4, TÉLÉPH. 1491.
Mawas, H., chez Riches & Mawas, r. Nubar pacha, 18.
Maximo, Emm., de la maison E. Maximo & Co., dom. station Mazarita.
Maximo, E., & Co., courtiers en marchandises, r. anc. bourse, 6, TÉLÉPH. 2114.
Maximo, N., de la maison Cumbo & Maximo, dom. r. Amin Fakhri pacha, TÉLÉPH. 1579.
Mayer, A., & Co., confection, chemises et cravates, articles de voyage, pl. Mohamed Aly, 6, TÉLÉPH. 2112, B.P. 72.
Mayer, Freud., secrétaire de la maison W. H. Muller & Co., r. Sésostris, 16, TÉLÉPH. 1134, dom. r. Tewfik, 16.
Mayer, Oscar, pensionnaire, dom. Ibrahimieh.
Mayorachis, Aristide, chef du dépt. des contrats chez C. J. Angelopoulo.
Mayrakis, I., coiffeur, r. Sésostris, 20.
Mayranga Frères, cigarettes, cartes postales, r. Cheikh Aly el-Lessi, 31.
Mayridakis, M., café et laiterie, pl. Mohamed Aly, entrée ruelle Ebn Rachid.
Mazadelli, H., café et bar, r. église Debbané, 4.
Mazaraki, S. A., confections, articles de voyage, chemises et cravates, r. Nubar pacha, 8.
Mazarakis, C., nég.-com., agent maritime, r. anc. douane, 68.
Mazarakis, G. & Co., agents maritimes, ship chandlers, r. Kabou el-Melah, 3.
Mazhar, Aly eff., délégué au Gouvernorat.
Mazin, L. (✿ A.), ingénieur de 1re classe aux ports et phares.
Mazloum, Aly bey, juge au Trib. mixte, dom. Bacos (Ramleh), TÉLÉPH. 9248.
Mazloum, D., & Co., nég.-com., r. Mawlay Mohamed, 6.
Mazloum pacha (S.E.), dom. Bacos, (Ramleh), TÉLÉPH. 9142.
Mazloumian, Sarkis, fonderie de bronze et cuivre, r. Abil-Dardar.
Mazon, Henri, capitaine au long-cours, ingénieur-architecte, expert maritime agréé au Trib. mixte, r. Abou Dardar, 8.
Mazza, S., de la maison Weber & Mazza.
Mazza, Santo, droguerie, r. Warchet el-Toubguieh, 15.
Mazza, Vittorio, marchand-tailleur, r. des Sœurs, 11.
Mazzeo, G., tailleur, r. Warchet el-Toubghieh, 6.
Mazzoni, V., caissier à la Cie du Gaz, dom. r. Rosette, 42.
Mazzuchi, N. G., marchand-tailleur, boul. Ramleh, 6.

PILULES PINK
TONIQUE DES NERFS · REGENERATEUR DU SANG

Mecca, Mme Louise, blanchisseuse, r. des Sœurs, 5.
Mechahed Mohamed, repasseur et blanchisseur, Halte Bacos (Ramleh).
Medawar, Ch. H., employé branche assurances, Ionian Bank, Ltd, dom. r. Ferdos, 25 (Moharrem bey).
Medawar, M., caissier comptable à la Poste égypt., dom. r. Mohamed bey el-Defterdar.
Medikian, Kevork, fabr. de boîtes en carton, r. Warchet el-Toubguieh, 35.
Medina, A. D., nég. en draperies, r. Souk el-Dakhahnieh, 8.
Meena, Paul, secrétaire des archives à la Douane.
Meer, Rosina, blanchisseuse, r. Hammam el-Zahab, 7.
Mégaloyannis, C., aiguiseur, r. du Bazar.
Mégolocenomo, Michali, café, r. el-Khawaga Osman.
Méguerditchian, Léon, syndic de faillites, expert comptable agréé au Trib. mixte, pl. Mohamed Aly, imm. Monferrato, TÉLÉPH. 763, B.P. 297, dom. Moustafa pacha (Ramleh).
Mehkémeh Charieh, r. Ras el-Tin, 2 (voir page 252).
Meiller, Mlle F., dom. r. Antoine, 1.
Mekios, C., 2me secrétaire du consulat de Grèce.
Meimarachi, G. E., café, r. Caied Gohar, 9.
Meimarakis, G., coiffeur, r. Salah el-Din, 17.
Meimaris, B., & Co., courtiers, r. église Debbane, 9.
Mejean, C., fabrique de cartonnage, r. Nabi Daniel, 15.
Melachrino, A., fabr. de pâtes alimentaires, r. Hamamil, 4 (ruelle), TÉLÉPH. 1930.
Melachrinos, A., & Co., cigarettes, r. de la Poste, 4.
Melachrinos, C., & Co., cigarettes, r. Warchet el-Toubghieh, 39.
Melachrino, D., & Co, cigarettes, r. de la Marine, 78.
Melachrino, M., & Co., tabacs et cigarettes, r. Chérif pacha, 15, TÉLÉPH. 144, B.P. 711.
Meladi, Haggi Aly, denrées coloniales, r. mosquée el-Chourbaghi, 7.
Melanidès & C. Liacopoulo, prop. de la boulangerie *Internationale*, r. Rosette, 70 et r. Moharrem bey, 39.
Mélanidis, Th., prop. du café *Espérance*, r. du télégraphe anglais.
Melanitis, Dr G., médecin interne de l'hôpital Hellénique.
Melas, G., commis principal chez P. Augustino & Co.
Melenos, C., cordonnier, r. Averoff, 2.
Meleoniti, S. Panayoti & Co., boulangers, Bacos (Ramleh).
Meléonites, P., épicier, San Stefano, TÉLÉPH. 9184.
Meletios, J. N., avocat à la Cour d'Appel mixte, pl. Mohamed Aly, 10, okelle Monferrato, dom. r. Tewfik, 15.
Meletios, Nicolas, nég.-com., r. Ibrahim bey el-Lewa.
Melhem, Théo., bois de construction, r. Warchet el-Toubghieh, 46.
Meliado, G., cordonnier, r. Isaac el-Nadim, 14.
Mélich, Albert, commis greffier à la Cour d'appel mixte.
Mélidis, Apostolos, avocat au Trib. mixte.
Mélik, Grégoire, directeur associé de la maison L. Enokian & Co., dom. boul. Ramleh, 26.
Melik, P., photographe, r. el-Midan, 41.
Melissa, E., épicerie et bar, r. Warchet el-Toubghieh, 22.
Melita, Dr Carmelo, médecin, r. Ebn Kaldoun, 33.
Melitis, G., dom. r. Tewfik, 15.
Melkonian, Garabed, nég.-com., station Bulkeley (Ramleh).
Melkonian, Kirkor, nég.-com., station Ibrahimieh (Ramleh).
Melkonian, K., de la maison K. & G. Melkonian, TÉLÉPH. dom. 1188.
Melkonian, K. & G., tabacs et cigarettes, pl. Mohamed Aly, okelle Monferrato, TÉLÉPH. 505, B.P. 86.
Melms, Carl, dom. r. Mariette pacha, 13.
Melonas, Aristide, mécanicien, dom. r. Antoniades, 1.
Melville, Michel, sous-commandant de la Police.

L'Imprimerie de la SOCIÉTÉ ANONYME EGYPTIENNE DE PUBLICITÉ
30, rue Kasr-el-Nil, LE CAIRE
Imprime vite, bien et à bon marché

Memlian, Bedros, nég.-com., produits coloniaux et cordages, r. Souk el-Tabbakhine, 8, TÉLÉPH. 2348, B.P. 882.
Menahem, A. Abraham, horlogerie, outils et fournitures, r. Nubar pacha, 18 et galerie Menasce, B.P. 636.
Menardièrre, P. (de la), directeur général pour l'Egypte de la New-York Life Insurance Co., r. Chérif pacha, 9.
Menasce, Abramino D., nég.-com., boul. Ramleh, 22.
Menasce, Baron Alfred de, r. Chérif pacha, 12, dom. r. porte Rosette, TÉLÉPH. 975.
Menasce, E. J. L. de, banquier, r. Chérif pacha, 6, TÉLÉPH. 17, B.P. 76.
Menasce, Baron Edmond de, de la maison J. L. Menasce Figli & Co., r. Chérif pacha, 6.
Menasce, Baron Emile de, de la maison J. L. Menasce Figli & Co., r. Chérif pacha, 6, TÉLÉPH. dom. 848.
Menasce, Baron Eugène de, de la maison J. L. Menasce Figli & Co.
Menasce, Baron Félix de, banquier, r. Chérif pacha, 6, TÉLÉPH. 17, dom. r. Rosette, 57.
Menasce, Baron Gaston de, de la maison J. L. Menasce Figli & Co.
Menasce, Baron Henry de, de la maison J. L. de Menasce Figli & Co., TÉLÉPH. dom. 2314.
Menasce, Baron Jacques Elie de, de la maison E. J. L. de Menasce, dom. r. Menasce.
Menasce, Baron Jacques de, de la maison J. L. de Menasce Figli & Co., r. Chérif pacha, 6, dom. r. porte Rosette, 53, TÉLÉPH. 1437.
Menasce, Dr J., chirurgien assistant à l'hôpital Israélite, r. Moharrem bey, 31.
Menasce, J. L. Figli & Co., banquiers, nég., r. Chérif pacha, 6, TÉLÉPH. 17, dépôt Minet el-Bassal TÉLÉPH. 755, dom. TÉLÉPH. 1428, B.P. 245.
Menasce, M. L. A., nég. en fers, r. Koubri el-Kadim, 32.
Menasce, Baron Réné de, de la maison J.L. de Menasce Figli & Co.
Menassa, C., bijoutier, r. Souk el-Siareff, 11.
Menassa, E., bijoutier, r. de France, 11.
Menassa, S., horloger, r. de France, 22.
Menchem, Mlle R., institutrice de français à l'asile enfantin Israélite.
Mendikian, Kevork, fabr. de boîtes en carton, r. Warchet el-Toubghieh, 33.
Mendil, Bollinester & Co., tailleurs, r. de France, 15.
Menegos, S., cigarettes, cartes postales, Ibrahimieh.
Mengola, Denis C., avocat à la Cour, r. Chérif pacha, 9, impasse Artinoff, TÉLÉPH. 1162, dom. station Fleming (Ramleh), B.P. 456.
Mengola, Nicolas D., avocat, r. Chérif pacha, 9, impasse Artinoff.
Mengolas, S., fondé de pouvoirs de la Banque d'Orient.
Menzalaoui, Moustafa bey, prop. rentier, dom. r. el-Moufatech (Hadra), TÉLÉPH. 421.
Merad, Yousef, café, r. Tooman Bai, 5.
Merametdjian, K., architecte, E. B. A., expert-agréé au Trib. mixte, bureau et dom. r. hôpital égyptien, 2, TÉLÉPH. 350.
Mercanti, A., surveillant au serv. de nettoiement à la Municipalité.
Mercantile Fire Insur. Co. of Liverpool, G. Brach & Co succrs agents généraux, r. Pirona, 1.
Mercati, Nicolas D., serv. comptabilité, National Bank.
Mercenier, P. L., commis principal avec pouvoirs chez Filus Frères & Co.
Mercenier, Robert expédit., au Trib. mixte.
Merchant Seamens Home, r. de la Marine, TÉLÉPH. 921 (voir page 431).
Mercinier, Ernest, avocat à la Cour, r. Mahmoud pacha el-Falaki, 9, TÉLÉPH. 1244, dom. 9076.
Mercinier, P. L., dom. r. Mariette pacha, 9.
Merdjimekian, A. A., draperies et nouveautés, r. Souk el-Tork, 11.
Merenda, J, peintre décorateur, Ibrahimieh.
Mertiris, Georges, coiffeur, r. Sésostris, 20.
Merulla, Luigi, dessinateur architecte, bâtiments de l'Ouest TÉLÉPH. 425, dom. Camp de César.

CHEMLA FRÈRES
Grands Magasins de Nouveautés
AVENUE BOULAC
VENDANT LE MEILLEUR MARCHÉ DE TOUT LE CAIRE
Haute Mode Haute Couture

Merzan, Mlle, institutrice de français à l'asile enfantin Israélite.
Merzani, N., aide-receveur de la voierie à la Municipalité.
Messageries Maritimes, pl. Mohamed Aly, 3, TÉLÉPH. 337, B.P. 198 (voir page 363).
Messaggiero Egizziano, journal italien, E. di Pompeo directeur-prop., r. anc. bourse 10 (dans la ruelle), TÉLÉPH. 271, B.P. 656.
Messawar, Sélim, sous-chef de bureau à la direction générale des Postes.
Messina, Fr., coiffeur, salone *Garibaldi*, r. Masguid Attarine, 27.
Messina, Giuseppe, coiffeur, parfumeur, Bacos (Ramleh).
Messinezy, Dr A., médecin, boul. Ramleh, 12.
Messulam, M. B., nég. en draps, r. Sésostris, 10.
Metaxa, K., brasserie, r. Hamamil, 21.
Metaxas, A., ingénieur, fondé de pouvoirs de la maison J. Jeronomidis, r. Abou Dardar.
Metaxas, C. A., directeur prop. du journal helléne *Phos*, r. de l'Archevêché, 5.
Metaxas, M. Char., denrées coloniales, r. Midan, 47, B.P. 373, dom. r. Sésostris, 9.
Metaxas, Georges, nég.-com., r. Hicks pacha, 4, TÉLÉPH. 1688, B.P. 697, dom. r. hôpital égyptien, 6.
Metaxopoulo, D., commis principal avec pouvoirs chez Flli Salinas & Co., dom. r. Goussio, 2, TÉLÉPH. 1207.
Metios, Nicola, nég.-com., ruelle Ibrahim bey el-Lewa, 1.
Metral, G. H., vétérinaire en chef de la Daïra Khassa khédiviale.
Metropoulo, Christo, produits aliment., r. église maronite, 4.
Metsios, L., prop. de la boulangerie *Moderne*, r. Masguid el-Attarine, 46.
Metté, René, rédacteur français à l'*Egyptian Gazette*, r. du Télégraphe anglais, 2, dom. r. Galice bey, 10.
Metwalli Amer, boucher, Bacos (Ramleh).
Metwalli Saad, coiffeur, r. Bab el-Akhdar, 34.
Metzelopoulos, Dr Const. A., chimiste, r. Toussoun, 20.
Metzger, L. I. & Co., prop. de l'hôtel *Métropole*, Nouveau quai, TÉLÉPH. 2430.
Meunier, J., dom. Ibrahimieh (Ramleh).
Mexis, Jean, prop. du café de la *Bourse Khédiviale*, r. Chérif pacha, 2, dom. r. Gordon pacha, 9.
Mexis, Epaminondas, r. Gordon pacha, 9.
Mey, Enrico & Nicola Luchini, coiffeurs, r. Chérif pacha, 33.
Meyer, Mlle, sage-femme r. d'Allemagne, 15, TÉLÉPH. 752.
Meyer, E., pasteur de l'église protestante Allemande, Française.
Meyer, R., chef-comptable de la Deutsche Baumwollpresse, A.-G.
Meyer, R. P. Ugolino, coadjuteur pour la colonie allemande de la paroisse catholique-latine Ste-Cathérine.
Meyer-Waldech, Dr Wolfgang, associé de la maison G. Riecken, dom. r. Nébi Daniel, 16, TÉLÉPH. 223.
Meyer, W. P., architecte, r. Stamboul, 19.
Meyne, Wm., sous-directeur de la maison J. Liepmann & Co's succrs.
Mezaber, Isaac, comptable chez Habbaz Frères & Co.
Mezaber, Sélim, huissier près le Trib. mixte de 1re instance.
Mezger, J. M., nég. en coton, r. Adib, 5, TÉLÉPH. 2606, B.P. 6.
Miani, Alfonso, courtier chez R. J. Moss & Co., dom. r. Rosette, 28, TÉLÉPH. 798.
Miani, Emilio, avocat, cabinet Antonio Rio.
Miatzon, François G., attaché à la maison G. Stagni e Figli.
Micallef, Charles, attaché à la Cie Russe de Navigation, dom. boul. de Ramleh, 33.
Micallef, F., nég.-com., r. Midan, 11, dom. pl. Mohamed Aly, imm. Monferrato.
Micallef, G., menuisier, r. Nébi Danial, 35, dom. boul. de Ramleh, 33.
Michaan, M., épicier, r. Moharrem bey, 18 et 32.
Michaca, Alex. J., de la maison Joseph B. Michaca.
Michaca, Bichara J., de la maison Joseph B. Michaca.

TUROG BREAD KIENZLE & SIMONDS
SHARIA MAGHRABI
TÉLÉPH. 24-19 B.P. 665

Michaca, Giorges J., de la maison Joseph B. Michaca.
Michaca, Henri, fondé de pouvoirs du Banco di Roma, TÉLÉPH. dom. 9256.
Michaca, Jean B., nég.-com., dédouaneur, r. de France, okelle Sananieh, 19.
Michaca, Joseph B., (succr. de A. Pirona), nég.-com., pl. de l'Observatoire, 4, TÉLÉPH. 1705, B.P. 950, dom. station Carlton.
Michail Frères, cigarettes, r. Bab Sidra, 46.
Michaïlidis, A., coiffeur, r. de la Poste, 9.
Michaïlidis, Const., dom. r. d'Allemagne, 2, TÉLÉPH. 2784.
Michaïlidis, Ch. & Canghelaris, épicerie et bar, Bacos (Ramleh), TÉLÉPH. 9083.
Michaïlidis, G., commis principal chez C. T. Sofio.
Michaïlidès, J., commis principal chez C. T. Sofio.
Michaïlidis, Nicolas, cordonnier, boul. Ramleh, 7.
Michailidis, P. S., prop. de l'hôtel des *Etrangers* et de l'hôtel *Mahroussa*, r. Masguid el-Khawaga Osman, 1 et r. Nubar pacha, 12.
Michailidis, S., café et bar, r. porte Rosette, 45.
Michalla pacha, J., rentier, dom. r. Rosette, 47, TÉLÉPH. 1855.
Michalopoulos, Ap., pharmacien à l'hôpital Grec.
Michaud, Campbell W., associé de la maison Michaud Fabri & Co., dom. Fleming (Ramleh).
Michaud Fabri & Co., entrepreneurs, courtiers, boul. Ramleh, 4. TÉLÉPH. 555.
Michel, Abdallah, épicier, r. Ibrahim 1er, 34.
Michel, Alex. J., associé de la maison Cohen & Co.
Michel Salib, gérant du bureau postal de San Stefano.
Michelini, Mme Santa, sage-femme, r. Missala, 5.
Michellepi, M. P., boulangerie, r. porte Rosette, 30.
Michellepis, Jean, avocat à la Cour, r. Nubar pacha, 18, dom. r. Abou-Dardar, 2.
Micheletti, Ettore, dom. r. Antoniades, 3.
Micheletti, Virginia, sage-femme, r. mosquée Attarine, 16.
Micialas, T. S., cigarettes, r. des Sœurs, 58.
Miclavez, G., ingénieur, r. Cléopâtre, 6, TÉLÉPH. 303.
Midland Engineering Co., Antoun Kelada agent, r. gare du Caire, 2, TÉLÉPH. 128, B.P. 229.
Mieli, A., fondé de pouvoirs de Duckworth Co., TÉLÉPH. 118, B.P. 304.
Mieli, Albert, serv. comptabilité, National Bank, dom. r. gare du Caire.
Mieli, Angelo, fondé de pouvoirs de Hahnloser & Co.
Mieli, Arthur, fondé de pouvoirs de Birch & Co.
Mieli, Carlo, nég.-com., r. Colucci pacha, 6, TÉLÉPH. 1042, B.P. 311.
Mieli, César, ferronnerie-quincaillerie, r. des Sœurs, 4, dom. r. Mariette pacha, 8.
Mieli, Eugène, directeur de l'Egyptian Investment & Agency Ltd, TÉLÉPH. 1449, dom. r. Abdel-Moneim.
Mieli, E., & Co., électriciens, r. Stamboul, 12.
Mieli, U., ameublements et salle de vente, r. Nebi Daniel, 15 et r. église copte, 28.
Mifsud, Jean & Guglielmi, bouchers, Bacos (Ramleh), TÉLÉPH. 9380.
Mifsud, Vincent, agent transitaire, r. Abou Dardar, 4.
Migliardo, Giuseppe, magasinier chez R. & O. Lindemann, dom. Station Bulkeley, TÉLÉPH. 9113.
Mignot, Jules, chef de la Branche Affichage Alexandrie de la Soc. anon. égypt. de Publicité, administrateur du journal *La Bourse Egyptienne* (Edition d'Alexandrie), r. Chérif pacha, 30, dom. r. d'Allemagne, 5.
Migone, G., prop. de la librairie *Universelle*, r. de la Poste, 5 et de la librairie de la *Gare*, station Ramleh, B.P. Journaux 4.
Miguirian, Andréas, peintre-décorateur, artiste peintre, r. Sésostris, 1.
Mihalovich, Jacques, correspondant chez Félix S. Green, dom. r. Khandak, 1, B.P. 824.

Propriétaires de maisons, "chounah", villas, Hôtels, Banques, etc., adoptez les Enduits ignifuges
"ASBESTIC"
Devis
Prix
Plans
chez M. CASORIA, Agent général pour l'Egypte et le Soudan, CAIRE
G. RICCALDONE SANTO & Co, Concessionnaires Généraux, CAIRE

Mihran Hassan, inspecteur des poids et mesures à la Municipalité, dom. r. el-Naghi, 9.
Mikedakis, Dr G. D., médecin, boul. Ramleh, 33, TÉLÉPH. 1267.
Miketarian Mikael, Camp de César (Ramleh).
Mikhaïl Ibrahim eff., pensionnaire de l'Etat.
Mikhaïl, Nicolas Sémeika, sous-chef de bureau à la comptabilité de la Douane.
Mikhaïlidis, M. K., épicerie et bar, r. el-Midan, 20.
Mikhaïlidis, Stavros, dépôt de marbre, sculpteur, r. Salah el-Dine, r. Bab Omar pacha, ruelle Ebn Saloua, TÉLÉPH. 851.
Mikimioty, G., prop. de *A la Concurrence*, nouveautés, r. Masguid Attarine, 19.
Miktaropoulo, P., coiffeur, r. el-Hamamil, 14.
Miladi Hadji Ibrahim, tapis persans, r. mosquée el-Terbana.
Miladi, Mohamed, produits marocains, r. Souk el-Siaref, impasse Souk el-Magarba, 4.
Milan, Joseph D., prop. de la pharmacie *el-Maaref*, r. Bab el-Akhdar, 6.
Milani, Alfred, directeur de la maison Hannaux, dom. r. église copte, 5.
Milani, Gino F., prop. du *PigeonShooting Club*, Champs Elysées (Moharrem bey).
Miliottis, N., de la maison T. Kyriacou & N. Miliottis, r. Chérif pacha, 1.
Mille, Eugène, attaché au bureau de F.W. Cuming & Co., r. Avéroff, 5, TÉLÉPH. 1138, B.P. 568.
Mille, J. B., avocat, prof. de droit, r. prince Abdel-Moneim, 2.
Millet, prof. au Lycée Français.
Millingen, Aug. van, prop. du *Windsor Hotel*, r. Averoff, 12, TÉLÉPH. 679, B.P. 1099.
Mills, A. E., directeur général de la Soc. Générale de Pressage et de Dépôts, TÉLÉPH. 2655.
Milners' Safe Co. Ltd, G. Padova & Co succrs agents, r. Cléopâtre, 9.
Milonakou, Mlle Ch., institutrice à l'école Avéroff.
Miloro, Salvatore, ferblantier, installations sanitaires, r. Sidi Abou Dardar, 13, TÉLÉPH. 2145.
Mimicopoulo, Constantin A., secrétaire de la Banque d'Athènes.
Mimou & Vrissopoulo, cigarettes, r. 1er Khédive, 28.
Mina Abdel-Malek eff., huissier au trib. ind de 1re inst.
Mina el-Baramons, Rev. Komos el, vicaire de l'Archevêché, culte copte-orthodoxe.
Mina Fahmy, avocat stagiaire au Trib. mixte.
Minasi, Vincent, directeur de la Soc. anon. pour la fabrication de cigarettes égypt., marque Hadgès Nessim, dom. r. Abou-Dardar, 12.
Minassian, R.P. Der Sahay, prêtre arménien.
Minatti, J., expéditionnaire au parquet de la Cour d'appel mixte.
Minck & Eriksson, agents dépositaires de la lampe Aladdin, boul. Ramleh, 4, TÉLÉPH. 1325, B.P. 397.
Minettian, Agop, épicerie, r. Nubar pacha, 3.
Minettian, Georges, denrées coloniales, r. Midan, 3 (okelle Limoun).
Minglis, N. C., entrepreneur, expert agréé au Trib. mixte, r. Mahmoud pacha el-Falaki, 9.
Mir, Jacques, sous-caissier à la National Bank of Egypt, dom. r. Figari bey.
Mir, S., fondé de pouvoirs de la maison Clément Suarès & Co.
Mirale, N., sous-caissier de la Cie d'assur. New-York, r. Chérif pacha, 9.
Miran, David, verrerie, encadrements, boul. Ramleh, 17.
Miran, Mlle Fanny sage-femme, r. anc. douane 7.
Mirandoli, I., secrétaire de la Società Intern. Alessandrina per i Soccorsi Sanitari d'Urgenza.
Mirandoli, O., commissaire d'économat de la Società canottieri Italia.
Mires, Edgard, comptable chez Blattner & Co., TÉLÉPH. 1353.
Miras, M. Leonida, avocat, boul. Ramleh, 22.
Mirès, Lazzaro, commis principal avec pouvoirs chez Clément Suarès & Co.
Mirès, L. A. & Co., nég.-com., r. César, 6, B.P. 889.

PASTILLES VALDA
Incomparables pour la gorge, les bronches et les poumons

Mirès, Mario, prof. de chant et piano, r. d'Allemagne, 18 (dans la ruelle).
Mirès, Nella, institutrice d'italien à l'école israélite Sciaddai Iazor, r. Nébi Daniel, 1.
Mirès, S. A., courtier en marchandises, r. église Debbane, 9, TÉLÉPH. 2691, B.P. 5, dom. Ramleh, TÉLÉPH. 9397.
Mirikis, Const., nég. en charbon et bois, r. de la marine, 10.
Mirli, César, dom. r. de l'hôpital grec.
Mirza, Emile G., commis principal chez Kyriacopoulo Frères & Co.
Mirza, Jean, correspondant de l'Agricultural Bank of Egypt.
Misan, menuisier-ébéniste r. Warchet el-Toubghieh.
Misan, E., draperies, r. de France, 2.
Misan frères, nég.-com., r. de France, 22 TÉLÉPH. 2521, B.P. 951.
Misan, G., manufactures, r. Souk el-Siareff, 1.
Misan, M., chef-comptable au Comptoir financier & Commercial d'Egypte.
Misan, S. G., tailleur, r. de France, 5.
Misrachi, Rodolphe, administrateur de la Salonica Cigarette Co., TÉLÉPH. 625.
Missak, Dr M., chirurgien, r. Ragheb pacha, 48.
Misserlis, G.T., cigarettes. r. Anastassi, 32.
Mission Américaine, r. Sidi el-Metwalli, 42 (voir page 329).
Missirlis, Basile, avocat stagiaire au Trib. mixte.
Mistilopoulo, A., coiffeur, salon *Constantinople*, r. mosquée Attarine, 55.
Mitarachi, Jean, commis principal chez A. I. Rossano & Co.
Mitarachi, St. P., & Co., courtiers en marchandises, r. Avéroff, 6, TÉLÉPH. 641, B.P. 594.
Mitchell, J. P., directeur de l'Alexandria Trading Engineering Co., boul. Ramleh, 15, TÉLÉPH. 1086, B.P. 1121.
Mitchell, John, sous-directeur de la maison Thos Hinshelwood & Co. Ltd, TÉLÉPH. 586, B.P. 496, dom. Ibrahimieh.
Mitchell, Miss Lorella, American missionary and teacher.
Mitchell, William Thompson, expert comptable chez W. B. Peat & Co., dom. Sporting Club, Ramleh.
Mitrelis, Th., cigarettes, r. Missala, 2.
Mitrou, Costi, nég. en vins, r. Soliman pacha 5.
Mitrovich, Saverio (Carlo Zammit succr)., articles de marine, r. anc. douane, TÉLÉPH. 1575.
Mitsanis, Ch. & Co., entrepreneurs de trav. de peinture, Schutz (Ramleh).
Mitterlechner, Joseph, fondé de pouvoirs de la maison R. & O. Lindemann.
Mitzialis, A. Chr., fabr. de bougies, r. Nubar pacha, 8.
Mitzopoulos, consul général de Grèce.
Mitzos, Michel D., denrées coloniales, r. el-Midan, 50 et r. Souk el-Tabbakine, 9, TÉLÉPH. 1362, dom. 2349, B.P. 605.
Mitzos, Nicolas A., épicier, Bacos (Ramleh), TÉLÉPH. 1351.
Mitzos, Zafiri, épicier, r. Nubar pacha, 16.
Miyuesserian, H., cordonnier, r. des Sœurs, 62.
Mizachetti, S., vins et liqueurs, r. Ibrahim 1er, 66.
Mizan, S., mercerie, r. Souk el-Siareff, 8.
Mizirian, C., tailleur, halte Bacos (Ramleh).
Mizrahi, Aslan, commis principal avec pouvoirs chez G. L. Mortera.
Mizrahi, Aslan, quincaillerie, bonnetterie, r. anc. douane, TÉLÉPH. 1333.
Mizrahi, Farag, imprimerie, r. Stamboul, 2, TÉLÉPH. 1800.
Mizrahi, Jacques S., sous-directeur de l'Egyptian Bonded Warehouses Co. Ltd.
Mizrahi, Joseph, quincaillerie, bonneterie, r. el-Midan, 62.
Mizrahi, Max S., chez A. Stross.
Mizrahi, Nessim A., & Co., bonneterie, r. Souk el-Kanto, 8.
Mizrahi, S. S. Lévi, nég. en farines, r. Souk el-Samak el-Kadim, 13-14.
Mizrahi, Mme Tchakirà, sage-femme, Bacos (Ramleh).
Mizrahi, Victor, directeur du dépt. charbons chez Haïm Chamla & Co.
Mizzi, Dr Emm., délégué ottoman au conseil sanitaire maritime et quarantenaire, dom. boul. de Ramleh, 7.

Vermouth Hamburger & Co
PATRAS-Grèce. **Maison fondée en 1846.**

Moayad, journal arabe du Caire, agence gallerie Menasce, TÉLÉPH. 598.
Moazzo, Léonidas, nég., r. Avéroff, 6, TÉLÉPH. 1714, B.P. 1018, dom. r. Rosette, 36.
Moazzo, P., comptable chez C. G. Zervudachi & Fils, dom. r. Galice bey, 4.
Mochonoff, E., prop. de la boulangerie *Russe*, r. Ibrahim 1er, 36, TÉLÉPH. 2599, B.P. 825.
Modaï, R., avocat, r. mosquée Attarine, 11.
Modaï, Vital M., r. Mosquée Attarine, 11.
Modesse, François, ingénieur mécanicien, bureau Camille de Zuttere.
Modesto, A.V., coiffeur-parfumeur, r. Chérif pacha, 15.
Modiano, I., placier chez M. Mordoh & Co., r. de France, okelle Sananieh.
Modiano, J. Samuel, représenté par M. Mordoh & Co., r. de France, okelle Sananieh.
Modinos, Dr P. C., médecin-assistant à l'hôpital Européen, prop. de la pharmacie *delle Isole*, r. anc. douane, 42 TÉLÉPH. 1038, clin. et dom. r. Chérif pacha, 16 (entrée r. Tewfik, 15).
Modinos & Vardamides, Drs, prop. de la pharmacie des *Sept Iles*, r. anc. douane, 42.
Mog, Hans, ingénieur, agronome, expert au Trib. mixte.
Mograbi, Etienne & Ibrahim, frères, manufactures syriennes, r. de France, 32.
Mograbi, Mme Vve, modes, r. Souk el-Siaref, 3.
Mohamed Abbasi, nég. en bois, r. Bab el-Akhdar, 65.
Mohamed Abbasi eff., commis de 1re classe à la délégation du contentieux de l'Etat.
Mohamed Abdel-Aziz, ferronnerie-quincaillerie, vitres et installations sanitaires, r. Anastassi, 25, TÉLÉPH. 1045.
Mohamed Abdel-Baki bey dom. Camp, de César, TÉLÉPH. 2274.
Mohamed Abdel-Gani, épicier, r. Midan, 21.
Mohamed Abdel-Hadi, interprète au Trib. mixte de 1re inst.
Mohamed & Abdel-Halim Mohamed Salem, bois de construction, r. Bab el-Akhdar, 65.
Mohamed Abdel-Kheïr.
Mohamed & Abdel-Latif Moursi, nég. en cuivre, r. Midan, 36.
Mohamed Abdel-Méguid eff., expéditionnaire au Trib. ind. de 1re inst.
Mohamed & Abdel-Méguid Moursi, nég. en cuivre, r. Bab el-Akhdar, 37.
Mohamed Abdel-Rahman bey, avocat, r. Rahmy bey, 10.
Mohamed Abdel-Rahman, prof. à l'école second. Abbassieh.
Mohamed Abdel-Rahman, nég. en œufs, r. Sidi el-Halwalghi, 14
Mohamed Abdel-Rahman Abou Of, épicerie, Ibrahimieh (Ramleh).
Mohamed Abdel-Razak, secrétaire particulier du directeur général à la Douane.
Mohamed Abdel-Salam, horloger, r. Moharrem bey, 2.
Mohamed Abdel-Wahab, brodeur, r. Souk el-Akkadine, 2.
Mohamed Abdel-Wahab, dentiste, r. Bab el-Akhdar, 1.
Mohamed Abou el-Eïun, articles pour pêche, r. anc. bourse, 68.
Mohamed Aboul-Eneïn, installations sanit., r. Gameh Sultan, 13.
Mohamed Abou el-Fadl, mécanicien, r. Sélim Captan, 4.
Mohamed Aboul-Kheïr eff., expéditionnaire au Trib. ind. de 1re inst.
Mohamed Aboul Kheïr, courtier en immeubles, pl. Mohamed Aly (passage Behor de Menasce).
Mohamed Abou Moursi (Hag), nég. en cuirs, r. Bab el-Akhdar, 1.
Mohamed Aboul-Nasr bey & M. el-Badawi, céréales, sucres et café, r. Midan, 34, TÉLÉPH. 154.
Mohamed Adawi (Cheikh), prof. à l'école secondaire Abbassieh.
Mohamed Afifi, horloger, r. Bab el-Akhdar, 1.
Mohamed Afifi & Co., courtiers en immeubles, nég.-com., boul. Ramleh, 14.
Mohamed Agoua eff., moawen au serv. de la perception à la Municipalité.
Mohamed Ahmed (Hag), peintre de voitures, r. du Nil, 41.

Toutes les MALADIES DU POUMON GRIPPES BRONCHITES TUBERCULOSE
sont radicalement guéries par le CURATIF VAUGIRARD
BROCHURE: E. LOGEAIS, 37, Avenue Marceau, PARIS.

Mohamed Ahmed, forgeron, r. 1er Khédive, 6.
Mohamed Ahmed Abou Youssef, entrepreneur, matériaux de construction, r. anc. douane, 10, TÉLÉPH. 288.
Mohamed Ahmed Aly, ferronnerie-quincaillerie, matériaux de constructions, r. Midan, 50.
Mohamed Ahmed Badr, boucher, Bacos (Ramleh).
Mohamed Ahmed el-Baroudi, tarbouchier, r. masguid Terbana, 4 et 12, TÉLÉPH. 1968.
Mohamed Ahmed Behnasi, coiffeur, r. Bab el-Akhdar, 6.
Mohamed Ahmed Chalabi, nég. en œufs et céréales, r. Minet el-Bassal, TÉLÉPH. 2641, B.P. 1.
Mohamed Ahmed Charaf el-Dine, manufactures, r. Bahari bey.
Mohamed Ahmed el-Couta, boucher, r. Midan, 71.
Mohamed Ahmed Darwiche, nég. en riz savons, sucre et huiles, r. Souk el-Attarine, 7.
Mohamed Ahmed Fahmi, coiffeur, r. Bab el-Karasta, 10.
Mohamed Ahmed Farag, épicier, r. Karmous, 56.
Mohamed Ahmed Hamdouni, poissons, r. el-Midan, 71.
Mohamed Ahmed Ibrahim, faïences et porcelaine, cristallerie, r. Gameh el-Cheikh, B.P. 1080.
Mohamed Ahmed Mohamed, repasseur, r. Masguid Attarine, 49.
Mohamed Ahmed Moursi, nég. en cuivre, r. Bab el-Akhdar 7.
Mohamed Ahmed el-Nabli, expéditionnaire au Trib. mixte de 1re inst.
Mohamed Ahmed Noheli, nég. en céréales, Minet el-Bassal, TÉLÉPH. 836.
Mohamed Ahmed el-Raïess (Hag), nég. en fruits, r. de la Marine, 66.
Mohamed Ahmed Soliman, patisserie, r. des Sœurs, 62.
Mohamed el-Alfi Tawa, nég. en graines, r. Bab el-Akhdar, 82.
Mohamed Aly, S.A. le Prince (Daïra), r. Toussoun pacha, 3.
Mohamed Aly (Hag), café, r. du Nil, 33.
Mohamed Aly, coiffeur parfumeur, r. anc. douane, 1.
Mohamed Aly eff., ingénieur de l'école d'arts et métiers Mohamed Aly, Chatby, TÉLÉPH. 1468.
Mohamed Aly eff., moawin à la Wardian Gare, r. du Mex.
Mohamed Aly eff., moawin au serv. de la perception à la Municipalité.
Mohamed Aly Abdel-Rahman, nég. en œufs, r. Bab el-Akdar.
Mohamed Aly Aboul-Séoud, nég. en fourrages, r. Bab el-Akhdar, 57.
Mohamed Aly Achour, nég. en fruits, r. de la Marine, 58.
Mohamed Aly el-Bakri, nég. en charbon et pétrole, r. Bazar, 3.
Mohamed Aly el-Ebiari, fabr. de halawa et huiles, r. el-Guenenah, 32.
Mohamed Aly el-Hobbez, nég. en charbon, r. de la Marine, 60.
Mohamed Aly Idrini, fruitier, r. de la Marine, 58.
Mohamed Aly Khaled & Co., photo-zincographie, r. de l'Arsénal, 74.
Mohamed Aly, Loutfi, professeur à l'école secondaire Abbasieh.
Mohamed Aly Neemo, nég. en denrées coloniales, r. el-Midan, 7.
Mohamed Aly el-Neiman, nég. en céréales, Midan Saga el-Saghira, TÉLÉPH. 1936.
Mohamed Aly Omar, horloger, r. Bab Sidra, 46.
Mohamed Aly Rachdi bey, expert, tapis, boul. Ramleh, 4.
Mohamed Aly el-Rachidi, bicyclettes, r. Ibrahim 1er, 38.
Mohamed Aly Ramadan, épicier, r. Bab el-Karasta, 29.
Mohamed Aly Taha, boucher, r. Moharrem bey, 25, TÉLÉPH. 1583.
Mohamed Aly Zarka, médecin du quartier Karmous à la Municipalité, r. masguid Sultan, 6.
Mohamed Amin Cherine eff., moawin au serv. admin. du Gouvernorat.
Mohamed Amin Loutfi eff., professeur à l'école secondaire Abbassieh.

SULFO-RHINOL DU Dr FAYÈS
Préserve de la contagion des maladies des Voies Respiratoires; Grippe, angines, bronchites, pneumonie, tuberculose.
3, rue du 4 Septembre, Paris. Dépôt chez tous les Droguistes d'Egypte

Mohamed Amin Mohamed Hassan, tapissier, r. Ras el-Tin, 15.
Mohamed Ammar, peintures, vernis, Ibrahimieh.
Mohamed Aref eff., greffier en chef au Trib. ind. de 1re inst.
Mohamed Atta eff., magasinier, serv. des parcs et plantations à la Municipalité, dom. r. Youssef el-Hakim.
Mohamed Awad, machines, r. Souk el-Attarine, 11.
Mohamed Awadallah, restaurant, r. prince Abdel-Moneim, 111.
Mohamed Ayoub & Co., nég. en bois, r. el-Chemerli, 62.
Mohamed Badawi eff., mercier, r. Bab el-Akhdar, 35.
Mohamed Badawi, fabr. de pâtes alimentaires, r. Midan (Souk el-Barsim), et r. Gameh Sultan, 9, TÉLÉPH. 2178.
Mahamed Badr (Hag), boulanger, r. el-Farahdé, 50.
Mohamed Baha el-Dine Makansi, nég. en articles du Japon et de Syrie, fruits secs, denrées coloniales r. masguid Terbana, 5.
Mohamed Baker Yardi, articles de Constantinople, r. Souk el-Tabakhine, 3.
Mohamed Barakat, coiffeur parfumeur r. el-Midan, 47.
Mohamed Barakat eff., prop. de la *Guizeh Farm Dairy,* San-Stefano (Ramleh).
Mohamed Bayoumi eff., substitut-adjoint au parquet du Trib. ind. de 1re inst.
Mohamed Bayoumi, manufactures, r. el-Midan, 43.
Mohamed Bayoumi eff., 1er clerc au cabinet de Mes Svoronos et Meletios.
Mohamed Becari, fournitures pour cordonniers, r. Bab el-Akhdar, 48.
Mohamed Bedeïr, nég. en céréales, r. Bab el-Karasta, 28.
Mohamed Bekheit, président du Mehkémeh Charieh.
Mohamed el-Biali, nég. en produits alimentaires, r. du Nil (Karmous), TÉLÉPH. 1440.
Mohamed Cababi, vitres, plomberie, r. masguid el-Cheikh, 1.
Mohamed el-Candali, nég., r. Midan, 47.
Mohamed Chaaban, coiffeur, r. Caïed Gohar.
Mohamed Chafik eff., m.t., officier de police.
Mohamed Chawki, peintre, r. église copte, 14.
Mohamed Chehata eff., bois de construction, r. Ragheb pacha, 49.
Mohamed Chehata (Hag), coiffeur, r. Anastassi, 71.
Mohamed Chehata Attaia, nég. en bois, r. Bab el-Akhdar, 84, B.F. 210, dom. r. Ragheb pacha.
Mohamed Chehini, nég. en fruits, r. el-Ghazali, 2.
Mohamed Choubachi bey, avocat de l'Adm. des Wakfs.
Mohamed Choucri eff., juge au Trib. ind. de 1ère inst.
Mohamed Darwiche eff., juge au Trib. ind. de 1re inst.
Mohamed Decrari, menuisier, ruelle Ebn Sina, 7 (pl. Mohamed Aly).
Mohamed Dessouki, droguerie, r. Koubri el-Kadim, 45.
Mohamed Diaï eff., huissier au Trib. ind. de 1re inst.
Mohamed Ebn Aly el-Gheretly, café, r. el-Khattab, 14.
Mohamed Eddogari, nég. en farines, r. du 1er Khédive, 36.
Mohamed Effat eff., commis au 3me Cercle d'Irrigations.
Mohamed Eïd eff., ingénieur expert agréé au Trib. mixte et ind., r. église écossaise, 2.
Mohamed Elba, nég. en bois, r. Sidi-Metwalli, 15.
Mohamed Essayed, coiffeur parfumeur r. Anastassi, 24.
Mohamed Essayed, nég. en cuirs et peaux, r. Souk el-Siareff.
Mohamed Essayed Badri eff., nég.-com., r. Midan, près la mosquée Chorbaghi, TÉLÉPH. 2392.
Mohamed Essayed Nayel eff., nég. en graines, r. Anastassi, 60.
Mohamed Fachfach, nég. en denrées coloniales, r. el-Midan, 27.
Mohamed Dr Fahim Saleh, prop. de la pharmacie *Normale*, r. Bab Sidra, 15.

L'ANNUAIRE MÉDICAL ÉGYPTIEN 1912
paraissant au commencement de l'année
contient **tout** ce qui peut intéresser les médecins

Mohamed Fahmi el-Bardissi eff., substitut au parquet du Tribunal indigène de 1re instance.
Mohamed Fahim eff., Bimb., serv. de terre (siège fort Adda) aux gardes-côtes.
Mohamed Fahmy Zaki, mercerie, r. Souk el-Siareff, 3.
Mohamed Fahmi Zeïn el-Din, nég.-com., r. Masguid Terbana, 5.
Mohamed Fathy eff., inspecteur aux ports et phares.
Mohamed Fayad, nég. en céréales, r. Bab el-Karasta, 28.
Mohamed Ferid Ismaïl, nég. en manufactures, r. Bab el-Akhdar, 2.
Mohamed Fouad Ismaïl, manufactures, r. Bab el-Akhdar, 2.
Mohamed Gaafar eff., huissier au Trib. ind. de 1re inst.
Mohamed Gaafar eff., chef de section au serv. des recettes à la Municipalité.
Mohamed Gabre (Cheikh), prof. à l'école secondaire Abbassieh.
Mohamed Galal Gougou eff., chef du bureau de la Poste à la Douane.
Mohamed Gammal bey, inspecteur local à la Douane, TÉLÉPH. 1072.
Mohamed Ghanem eff., caissier au Gouvernorat.
Mohamed el-Ghériani eff., mamour à la Douane locale.
Mohamed Gohari, tapissier, r. masguid el-Hadari, 17.
Mohamed Habib, interprète au conseil sanitaire maritime et quarantenaire.
Mohamed Habib, voitures, r. masguid el-Hadari, 4.
Mohamed Hachem eff., greffier du trib. ind. de 1er inst.
Mohamed Hachem, nég. en farines, r. du Nil, 80.
Mohamed Hafez eff., chef du mouvement à la direction générale des Postes.
Mohamed Halil eff., archiviste au Trib. ind. de 1re inst.
Mohamed Hamdi, attaché à la Khedivial Mail Line.
Mohamed Hamdi bey, Dr, chirurgien dentiste, San-Stéfano (Ramleh).
Mohamed Hamdi eff., employé au serv. du nettoiement à la Municipalité, dom. r. Sidi el-Busseri, 80.
Mohamed Hamdi el-Nachar eff., secrétaire au Trib. ind. de 1re inst.
Mohamed Hamid, prof. au Victoria College, dom. San Stefano.
Mohamed Hammami (Hag), coiffeur, r. Moharrem bey, 10.
Mohamed Hammouda (Hag), manufactures, r. Moharrem bey, 14.
Mohamed Haridi, boucher, r. Attarine, 30, TÉLÉPH. 805.
Mohamed Hassan, de la maison Karabedoffe & Co.
Mohamed Hassan eff., expéditionnaire au trib. ind. de 1re inst.
Mohamed Hassan eff., nég. en bois, r. Bab el-Akhdar, 73.
Mohamed Hassan, encadrements, dorure, r. Bab el-Akhdar, 12.
Mohamed Hassan Abdel-Hadi, café, r. Koubri el-Kadim, 31.
Mohamed Hassan Abdel-Rahman, nég. en céréales, r. Ibrahim 1er.
Mohamed Hassan Abou Moussa, produits coloniaux, r. Souk Attarine, 18.
Mohamed Hassan Bahnassi, coiffeur, r. masguid el-Haggag, 29.
Mohamed Hassan Charara, vernis et couleurs, r. Ras el-Tin, 41.
Mohamed Hassan el-Fahham, ameublements, r, prince Abdel Moneim, 120.
Mohamed Hassan el-Hares, associé de la maison Abdel-Wahab A. el-Naggar & M.H. el-Harès, r. mosquée Attarine, 38, TÉLÉPH. 1752.
Mohamed Hassan Husseïn, épicier, r. du Nil, 102.
Mohamed Hassan Salem, épicier, r. Abdel-Moneim, 117.
Mohamed Hassan Soliman, couleurs, vernis, r. du Nil, 67.
Mohamed Hassan Zeïd, droguerie, r. el-Midan, 24.
Mohamed Hassan & Co., boucherie, Bazar français, TÉLÉPH. 1939.
Mohamed el-Hattab, faïences et porcelaines, verreries, r. Bab el-Akhdar, 40.

BAUME BENGUÉ
Soulagement instantané
RHUMATISMES, GOUTTE, NÉVRALGIES

Mohamed Hazek bey, ingénieur en chef au 3me Cercle d'Irrigations.
Mohamed Helal, nég. en soieries, marchand-tailleur, r. Bab el-Akhdar, 37.
Mohamed Hindi, peintures et couleurs, ferronnerie, r. Paolino, 22.
Mohamed Hosni eff., mamour à la Douane.
Mohamed el-Houari eff., employé au serv. des parcs et plantations, Municipalité, dom. r. Moustapha pacha el-Arab.
Mohamed Hussein, coiffeur, r. Bab el-Karasta, 4.
Mohamed Hussein (Hag), ferronnerie, r. Saffar pacha.
Mohamed Hussein, repasseur, r. Gordon pacha, 1.
Mohamed Hussein el-Hallaga, nég. en manufactures, r. el-Midan, 42.
Mohamed el-Husseini Moustafa eff., prof. de mathématiques à l'école de Ras el-Tin.
Mohamed Ibrahim, coiffeur, r. Moharrem bey, 9.
Mohamed Ibrahim, coiffeur, tarbouchier, r. Souk el-Kanto, 3.
Mohamed Ibrahim, mercerie, r. Souk el-Kanto, 4 et r. Souk el-Siaref, 2.
Mohamed Ibrahim, nég. en porcellaines, cristalleries, articles de ménage, r. des étudiants, 3.
Mohamed Ibrahim eff., manager, Salt Works, dom. Mex.
Mohamed Ibrahim eff., 1er clerc au cabinet Mengola, dom. Schutz (Ramleh).
Mohamed Ibrahim, tarbouchier, r. Moharrem bey, 4.
Mohamed Ibrahim pacha, S.A. (Daïra), r. Toussoun pacha, 1, TÉLÉPH. 276 B.P. 551.
Mohamed Ibrahim el-Cretly, nég. en poterie, r. Bab el-Akhdar.
Mohamed Ibrahim el-Halawani, boucher et nég. en viande r. Gameh el-Cheikh, TÉLÉPH. 538, dom. r. el-Farahdé, 2.
Mohamed Ibrahim el-Hosari, nég. en œufs, r. Bahari bey, TÉLÉPH. 2549.
Mohamed Ibrahim el-Masri, vernis, couleurs et matériaux de construction, Ibrahimieh.
Mohamed Ibrahim Soliman, café, r. Ebn el-Khattab, 23.
Mohamed Id., ingénieur expert près le Trib. ind., r. église écossaise, 2.
Mohamed Ismaïl el-Mostehi, manufactures, r. Bab el-Akhdar, 4.
Mohamed Issa Borhami, nég. en denrées alimentaires, r. Masguid Terbana, 5.
Mohamed Kababi, matériaux de construction, vitres, r. Masguid el-Cheikh, 1.
Mohamed Kaied, expéditionnaire au parquet de la Cour d'Appel mixte.
Mohamed Kamal A., épicier, r. Warchet el-Toubguieh, 16.
Mohamed Kamel Chaker eff., prof. à l'école secondaire Abbassieh.
Mohamed Kamel el-Goudi, fabr. de confitures, nég.-com., nég. en sésame, r. Zawiet el-Ragban, TÉLÉPH. 1701.
Mohamed Kamel bey & Ibrahim Kourayem, prop. de la *Grande huilerie de Gabbari*, r. Gabbari.
Mohamed Kamel Zeïd, nég. en drogues, r. el-Midan, 14.
Mohamed Kassem, nég. en coton, r. Adib, 7, TÉLÉPH. 2499, B.P. 909, dom. r. Menasce, 93 (Moharrem bey).
Mohamed Khalil eff., huissier au Trib. ind. de 1re inst.
Mohamed Khamis Mahmoud, coiffeur, r. du télégraphe anglais.
Mohamed Khoga eff., employé, serv. Nettoiement à la Municipalité, r. Saffar pacha.
Mohamed Korayem eff., surveillant au serv. du nettoiement à la Municipalité.
Mohamed Kourayem eff. & frères, négociants, r. el-Midan, 52.
Mohamed Labib el-Batanouny, rentier, Fleming (Ramleh).
Mohamed Labib bey, Dr. médecin en chef de la clinique des Wakfs d'Alexandrie.
Mohamed Loutfi eff., mamour à la direction locale des Douanes.
Mohamed Loutfi Mohamed eff., prof., école secondaire Abbassieh.
Mohamed M. el-Chawki, entrepreneur de bâtiments et peintures, r. église copte, 14.

ALLEN, ALDERSON & Co Limited
Importers of Machinery (See pages 6 and 7).

Mohamed Madawar eff., estimateur à la Douane, section A.
Mohamed Mahgoub Hodeir, nég. en farines, r. Bab el-Karasta.
Mohamed Mahmoud, cordonnier, r. des Sœurs, 14.
Mohamed Mahmoud, huilerie, r. Bab el-Akhar, 58.
Mohamed Mahmoud Chahine, nég. en céréales et produits aliment., r. Midan, 22.
Mohamed Mahmoud el-Zayat, mercerie, r. Bab el-Akhdar, 37.
Mohamed Malek eff., chef-comptable à la direction locale des Douanes.
Mohamed Mansi, boucher, r. mosquée Attarine, 53.
Mohamed Mehrez eff., surveillant des quais aux ports et phares.
Mohamed Metwalli, prop. de la boucherie *Egyptienne*, r. du Bazar, TÉLÉPH. 1024.
Mohamed Metwalli, cordonnier, r. des Sœurs, 57.
Mohamed Metwalli Mansour, nég. en fourrages, r. Bab el-Akhdar, 57.
Mohamed Mohamed Abdel-Rahman, ferblantier, r. église copte, 12.
Mohamed Mohamed Abou Mohamed, sellier, r. Masguid el-Faham, 14.
Mohamed Mohamed el-Baroudi, tarbouchier, r. mosquée Terbana, 10.
Mohamed Mohamed el-Hamachi, nég. en manufactures et nouveautés r. Souk el-Akkadine, 2.
Mohamed Mohamed el-Hariri eff., commis au Trib. som. ind. de Manchia.
Mohamed Mohamed Ouafi, doreur, r. Ras el-Tin.
Mohamed Mohamed Sadek el-Fasfash, soieries, denrées coloniales, articles orientaux, r. du Midan, 27.
Mohamed Mohamed Serag, denrées coloniales, r. Bab el-Akhdar, 43, TÉLÉPH. 737, B.P. 1053, dom. Champs Elysées, TÉLÉPH. 1765.
Mohamed Mohamed el-Soccari & Ismaïl el-Tobgi, nég. en manufactures, r. el-Midan, 39.
Mohamed Mohasseb eff., huissier en chef, Trib. som. ind. de Manchia.
Mohamed Mouheb pacha, S.E., ex-gouverneur du Canal.
Mohamed Moursi (Hag), cigarettes, r. Ragheb pacha, 42.
Mohamed Moursi Hadres, boucherie, Bazar français, r. du Bazar.
Mohamed Moussa eff., expéditionnaire au greffe du trib. ind. de 1re inst.
Mohamed Moussa Chérif, boucher, r. masguid el-Hadari.
Mohamed Moustafa eff., caissier principal à la compt. de la dir. gén. des Douanes.
Mohamed Moustafa, coiffeur, r. Ibrahim 1er, 76.
Mohamed Moustafa eff., huissier au Trib. som. ind. de Minet el-Bassal.
Mohamed Moustafa Diwani, cristallerie faiences, articles émaillés, r. Bab el-Akdar, 37.
Mohamed Moustafa el-Hamami, nég. en manufactures, r. el-Midan, 27.
Mohamed Moustafa Hammush, m. a., officier de police.
Mohamed Moustafa Khachana, drogues, r. el-Midan, 44.
Mohamed Nabih, sous-directeur de la Société Nationale, r. Tewfik, 2. TÉLÉPH. 672.
Mohamed Naïm eff., Saghk., serv. de terre Adm. des Gardes-Côtes, Shefakhana (siège Mex).
Mohamed Nami, nég.-com., r. el-Midan, 48.
Mohamed Nasr, nég. en huiles et riz, r. Bab el-Akhdar, 51.
Mohamed Nassar eff., surveillant au nettoiement à la Municipalité.
Mohamed Nawar, nég. en œufs, r. Sahet Bakir, B.P. Minet el-Bassal, 9.
Mohamed Necheli & Co., nég. en graines, r. Bab el-Akhdar, 35, TÉLÉPH. 836.
Mohamed Neematalla Ronci, articles de Constantinople, r. Souk el-Tabakhine, 1.
Mohamed Nour eff., chef de la 1re section, Douane de Mahmoudieh.
Mohamed Omar, caissier chez Raul Botton & Co., pl. Mohamed Aly.
Mohamed Omar eff., huissier au Trib. ind. de 1re inst.
Mohamed Omar, vernis, couleurs et matériaux de construction, Ibrahimieh.

M. Melachrino & Co's
FAMOUS CIGARETTES
Factories CAIRO-EGYPT & NEW-YORK

Mohamed Osman eff., officier d'ordre à l'école de Ras el-Tin.
Mohamed Osman bey, secrétaire général de la Municipalité.
Mohamed Rached, Dr, oculiste chirurgien de la Police, Fleming (Ramleh), TÉLÉPH. 9243.
Mohamed Rafaat bey, Dr, médecin, sous-inspecteur sanitaire de service à la Municipalité.
Mohamed Ragab, confiserie, r. Sidi el-Halwaghi, 6.
Mohamed Ramadan el-Fouli, chef de la section E. à la Douane.
Mohamed Rasmi, droguerie, r. du Mex, 3.
Mohamed Rassim bey, administrateur de l'Alexandria Arenolith Co.
Mohamed Rifaat, chef de bureau des Wakfs khédiviaux privés.
Mohamed Saad, boucher, r. bazar Ratib pacha, 4.
Mohamed Saad, nég. en fruits, r. de la Marine, 60.
Mohamed Saad Hachana, nég. en riz, farines et sucre, r. Souk el-Attarine, 7.
Mohamed Sabri eff., m. t., officier de police.
Mohamed Sabry, ingénieur-adjoint, 3me Cercle d'Irrigation.
Mohamed Saddik, nég., r. el-Midan, 27.
Mohamed Sadek Tabrizi, nég. en articles d'Orient, r. Souk Attarine, 11.
Mohamed el-Safti (Hag), nég. en verdure, r. de la Marine, 56.
Mohamed Said bey, président de la Soc. de bienfaisance musulmane Orwa el-Woska.
Mohamed Said, coiffeur, r. Warchet el-Toubghieh, 23.
Mohamed Saïd eff., prof. à l'école secondaire Abbassieh.
Mohamed Said, repasseur, r. Moharrem bey, 7.
Mohamed Said pacha, propriétaire, r. Moharrem bey, 53.
Mohamed Said el-Chimi bey, moawen à la Daïra Khassa Khédiviale.
Mohamed Said Moussa, faïences et verreries, r. Bab el-Akhdar, 37.
Mohamed Saïd & Co (Hag), fabr. de gazeuses, r. Abdel-Moneim, 59.
Mohamed Said & Co., volailles, Bazar français, r. du Bazar.
Mohamed Salama Yehia, nég. en drogues, r. masguid el-Chourbagui, 5.
Mohamed Salama & Frères, meubles, r. Ras el-Tin, 22.
Mohamed Saleh eff., chef de la Section A à la direction générale des Douanes.
Mohamed Saleh, boucher, r. Masguid el-Khawaga Osman.
Mohamed Saleh, nég. en farines, r. Ragheb pacha, 54.
Mohamed Saleh, ferronnerie quincaillerie, r. Midan, 10.
Mohamed Saleh Ghéziri, estimateur à la Douane (section E).
Mohamed Salem, épicier, r. Abdel-Moneim, 111.
Mohamed Salem eff., commis à l'abattoir de la Municipalité.
Mohamed Samra, tapissier, r. masguid Terbana.
Mohamed el-Sawah, coiffeur, r. Sidi Abou Choucha, 1.
Mohamed Sayed eff., greffier au Trib. som. ind. de Minet el-Bassal.
Mohamed el-Sayed eff., délégué à la Daïra Khassa Khédiviale.
Mohamed Sayed Ahmed, boucher, Ibrahimieh.
Mohamed el-Sayed Badri, nég.-com., r. Midan, 44.
Mohamed Shami, mercerie, r. Paolino, 12.
Mohamed Sid Ahmed Allam, m. t., officier de police.
Mohamed Sirag, nég. en denrées coloniales, Sikket el-Ghedida, près Sagha.
Mohamed Soccari, manufactures, r. Bahari bey.
Mohamed Soliman, coiffeur, r. Bahari bey.
Mohamed Soliman, nég. en soierie, r. Souk el-Akkadine, 5.
Mohamed Soliman el-Aakade, nég. en soierie, r. Akkadine, 2.
Mohamed Sourour, épicier, r. Bab el-Akhdar, 13.
Mohamed Sourour, repasseur, Ibrahimieh.

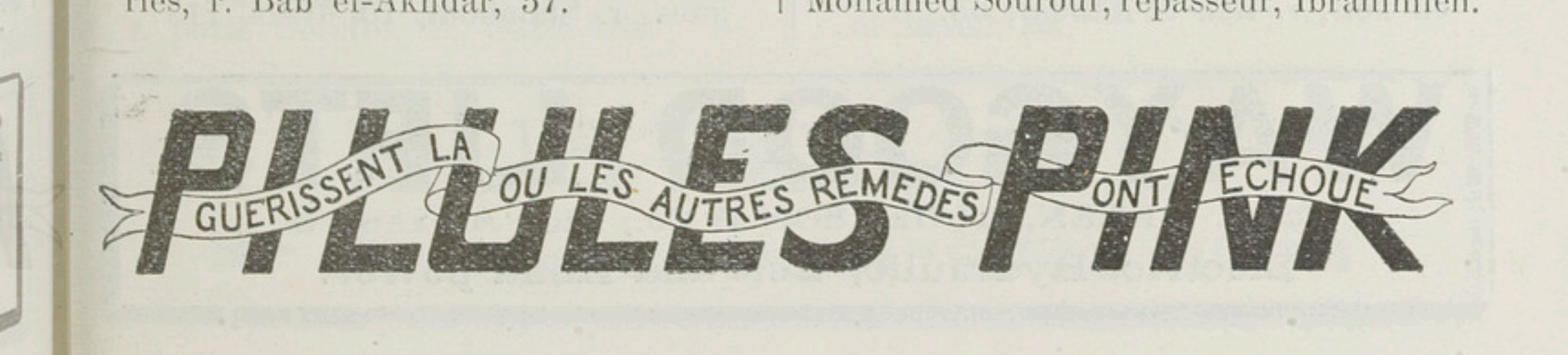

Mohamed Stamboulli (Hag), r. el-Marghani, 15.
Mohamed Sultan, horloger, r. Anastassi, 15.
Mohamed Tabbaa, nég. en fruits secs, r. Souk el-Tabbakhine, 8.
Mohamed Taghi El-Tabriz (Hag), tapis persans, r. de France, 49.
Mohamed Taha, boucher, r. Moharrem bey.
Mohamed Taher eff., ingénieur-architecte et expert agréé au Trib. mixte.
Mohamed Taher bey, pensionnaire de l'Etat, r. Amir el-Bakr, TÉLÉPH. 1026.
Mohamed Talaat eff., moawen délégué à la Municipalité.
Mohamed Tewfik eff., commis aux contributions directes à la Municipalité.
Mohamed Tewfik, avocat, r. de la Poste, 1.
Mohamed Tewfik (Cheikh), prof. au Victoria College, dom. Palais.
Mohamed Tewfik Abdou, gérant du bureau postal d'Ibrahimieh.
Mohamed Tewfik el-Hadari eff., ingénieur à la Daïra Khassa Khédiviale et de la Wardian gare.
Mohamed Tewfik Hanafi, marbrier, r. Isaac el-Nadim, 4.
Mohamed Tewfik Mohamed, m. a., officier de police.
Mohamed Tewfik & Co., nég. en bois, r. Bab el-Akhdar, 73.
Mohamed Wahdi eff., huissier au Trib. ind. de Manchia.
Mohamed Yeken pacha (Daïra), r. Sidi el-Metwalli, 2, TÉLÉPH. 722.
Mohamed Youssef, tarbouchier, r. Ragheb pacha, 7.
Mohamed Youssef Baracat, restaurant, r. 1er Khédive, 1.
Mohamed Zaki eff., commis au Trib. som. ind. de Manchia.
Mohamed Zaki Helmi eff., expéditionnaire, trib. ind. de 1re inst.
Mohamed Zein el-Din, nég. en denrées coloniales et alimentaires, r. mosquée Terbana, 5.
Mohamed Zouhdi eff., ingénieur au serv. technique à la Municipalité.
Mohamed & Abdel-Halim M. Salem, nég. en bois, r. Bab el-Akhdar, 65.
Mohamed & A. Salem, cordonniers, r. el-Midan, 16.
Mohamed & Ahmed Abou Higab, tapissiers, r. Masguid el-Cheikh Ibrahim pacha.
Mohamed & Ibrahim, tourneurs, r. Bab el-Akhdar, 12.
Mohasseb, M. F., & Co., nég.-com., r. el-Midan, 52.
Mohbat, Saba J. & fils, nég.-com., r. église maronite, 5.
Mohr & Fenderl, nég. en coton, agents d'assur., r. Chérif pacha, 26, TÉLÉPH. 123, B.P. 63.
Mohsen Ahmed bey, rentier, de la Daira Mohsen pacha, dom. Aboukir, TÉLÉPH. 1398.
Mohsen Hassan pacha, rentier, dom. canal Mahmoudieh.
Mohsen Mohamed pacha, rentier, r. Ras el-Tin.
Moine, Dr Fr., chimiste, r. Rosette, 23, TÉLÉPH. 502.
Moine, F., & A. Fissekis, pharmaciens chimistes, r. Rosette, 23, TÉLÉPH. 502.
Moïsiadis, D., & Co., nég. en huiles et savons, r. Warchet el-Toubghieh, 33.
Moïsiadis, N. & D., nég. en huiles et savons, r. Warchet el-Toubghieh, 33.
Mokbel, Ahmed, export. et commission, boul. de Ramleh, 18.
Molco, Carlo, de la maison Molco, Petrini & Co.
Molco Lazare directeur de la maison Raul Botton & Co., pl. Mohamed Aly, 3.
Molco, Petrini & Co., prop. de l'imprimerie *Nouvelle*, r. Cléopatre, 9, TÉLÉPH. 1148.
Moldovanou, J., épicier, r. mosquée Attarine, 18.
Molino Frères, cordonniers, r. Nébi Daniel, 24.
Molividi, G., prop. du *New Hotel*, r. port Est, 2.
Mollet, Georges, r. Nébi Daniel 15, TÉLÉPH. 2352.
Mollet, Mme Marcelle, couturière, robes manteaux, r. Nébi Daniel, 15, TÉLÉPH. 2352.
Mollik, A. H., ingénieur électricien, mécanique, éclairage, installations électriques, r. Stamboul, 10, TÉLÉPH. 1137.

WAYGOOD LIFTS
Agents: ALLEN, ALDERSON & Co., Ltd., Alexandria
Electric, Hydraulic, Belt and Hand power.

Monde (Cie d'assur. incendie), Moïse Tiche agent, r. Chérif pacha, 10, TÉLÉPH. 218.
Mondelli, Mme A., couturière, r. église copte, 8.
Mondelli, V., café, r. Warchet el-Toubguieh, 7.
Mondini, E., surveillant au serv. du nettoiement à la Municipalité.
Mondolfo, Ciro, chez Hadjes & Co., dom. r. mosquée Attarine.
Mondola, A., café, r. Warchet el-Toubguieh, 15.
Mondouris, A., épicerie, r. Rassafah, 49.
Monferrato, A. & G. (G. Monferrato succr.), nég.-com., r. église maronite, TÉLÉPH. 2520, épicerie et bar boul. Ramleh, 2, TÉLÉPH. 145.
Monfront, M., chef du serv. des parcs et plantations à la Municipalité.
Mograbi, G., modes, r. Souk el-Siareff, 3.
Monfroùs bey, Louis, chef du serv. des parcs et plantations à la Municipalité, dom. Bacos (Ramleh).
Moniteur Commercial (*Le*), journal helléne, Sotiris Scliros directeur prop., pl. Mohamed Aly, 10.
Monmaton, Feorges, agent des Grands Magasins du Printemps, r. Rosette, 4, TÉLÉPH. 451.
Monnerat, E., sous-directeur de la Soc. anon. du Béhéra.
Monnet, J. B., nég.-com., vins et liqueurs, r. Toussoun pacha, 11.
Montagu, Lieut. Col. E., officer commanding troops, British Force in Egypt.
Montalbetti, A., débit de vins, r. Cayed Gohar, 19.
Montalbetti, E. A., boulanger (C. Ch. Constantinidis succr.), r. Warchet el-Toubguieh, 25.
Montan, Carl Otto, vice-président du Trib. mixte de 1re inst., dom. Ramleh, TÉLÉPH. 246.
Montanari, Arrigo, expéditionnaire au Trib. mixte.
Montanini, S., courtier, attaché à la maison Carver Brothers & Co. Ltd, dom. r. porte Rosette, 42, TÉLÉPH. 182.
Montano, Andrea A., nég. en charbon de terre, boul. Ramleh 4, B.P. 29.
Montant, Antoine, chez P. Rodocanachi & Co., B.P. 674.
Montant, François, ferronnerie d'art, r. Ragheb pacha, 69, TÉLÉPH. 2598.
Montefiore, Moses, armateur, r. Cléopatre, 2, TÉLÉPH. 1667, B.P. 274, dom. Camp de César, TÉLÉPH. 2445.
Monteforte, P. Ivo, Chev. de Reglio, employé honoraire au Consulat d'Autriche-Hongrie.
Montegnio, S., vins et liqueurs, ruelle Beyrouth, 3.
Montesini, G., directeur de la maison Hewat, Roméo & Co.
Montorfano, B. Vve Corrida, orthopédie, r. Moharrem bey, 20, TÉLÉPH. 2175.
Monts-de-Piété Egyptiens (Soc. Anon). banque de prêt, r. Tewfik 1er, 18, (voir page 344).
Morabito, Antoine, coiffeur, parfumeur, r. Chérif pacha, 2.
Morabito, S., coiffeur, r. Sésostris, 13.
Moraitakis, G., cigarettes, r. Rosette, 30.
Moraïtis, P.C., halte Camp César (Ramleh).
Moraïtis, S., photographe, r. mosquée Attarine, 64.
Morale, Antonio, prof. de musique, r. des Sœurs, 14.
Morale, Francesco, prof. de piano, r. des Sœurs, 14.
Morale, Francesco & Co., *Agenzia Artistica e Musicale*, r. des Sœurs, 14.
Morati, Gentile François de, substitut au contentieux de l'Etat.
Moraud, Georges, élève vice-consul de France.
Morcos Boutros, substitut du trib. ind. de 1re inst.
Morcos Habib, repasseur, r. Ibrahim 1er, 26.
Morcos Naguib, expéditionnaire au trib. mixte de 1re inst.
Mordo, directrice de l'école des filles de la Communauté Israélite.
Mordo, Donato, imprimerie, pl. Ste.-Cathérine 5, TÉLÉPH. 1132.
Mordoh, Beniamino, cordonnier, r. Souk el-Siareff, 15.

R. KUSTER & Cº TÉLÉPH. 287
Ciment Portland Anglais "Gillingham"

Mordoh, M., & Co., nég.-com., r. de France, okelle Sananieh, B.P. 773.
Morel, F., pasteur de l'église évangélique Française.
Morello, G., secrétaire-adjoint de la Soc. de bienfaisance Maltaise.
Morelly, M., prop. de l'hôtel *Marseille*, r. anc. bourse, 5.
Moreno, Clément, courtier en immeubles, B.P. 1165.
Moreno, Élie, boucher, Moharrem bey, 33.
Moreno, Isaac, commis principal chez C. G. Coromili & Co., TÉLÉPH. dom. 2452.
Moreno, Jacques, directeur-assistant de la maison Pilpel & Son, dom. r. anc. Douane, 19,
Moreno, Nessim M., correspondant dactylographe chez J. Pilpel & Son, dom. r. anc. douane, 19.
Moreno, S., commis principal avec pouvoirs chez N. Zimbouki & Co.
Moretti, B. & figlio, horlogers et bijoutiers, r. Cayed Gohar, 11.
Moretti, G., prop. de la fiaschetteria *Bolognese*, r. Ebn Kaldoun.
Morice bey, Douglas, secrétaire général de l'Administration des ports et phares, dom. Sporting Club, TÉLÉPH. 1306.
Morice, Bimb. G., directeur-adjoint, directorat Ouest, Gardes-côtes.
Moriondo, Comm. Joseph (✻), vice-président de la Cour d'appel mixte, dom. r. Toussoun pacha, 22, imm. Dahan.
Morladi Aly, négociant, r. Masguid el-Chourbagui.
Morleg, Rev. Bishop D. D., archdeacon of Church of England.
Moroni, César, chez F. Lifonti, r. Rosette 12.
Moroni, F., prop. de l'hôtel *Villa Margherita*, San Stefano.
Moroni, Jean, expéditionnaire à la Cour d'appel mixte.
Moroni, Oscar, c/o Banco di Roma.
Moros, D., professeur de danse, Bacos (Ramleh).
Moros, S., installations sanitaires, boul. Ramleh, 19, TÉLÉPH. 2368, dom. Canal Mahmoudieh, maison Pillafort.
Moroukian, Missak & Co., nég.-com., pl. Mohamed Aly, 16, TÉLÉPH. 1622, B.P. 861.
Morpurgo, Edgar, de la maison Edgar & Oscar Morpurgo pl. Mohamed Aly, 14, TÉLÉPH. dom. 2240.
Morpurgo, Edgar & Oscar, nég.-com., pl. Mohamed Aly, 14, TÉLÉPH. 1062, B.P. 679.
Morpurgo, Ettore (succr. de la maison Flli Morpurgo & Cammeo), r. Colucci pacha, imm. Picciotto, TÉLÉPH. 22, B.P. 280, dom. Ibrahimieh.
Morpurgo, Flli & Cammeo (Ettore Morpurgo succr.), nég-com., et agents d'assur., r. Colucci pacha, imm. Picciotto, TÉLÉPH. 22, B.P. 280.
Morpurgo, Oscar, de la maison Edgar & Oscar Morpurgo, pl. Mohamed Aly, 14, TÉLÉPH. 1062.
Morpurgo, S., chef commis de l'office quarantenaire du Port-Vieux.
Morris, Georges, & Co., nég. en charbons, bureau et dom. r. Cléopatre, 2, TÉLÉPH. 175, B.P. 403.
Morrison, Dr Arthur, médecin consulaire et délégué de la Grande-Bretagne au conseil sanitaire maritime et quarantenaire d'Egypte, r. église Debbane, 1, dom. pl. Mohamed Aly, 3, TÉLÉPH. 193.
Mors, Ernest, à l'Anglo-Egyptian Bank, dom. Ibrahimieh (Ramleh), TÉLÉPH. 2291.
Mors, Otto, fondé de pouvoirs de la maison G. Riecken et agent d'assur., r. Nébi Daniel, 16, dom. Bacos, TÉLÉPH. 9024.
Mors, R. C. O., m. a. officier de police.
Mortada, Osman bey, conseiller à la Cour d'appel mixte, dom. Station Schutz, TÉLÉPH. 9388.
Mortera, A., de la maison G.L. Mortera.
Mortera, Alberto, avocat à la Cour, r. église écossaise, 2, TÉLÉPH. 1422, dom. 1387, B.P. 798.
Mortera, Giulio, de la maison G. L. Mortera, dom. Camp de César, TÉLÉPH. 1819.
Mortera, G. L., courtier en valeurs et marchandises, r. anc. bourse, 6, TÉLÉPH. 654, B.P. 55.
Mortera, Levi Neno, associé de la maison Mortera, Terni & Co., TÉLÉPH. 1739, dom. Ibrahimieh.

POUR NE PAS VIEILLIR, PRENEZ
l'Hematogène du Dr. HOMMEL
Attention: Exigez expressément le nom du Dr. HOMMEL
Dépôt général pour toute l'Egypte et le Soudan: E. Del Mar, Caire, Alexandrie et Port-Saïd
Vente dans toutes les pharmacies

Mortera, Terni & Co., agents de change, r. anc. bourse, 1, TÉLÉPH. 1054, B.P. 690.
Moscat, Alfred, chez G. Genisserlis & Co.
Moscat, M., directeur de l'école enfantine, Menasce (Moharrem bey).
Moscat, Ph., commis principal avec pouvoirs chez P. Augustino & Co.
Moscat, V., ingénieur constructeur, r. Mahmoud pacha el-Falaki, 10, dom. Bulkley (Ramleh).
Moscatelli, D., débit de vins et liqueurs, épicerie, r. des Sœurs, 38.
Moscatelli, N., paveur au Port.
Moscato, Eugenio, prof. d'italien à l'école de garçons de la Communauté Israélite.
Moschella, A., café et bar, r. Cheikh Aly el-Lessi, 14.
Moschetti, D., aide ingénieur à la Cie des Eaux.
Moschou, Dem. B., horloger bijoutier, r. Salah el-Dine, 8.
Mosco, Jacob, tapissier, r. Mawlai Mohamed, 14.
Moschonas, N. G., comptable chez Crendiropoulo & Co.
Mosconas, archev. Théofanis, métropolitain de Tripoli (Barbarie), vicaire représentant S. B. le patriarche grec orthodoxe, r. d'Allemagne, 2.
Moscoudi, A., café et bar, r. mosquée Attarine, 99.
Moses Mohamed Salem & Son, schipchandlers, yachs agents et agents maritimes, r. anc. douane.
Mosquées (*voir à cette rubrique aux Professions*).
Moss, E. G. C., dom. r. Goussio.
Moss, Fréderick W. C., avocat à la Cour, boul. de Ramleh, 15, TÉLÉPH. 352, B.P. 152, dom. Station Bulkeley, villa Gabey.
Moss, R. J., & Co., nég., agents maritimes et d'assur., r. du Télégraphe anglais, 4, TÉLÉPH. 120, B.P. 188.
Moss, Robert J., dom. Station Bulkeley, Villa Coline Moss.
Moss & Catzeflis, avocats (ancien. cabinet Aicard & Moss), boul. Ramleh, 15, TÉLÉPH. 352, B.P. 152.
Motolese, L., menuisier, r. el-Farahdé, 29.
Motor Car Agency, S. Gabrial & Co prop., automobiles, r. Rosette, 36.
Motta, L., coiffeur, r. anc. bourse, 4.
Motta, P., coiffeur, r. Lombard, 2.
Moughalian, Artin, cuirs et peaux, nég. com., r. Souk el-Siareff, 6, B.P. 692, dom. Camp de César, TÉLÉPH. 899.
Moughalian, Hovageun, de la maison Artin Moughalian.
Moughalian, Pierre, de la maison Artin Moughalian.
Moughoulian, Hampar, cordonnier, r. Souk el-Kanto, 9.
Mougrabi, Mme Vve, rentière, r. Mariette pacha, 10.
Mouktar, Dr Z. Ghiziri, médecin-accoucheur, r. Ragheb pacha, 15.
Moulatlet, Gamil, expéditionn., Trib. mixte.
Moulet, C. D. & Co., J. Roume & Co succrs, matériaux de construction, chaux hydraulique, engrais, r. Sidi el-Metwalli, 14, TÉLÉPH. 2050, B.P. 334.
Moullas, N. K., prop. du Bazar *International*, nouveautés, r. mosquée Attarine, 9.
Moully, Angel, appareils d'éclairage, boul. Ramleh, 12, TÉLÉPH. 2532, dom. Bulkeley (Ramleh), B.P. 1176.
Moully, E., comptable, Bonded Warehouse Co. Ltd, dom. Bulkeley (Ramleh).
Moully, Félix E., nég.-com., r. Avéroff, 5, ruelle Baker pacha, dom. Bulkeley (Ramleh), B.P. 321.
Mounaem, Ahmed Abdou eff., rédacteur arabe au Gouvernorat, dom. r. Ras el-Tin.
Moundis, E. M., épicier, r. porte Rosette, 86.
Mounerat, E., dom. r. Sésostris, 16.
Mourachis, D., mécanicien, r. mosquée Attarine, 81.
Mourad, A., expéditionnaire au parquet de la Cour d'appel mixte.
Mourad Beteish, coiffeur, r. anc. douane, 24.
Mourad Kamel eff., commis-greffier au Trib. mixte de 1re inst.
Mourad Mohamed Sid Ahmed, avocat.
Mourad Osman eff., prof. au Victoria College, station Palais (Ramleh).

IODOKINOL Dépuratif, Stomachique, et régénateur de forces.
En vente dans toutes les drogueries et grandes pharmacies.

Mourad Pagha, cigarettes, r. Isaac el-Nadim, 18.
Mourad Saouada, avocat, r. Sélim Kaptan, 20.
Mourad Youssef Wahba eff., délégué à la Délégation du Contentieux de l'Etat.
Mouradian, Kevork, nég. en manufactures, r. Sinan pacha, 4, B.P. 587.
Moursi, Abdel-Fattah, nég. en fers, r. anc. douane.
Moursi Aboul-Magd el-Matiti, nég. en beurre, r. Bab el-Akhdar, 14, TÉLÉPH. 2281.
Moursi Ahmed el-Hariri, couleurs et vernis, r. Cheikh Ibrahim pacha, 8.
Moursi Aly Halawani, articles de marine, r. de la Marine, 34, TÉLÉPH. 711.
Moursi Ambar, ameublements, r. Souk el-Kanto, 3, TÉLÉPH. 518.
Moursi Ayoub, comptable, r. Anastassi, 95.
Moursi Brothers, nég. en coton, r. église Debbané, 6, TÉLÉPH. 1015, B.P. 12.
Moursi Elouan eff., expéditionnaire au Trib. mixte de 1re inst.
Moursi, Habib, farines, r. Sidi Emad, 13.
Moursi Ibrahim, café, r. masguid el-Haggag, 7.
Moursi, M., café, r. Ibrahim 1er, 71.
Moursi Mahmoud, avocat au trib, ind., r. de la Poste, 1.
Moursi Mohamed (Hag), bois de construction, r. Bab el-Akhdar, 88.
Moursi Mohamed, boucher, r. du Nil, 23.
Moursi Mohamed el-Saïd, de la maison Moursi Brothers.
Moursi Sayed, café, r. Moharrem bey, 18.
Moursi Sélim, avocat, r. Sidi el-Souri, 3.
Moursi Soliman, avocat, r. Sidi el-Souri, 26.
Moursi Yacoub, nég. en céréales, r. Bab el-Karasta, 26.
Mousny, A. N., horticulteur (anc. maison G. Ebell & Co), r. Chérif pacha, 28, TÉLÉPH. 789.
Moussa Abdel-Wahab, machines à coudre Odeon, r. Souk el-Tabbakine, 8.
Moussa, Albert déchargeur maritime, r. de la Marine, 6, TÉLÉPH. 1683.
Moussa Ibrahim eff., chef de section au serv. des Recettes à la Municipalité.
Moussa Ismaïl Kaboudan, tailleur, r. anc. douane, 3.
Moussa Kassab (Cheikh), vice-président au Mehkemeh Charieh.
Moussa Naghi bey, directeur de la Douane de Mahmoudieh, TÉLÉPH. dom. 2199.
Moussa, S., prop. du grand café *Ottoman*, r. Karmous, 28.
Moussa, S. Mikhaïl, commis principal chez Hazzopoulos & Co.
Moussa Youssef, bijoutier, r. Bab el-Akhdar, 62.
Moussacchi, A., prop. du bazar *Turco-Egyptien*, confection, r. anc. douane, 33.
Moussali, A., commis principal chez I. B. Coury.
Moussali, Georges, de la maison Georges Moussali & Co., dom. Station Bacos.
Moussali, Georges & Co., banquiers, import. et export., r. église Debbane, 8 et r. Souk el-Akkadine, 3, TÉLÉPH. 1177.
Moussalli, H., banquier, r. Souk el-Akkadine, 3.
Moussayas, N., pharmacien, gérant de la Pharmacie le Cerf, r. Ibrahim 1er, 31.
Mousseri, Mlle E., institutrice de français à l'asile enfantin Israélite, r. Nébi Daniel, 1.
Moustafa, A., coiffeur, Bacos (Ramleh).
Moustafa Abani eff., magasinier au serv. du nettoiement à la Municipalité.
Moustafa Abdel-Hadi, verrerie, articles d'éclairage, r. Masguid el-Cheikh.
Moustafa Abdel-Rahman, coiffeur, r. Isaac el-Nadim, 18.
Moustafa Abdou & Co., nég. en manufactures, r. el-Midan, 32, TÉLÉPH. 1171.
Moustafa Aboul-Fadl, cordonnier, r. Souk el-Tabbakhine, 1.
Moustafa Abou Zeid eff., juge au Trib. som. ind. de Manchia.
Moustafa Abouzed, coiffeur, r. Warchet el-Toubghieh, 3.
Moustafa Ahmed el-Masri, cigarettes, r. Osman el-Khattab, 4.
Moustafa Amer & Saied Mursi eff., farines, r. Bab el-Akhdar, 55.
Moustafa Chaaban el-Haddari, entrepreneur, r. Gamal Sultan, 3.

LA CLEF de cet ANNUAIRE c'est la TABLE des MATIÈRES qui est à LA FIN du volume

Moustafa Chérif el-Moufti, papeterie, librairie, r. el-Chemerli, 62.
Moustafa Choucri bey, Dr, médecin en chef de la police, du Kism, r. Pirona.
Moustafa Dakhakhni, nég. en drogues, r. el-Midan, 26.
Moustafa el-Dimitati eff., expert en écritures et cachets.
Moustafa Haki, Abdalla Arselan & Co., bois de construction, r. Afakel el-Gelan, TÉLÉPH. 895.
Moustafa el-Halaka, tarbouchier, r. el-Midan, 64.
Moustafa Hammad, fils & Co., denrées coloniales, r. Mawlaï Mohamed, TÉLÉPH. 1240, B.P. 804.
Moustafa Hammouda eff., greffier en chef du Trib. ind. de 1re inst.
Moustafa el-Hattab (Cheikh), r. de la Marine.
Moustafa Ibrahim, confiserie, r. Ras el-Tin, 103.
Moustafa Ibrahim Safouri, adjoint du bureau du personnel des Postes.
Moustafa el-Kamal, nég. en denrées alimentaires, r. mosquée Terbana, 9.
Moustafa Kamel eff., directeur de l'imprimerie et librairie el-Makarem, r. Ras el-Tin, 9.
Moustafa el-Khadem, avocat, r. gare du Caire, 13. TÉLÉPH. 1357.
Moustafa Khamis, fruitier, r. de la Marine, 56.
Moustafa Loutfi eff., officier d'ordre à l'école secondaire Abbassieh.
Moustafa M., coiffeur, r. Ibrahim 1er, 76.
Moustafa Mohamed, blanchissage et repassage, r. Nébi Daniel, 33.
Moustafa Mohamed Zeïd, denrées coloniales, r. el-Midan, 16.
Moustafa Moursi, café, r. Ibrahim 1er, 71.
Moustafa Moustafa el-Hallaka, nég. en tarbouches, r. el-Midan, 64.
Moustafa Nada, laiterie, Ibrahimieh.
Moustafa el-Nadouri, épicier, r. Selim Captan, 5.
Moustafa Riad, mamour à la Douane locale.
Moustafa Rouchdi el-Sahn, gérant du bureau postal de Gabbari.
Moustafa Sabri (Hag), café et hôtel, r. Ras el-Tin, 9.
Moustafa Sabri & Mohamed Nasif, nég. en bois, r. el-Alfi, 3.
Moustafa el-Sahn, nég. en drogues, r. Souk el Attarine, 5.
Moustafa Salem, installations sanitaires et sonneries électriques, r. Mahmoud pacha el-Falaki, 16.
Moustafa Sammakieh, nég. en huiles et graisses, r. el-Midan, 48.
Moustafa Soubhi & M. Sabbag, produits coloniales et alimentaires, r. Bab el-Akhdar, 51.
Moustafa Taher bey, produits coloniales et alimentaires, r. mosquée Terbana, 4.
Moustafa Taleb eff., surveillant au serv. du nettoiement à la Municipalité.
Moustafa Tolba Makhlouf, cordonnier, r. de France, 51.
Moustafa Zaki, attaché à la maison civile et militaire de S. A. le Khédive, r. Ras el-Tin, 36.
Moustaka, Marie, institutrice de broderie à l'orphélinat Benachi.
Moutafoff, J., directeur de la maison A. J. Mantachoff & Co., r. église Debbane, 1, TÉLÉPH. dom. 1441.
Moutsatsos, P. M. frères, prop. de l'épicerie *Bazar Moharrem bey*, bey, r. Moharrem bey, 34.
Moutte, F., comptable, r. prince Abdel-Moneïm, 5.
Moutzatzou, Georges A., distillerie et nég. en denrées coloniales, r. ancienne douane, 21.
Mouzouris, Paul, sous-chef de bureau au Secrétariat et contentieux de la direction générale des Douanes.
Mufarrij, Asad, nég.-com., r. de France, okelle Sananieh, TÉLÉPH. 2177.
Mugnier, Ferdinand, pharmacien, expert chimiste, agréé au Trib. mixte, r. gare de Ramleh, 19, TÉLÉPH. 496.
Mugnier, Henri, pharmacien chimiste, r. des Sœurs, 6, TÉLÉPH. 642.
Muir, Youzb. W. L., surintendant des trafics, division des permis à la police.

LAITERIE AL-HAYAT DAIRY
CAIRE
Chareh Chawarbi Pacha — Téléphone 5-70
ALEXANDRIE
Rue Abou Dardar — Téléphone 27-59

Müller, H. W., & Co., agents généraux du Norddeutscher Lloyd, Brême, et du Service Maritime Roumain, courtiers et agents d'assur. maritimes, r. Sésostris, 16, TÉLÉPH. 2356, B.P. 926.
Muller, Victor, dom. r. hôpital grec, 11.
Mulock, Edward H., vice-consul de Grande-Bretagne, dom. Station Cleopatra.
Munchener Ruckversicherungs Ges., R. Keun agent gén., r. anc. bourse, 5.
Mund, Léopold, 2me caissier chez A. Mayer & Co.
Mundula, G., prof. de langue italienne, dom. r. Ragheb pacha. 5.
Municipalité d'Alexandrie (Adm. de la), r. porte Rosette, TÉLÉPH. central 116, B.P. 1986 (voir page 295).
Munier, Jules P., chef-comptable à la Soc. anon. de Commerce.
Murphy, A. K., électricien, Eastern Telegraph Co.
Musarelli, Ettore, c/o Cassa di Sconto e di Risparmio.
Musarelli, G., coiffeur, r. Sésostris, 6.
Musarelli, V., directeur de la maison N. G. Sabbagh, B.P. 921.
Muscara, Vincent, expéditionnaire au Trib. mixte de 1re inst.
Muscat, Michel, capitaine du fort Saleh, Adm. des Garde-Côtes, dom. Gabbary (Fort Saleh).
Muscianisi, Alberto, associé de la maison fratelli Muscianisi.
Muscianisi, Antonio, associé de la maison fratelli Muscianisi.
Muscianisi Flli, charpentiers et ébénistes, Karmous.
Muscianisi, Giuseppe, associé de la maison fratelli Muscianisi.
Muscianisi, Matteo, associé de la maison fratelli Muscianisi.
Muscianisi, Rosario, associé de la maison fratelli Muscianisi.
Musée Commercial Roumain, r. Sésostris, 14, TÉLÉPH. 1915.
Musée Grec-Romain, r. du Musée 2, TÉLÉPH. 1412, B.P. 1983.
Music, Philippe, avocat à la Cour, r. Cléopatre, 2, dom. r. Chérif packa 10.
Musina, Georges, attaché au Lloyd Autrichien, dom. r. hôpital égyptien, 4.
Musiques *(voir à cette rubrique aux Professions).*
Musolino, Rosario, coiffeur, Salon *Bazar Savoy*, r. des Sœurs, 34.
Mussabini, E., de la maison E. Mussabini & Co., dom. r. Mariette pacha, 14.
Mussabini, E. & Co., nég.-com., machines à écrire, r. Attarine, 5, B.P. 418.
Mussabini, Ralph. E., dom. r. Galice bey, 3.
Musso, T., chef-caissier à la Banque d'Athènes.
Mustachi, A., peintre-décorateur, enseignes, tapisserie, r. Sidi Abil Dardar, 4.
Mustacchi, Alexandre, caissier chez B. Rossano & Co.
Mustacchi, Gustave, commis à l'Anglo-Egyptian Bank, Ltd, TÉLÉPH. dom. 2374.
Mustard, A., prof. au Victoria College, station Palais (Ramleh).
Mustard, V.R., prof. au Victoria College, station Palais (Ramleh).
Muti, R., mécanicien, r. Ibrahim 1er, 28.
Mutual Life Insurance Co. of New-York, N. Kirzis agent, r. Avéroff, 7.
Mutuelle de France et des Colonies, P. Lenossi agent général, r. Anastassi, 2 (pl. Mohamed Aly), TÉLÉPH. 2476, B.P. 966.
Mutuelle Européenne (La), de Paris, Cie d'assur., E. Tramontina agent général, r. Mawlaï Mohamed.
Mutuelle Hippique Française, (La), Cie d'assur., Angelo Ch. Bolonachi agent général.
Mutuelle Lyonnaise, L. Aghion & Co agents, r. Chérif pacha, 12, TÉLÉPH. 2036.
Myrialaki, A., courtier en valeurs et marchandises, Bourse Khédiviale.
Myrissi, A. P., agent de change, r. Adib, 5, B.P. 18, dom. boul. Ramleh, 21.
Myrissi, Alex., commis principal chez G. L. Mortera.
Myrissi, G., secrétaire de la Société de Bienfaisance Philoptochos, r. église grecque.
Mytileneos, F., bijoutier horloger, r. Nubar pacha, 1.

ÉCOLE PIGIER DE PARIS
8, Rue Chérif Pacha, 8 — Téléph. 27-83 — ALEXANDRIE

N

Nacamuli, Cesana & Terni, nég.-com., agents d'assur., r. Pirona, 1, TÉLÉPH. 716, B.P. 601.
Nacamuli, I. E., nég.-com., r. des Etudiants, 2, TÉLÉPH. 1830.
Nacamuli, Marco, chef du dépt. des marchandises à la National Bank of Egypt.
Nacamuli, M., & Co., papeterie et imprimerie, reliure, r. Sésostris, 12, TÉLÉPH. 663.
Naccache, Antoine, commis principal avec pouvoirs chez Gabriel N. Trad & Co.
Naccache, G., nég.-com., r. de France, okelle Sinanieh.
Naccache, M., nég. en gibier, bazar français.
Naccache, Ph. & Co., courtiers en valeurs. r. mosquée Attarine, 21, TÉLÉPH. 2092, B.P. 618.
Nacmias, Léon, nég.-com., agent d'assur., r. de France, 6, B.P. 784.
Nacmias, Nessim S. B., caissier à la Banque Imp. Ottomane.
Nacouz, G., chef-correspondant, Banque Imp. Ottomane.
Nadali, Pietro & figlio, scierie mécanique, r. Sidi Abdel-Aziz.
Nader, G. & M., nég.-com., r. de France, okelle Sananieh, TÉLÉPH. 2177.
Nader, R. P. Hilaire, supérieur de l'église catholique latine St. Antoine.
Nader, S. Gabriel, de la maison G. & M. Nader, dom. Moharrem bey, 57.
Nader, Saliba, remisier à la Bourse, r. Moharrem bey, 57, TÉLÉPH. 681.
Nadjarian, Dr A., dentiste, r. Souk el-Kanto.
Nadouri, Hassan bey, nég. en riz, r. el-Midan, 51, TÉLÉPH. 114, dom. 153.
Nadouri Ibrahim, tarbouchier, r. église copte, 14, dom. r. el-Bahari.
Nadouri, Moustapha Fatiha, épicier, r. Sélim Kaptan, 14.
Nadouri, S. & M., manufactures, r. Bab el-Akhdar, 42.
Naem, Joseph, architecte-entrepreneur, E. P. I., r. prince Abdel-Moneim, 5.
Nafir (El), journal arabe, Ibrahim Zacca bey prop., pl. de l'Observatoire.
Nagachian, H., fonderie, r. 1er Khédive, 39.
Naggar, Dr Aziz H., médecin de la police au Gouvernorat.
Naggiar, Ahmed, de la maison Abdel-Wahab & Ahmed el-Naggar, dom. station Bacos.
Naggiar, Dr A. F., médecin, r. de France, okelle Sananieh, TÉLÉPH. 2191.
Naggiar, Carlo, agence de bourse, r. Mahmoud pacha el-Falaki, 2.
Naggiar, César & Co., prop. du café de la *Paix*, pl. Mohamed Aly, 10.
Naggiar, Cesare, expert agronome, dom. r. prince Abdel-Moneim, 102.
Naggiar, Elie, ingénieur-architecte, r. des Sœurs, 3.
Naggiar, Giacomo, chez G. Carlo Naggiar, dom. r. porte Rosette, 75, TÉLÉPH. 1043.
Naggiar, H., dom. r. des Sœurs, 3.
Naggiar, Habib W., minotier, r. Souk el-Gomah, 5.
Naggiar, Maurice, banquier, r. Sidi el-Metwalli, 2, TÉLÉPH. 2369, B.P. 526.
Naggiar, Michel, pharmacien, r. Moharrem bey, 3, TÉLÉPH. 1508, dom. r. Moharrem bey, 28.
Naggiar, Mme Rosa, dom. r. Rosette, 75.
Naggiar, Samuel, de la maison Calleja & Naggiar, r. Cléopâtre, 1, TÉLÉPH. 1685.
Naggiar, Victor, gérant de la maison Borsali, Naggiar & Co., dom. r. Rosette.
Naggiar, W., dentiste, r. Souk el-Kanto, 2.
Naghi Moussa bey, inspecteur à la Douane (section de Mahmoudieh).
Naguib Ayoub, cigarettes, r. Masguid el-Faham, 9.
Naguib Chaloub, épicerie et bar, r. Anastassi, 85.
Naguib Elias eff., mamour à la douane.
Nahabedian, H., chef-comptable chez K. & G. Melkonian.
Nahaissi, Léon, directeur de la Soc. anon. des immeubles d'Egypte.
Nahan, Lieto, manufactures, r. Midan, 64.
Nahes, Dr Albert, dentiste, r. Rosette, 7, TÉLÉPH. 1577.
Nahas, Ant., commis principal chez I. B. Coury.
Nahas, Dr Arif, médecin, r. gare du Caire, 13.

Téléphonez au N° 12-47
Bureau de Vente de GLACE de la COMPAGNIE FRIGORIFIQUE d'Egypte
La Glace Cristallisée vous sera livrée instantanément

Nahas, Bichara, ingénieur-agronome, r. Rosette, 7.
Nahas, Elias G., propriétaire, dom. r. Attarine, 87, TÉLÉPH. 965.
Nahas, Elias K., commis principal avec pouvoirs chez E. Sisto & Co.
Nahas, Emile, commis principal avec pouvoirs chez G. M. Zahar & Co.
Nahas, Georges eff., bachkateb et secrétaire de la Section des tabacs à la direct. des Douanes.
Nahas, Habib, bureau de placement, r. des écoles grecques, dom. Attarine, 3.
Nahas, Dr Ibrahim, médecin, r. de l'hôpital grec, 7, TÉLÉPH. 1817.
Nahas, Jean, nég. en bois et matériaux de construction, r. el-Warchet, 33.
Nahas, Loutfalla, agent de Ant. Zogheb, dom. r. Hammam Zahab,3, TÉLÉPH. 1577.
Nahas, Michel, cordonnier, r. de France, 6.
Nahas, N.G., avocat à la Cour d'Appel mixte.
Nahas, Dr Sélim L., médecin, r. Rosette, 7.
Nahas Zéki, commis principal avec pouvoirs chez Ed. Bustros & Co.
Nahem Ahmed, voitures, r. el-Farahdé, 27.
Nahlé, Fachouri, café, r. Toussoun pacha, 28.
Nahman, Alfred, courtier en valeurs et marchandises, r. église Debbane, 7 bis, TÉLÉPH. 1365, B.P. 615. dom. r. Neroutzos bey, 7, TÉLÉPH. 1438.
Nahman, Enrico, banquier, boul. Ramleh, 6, TÉLÉPH. 1336, B.P. 1076.
Nahman, Eug., directeur administrateur de la Société générale d'électricité et de mécanique, r. gare du Caire, 4, TÉLÉPH. 291, B.P. 182, dom. r. Goussio, 6.
Nahman, Joseph, commis principal chez Const. G. Coromilis & Co., dom. r. gare du Caire, TÉLÉPH. 997.
Nahman, Victor Robert, banquier, chez J. Rolo & Co.,
Nahman, Victor, & Co., courtiers en valeurs et nég.-com., r. gare de Ramleh, 6, TÉLÉPH. 49, B.P. 326.
Nahmé, Gabriel, commis principal avec pouvoirs chez Th. & C. Klat.
Nahmias, A., & Co , manufactures, r. Souk el-Akkadine, 7.
Nahmias, Abr. J., nég. en poivre rouge et articles de Turquie, r. Wakalet el-Khodar, 7, B.P. 151.
Nahmias Brothers, nég.-com., r. de France, okelle Sananieh, 23, TÉLÉPH. 589, B.P. 901.
Nahmias, D., de la maison A. Sierra & D. Nahmias, boul. Ramleh, 29, TÉLÉPH. 2260.
Nahmias, Elia S. B., attaché au Crédit Lyonnais.
Nahmias, Elie Joseph, chez G. F. Suarès, TÉLÉPH. 1156.
Nahmias, Jacques, chef des assurances au Banco di Roma.
Nahmias, L., dom. r. Galice bey, 5.
Nahmias, M., de la maison Nahmias Bros, dom. r. Goussio, 3.
Nahmias, Moïse Abraham, tailleur, r. el-Midan, 63.
Nahon, A. & Co., commission en douane, nég.-com., r. église maronite, imm. Monferrato, B.P. 1223.
Nahon, Salomon, dom. r. hôpital grec, 1.
Naïm Zadé bey, avocat, r. de France, okelle Sananieh.
Nakhla Abou Char, bijoutier, r. de France, 31.
Nakhla el-Hamchari, cordonnier, r. Bab el-Karasta, 25.
Nalla, Alex. N., articles pour cordonniers, r. Sidi Metwalli, 32.
Nametalla, S., & Co., courtiers en marchandises, r. Chérif pacha, 1, TÉLÉPH. dom. 995.
Nani, L., dom. r. Amin pacha Fikri.
Nanopoulos frères, cigarettes, papeterie, r. des Sœurs, 5, TÉLÉPH. 540, B.P. 488.
Nanopoulos, N., de la maison Nanopoulos Frères, B.P. 488.
Nantouvalo, A. E., café et bar, r. Aly el-Lessi, 16.
Naoum, Alexandre, nég.-com., B.P. 8 de Minet el-Bassal.
Naoum, Elie, cigarettes, r. des Sœurs, 21.
Naoum frères, droguerie, r. Attarine, 40.
Naoum, Georges, dom. r. gare de Ramleh.
Naoum, Néguib, tabacs et cigarettes, r. Arakel bey, 16.

Chateau Aja Hamburger & Cº
VIN ROUGE CLAIR DE TABLE
PATRAS-Grèce Maison fondée en 1846.

Napier, Antoine, café, vente de café moulu, r. anc. bourse, 4.
Napier, Dr Antoine G., médecin, r. anc. bourse, 4 et r. port Est, 3, TÉLÉPH. 1248.
Napier, Ph. A., dom. r. Amin pacha Fikri.
Naranzis, D. S., ingénieur architecte, r. Antoine, 9.
Naranzis, S., cartes postales, r. Rosette, 9.
Nardi, Enrico & Co., nég.-com., r. gare du Caire, 2.
Nardi, Giuseppe, magasinier chez Stagni & figli.
Nardi, Pasquale, chef magasinier de la maison Stagni.
Narissy, Alexandre, avocat à la Cour, r. Masguid el-Cheikh Ibrahim, 1.
Naselli, Comte Gerolamo, consul d'Italie, r. Abou Dardar, 16.
Nasini, F., ingénieur entrepreneur, attaché a l'entreprise F. Ganci & Co.
Nasralla, S. G. Frères, épiciers, r. Masguid el-Faham, 9.
Nassar, Joseph, café, r. Warchet el-Toubguieh, 50.
Nasser, Albert J., commis principal avec pouvoirs chez Ed. Bustros & Co.
Nasser, Alfred, commis principal chez Cl. Suarès & Co.
Nasser, Charles, commis principal avec pouvoirs chez E. Sisto & Co.
Nasser, Choukry A., matériel de chemin de fer agricole, r. Galice bey, 1.
Nasser, Gabriel, avocat à la Cour, r. église Debbane, 9, TÉLÉPH. 644, dom. r. Antoine, 2, TÉLÉPH. 2113.
Nasser, Khouri & Co., nég. en coton et graines, r. Stamboul, 5.
Nasser, Neghib, commis principal chez J. B. Coury.
Nasser Tewfik, pharmacien à la pharmacie Stuzzi, Moharrem bey, 3.
Nassi frères, fabr. de brosses, r. Tikiet el-Kalchani, 4.
Nassim Saleh Hanna, associé de The Egypt. Quail Syndicate, r. anc. bourse, 6.
Nastas frèrs, cigarettes, r. prince Abdel-Moneïm, 64.
Natalla, E., nég. en manufactures, r. el-Midan, 42.
Nathan, B., & Co., nég., agents d'assurance, r. Colucci pacha, 4, TÉLÉPH. 359, B.P. 262.
National Assurance Co., J. Planta & Co. agents, r. Stamboul, 11.
National Bank of Egypt, r. Toussoun pacha, 6, TÉLÉPH. direction 285, B.P. 354, (voir page 343).
National General Insurance Co. Ltd, Comptoir Financier & Commercial d'Egypte agents.
National Guarantee & Suretyship Association Ltd (Cie d'assur.), Hewat, Romeo & Co agents, r. anc. bourse, 6.
National Insurance Co. of Egypt, Jean C. Sevastopoulo directeur, r. Nebi Daniel, 2 (voir page 375).
National Insur. Co. of Great Britain, Ltd, Ing. P. A. Gérakis agent, r. Chérif pacha, 28.
National Insurance Co. of Ireland, J. Planta & Co agents, r. Stamboul, 9.
National Mutual Life Association of Australasia, Ltd, Peat, Waterhouse & Co agents, boul. Ramleh, 15.
National Provincial Plate Glass Insur. Co. Ltd, F. W. Cuming & Co agents, r. Averoff, 5.
National Reliance Insur. Co. Ltd (vie), N. E. Tamvaco agent, r. Sésostris, 16.
National Steam Navigation Co. Ltd of Grece, M. P. Salvago & Co agents, r. Antoniadis, 1, TÉLÉPH. 2830, B.P. 249.
National Union Assur. Society, Ltd, Alexandria Trading Engineering Co agents, boul. Ramleh, 15, TÉLÉPH. 1086, B.P. 1121.
Nationale (assur. vie) Hewat, Romeo & Co agents généraux, r. anc. bourse, 6.
Nationale de Paris (Cie d'assur. incendie), S. Petsaly agent, r. ancienne Bourse, 10.
Nationale de Stettin (La), (Cie d'assur. incendie), Flli Morpurgo & Cammeo, Ettore Morpurgo succr. agent, r. Colucci pacha, nouveau Quai, TÉLÉPH. 22.
Nationale Suisse de Bâle (assur. transport), L. Tassart agent, r. Salah el-Dine, 11, TÉLÉPH. 732 B.P. 807.

THE SHANGHAI LIFE INSURANCE Co., Ltd.
Assurances Mixtes, Combinées, Rentes Viagères et Dotations d'Enfants
DIRECTION PARTICULIÈRE POUR L'EGYPTE
Alexandrie, Place des Consuls, 10 = P. O. B. 954 = Téléphone 743

Nattas, E.K., commis principal avec pouvoirs chez Sisto & Co.
Natzis, Léonidas, commis principal avec pouvoirs chez G. Miltiadis, Vitiadis & Co.
Nauphal, C., commis principal chez Miltiadis Vitiadis, & Co.
Nauphal, Constantin, nég.-com., r. Salah el-Dine, 4.
Nauphal, Dr E., médecin-chirurgien, r. Salah el-Dine, 4, TÉLÉPH. 709.
Nauphal, Z., caissier de la Commercial & Estates Co. of Egypt.
Navello, Simon, coiffeur, r. des Sœurs, 12.
Navero, Giovanni, employé chez N. E. Tamvaco, r. Sésostris, 16.
Navero, Pietro, employé chez Stross Brothers, r. Pirona, 3.
Navigation Hellénique Transatlantique, F. Th. Fotiades agent, r. Chérif pacha, 25.
Navigation Hellénique à Vapeur, Th. & P. Cozzika agents, r. des Etudiants, 5.
Navigation Orientale «Pantaléon», N. Kehayias agent, pl. Mohamed Aly, 14, B.P. 546.
Navigazione Italiana a Vapore, Figli di Ferdinando Panelli, r. Nubar pacha, 11 (pl. Ste.-Cathérine), TÉLÉPH. 1496, B.P. 925.
Nawar, Ziadé, délégué au serv. de la perception à la Municipalité.
Nazarekian, A. G. N., nég. en fruits secs, r. el-Midan, 48. TÉLÉPH. 1669.
Nazarian, K., marchand-tailleur, r. Ragheb pacha, 25.
Nazmi, Georges, avocat à la Cour, r. Sésostris, 3.
Narmi, Dr Khalil, médecin. r. Ras el-Tine, 55.
Nazmi, Dr Wahba, médecin interne à l'hôpital du Gouvernement, dom. Ibrahimieh.
Nea Ergassia (journal hellène hebdomadaire), Stefanos Vermatos prop., r. Stamboul, 3, B.P. 863.
Neamonitakis, R.P. Jean, curé de la cathédrale grecque-orthodoxe Evangelismos, prof. de religion au gymnase Avéroff.
Neamonitis & Matheos, menuisiers, r. Mahmoud pacha el-Falaki, 7.
Nederland (Cie de navigation), F. Th. Fotiades agent, r. Chérif, 25.
Neeme, Georges, cigarettes, r. mosquée Attarine, 93.
Nefussi frères, cigarettes *Odeon*, r. Ibrahim 1er, 6.
Negm, Elie G., orfèvre, r. Masguid el-Chourbachi, 6.
Negm, O., orfèvre, r. Bab el-Akhdar, 50.
Negm, Salamon, blanchisseur, r. Sésostris, 17.
Negrin, Salomon, & Co., nouveautés, mercerie, r. Souk el-Kheit, 2.
Negrine, Marc, commis principal avec pouvoirs chez Reid, Barnard & Co.
Négroponte, Jac C., employé chez J. P. Rodocanachi & Co., dom. r. Figari bey.
Neguib Abouzeid, vins et liqueurs, huiles, r. Osman Ebn el-Khattab, 13.
Neguib Attalla eff., Youzb., serv. de terre (Aboukir), Gardes-Côtes.
Néguib Bichara Ibrahim, épicier, r. Bab el-Akhdar, 19.
Néguib Fahmi eff., nég.-com., dédouanage, r. Mahmoud pacha el-Falaki, 6, TÉLÉPH. 2306, B.P. 911.
Neguib Khalaf, prop. de l'hôtel *Bosphore*, r. masguid el-Cheikh, 2.
Neguib Naoum, cigarettes, r. Arakel bey, 14.
Neguib Saad, pharmacien à l'hôpital du Gouvernement.
Néguib, Sayed Aly, manufactures, r. Bab el-Akhdar, 60.
Nehmé, Alex. J., nég.-com., articles de confiserie, ferronnerie-quincaillerie, r. Nubar pacha, 20, TÉLÉPH. 2443.
Nema & Rueda & frères, épicerie, r. Bab el-Akhdar, 30.
Nematallah Goubran, prof. d'arabe à l'école commerciale technique italienne.
Nemerekdjian, H., restaurant, r. Mawlaï Mohamed, 4.
Nemr Maalouf, cigarettes, r. el-Farahdé, 78.
Neofitos, D., cordonnier, Ibrahimieh.
Neri flli, épicerie, r. 1er Khédive, 18.
Neroutzopoulos & Co, marchands-tailleurs, galerie Menasce, 40.

Si vous toussez prenez des **PASTILLES PONCELET**
Recommandées par les Médecins

Nessim, D., prop. *Au Petit Bazar*, r. Nubar pacha, 12.
Nessim, Labi, mercerie, r. Souk el-Siareff, 3.
Nessim Yanni eff., chef du bureau des renseignements et du personnel à la Douane locale.
Nessler, B. & Co., fabr. de parfumerie, r. Rassafah, 28 (Moharrem bey), B.P. 839.
Nessler, J. & Co., nég.-com., r. anc. bourse, 10, TÉLÉPH. 2197, B.P. 630, dom. r. d'Allemagne.
Nestlé & Anglo-Swiss Condensend Milk Co., Paul Rubely manager, r. Chérif pacha, 9 (impasse Artinoff), TÉLÉPH. 2702, B.P. 1183.
Nestor Gianaclis, Ltd, cigarettes, pl. Mohamed Aly, 2, (voir page 375).
Netherlands (The), (Cie d'assur. incendie), Ferrero & Co agents, r. Pirona, 1.
Neuchatel Asphalte Co. Ltd, G. Festa directeur général, bureau et atelier Karmous (Canal Mahmoudieh), TÉLÉPH. 745.
Neumann, F., horloger, bijoutier, opticien, r. Chérif pacha, 24.
Neumunz, Dr J.G., médecin, directeur de l'Institut médico-mécanique, r. Nébi Daniel, 7.
Neveux Mme A., institutrice à l'école Sciadai Iazor.
Neveux, Georges, prof. de dessin à l'école d'arts et métiers Salvago.
New Egyptian Co., r. Adib 4, TÉLÉPH. 2723, B.P. 808 (voir page 375).
New-York (machine à écrire), E. Mussabini & Co représentants, r. mosquée Attarine, 5.
New-York (La), Cie d'assur., P. de la Menardiere directeur général, r. Chérif pacha, 9, TÉLÉPH. 1297, B.P. 619.
New Zealand Insurance Co., (incendie et marine) F. H. Manley agent, r. Cléopâtre, 3.
Niadas, Basile, comptable à l'école d'arts et métiers Salvago, Chatby.
Niaross, Mathieu, attaché à la pharmacie D. Viridakis, pl. Mohamed Aly, 16.
Nicastro, L., prop. du laboratoire chimique du *Lion*, r. église copte, 26.
Nicholery, A. M., ingénieur, r. des Sœurs, 7.
Nicodemos, R. P., diacre du culte grec-orthodoxe.
Nicohosoff, Efrem, ingénieur civil, r. Nébi Daniel, 18.
Nicohosoff, N., ingénieur à la Municipalité.
Nicolacopoulos, D. S., épicier, r. Abdel-Moneim, 113.
Nicolaïdes, A. & Co (succrs), tabacs et cigarettes, r. Chérif pacha, 33 et boul. Ramleh, 11.
Nicolaïdes, Periclès, Bourse Khédiviale.
Nicolaïdi, Cons. J., dépôt de beurre, r. Masguid el-Khawâga Osman, 1.
Nicolaïdi, Jean, prof. de danse, boul. Ramleh, 20.
Nicolaïdis, Georges, avocat à la Cour d'Appel mixte, r. Mahmoud pacha el-Falaki, 9, TÉLÉPH. 2227, dom. r. Chérif pacha, 2.
Nicolaidis, Georges, prop. de la laiterie *Hellénique*, r. du Bazar.
Nicolaïdis, G. Nicola, ferblantier hydraulique, Camp César.
Nicolaïdis, M. L., coiffeur, r. Bab Sidra, 5.
Nicolaïdis, P., commis principal avec pouvoirs chez Carlo T. Sofio, dom. r. Neroutzos bey, 3, TÉLÉPH. 2252.
Nicolaïdis, S., cigarettes r. Anastassi, 6.
Nicolaïdis, Théodoros, prop. de l'hôtel *Continental*, r. de France, 2, TÉLÉPH. 224, B.P. 224.
Nicolaïdou, Mlle P., institutrice à l'école Avéroff.
Nicolaïzou, Antoine, produits de Chio, r. gare de Ramleh, 24.
Nicolakaki & Co., prop. du *Cent Mille Articles*, r. mosquée Attarine, 84.
Nicolaou, Cleomenis, avocat stagiaire au Trib. mixte.
Nicolaou, Dr G., aliéniste, r. porte Rosette, 22, TÉLÉPH. 1952, dom. Ibrahimieh, TÉLÉPH. 739.
Nicolaou, Luiso, pâtisserie et confiserie, r. el-Midan, 34.
Nicolaou, N. G., ingénieur-architecte, entrepreneur, matériaux de construction, r. Avéroff, 6, TÉLÉPH. 1950, B.P. 200, dom. San Stéfano, TÉLÉPH. 9105.

CHOCOLAT MENIER
VENTE PAR JOUR 60,000 KILOS

Nicolaou, P., gérant de la pharmacie des Pyramides, r. des Sœurs, 40.
Nicolas, G., coiffeur, r. Sésostris, 9.
Nicolopoulo, Georges A., fondé de pouvoirs de la Soc. anon. Le Khédive, dom. r. Mariette pacha, 3, TÉLÉPH. 2500.
Nicolopoulos, A., prof. à l'école Thossitéa.
Nicolopoulos, E. E., relieur, des écoles r. grecques, 3.
Nicrilis, G., gérant de la pharmacie D. Viridakis, pl. Mohamed Aly, 14.
Nielsen, Herman, secrétaire du consulat de Norvège.
Niheri, B., menuisier-ébéniste, r. Sélim Kaptan, 20.
Nikhitarian, M., cordonnier, halte Camp de César (Ramleh).
Nikitaïdis, S. E., attaché à la direct. de la Cie des Eaux.
Nikitaïdis, Stelio, chef expert à la Land Bank of Egypt.
Nikitaidis, Stilianos, ingénieur agronome, bureau C.G. Zervudachi & fils, dom. Moharrem bey.
Nikitas, C. A., dentiste, r. Toussoun pacha, 11 (ruelle copte).
Nile Cold Storage Co., r. Centrale, 6 (voir page 375).
Nile Land & Agricultural Co., pl. Mohamed Aly, 3, TÉLÉPH. 1105, B.P. 651, (voir page 350).
Nile Transport Co. Ltd, Sarkis Dervichian directeur, r. Bab el-Karasta, TÉLÉPH. 1254, B.P. 431 (voir page 376).
Nimet Moukhtar, S. A. La Princesse (daïra) r. de la Poste, 3, TÉLÉPH. 1661.
Nimnim Hassan (Late Alick Nimnim & Son), agents maritimes, shipchandlers, r. Kabouat el-Mellah (marine), TÉLÉPH. 665, B.P. 146.
Ninci, Guido, commis principal avec pouvoirs chez Ant. Arcache & Co.
Nimr Aly eff., Youzb., officier de garde-côtes, (siège Debba), Debba.
Niroy, Mlle Victoria, sage-femme, r. el-Margani, 14.
Nittis, B., bicyclettes, r. église maronite, 4.
Noeller, Fritz, comptable à la Prima Fabbrica di Birra di Graz.
Nofal, G., cigarettes, r. Allemagne, 4.
Nofal, Hamed, nég. en farines, r. el-Chemerli, 11.
Nomané Ahmed, ferronnerie, quincaillerie, r. masguid el-Cheikh, 20.
Nomicos, Ch. A., sous-directeur de la Banque d'Athènes, TÉLÉPH. dom. 1807.
Nomicos, D. I., café, r. Sésostris, 11.
Nomicos, G. N., débit de vins, r. Attarine, 88.
Noradian, M., commis principal chez Kyriacopoulos frères & Co.
Nord (Cie d'assur.), Cugini Viterbo agent, r. église Debbane, 6.
Norddeutsche (Cie d'assur. maritimes & fluviales), Union Industrielle & Commerciale d'Egypte agents, r. Mahmoud pacha el-Falaki, 10, TÉLÉPH. 124.
Norddeutscher Lloyd, Bremen, (Cie de navigation à vapeur), Wm H. von Müller & Co agents, r. Sésostris, 16.
Nord-Deutsche Versicherungs Gesellschaft, G. Brach & Co succrs agents, r. Pirona, 1
Norman Lee, Rev. F. B. N., aumonier à l'armée d'occupation, dom. Ramleh.
Norsa bey, G., directeur du serv. des recettes de la Municipalité, dom. r. el-Guédid, 21 (Moharrem bey), TÉLÉPH. 311.
North British & Mercantile (Cie d'assur. incendie), Deutsche Orientbank agents, r. Adib, 4.
North German Fire Insur. Co., G. Brach & Co succrs. agents, r. Pirona, 1.
North Western Insur. Co. Ltd (incendie), Banque d'Athènes agents, r. Chérif pacha, 25.
Northern Assurance Co., Banque Imp. Ottomane agents, pl. Mohamed Aly, 5.
Norwich Union Insurance Society bche vie: Schmidt & Co agents, r. église écossaise, 2 ; bche incendie Soc. Gén. de Pressage et de Dépôts agents, r. anc. bourse, 6.
Notias, Const., café, r. anc. douane, 61.
Noto, Orazio, coiffeur, r. des Sœurs, 23.
Nougouan Hanem, S. A. la Princesse, (daïra), Abdel-Rahman Mahmoud eff. greffier en chef, r. Sésostris, 3.

L'Affichage frappe le regard s'impose à la vue
Devis sur demande: SOCIÉTÉ ANONYME EGYPTIENNE DE PUBLICITE
LE CAIRE: 30, rue Kasr-el-Nil — ALEXANDRIE: 1, rue Chérif Pacha

Nouham, Les fils du feu N., carreaux en ciment, matériaux de construction, r. el-Farahdé, 74.
Nouno, A. & Aly frères, manufactures, r. Bab el-Akhdar, 4.
Nouri Djemil, dentiste, r. de la Poste, 3.
Nouri Florence, dentiste, r. de la Poste, 3.
Nourrison, Frédéric, commis-greffier au Trib. mixte de 1re inst.
Nourrisson, V., bibliothécaire, chef du service de la Municipalité.
Nouvelles (Les), journal quotidien français, r. du Télégraphe anglais, 4, B.P. 953.
Nouzahi, M. frères, mercerie bonneterie, r. Bab el-Akhdar, 15.
Novses & Nisrob, restaurant, r. Abou Dardar.
Nowar, Antoun, fers et métaux, ferronnerie-quincaillerie, r. Hammam el-Zahab, TÉLÉPH. 648, dom. 2390, B.P. 998.
Numan Zadé Mohamed Amin, produits aliment., savons huiles, et r. masguid Terbana, 2.
Nunari, A., débit de vins et liqueurs, r. Ebn Khaldoun, 11.
Nuzzolese, G., cordonnier, r. Mahmoud pacha el-Falaki, 14.
Nuzzolese, Giuseppina, couturière, r. mosquée Attarine, 38.
Nuzzolese, V. P., carrossier, r. prince Abdel Moneïm.

O

Obeid, Ahmed eff., expéditionnaire au Trib. ind. de 1ère inst.
Obermüller, Ernest, chef-comptable chez Riches, Toriel & Co.
Obidistch, A., ingénieur à la maison L. Rolin & Co.
Observatoire Kom-el-Nadoura, r. Bab el-Akhdar, 43.
Océan (Cie d'assur.), Union Industrielle & Commerciale d'Egypte agents, r. Mahmoud pacha el-Falaki, 10, TÉLÉPH. 124.
Ocean Marine Insur. Co. Ltd, The Anglo-Egyptian Bank Ltd agents, r. Chérif pacha, 7.
Océanus (Cie d'assur.), G. Salfati agent, r. Colucci, 4, B.P. 899.
Odabashian, I. N., & Co., nég. en manufactures, r. de France, 55.
Oddi, Prof. F.F., prof. de langues, sous-directeur des écoles royales italiennes, expert en écritures et cachets agréé près les Trib. mixtes, dom. r. Mariette pacha, 7.
Oddi, Marius, avocat à la Cour, r. St-Mark, 1, TÉLÉPH. 2382, dom. Camp de César, TÉLÉPH. 2609.
Odelet, Marc, directeur du Savoy Palace hotel, r. porte Rosette, 35, TÉLÉPH. 1928.
Odette, Mlle, modes, r. Rosette, 35.
Oeconomides, A., fondé de pouvoirs de la Banque d'Orient.
Oeconomopoulo, Ch., gérant de la pharmacie Viridakis, pl. Mohamed Aly, 14.
Oeuvre des Ames du Purgatoire, r. église Maronite, 2 (voir page 409).
Ognianovich, Mme Vve Antoine, courtier, r. Mahmoud pacha el-Falaki, 1.
Ohanessian, M., nég. en tabacs, r. Souk el-Samak el-Kadim, 8.
Ohanian, Berdji, greffier au Trib. mixte de 1re inst.
Ohanian, C., expert en meubles agréé au Trib. mixte.
Ohanian, Haro, dom. r. d'Allemagne, 18 (dans la ruelle).
Ohanian, Onnig B., nég.-com., gérant de H. & O. Hovaghimian & Co., r. Abou Dardar, TÉLÉPH. 620, B.P. 544, dom. Minet el-Bassal.
Ohanian, Parsek, commis principal avec pouvoirs chez Ant. Arcache & Co.
Ohanna, J., commis principal avec pouvoirs chez A. I. Rossano & Co.
Oizanne Mlle A., institutrice de français à l'école israélite Sciaddai Iazzor.
Oliva, Vincent, expéditionnaire au Trib. mixte de 1re inst.
Oliver (machine à écrire), Roneo Ltd agents, boul. Ramleh, 7.
Olivier, Henri, tapissier décorateur, ameublements, r. Nébi Daniel, 24.
Omar Basim Osman, café, r. Sahet Bakir, 25.
Omar Ben Ibrahim (Cheikh), produits marocains, impasse r. Souk el-Magarba.

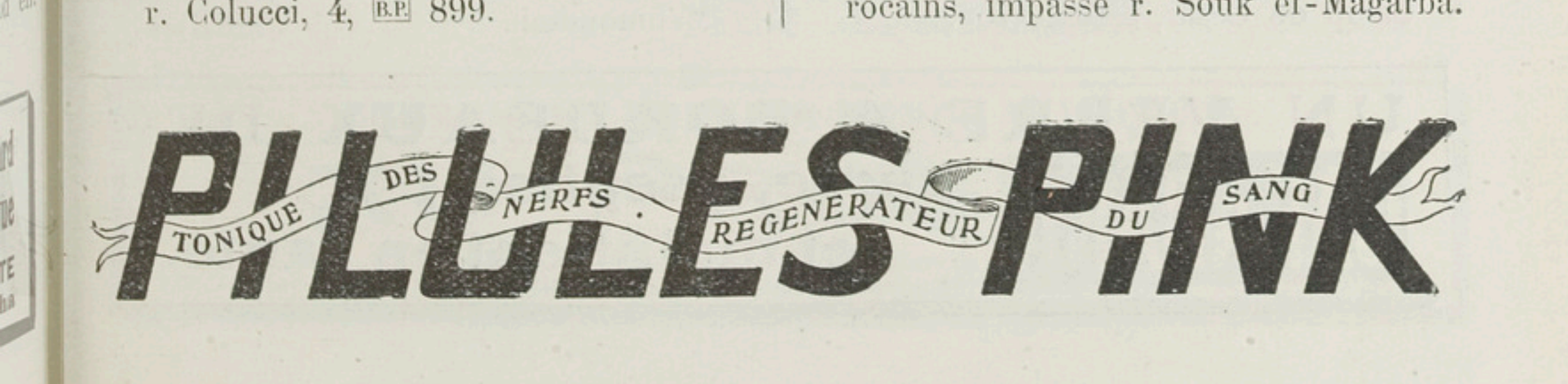

Omar Saleh el-Heddeni, nég. en riz, denrées coloniales, r. el-Tabbakhine, 8, TÉLÉPH. 2402.

Omar Wahby bey, mamour de la Société de Bienfaisance Orwa el-Woska, r. Mahmoud pacha el-Falaki, 14.

Omirolis, E., prop. de l'hôtel *d'Angleterre*, r. de la Poste, 3.

Omirolis, Michel, tabacs et cigarettes, r. anc. douane, 65 et r. des Sœurs, 12, B.P. 53.

Omonia (journal hellène), G. Tinios prop., r. de l'hôpital grec, TÉLÉPH. 392.

Onesti, Antonio, prof. de haut bois, r. Sélim Captan, 11.

Onofrio, L., nég. en œufs, oignons, os, chiffons, r. Soliman pacha el-Fransawi, 10 (Minet el-Bassal), dom. r. mosquée Attarine, TÉLÉPH. 634.

Onsy Ahmed bey, ingénieur du Palais de Ras el-Tin.

Opie, James, secrétaire local à la Khédivial Mail Steamschip & Graving Dock Co. Ltd.

Oppenheimer, J., associé de la maison H. Wirth & Co., r. Sidi Metwalli, TÉLÉPH. 2395, B.P. 928.

Oppenheimer, Sul., associé de la maison H. Wirth & Co., dom. Camp de César.

Oratis, D., courtier en immeubles, r 1er Khédive, 8.

Ordre des Médecins d'Alexandrie, (voir page 409).

Orenstein & Koppel, Arthur Koppel, (Soc. anon.), chemins de fer portatifs et fixes, bureaux: r. porte Rosette, 5, TÉLÉPH. 661, B.P. 791, dépôts Ezbet-Khourched, B. Sussmann directeur.

Orfali, C. N., articles de Syrie, r. de France, 36.

Orfali, Dimitri Nassif, banquier, r. Bab el-Akhdar, 58.

Orfali, Dr Emile, médecin, oculiste, r. Sésostris, 3, TÉLÉPH. 1758, dom. Ibrahimieh (Ramleh).

Orfali, Khalil, avocat, r. Tewfik, 2, dom. Camp de César, TÉLÉPH. 1758

Orfali, Néghib, avocat, Tewfik, 2, dom. Camp de César, TÉLÉPH. 1758.

Orfali, Sami, matér. de construction entrepreneur, r. Abou Dardar, 10, TÉLÉPH. 2892, dom. Camp de César (Ramleh).

Orfanelli, Adelmo, prof. de musique, r. Sésostris, 8.

Orfanelli, A., tailleur, r. Sésostris, 8.

Orfanelli, Mme A., modiste, pl. Ste.-Cathérine, 1.

Orfanelli, Aurelio, nég.-com., r. Cayed Gohar, 3.

Orfanelli, Dante, marchand-tailleur, r. Tewfik 1er, 16.

Orfanelli, Ed. & figlio, dédouanage, r. Cayed Gohar, 3.

Orfanelli, Giovanni, nég.-com., boul. de Ramleh, ruelle et imm. Debbané.

Orfanelli, J., épicier, r. de l'hôpital grec, 3.

Orfanidis, G., cigarettes, r. Anastassi, 10.

Orfanidès, G. & D. Frères, épicerie et bar, r. mosquée Attarine, 44.

Oriental Carpet Manufacturers, Ltd, r. Rosette, 10, TÉLÉPH. 1927, B.P. 1049.

Orient Export Gesselschaft, Siederer & Co., Stein & Co représ., r. de France (okelle Sananieh) TÉLÉPH. 1328, B.P. 1185.

Orient Royal Mail Line (navigation), R. J. Moss & Co agents, r. du Télégraphe anglais, 4.

Oriente (Navigation à Vapeur Italienne), Habib Homsy bey agent, TÉLÉPH. 1256, B.P. 596.

Orlandi, Dr Pietro d', médecin chirurgien, r. Chérif pacha, 28, TÉLÉPH. 319.

Ornamental Stone and Concrete Works, Deodato & Rubel, r. Karmous, 37, B.P. 989.

Orosdi-Back (Etabl), argenterie, bonneterie, étoffes, tissus, manufactures, soieries, lingeries, etc, pl. Mohamed Aly, 12, B.P. 180.

Orphanides, B., pharmacien, r. de l'hôpital grec, 9

Orphanides, G. A., épicier, r. Bab Sidra, 1,

Orphanides, Jean G., prop. de la pharmacie la *Santé*, r. de l'hôpital grec, 9, TÉLÉPH. 1247.

Orphelinat Benachi, Station Chatby (Ramleh), (voir page 442).

Orphi, Mohamed pacha, rentier, dom. Canal Mahmoudieh.

UN VERRE A BORDEAUX DE
CARABANA
purge, aseptise
et maintient en santé.

Orsi, Ad., c/o Agence Reuter et inspecteur de l'agence Lloyd's, r. Cléopatra, 3.
Orsi, Arthur, nég.-com., agent d'assur., r. Chader el-Battich, près du Gouvernement, B.P. 591.
Orsini, G. M. A., huissier au Trib. mixte.
Orvieto, Amérigo, de la maison A. Orvieto & Co.
Orvieto, Amérigo, & Co., nég.-com., r. des écoles italiennes, 2, B.P. 1122.
Orvieto, Carlo G., concessionnaire pour la vente de cigarettes de la Régie Ottomane des Tabacs, r. Chérif pacha, 24.
Orvieto, V., & Co., nég.-com., r. Chérif pacha, 24.
Osborne, Dr Alfred, médecin-oculiste à l'hôpital du Gouvernement et Européen, délégué d'Autriche-Hongrie au conseil sanitaire maritime et quarantenaire, r. Nébi Daniel, 21, TÉLÉPH. dom. 9057.
Oslicos, V., prop. de la laiterie du *Nil*, r. hôpital grec.
Osman Chaab, cordonnier, r. de France, 55.
Osman D., cigarettes, r. Masguid el-Sultan, 39.
Osman Hamouda el-Haddad, manufactures, r. Souk el-Siareff, 12.
Osman Hassan, café, Bacos (Ramleh).
Osman Kamal bey, 1er moawen à la Daïra Khassa Khédiviale.
Osman Mohamed bey, secrétaire général de la Municipalité.
Osman Mohamed eff., expéditionnaire au Trib. mixte de 1re inst.
Osman Nour el-Dine, avocat, r. prince Abdel-Moneïm, 115.
Osmo, B. R., commis principal avec pouvoirs chez G. L. Mortera.
Osmo, G. di S., commis principal avec pouvoirs chez G. L. Mortera.
Ott, Alexander, chez R. & O. Lindemann.
Ott, Fred., & Co., nég.-com., agents d'assur., r. Pirona, 2, TÉLÉPH. 131, dom. 1593, B.P. 88.
Ottolenghi, G., imprimerie, r. Aly bey el-Kibir.
Oughourian, A. O., nég.-com., r. de France, 35, TÉLÉPH. 1300.
Ourebi, Mohamed Aly, coiffeur, r. el-Midan, 45.
Ovadia, J., & Fils, courtiers en valeurs, r. église Debbane, 6, TÉLÉPH. 1490.
Ovadia, Sam., de la maison J. Ovadia & Co., dom. r. du Musée, 5, TÉLÉPH. 1327.
Ovaghimian, John Alexandre, nég.-com., commission en douane, pl. Mohamed Aly, 14, TÉLÉPH. 728, B.P. 507.
Oxberry, W. G., prof. à l'école de Ras el-Tin.
Ozretich, A., ingénieur du Port, B.P. 523.

P

Pace, Antoine A., directeur du cabinet Moss & Catzéflis, dom. Camp César, TÉLÉPH. 9680.
Pace, Mario, ameublements et salle de vente, r. Chérif pacha, 22 et r. Tewfik, 21.
Pace, M. & G. Siderato, prop. de *l'hôtel de Ventes*, boul. Ramleh, 27.
Pachundaki, A. E., fabr. de cigarettes, rd.-pt. Lumbroso, TÉLÉPH. 2088, B.P. 316.
Pachundaki, D. E., de la maison A. E. Pachundaki, secrétaire de la Société d'histoire naturelle, TÉLÉPH. 2088, B.P. 316, dom. rd.-pt. Lumbroso.
Paciatis, D., café et bar, r. Souk el-Tabbakine, 1.
Pacinotti, Pierre, expéditionnaire à la Cour d'appel mixte.
Padissi, Zani, nég. en charbon, r. de la Marine, 40.
Padoa, Alexandre, sous-directeur de la Land & Mortgage Co. of Egypt, Ltd, r. Chérif pacha, 33.
Padova, Giulio & Co., succrs de G. Marcus & Co., nég.-com., agents d'assur., r. Cléopatre, 9, TÉLÉPH. 130, B.P. 238.
Padova, M., & Co., matériaux de construction, fers et métaux, ciments, r. de la Marine, TÉLÉPH. 977, B.P. 564.
Padovani, Antoine, dom. Bulkeley (Ramleh), TÉLÉPH. 9172.
Pafiti, D. Ch., prêts sur gages, r. Bab el-Karasta, 24.
Pafitis, Jean C., denrées coloniales, r. Kayed Gohar, 17.

SOCIÉTÉ ANONYME DES GRANDS MAGASINS DE NOUVEAUTÉS
"AU PROGRÈS"
CAIRE près du Crédit Lyonnais — CAIRE
CONFECTIONS POUR DAMES, TISSUS HAUTES NOUVEAUTÉS, BONNETERIE, AMEUBLEMENTS, BLANC, MERCERIE

Pafitis, John C., nég.-com., r. Borham pacha, 6, B.P. 426.
Pafitis, Kiriaco, épicerie et bar, Bacos (Ramleh).
Pafitis, S., nég.-com., r. Cléopâtre, 11, B.P. 764, dom. r. Caïed Gohar, 8.
Paganelli, P., chef commis à la comptabilité du conseil sanitaire maritime et quarantenaire.
Pagano, A., prop. du restaurant *Marconi*, r. Sidi el-Metwalli, 32.
Page, P. J., prof. au Victoria College, Station Palais (Ramleh).
Paggi, David, chef-comptable à la Sidi Salem Co. of Egypt, r. Mahmoud pacha el-Falaki, 4, TÉLÉPH. 1903, B.P. 868, dom. r. Allemagne, 13.
Paggi, Jean L., c/o Gramophone Co. Ltd.
Paggi, Vittorio, au secrétariat général de l'Adm. des Ports et Phares.
Pagnotta, Giuseppe, coiffeur, r. de l'Archevêché, 1.
Pagnotta, S., tailleur, r. Archevêché, 7.
Pagonis, Mme A., robes et manteaux, r. Mariette pacha, 8.
Pagonis, Prof. C., secrétaire du Club scientifique hellénique, r. Nabi Daniel, 1.
Pagonis, C. Th., nég.-com., pl. Mohamed Aly, imm. Monferrato, TÉLÉPH. 2407, B.P. 818.
Pagonis, Dr J., médecin, r. d'Allemagne, 7 et boul. de Ramleh, 16.
Pagonis, N., épicier, r. Warchet el-Toubguieh, 17.
Pagonis, P., nég.-com., ruelle Ebn Sina, 3 (pl. Mohamed Aly).
Paira, Samuel, surveillant à l'usine des savonneries et huileries d'Egypte.
Paket, J. & Co., boulangerie, r. d'Allemagne, 24.
Pakhos, Christo, coiffeur, r. anc. douane, 62.
Pakis, M., menuisier, r. Mahmoud pacha el-Falaki, 7.
Palace Hotels of Egypt Co., r. Rosette, 35, TÉLÉPH. 1845 (voir page 376).
Paladini Aless., chez Kuster & Co.
Paladini, R., relieur, r. Antoniadis, 4.
Paladini, U., & Co., nég.-com., agents transitaires, r. mosquée Attarine, 16, TÉLÉPH. 2362, B.P. 681.
Palagi, Dario, avocat à la Cour d'Appel mixte, r. Cléopâtre, 2, TÉLÉPH. 147, dom. r. d'Allemagne, 11, TÉLÉPH. 1451, B.P. 455.
Palagi, E. R., directeur de la maison Minck & Eriksson, boul. Ramleh, 4, TÉLÉPH. 1325.
Palais de Cristal (casino), Mme Rosa Silberberg prop., r. Champollion, 9, TÉLÉPH. 2484.
Palais Khédiviaux (Adm. des), Ras el-Tin, TÉLÉPH. 6.
Palamaris, Léonidas, pharmacien, Bacos, (Ramleh), TÉLÉPH. 9171.
Palamoutis, A., nég. en huiles et denrées coloniales, r. mosquée Ibrahim pacha, TÉLÉPH. 1789, B.P. 875.
Palanca, Emilio, entrepreneur, pl. Mohamed Aly, 9, TÉLÉPH. 1181.
Palatine Fire Assurance, Carver Brothers & Co. Ltd agents, r. anc. bourse, 1.
Paléologo, Costi, café et bar, r. gare de Gabbari, 2.
Paleologo, D., dom. r. Young, 9.
Paleologo, G., secrétaire du Cercle hellénique, r. Rosette, 19, dom. r. d'Allemagne, 8.
Paleologo, N., dom. r. Toussoun pacha, 7.
Paleologo, T. J., dom. r. d'Allemagne, 6.
Paléologos, Jean, directeur de la maison J. Antoniadis, r. église Debbané, 7 bis.
Paleologue, André, ingénieur, r. Toussoun pacha, 7.
Paléologue, Aristide, avocat à la Cour d'Appel mixte, r. Nubar pacha, 13 (pl. Ste Cathérine), TÉLÉPH. 1162, B.P. 456.
Paléologue, Giorgiou, directeur des écoles de la Communauté Hellénique, r. mosquée Attarine, 12.
Palermo, A., couturière, r. Sésostris, 10.
Palermo Francesco, fu Francesco, nég. en fruits frais.
Paling, William, aide-inspecteur des gardes à la direct. locale des Douanes.
Pallavacini, Margravo Alfonso, vice-consul d'Autriche-Hongrie.
Palli, Aris J., commis principal avec pouvoirs chez Adolphe Cattaui & Co.

ENDUITS IGNIFUGES et HYDROFUGES "ASBESTIC" universellement adoptés.
Devis Prix Plans } chez M. CASORIA — Agent général pour l'Egypte — CAIRE
G. RICCALDONE SANTO & Co—Concessionnaires—CAIRE

Pallis, Dimitri, prop. de la brasserie *d'Egypte*, r. église écossaise, 4.
Pallotta, M., contrôleur à l'Abattoir de la Municipalité.
Palmer bey, Ch., chef du serv. du nettoiement à la Municipalité, r. Missalla, 13, TÉLÉPH. 1230, dom. Camp de César (Ramleh).
Palmisano, A. & Co., électricité, r. église maronite, 3.
Palombini, Augusto,de la maison Palombini & Marmoni, r. Ibrahim 1er, 65.
Palombini & Marmoni, mécaniciens, r. Ibrahim 1er, 65.
Pampanin, Adolfo, contre-maître imprimeur à l'école professionnelle des Frères, r. Abou Dardar.
Pamphili, Charalambo, nég. en vins d'Icarie et autres produits, r. de la Marine, 10, TÉLÉPH. 1197.
Pamphili, Elie, nég. en charbon de bois et bois de construction, r. de la Marine, 10.
Pana, N. & P., & Co., tabacs et cigarettes, r. de la Poste, 3, B.P. 294.
Panagapoulo, B. A., produits alimentaires, r. el-Midan, 5.
Panagapoulo, P., remisier chez Vitiades & Co.
Panago, Giorgio, restaurant, r. gare de Gabbari, 18.
Panagopoulos, Rev. Père Nicolas, curé de l'église grecque-orthodoxe, San Stefano, TÉLÉPH. 89.
Panagoulopoulos, Dr D., médecin, Station Gianaclis (Ramleh), TÉLÉPH. R. 9274.
Panassiotopoulos, Akl., mécanicien, r. Ibrahim 1er, 51.
Panayotatou, Dr Mme Angeliki, médecin assistant de la polyclinique à l'hôpital grec et aux serv. sanitaires de la Municipalité, r. gare de Ramleh,16,TÉLÉPH.696.
Panayotidis, Jean S., nég. en vins et liqueurs, r. Souk el-Kanto.
Panayotti Brothers, cigarettes, r. Isaac el-Nadim, 16.
Panayotti, Elie, draperies, fourn. pour tailleurs, r. Tewfik 1er, 14.
Panayotti, S., mercerie, r. Isaac el-Nadim,5.
Panayotti, Thomas, employé chez Hazzopoulo & Co.
Panayotou, nég. en denrées coloniales, ruelle Abou Heiff, 1.
Panayottou & Toledano, entreprise d'asphaltage, ruelle Soliman pacha, 2.
Panayottopoulo, P., commis principal chez Kyriacopoulos frères & Co.
Pancucci, B., avocat à la Cour, boul. Ramleh, 7, TÉLÉPH. 1152.
Pandaras, Ch. & Kypouros, épicerie et bar, r. mosquée Attarine, 32, TÉLÉPH. 2143 et r. Salah el-Dine, 21.
Pandeliades,G.,dom.r.Toussoun pacha,13,
Pandelides, E. G., prop. de l'hôtel *Semiramis*, r. Port Est., 4.
Pandelides, Jean, rentier, r. église Debbané, 6.
Pandelides, N., chez Duckowrth & Co.
Pandelides, P. N., magasinier en chef chez Duckworth & Co.
Pandelides, Pandelis, commis principal avec pouvoirs chez G. Caralli & Co.
Pandetzis, J. N., prop. du café et bar *Chypre*, r. Avéroff, 8.
Panelli, Ferdinando, dom. r. el-Cayed Gohar, 8 (pl. Ste-Cathérine), TÉLÉPH. 1496.
Panelli, Figli di Ferdinando, nég. en charbons, agents maritimes et de navigation, transitaires, r. Nubar pacha, 11 (pl. Ste.-Cathérine), B.P. 925, TÉLÉPH. 1496.
Panelli, Gastone, de la maison Figli di Ferdinando Panelli.
Panelli, Ovidio, de la maison Figli di Ferdinando Panelli.
Paneras, Jean, fabr.d'eaux gazeuses,Bacos.
Panetti, Mme T., sage-femme, Mazarita.
Pangalo, Mme Erato Vve Théophane, rentière, r. Rosette, 23, TÉLÉPH. 1476.
Pangalo, Georges, avocat, cabinet Roussos, dom. r. Rosette, 23.
Pangalo, Georges Théophane, r. Rosette, 23, TÉLÉPH. 1476.
Pangalo, Jean, avocat, dom. Saba pacha, (Ramleh).
Pangalo, succession Théophane, r. Rosette, 23, TÉLÉPH. 1476.
Pangalo, T. I., vins et liqueurs, r. el-Hammamil, 5.

PASTILLES VALDA
Infaillibles contre toutes les affections de la Poitrine

Pannhellénique (Cie de navigation), A. Nellos, Levi & Co agents, r. mosquée Attarine, 10, TÉLÉPH. 389.
Panighini, Mme Vve, nég. en vins et liqueurs, r. des écoles grecques, TÉLÉPH. 623.
Pankalos, M., ingénieur à la Municipalité.
Panossian, A., cordonnier, r. de France, 38.
Pantaléon, P., (Cie de navigation), N. Kechayias agent, pl. des consuls, 14, TÉLÉPH. 1232.
Pantanelli, attaché à la Cassa di Sconto e di Risparmio.
Pantanelli, Mme T. Pucciarelli, directrice de l'école italienne des filles, r. Sidi Abou Dardar, 14.
Pantaras, C. & Kypouros, épiciers, r. Masguid el-Attarine, 32, TÉLÉPH. 2143.
Pantazides, E. P., comptable chez Zervudachi & Fils.
Pantazis, Anast., avocat au Trib. mixte.
Pantazis, C., café, r. el-Hamamil, 4.
Pantazis, F., & Co., prop. du café et bar *Abbassieh*, r. 1er Khédive, 14.
Pantazoglou, Th., de la maison Mavrellis & Pantazoglou.
Pantazopoulos, Alex., vins et liqueurs, denrées coloniales, r. Midan, 13, TÉLÉPH. 1921, r. Bab el-Akhdar, 1, B.P. 165, dom. r. gare du Caire, 2.
Pantazopoulos A., cigarettes, r. Warchet el-Toubguieh, 43.
Pantazopoulos, G., denrées coloniales, r. Midan, 13, TÉLÉPH. 1921, B.P. 165, dom. r. gare du Caire, 2.
Pantelides, Dr C., dentiste, r. Tewfik, 19.
Pantelidis, Chr., professeur au gymnase Avéroff.
Pantelides, D. & C. Caratsaris, ébénistes, r. Mahmoud pacha el-Falaki, 7.
Pantelidis, P.N., magasinier en chef chez Duckworth Co., TÉLÉPH. 118, B.P. 304.
Pantelides, Dr Ph., oculiste, r. église Debbane, 4, TÉLÉPH. 2640.
Pantellikizis, I., restaurant, r. Midan, 70.
Pantellini, R. P. Pierre, archiviste du culte catholique-latin.
Pantzovitz, Panayotti N., avocat à la Cour.
Panzetta, Beniamino, nég.-com., fabr. de savons de toilette, r. Salah el-Dine, 40.
Panzetta P. E., prop. du café *Victoria* r. Canal Mahmoudieh, 115.
Panzieri, Angelo, export. d'œufs, r. el-Bardissi, B.P. 481, dom. Moharrem bey, 3.
Panzidis, Dr C., médecin, r. des Sœurs.
Paoletti, Romano, assist. superintendent, State Telegraphs.
Papacanakis, Canakis N., au cabinet Roussos et Beneducci.
Papachristou, N., dentiste, Bacos.
Papadakis, A., cigarettes, r. mosquée Attarine, 79.
Papadakis, Ant. S., dom. r. Mariette pacha, 7.
Papadakis, Costi, débit de vins et liqueurs, r. Soliman pacha, 4.
Pappadakis, E. G., menuisier, r. Mohamed bey Abou Zahab, 4.
Papadakis, N. G., vins et liqueurs, r. Imam Malek, 9.
Papadakis, Dr P. A., chirurgien assistant à l'hôpital hellénique, r. Chérif pacha, 21.
Papadakis, Z., épicier, r. Warchet el-Toubghieh 13.
Papadimas, Th., ingénieur de la maison Th. Papadimas & A. Anastassiou, r. Tewfik 1er, 23.
Papadimas, Th. & A. Anastassiou, ingénieurs architectes, r. Tewfik 1er, 23.
Papadimitriou Frères, coiffeurs, cigarettes, r. Masguid el-Attarine, 91.
Papadimitriou, G., denrées coloniales, r. Nubar pacha, 4, TÉLÉPH. 2310.
Papadimitriou, P. & Co., restaurant, r. Gordon pacha, 6.
Papadopoulo, Alexandre, prop. de l'*Anglo-Egyptian Stores*, épicerie, r. Tikiet el-Kalchani, TÉLÉPH. 1842.
Papadopoulo, C., tapissier, r. Politeama, 2.
Papadopoulo, Ch. A., marchand tailleur, r. Sidi Metwalli, 11.
Papadopoulo, Ch. café Ibrahimieh.
Papadopoulo, Dimitri, épicier, Moustafa pacha (Ramleh), TÉLÉPH. 9396.
Papadopoulo, E. D., nég. en farines, r. Bab-el-Akhdar, 70, TÉLÉPH. 1290.
Papadopoulo, Georges Ch., gérant de la maison Zarani & Co.
Papadopoulo, Ménélas, prop. du café des *Pyramides*, r. de la Poste, 11.

VÉRITABLES GRAINS de SANTÉ du Dr FRANCK
PURGATIFS — DÉPURATIFS — ANTISEPTIQUES
Le Remède de la CONSTIPATION — Dans toutes les Pharmacies.

Papadopoulo, M., cigarettes, r. Bab-el-Akhdar, 59.
Papadopoulo, M., cordonnier r. Midan, 1.
Papadopoulo, N., coiffeur-parfumeur, r. el-Farahdé, 3.
Papadopoulo, Dr P. J., médecin, r. du Bazar, 5.
Papadopoulo, Th., prop. du *National Hotel* et du café et bar *National*, r. gare du Caire, 6, TÉLÉPH. 2375.
Papadopoulo, W., inspecteur à la Municipalité.
Papadopoulo & Frangoulis, fabr. de poterie, r. Bab el-Akhdar, 12.
Papadopoulos, C., confiserie et patisserie, r. Toussoun pacha, 11.
Papadopoulos, C., épicerie et bar r. de la Poste, 4.
Papadopoulos Frères (Périclès Papadopoulo succr.), cigarettes, r. de France, 2, TÉLÉPH. 653.
Papadopoulos, Georgia, institutrice de dentelles à l'orphélinat Benachi.
Papadopoulos, N. J., nég. en farines, r. el-Rackchi, 10.
Papadopoulos, P.A., de la maison M. Tsoumas, nég. en denrées coloniales, r. el-Midan, 28, B.P. 5.
Papadopoulos, S. J., nég. en beurre, r. Wakalet el-Khodar, 5, dom. r. de France, 4, TÉLÉPH. 1842, B.P. 811.
Papadopoulo, Stelio, épicier, Station Mazloum (Ramleh), TÉLÉPH. 9214.
Papadopoulos, X. Z., cordonnier, r. Sidi Metwalli, 11.
Papadorotheou, Nicola, fabr. de carreaux en ciment, exportation de peaux brutes, nég.-com., agent d'assur., r. Sidi Abou Dardar, TÉLÉPH. 2313, B.P. 856.
Papageorges, D. E., chef du dépt. des marchandises à la Banque d'Athènes, B.P. 378, dom. r. Rosette, 42.
Papageorges, G. A., cigarettes, r. François Coste, 11.
Papageorges, Th., nég. en charbon de bois, r. de la Marine, 20.
Papagiovanni, Elie D., vins et liqueurs, r. mosquée Attarine, 48.
Papagno, A., cordonnier, r. Rosette, 10.
Papagno, E., articles pour cordonniers, r. Sidi Metwalli, 32.
Papaïconomou, Grégoire, de la maison E. D. Protopapas & Co.
Papaïliopoulos, Athanase, commis-greffier au consulat de Grèce.
Papaïliopoulos, Constantin, ingénieur, dom. r. Cléopâtre, 5.
Papaïoanou, Elie D., brasserie, r. Attarine, 48.
Papaioannou, G. & G. Vourdas, cordonniers, r. el-Cayed Gohar, 22.
Papajeannidès, Basile, gérant de la pharmacie Royale.
Papajoannides, D. prop. de la pâtisserie *Pantaléon*, pl. Mohamed Aly, 7.
Papajoannou, N., café et bar, r. Abdel-Moneim, 112.
Papajoueris, Stelio, nég. en farines, r. Anastassi, 83.
Papalettere, N., coiffeur, r. des Sœurs, 36.
Papalouka, O., café et bar, r. Koubri el-Kadim, 47.
Papamikhaïl, Grégoire, directeur du journal *Phare Ecclésiastique* et *Pantanéos*, r. Gessi pacha, 10.
Papanastassiou, A., boulanger, r. Cayed Gohar, 32.
Papanastassiou, Alex., école de danse, r. Salah el-Din, 23.
Papanastasopoulos, D., prop. de l'épicerie et bar *Central*, r. Ibrahim 1er, 27.
Papandelides, Const. N., dom. r. d'Allemagne, 19.
Papanicola, G., pharmacie, San Stefano (Ramleh) TÉLÉPH. 9081.
Papanicolas, G., comptable chez G. Gennaropoulos & Co., r. Sésostris, 9, TÉLÉPH. 773.
Papantonakis, Georges, cigarettes, r. Ragheb pacha, 53.
Papapandélidis frères (en liquidation), nég. en cotons et graines de coton, r. Adib, 4, TÉLÉPH. 934, dom. r. Menasce, 15 (Moharrem bey).
Papapanos, commis principal chez E. Sisto & Co.
Papapostolou, Stavros, boulanger, r. de France, 38.

L'Imprimerie de la **SOCIÉTÉ ANONYME EGYPTIENNE DE PUBLICITÉ**
30, rue Kasr-el-Nil, LE CAIRE
Imprime vite, bien et bon marché

Paparescou, Mlle Ang., institutrice à l'école Avéroff.
Paparrigopoulo, D., commis principal chez A. Cattaui & Co.
Papasava, N. J., boulangerie et laiterie, r. Ibrahim 1er, 1.
Papasi, Costi, confiserie, r. Souk el-Siaref, 16.
Papasi, Georges, commis principal avec pouvoirs chez Zimbouki & Co., B.P. 914.
Papasinessiou, S., distillerie et épicerie, r. Bahari bey.
Papassinessiou, Xénophon K., épicier, r. mosquée el-Hag Nazir.
Papassotiriou, C., cigarettes, r. Masguid Attarine, 37.
Papathanossiou, cigarettes, r. Allemagne, 26.
Papatheodorou, C. A., épicier, Fleming (Ramleh), TÉLÉPH. 9057.
Papatheologos, Alex. D., associé de la maison Stamatelis, Douras Cigarettes Co., r. Sésostris, 3, TÉLÉPH. 1621.
Papatheologos, St. D., associé de la maison Stamatelis, Douras Cigarettes Co., TÉLÉPH. 1621.
Papayaneris, F. H., cigarettes, r. Anastassi, 83.
Papayanis, Dimitri, cordonnier, r. Sidi Abou Choucha, 25.
Papayannakis, E., directeur-prop. du journal *Elefteria*, Zawiet el-SetNaiama.
Papayanni Line S.S. Navigation, Barker & Co agents, r. du télégraphe anglais, 7, TÉLÉPH. 24.
Papayoannou, N., prop. du café et bar *International*, r. Nubar pacha, 11.
Papazian, E. J., prof. de piano, r. de l'hôpital grec, 5.
Papazian, H., censeur de la Building Lands of Egypt.
Papazian, John S., prop. de *Au Diapason*, r. Nébi Daniel, 20.
Papazian, L., prop. de *The New Egypt*, boul. Ramleh, 15.
Papazian, L., & D. Ohannessian, fournitures pour cordonniers, r. Mawlaï Mohamed.
Papazian, M., draperie, r. de France, okelle Sananieh.
Papazian, Missak, fabr. de teinture pour cheveux, r. Sarafieh, 76.
Papazian, Missak, nég.-com., r. de France, okelle Sananieh.
Papazian, P. L. Duz & Co., nég.-com., manufactures, r. Chader el-Battich, imm. Liepmann, B.P. 401.
Papazian, S., associé de la maison Baghdik & S. Papazian.
Papazis, C. A., prof. de philologie, r. Nébi Daniel, 2.
Papazoglou, Basile D., chez Nicolas D. Toccos, r. Rosette, 10.
Papazoglou, Léonida, nég.-com., r. anc. bourse (imm. Sursock).
Papazouris, Jean, avocat, r. des Sœurs, 7.
Papoutsakis-Castagna, Oreste, avocat, r. Sésostris, 9.
Papoutsi, B., épicier, r. Mariette pacha, 13.
Papoutsis, D., épicier, r. César, 10.
Papoutsis Frères, épiciers, r. d'Allemagne, 4.
Pappa, A., employé chez Cattaui & Co.
Pappa, D., sous-caissier à l'Anglo-Egyptian Bank.
Pappa Frères, courtiers en valeurs et marchandises, r. Chérif pacha, 9, impasse Artinoff.
Pappa, G. D., & Co., négociants et agents d'assur., r. anc. bourse, 6, TÉLÉPH. 1874, B.P. 491.
Pappa, Georges C., épicerie et bar, r. anc. bourse, 6, TÉLÉPH. 1646, B.P. 870, dom. r. Chérif pacha, 4.
Pappa, Jean G., papeterie, et cigarettes, r. Nubar pacha, 7, TÉLÉPH. 2431.
Pappa, M., ingénieur, E.C.P., de la maison Iatrou, Zanos & Pappa.
Pappa, Nicolas, comestibles et liqueurs, r. Chérif pacha, 21, TÉLÉPH. 76, B.P. 147.
Pappa, V. J., boulanger, r. el-Hammamil, 2.
Pappaconstantinidis, J. N., cordonnier, r. Osman Ebn el-Khattab, 41.
Pappadopoulos, C., prof. à l'école Tossithea.
Pappadopoulo, J., nég. en denrées coloniales, r. mosquée Cheikh Ibrahim, 2.
Pappadopoulos, Rev. Archim. Chrysostomos, curé de la Cathédrale grecque-orthodoxe Evangelismos.

PATHÉ FRÈRES CINÉMATOGRAPHES et FILMS
Téléphone 16-83
NOEL MALACHARD, *Agent Général.*-LE CAIRE, Bd Abbas, 83

Pappageorgiou, Georges, cigarettes, r. mosquée Attarine, 71.
Pappajean, Diamandi S., confiserie et patisserie, r. Ragheb pacha, 5.
Pappalardo, Mme M., repassage, et blanchissage, r. el-Emam Malek, 38.
Pappanastassopoulos, D., prop. de l'épicerie et bar *Central*, r. du Caracol Labbane, 6 et r. Ibrahim 1er, 27.
Pappassava, Nicolas G., boulanger, r. Ibrahim 1er.
Pappayanni, Angelo, débit de vins et liqueurs, r. Ebn Battout, 67, prop. de la boucherie la *Speranza*, r. des Sœurs, 53, dom. r. Battout, 67.
Pappo, A., commis principal chez C. T. Sofio.
Pappo, D., magasinier au Banco di Roma.
Pappo, Sansone, directeur de la comptabilité et fondé de pouvoirs de la Land Bank of Egypt, dom. boul. Ramleh. 22.
Paquier, C., directeur de l'American Cosmograph, r. général Earle, 2, TÉLÉPH. 2660.
Paradisi, Jean, nég. en charbon de bois, r. de la Marine, 40.
Paramithiotis, A., commis principal avec pouvoirs chez C. Lunghis & Co.
Paramithiotis, Mme Vve G., dom. r. Rosette, 70.
Paramithis, Triantafilos, distillerie, r. anc. douane, 44.
Paraskevas, C., de la maison G. Cavouras & C. Paraskevas.
Paraskévas, L., vins et liqueurs, r. Ibrahim 1er, 30.
Paraskévas, N. A., ingénieur, entrepreneur, r. Cléopâtre, 6, TÉLÉPH. 303, dom. 1598, prop. du casino *Jardin Rosette*, r. porte Rosette.
Paraskévas & Miclavez, ingénieurs, architectes et entrepreneurs, r. Cléopâtre, 6, TÉLÉPH. 303.
Parazzoli, Gaspard, directeur de la Gramophone Co. Ltd, r. Chérif pacha, 28 TÉLÉPH. 1494, B.P. 414, dom. r. Salah el-Dine, 9.
Pardi, A., débit de vins, r. Paolino, 6, (Moharrem bey).
Pardi, G., boulanger, r. el-Emam Malek, 5.
Pardo, Adolfo, commis principal chez Cl. Suarès & Co., dom. r. Rosette, 36.
Pardo, Guido, gérant de la Régie co-intéressée des tabacs de l'empire ottoman.
Pardo, Joseph, marchand de tarbouches, r. église maronite, imm. Monferrato.
Pardo, M., remisier chez Ad. Cattaui & Co.
Pardo, Marco, changeur, prêts hypothécaires, r. el-Cayed Gohar, 10, pl. Ste.-Cathérine, dom. r. Moharrem bey, 2, TÉLÉPH. 1943.
Pariijris, J. P., commis principal chez Hazzopoulos & Co.
Parisi, Gio, coiffeur, Ibrahimieh.
Parisiana (Théâtre), Andrigo Serafini directeur, r. Cléopâtre, 9, B.P. 1077.
Parisiani, A., coiffeur, r. Salah el-Dine, 17.
Parissakis, C. N., denrées coloniales, r. Midan, okelle Sananieh, TÉLÉPH. 1672.
Parissis, C. J., épicerie et bar, r. échelle des céréales, 1.
Parissis, C. J., nég. en graines de coton, oignons, r. mosquée Attarine, 5. TÉLÉPH. 950, B.P. 101.
Parizlian, A., coiffeur, r. Salah el-Dine, 17.
Parker, A.S., secrétaire de l'Alexandria Sporting Club, r. anc. bourse, 6, TÉLÉPH. 383, dom. halte Cléopatre.
Parker, G., surveillant des contrats au 3me Cercle d'irrigations.
Parker, H.L., chez Peel & Co. Ltd.
Parkinson, H. F. C., directeur général de la Khedivial Mail Steamship & Graving Dock Co. Ltd, dom. Bulkeley, TÉLÉPH. 9133.
Parkinson, Lieut-Col., commandant la caserne de Moustafa pacha.
Parlopoulo, C. A., distillerie, r. Anastassi, 4.
Parnis, Jean, café et bar, r. Bab el-Karasta, 14.
Parocci, Hugo, prop. du café du *Rond-Point*.
Parodi, A. G., & Co., nég.-com., r. Sésostris, 20.
Parodi, Dr E. J., médecin assistant à l'hôpital hellénique, r. Stamboul, 18, TÉLÉPH. 2489.
Parquet Général Mixte, pl. Mohamed Aly (voir page 253).

ELECTRICITÉ
A. H. MOLLIK, ALEXANDRIE, Rue Stamboul, 10, — Téléphone N° 1137
Force et Lumière, Lampes économiques
LUSTRERIES FRANÇAISE ET ANGLAISE

Parrigton, John M., secrétaire de The Sidi Salem Co. of Egypt, r. Mahmoud pacha el-Falaki, 3.
Parseghian, Rév. Père Daniel, desservant de la communauté arménienne-orthodoxe, r. Abou Dardar.
Partessis, Jean, cigarettes, r. des Sœurs, 7.
Pascalidis, Byron, attaché à la Banque d'Athènes.
Pascalidis, N., cordonnier, r. Moharrem bey, 3.
Pascalou, O.J., débit de vins et liqueurs, r. Hamamil, 5.
Paschalis, Char. D., directeur de la Cie de Navigation Hellénique postale *Pillion*, pl. Mohamed Aly, okelle Monferrato, TÉLÉPH. 2897, B.P. 1069, dom.r. Port Est, 3.
Paschalis, Drossiadis & Co., (en liquidation), agents maritimes, agents généraux de la Cie Austro-Américaine, r. de la Poste, 1, TÉLÉPH. 2156, B.P. 1163.
Pascotto, A., tailleur, r. Chérif pacha, 1.
Pascotto, Vladimir, nég. com., r église maronite, imm. Monferrato, B.P. 747.
Pasquale, V. di, ingénieur à la Municipalité.
Pasquinelli, Luigi, fondé de pouvoirs de l'Industrial Building Co. of Egypt.
Passalides, Ch. A., dom. r. du Musée, 3.
Passalides, E., & Co., *Au bon Fumeur*, tabacs et cigarettes, r. Adib, 5.
Passalides, U., commis principal avec pouvoirs chez Jean G. Vitiadis & Co.
Passalis, Georgio, prop. de la pâtisserie la *Bella Stella*, r. des Sœurs, 3.
Passanante, Mme M., couturière, r. Hammamil, 5.
Passini, Annetta, sage-femme, r. Salah el-Dine, 9.
Passioura, Cleantis, café et bar, r. Colucci pacha, 1.
Passo, C. J., horloger, bijoutier, opticien et mécanicien, r. Nubar pacha, 9.
Pastides, D. N., produits alimentaires et nég. en vins et liqueurs, r. el-Kalchani, 5, B.P. 765.
Pastras & Co., cigarettes, r. Toussoun pacha, 28.
Pastridis, Alexandre, boulangerie, r. Salah el-Dine, 47.
Pastridis, K., boulanger, r. Ebn el-Khattab, 20.
Pastroudis, G., & C. Catacousinos, nég. en farines, r. de France, 15, okelle Sananieh.
Patakis, Timoleon, commis principal chez Alex. E. Coroniades & Co.
Patané, G., nég.-com., r. Aly bey el-Kebir.
Pataraki, N. G., constructeur-mécanicien, r. Abou Dardar, 24.
Patera, G. Nicolas, nég. en charbon, r. de la Marine, 50.
Patera, Yanni, nég. en charbon, r. de la Marine, 40.
Pateraki, G., commis principal avec pouvoirs chez G. Grassas & Co.
Paternelle (La), Cie d'assur. vie, N. E. Tamvaco agent.
Paterson, William, directeur du Wady Natron Estate à l'Egyptian Salt & Soda Co. Ltd, r. Adib.
Pathas, Chr. V., prop. de l'épicerie et bar *Economique*, r. Warchet el-Toubguieh, 3.
Pathy, Mme Vve J., dom. r. du Musée, 5.
Patinas, A. E., cigarettes, boul. Ramleh 31.
Patino, Nicola, coiffeur, pl. Mohamed Aly, 2 et r. Chérif pacha, 29.
Patrikios, P. & D., frères, nég. en pétrole, Bazar français, 7, TÉLÉPH. 966.
Patrikios, S., nég. en charbon et pétrole, r. des Pyramides, 3.
Patrino, Antonio, épicier, Ibrahimieh.
Patrino, A.J., rentier, Station Ibrahimieh.
Patrinos, Ant. N., produits de Chio, r. gare de Ramleh, 28.
Patriotic Assurance Co., Rodocanachi & Co agents, r. Debbane, 4.
Patris Frère, directeur du Collège des Frères, Station Bacos (Ramleh).
Patrun, Michel, & frères, nég. en poissons, r. el-Ghazali, 4 (dans le bazar Ratib pacha.
Patsalidis, S., vins et liqueurs, r. gare du Caire, 10.
Patsifas, Jean & Co., dom. r. Galice bey, 6.
Patzazis, D., épicier, r. mosquée Attarine, 101.
Patzazis, G., épicerie et bar, r. Tewfik, 29, TÉLÉPH. 2590.

S. HANDRINOS
LE CAIRE, Rue Boulac Abou El-Ela — Immeuble N. Wlandi
Téléphone N° 2391 B. P. 1377
Fers et métaux, ciment et matériaux de construction en général

Paul, Aimé, secrétaire du chef du mouvement à la Soc. An. des Tramways, dom. Camp de César (Ramleh).
Paul, Justin, de l'Alexandria Crown Brewery, dom. Camp de César (Ramleh).
Pauli, O., fondé de pouvoirs de la maison Stern frères G.m.b.H.
Paulidis, Dr Paul, médecin-accoucheur, r. Salah el-Dine, 15, TÉLÉPH. 1566.
Paulinelli, F., mécanicien, r. Ibrahim 1er, 46.
Paulucci, Giovanni, juge au Trib. mixte de 1re inst.
Pavlakis, K., prof. à l'école Thossitea.
Pavlakis, P., chef-caissier à la Banque d'Orient.
Pavlidou, P. K., mercerie, r. Moharrem bey, 14.
Pavlina, Mme, prop. de l'hôtel *Alexandrie*, pl. Mohamed Aly, 6.
Pavliotis, Jacques, avocat à la Cour d'appel mixte, r. Nubar pacha, 13 (pl. Ste.-Cathérine).
Pavlopoulos, Costi, distillerie, r. Anastassi, 4.
Peacock, S. C., 1er inspecteur aux ports et phares.
Peake bey, Dr A., médecin, dom. Bulkeley (Ramleh).
Peat, W. B. & Co., chartered accountants, boul. Ramleh, 15, TÉLÉPH. 2302.
Pecco, Mme Vve Dano, rentière, r. Stamboul, 10.
Pechiolli, C., à la Cie des Eaux, dom. r. Toussoun pacha, 11.
Pedicchio, D., mécanicien, électricien, r. église américaine, 12, TÉLÉPH. 1581.
Pedyla, Georges, cordonnier, r. mosquée Attarine, 1.
Peel, C. W., de la maison Peel & Co. Ltd, dom. Ibrahimieh.
Peel, John G., directeur de la maison Peel & Co. Ltd.
Peel, E. T., directeur de la maison Peel & Co. Ltd, dom. Ibrahimieh.
Peel, W. E., directeur de la maison Peel & Co. Ltd, dom. Sporting Club.
Peel & Co. Ltd, nég. en coton, agent d'assur., r. Cléopâtre, 3, TÉLÉPH. 143, Minet el-Bassal TÉLÉPH. 171, B.P. 331.
Peghini, Francesco, menuisier, r. de César, 5.
Pegna, Enrico, directeur de l'Egyptian Bonded Warehouses Co. Ltd, dom. r. église Américaine.
Pegna, Guttieres Oscar, directeur de la maison M. Padova & Co.
Pegna, H., directeur de la maison Haiat, Hakim & Co.
Pegna, Prospero Guttières, pensionnaire de l'Etat, dom. Bulkley.
Pegrassi, R.P. Agostino, vicaire de la paroisse catholique latine Ste-Cathérine.
Peillard, Aclae, sage-femme, masseuse, r. mosquée Attarine, 30.
Peklaris frères, laiterie, r. mosquée Attarine, 31.
Pellecanos, A., coiffeur, salon *Windsor*, r. Avéroff, 10.
Peleckassy, C., prop. de la pharmacie *Hellénique*, r. Chérif pacha, 18, TÉLÉPH. 394.
Peleckassy, D., gérant de la pharmacie Hellénique.
Pellegrini, Natale, restaurant, r. Anastassi, 59.
Pellegrini & Naoum, mercerie, r. mosquée Attarine, 4.
Pelman, Mme Vve, chambres meublées, r. Antoniades, 1.
Pelosi, Alf., coiffeur, r. Warchet el-Toubguieh, 4.
Péne, Mme M., chambres meublées, r. Antoniadis, 1.
Penias, Eliezer A., commis à la chancellerie de la communauté israélite.
Peninsular & Oriental Steam Navigation Co., Haselden & Co agents, r. Averoff, 4, TÉLÉPH. 26.
Pennino, A., prop. du restaurant au *Lion d'Or*, r. Warchet el-Toubghieh, 23.
Pensa, Victor, dom. r. Nébi Daniel, 11.
Penso, Albert, magasinier en chef chez Félix Chaine.
Pepe, Edgard Humbert, publiciste, rédacteur au journal *La Bourse Egyptienne*.
Pepe, Federico, avocat à la Cour, r. Nubar pacha, 1.
Pepe, Giulio, dom. r. Gameh el-Cheikh.

HYPOCHLORINE

Antiseptique Puissant, Désinfectant et Désodorisant sans rival.

En dilution à 5 % soit, une cuillerée à café dans demi verre d'eau, guérit **affections de la bouche, de la gorge** et **du nez** en gargarismes. **Brûlures, blessures, coupures, démangeaisons, furoncles, ophtalmies, plaies,** etc. en lavages. *Agent:* **MAZLOUM.**
Fl. de P.T. 5 et P.T. 14. Toutes Pharmacies

Pepe, Guido, nég.-com., r. Gameh el-Cheikh.
Pepe, Léone, rentier, dom. r. Gameh el-Cheikh.
Pepe, Umberto, chez Rieti & Co.
Perachi, Alcibiades, commis principal avec pouvoirs chez Zimbouki & Co.
Perachi, Costi, épicier, r. gare de Ramleh, 1, TÉLÉPH. 83.
Perachis, Nicolas M., fabr. de sommiers métalliques, r. el-Warcha, 31.
Perakis, G. & Co., prop. de la laiterie et patisserie *Montazah*, boul. Ramleh, 13, TÉLÉPH. 2104.
Pérard, Philippe, agent de Ichon frères de Bordeaux (vins et cognacs), r. Gessi pacha, 2, B.P. 361.
Percival, J. H., dom. Sidi Gaber (Ramleh).
Perdicachi, Giovanni G., exportation de cailles, œufs et palmes, r. Attarine, 53.
Perdicaki, Georges, entrepreneur, Station Ibrahimieh.
Perdicakis, M., ingénieur agronome, expert agréé au Trib. mixte, dom. Ibrahimieh.
Perdiculis, K., épicerie et bar, r. gare de Gabbari, 10.
Perdigachi, S. G., chef-comptable chez S. G. Garofolo & fils.
Perdikis, D., coiffeur, r. Port Est.
Pereira, Y. Cunha, M.A., juge au Trib. mixte de 1re inst.
Perera, Armando L., chef de service à l'Industrial Building Co. of Egypt, B.P. 1055.
Perera, C., prof. de musique, pl. Saïd, 7.
Perera Lopez, Aldo, correspondant chez Stagni & figli.
Perera Lopez, Ezio, correspondant chez Rieti & Co.
Perera Lopez, Giulio, caissier chez Stagni & figli.
Peréos, N. A., denrées coloniales, r. mosquée el-Cheikh Ibrahim pacha, 2, TÉLÉPH. 2051.
Peressini, N., chambres meublées, boul. Ramleh, 33.
Peressis, Jean, cigarettes, r. des Sœurs, 7.
Péréz, A. & Co., nég.-com., r. Midan, okelle Lamoun, B.P. 1139.
Perez, J. H. & Co., courtiers en valeurs, r. el-Falaki, 12, TÉLÉPH. 2847, B.P. 1207.
Pergamali, Mlle M., institutrice à l'école Avéroff.
Pergelidis, K. M., cigarettes, r. Ebn el-Khattab, 17.
Peridachis, G. B., boulangerie, r. échelles des Céréales, 6.
Peridis, Jean N., épicier, r. el-Chimerli.
Peridis, Nicolas M., épicier, r. Bab el-Akhdar, 38.
Perini, Hector, entrepreneur, r. Abou Dardar, 10.
Peristianis, Cleon, avocat stagiaire au Trib. mixte.
Perkins, Edward, manager, The Asia Minor S.S. Co. Ltd, r. St. Mark, 3, TÉLÉPH. 307, B.P. 820.
Pernet, V., ingénieur à la Municipalité.
Peroglou, N., commis principal chez C. T. Sofio, dom. r. Galice bey, 2.
Perrakis, Emmanuel, serv. du coton à la National Bank.
Person, Henry, directeur de la maison Hochapfel & Co.
Pertessis, N., *The Sphinx*, tabacs et cigarettes, r. des Sœurs, 7.
Pertew, Hassan bey (Wakfs), pl. Mohamed Aly, 14.
Perugia, Daniel, comptable à l'Alexandria Arenolith Co., TÉLÉPH. 402.
Perugià, Ezio, de la maison G. Vannini.
Perullo, Ernest, huissier à la Cour d'appel mixte, dom. r. Sésostris, 4.
Pervanoglou, B.A., & Fils, courtiers, r. Chérif pacha, 10.
Pesmazoglou, J., avocat à la Cour d'Appel, r. St.-Mark, 1, TÉLÉPH. 2012.
Pessi, Franz, dom. r. Rosette, 82.
Peta, G., pharmacien, r. Ibrahim 1er, 11.
Petcoff & Hoslecoff, laiterie, r. hôpital grec, 9.
Peter, C. L., prop. de la *Deutsche Bierhalle*, r. Sinan pacha, 2.
Peter, Conrad, correspondant chez Stagni & figli, dom. r. Rosette, 82.
Petersen, Th. W., & Co. Ltd, nég. en manufactures, r. Adib, 7, TÉLÉPH. 2183, B.P. 469.

COGNAC HAMBURGER & C°
PATRAS-Grèce. Maison fondée en 1846.

Petit, P., secrétaire au bureau de Gabari de l'Egyptian Salt & Soda Co. Ltd.
Petmezakis, N., épicier, Station Schutz, (Ramleh).
Petoussis, Dr A., médecin, r. Sidi el-Metwalli, 15, TÉLÉPH. 741.
Petracchi A., dom. r. Goussio, 3.
Petracchi, Cosma, gérant de la pharmacie *la Guérison*, r. prince Abdel-Moneim, 80.
Petracchi, Em., épicier, r. du Mex, 4.
Petracchi Enrico, de la maison G. Petracchi & Co., dom. Camp de César, TÉLÉPH. 1957, B.P. 504.
Petracchi, G., & Co., nég. en cotons, r. anc. bourse, 10, TÉLÉPH. 300, B.P. 504.
Petracchi, Gino, chef-comptable chez Flli Salinas & Co.
Petracchi, Giulio, de la maison G. Petracchi & Co., dom. Camp de César, TÉLÉPH. 1957, B.P. 504.
Petracchi, J. A., c/o Banque Ottomane, dom. d'Allemagne, 24.
Petridi & Armugi, cordonniers, r. Chérif pacha, 17.
Petridis, Dr A., médecin, chirurgien en chef de l'hôpital grec, r. Nébi Daniel, 15, TÉLÉPH. 2400.
Petridis, N., commis principal chez G. Vitiades, Miltiades & Co.
Petridou, Mme P., modes, r. mosquée Attarine, 73.
Petrini, A., de la maison Molco, Petrini & Co.
Petrochilos, Andreas, prof. de langue arabe au gymnase Avéroff.
Pétroff, Alex., consul de Russie, délégué au Conseil sanitaire maritime et quarantenaire, r. église Debbané, 9.
Petropoulo, Const., prof. à l'école Thossitéa.
Petropoulos & Mela, marchands tailleurs, r. Cheikh Aly el-Lessi, 20.
Petrou, Chr., prop. de la laiterie des *Pyramides*, r. de la Poste, 8.
Petrou, N., prop. du *Casino Palais*, Ramleh.
Petrovich, Aristote, consul général I. et R. d'Autriche-Hongrie, r. Rosette, 11, ruelle Zogheb, TÉLÉPH. 174.
Petrucci, Carlo, entrepreneur de travaux sanitaires, r. Chérif pacha, 33 (passage Chérif) atelier et dépôt r. Nébi Daniel, 33, TÉLÉPH. 2381.
Petsaly Coal Co. Ltd, charbons de terre, r. anc. bourse, 10, TÉLÉPH. 478 (voir page 376).
Petsaly, S., vice-consul honoraire d'Espagne, nég.-com., administrateur-directeur de la Petsaly Coal Co. Ltd, agent d'assur., r. anc. bourse, 10, TÉLÉPH. 478, B.P. 292.
Petsos, E., café et laiterie, r. gare du Caire, 10.
Petyos, Georges, prop. du *Casino Villa Rosette*, Ibrahimieh.
Peyer, Mlle, sage-femme, r. d'Allemagne, 5, TÉLÉPH. 752.
Peyer, Alfred, de la maison Peyer frères & Seeger.
Peyer frères & Seeger, nég.-com., r. Mawlay Mohamed, 6, TÉLÉPH. 693, B.P. 538.
Pezitidi Sœurs, couturières et modistes, boul. Ramleh, 31.
Peznouni, R.P. Machdotz, desservant des églises St. Pierre et Paul, r. Abou Dardar.
Pezzano, D. F., tailleur pour dames, r. Nabi Danial, 22.
Pezzi, G. L., & Co., encadrements, décoration, couleurs et vernis, papiers peints, r. mosquée Attarine, 14, TÉLÉPH. 103.
Pfaehler, Henry, chef-comptable de l'Associated Cotton Ginners of Egypt, Ltd, r. anc. bourse, 6.
Pfeiffer, Carl, produits de Palestine, vins et liqueurs, eaux gazeuses, r. el-Warcha, 24, TÉLÉPH. 787.
Pfeiffer, Carl & Sohn, fabr. d'acide carbonique, Mex, bureau r. el-Warcha, 24, TÉLÉPH. 787.
Phacos, C. A., atelier de reliure, imprimerie, r. Tewfik, 10, TÉLÉPH. 1477.
Phanos, C., matér. de construction, ferronnerie-quincaillerie, Camp de César (Ramleh).
Pharaon, Gabriel, cabinet Roussos & Beneducci, dom. r. Ragheb pacha.
Pharaon, Zaki, drogman au Consulat de Russie.

PILULES PINK
GUERISSENT LA OU LES AUTRES REMEDES ONT ECHOUE

Phare d'Alexandrie (journal français quotidien), John Haïcalis directeur prop., r. Sésostris, 1, TÉLÉPH. 206.
Pharès, Ed. & Co., nég. com., r. Midan.
Pharès, Gabriel, associé de la maison Pharès & Co.
Pharès, J. A., marchand-tailleur, r. Masguid el-Faham, 6.
Pharès, N., commis principal chez Harzopoulos & Co.
Pharès, Raad, & Co., nég. en soieries, r. el-Midan, 48.
Pharès, Raphael, fondé de pouvoirs de la maison Pharès & Co.
Pharès & Co., nég.-com., nég. en manufactures, ruelle Ibrahim bey el-Liwa, 3, B.P. 720.
Pharmas, P., avocat à la Cour, r. Sésostris, 9.
Phénix (Le), Cie d'assur. incendie et vie, Aug. Diab agent, r. Adib, 5.
Phénix Autrichien (Le), (Cie d'assur. vie). S. Baltazzi & Co agents, r. Cléopatre, 6.
Pherhad, J. & P., frères, cigares et cigarettes, r. des Sœurs, 42 et r. el-Ghenenah, 43. B.P. 527.
Pheysey, Char. E., à la Bank of Egypt (en liquidation).
Philibin, C., articles de ménage, quincaillerie r. Moh. bey el-Defterdar, 2, TÉLÉPH. 479, B.P. 478.
Philimon, Jean G., avocat stagiaire au Trib. mixte.
Philipidis, D.G., nég-com., r. St.-Mark, 4.
Philipopoulos, S. & Co., nég.-com., r. église Debbane, 7, TÉLÉPH. 1255.
Philippakis, D., cordonnier, r. Sésostris, 6.
Philippakis, M. N., ameublements, r. Port Est, 2.
Philippidis, Alex. A., dom. r. Young, 11.
Philippidis, Dr G., médecin, pl. Mohamed Aly, 11, TÉLÉPH. 268.
Philippidis, Philippe, directeur de la maison N. G. Casulli, r. gare de Ramleh, 27.
Philippidis, P. & E. Stipanovich, nég.-com., r. Tewfik, 19, TÉLÉPH. 2763, B.P. 1239.
Philippidis, Platon, de la maison P. Phillipidis & Stipanovich, dom. r. Salah el-Dine, 38.
Philipidis, X., nég. en lévure de bière, r. Tewfik, 19, TÉLÉPH. 2763, B.P. 1239, dom. r. Salah el-Dine, 38.
Phillips, F., & Lawrence, marchands-tailleurs, r. Chérif pacha, 14.
Phillips, Bimb. R.V., commandant du croiseur *Abbas* et des vaisseaux-écoles *Deeb el-Bahr* et *Nessim* aux gardes-côtes.
Philoptochos, société de bienfaisance hélénique, r. église grecque (voir page 412).
Phocéenne (Cie de navigation), H. Homsy bey agent, r. des Etudiants, 2, TÉLÉPH. 1256.
Phœnix Fire Office, Haselden & Co agents genéraux, r. Averoff, 4.
Phœnix Insur. Co. Ltd. of London, Alexandria Trading Engineering Co. agents, boul. Ramleh, 15, TÉLÉPH. 1086, B.P. 1121.
Phonea, Mme T., chemiserie et lingerie, r. Stamboul, 4.
Photiades, Ph. A., associé et gérant de la pharmacie Cleopatra, r. masguid el-Sultan.
Photiadi, Mlle I., institutrice, école Avéroff.
Photianatos, Dr Basile, médecin, r. el-Kayed Gohar, 26.
Photios, S. B. Mgr. I., patriarche grec-orthodoxe d'Alexandrie, Lybie, Pentapole, Ethiopie et de toute l'Egypte, r. hôpital grec.
Photios, Sarandou, cigarettes, Schutz (Ramleh).
Photoglou, A. & Co., négociants, r. église maronite, imm. Monferrato.
Pianos, D. J., cigarettes, r. de la Poste, 5.
Pianos, N. & Co., cigarettes, r. des Sœurs, 34.
Piattoli, Alberto, peintre-artiste, secrétaire de la clinique et de la Société de bienfaisance italienne, ruelle Drovetti, 3 (r. porte Rosette).
Piattoli, G., expéditionnaire, serv. des inspections des greffes au Parquet de la cour d'appel mixte.
Picchetto, Giacomo, ingénieur aux Chemins de Fer et Tramways, dom. Bab Omar pacha.
Piccinini, J., préparateur au laboratoire bactériologique de Chatby.

THE NEUCHATEL ASPHALTE Co. Ltd., LONDON.
Sole Concessionnaires of the asphalt mines of the Val de Travers and Proprietors of the asphalte mines of Scafa.
Contractors to Public Works Departments and Municipalities in all parts of the world. For asphalt work in any part of Egypt or the Sudan, or for the supply of materials. Apply to THE MANAGER, Sahel el Ghelal, Cairo, or Karmous, Alexandria.
SPECIAL NOTICE. For the protection of users all Val de Travers asphalte mastic cakes will bear the inscription "VAL DE TRAVERS ETAT" without which none is genuine.

Piccioto, Brothers & Co., manufactures en gros, r. Matrah, 2, TÉLÉPH. 245, B.P. 300.
Picciotto, Charles de, commis principal avec pouvoirs chez D. Lakah & Co.
Picciotto, E. R., commis principal chez J. & G. Bekhyt & Co., dom. r. Rosette, TÉLÉPH. 1307.
Picciotto, Jacques de, de la maison Picciotto Brothers & Co., dom. nouveau quai, r. Colucci pacha, TÉLÉPH. 2458.
Picciotto, Jos. E. de, de la maison Picciotto Brothers & Co., dom. nouveau quai, r. Colucci pacha, TÉLÉPH. 1876.
Picciotto, M., dom. r. porte Rosette.
Picciotto, Moise, dom. r. porte Rosette.
Picciotto, R. de, commis principal avec pouvoirs chez Alex. Edrei.
Picciotto, U., commis principal chez G. Crassas & Co., dom. r. porte Rosette.
Picco, Hector, dom. r. d'Allemagne, 18 (dans la ruelle).
Pickles, Jean, prof. d'anglais, r. de l'église copte, 9.
Picramenos, M., prof. à l'école Thossitea.
Picyton, Th., chef des ateliers de la Khedivial Mail S/S & Graving Dock Co. Ltd.
Pidedjian, Boghos, cordonnier, r. Bab el-Akhdar, 8.
Pierdominici, Mme A., couturière, r. mosquée Attarine, 75.
Pierini, A., entrepreneur, dom. et bureau, station Camp de César (Ramleh),
Pierre, C., prop. du *Casino St.-Georges*, Ibrahimieh.
Pierris, K., épicier, r. el-Midan, 16.
Pifemidis, Abram, expéditionnaire au Trib. mixte.
Pignares, Ch. C. & frères, épicerie et bar, r. Moharrem bey, 22.
Piha, Albert A., nég.-com., commission en douane, r. église maronite, 7.
Piha, Clément, au Crédit Lyonnais.
Piha, Elie bey, agent de la Central Insurance Co., et fondé de pouvoirs de la Soc. anon. des Presses Libres égypt., r. Chérif pacha, 6, TÉLÉPH. 2264.
Piha, Maurice J., au Crédit Lyonnais.
Piha, Maurice, dom. r. el-Rassafa (Moharrem bey), TÉLÉPH. 1390.
Piha, Mayer J., au Crédit Lyonnais.
Pilavachi, Cyrus G., nég. en huiles, cordes et cordages, matériaux de construction, r. mosquée Cheikh Ibrahim pacha, 1, B.P. 21.
Pilavachi, C. S., chef-comptable chez G. Pilavachi Fils.
Pilavachi, G. Fils, banquiers et nég. en cotons, r. Tewfik pacha, 10, TÉLÉPH. 1839, dom. r. porte Rosette, 47.
Pilavachi, N. G., nég.-com., agent maritime, r. Ibrahim bey el-Lewa 9 (Midan), TÉLÉPH. 358, B.P. 440, dom. galerie Menasce.
Pilavachi & Co. Ltd. r. Tewfik, 10.
Pilder, Dr H., fondé de pouvoirs de la Deutsche Orientbank, A.-G., r. Nébi Daniel, 25.
Pillafort & Drouet (Diena & Co succrs), prop. de la teinturerie *Française*, r. mosquée Attarine, 16 et r. de France, okelle Sananieh.
Pillion (Cie de navigation postale hellénique), Stacos & Nanopoulos, pl. Mohamed Aly, 10, okelle Monferrato, TÉLÉPH. 2897, B.P. 1069.
Pilpel, Emile, électricité, r. Ibrahim el-Moussalli, 4.
Pilpel, Jacques, de la maison Jacques Pilpel & Son, dom. r. Menasce, imm. Gamal (Moharrem bey).
Pilpel, Jacques & Son, nég.-com., r. Ibrahim el-Mousseli, 4, okelle Cheikh Ibrahim pacha, B.P. 125.
Piltz, Alexandre, nég.-com., r. de France, 17, okelle Sananieh, TÉLÉPH. 2449.
Pilz, Alessandro, prop. de la Pension *Austro-Allemande*, r. Averoff, 4.
Pimidis, Abram, expéditionnaire au trib. mixte.
Pinard, A., de la maison M. Chami & A. Pinard.
Pinarò, aiguiseur, r. Aly bey el-Kebir, 4 (Hamamil).
Pini, Carlo, ingénieur, bureau technique et d'architecture, r. King Osman, 3, dom. r. porte Rosette, 81 (dans la ruelle), TÉLÉPH. 583.
Pini, Gustave, avocat à la Cour.

L'ANNUAIRE MÉDICAL ÉGYPTIEN 1912
paraissant au commencement de l'année
contient **tout** ce qui peut intéresser les médecins

Pinto, Prof. Dr Carlo, médecin accoucheur, médecin de l'hôpital austro-hongrois et de la maison de Maternité, r. Rosette, 30, TÉLÉPH. 2318.
Pinto, E., prop. de la librairie *Internationale de la Poste*, r. de la Poste, 5, B.P. Journaux 3.
Pinto, G., librairie et journaux, boul. de Ramleh, 8, B.P. Journaux 7.
Pinto, Oreste, rentier, dom. r. Rosette, 5.
Pinto, Silvio, associé de la maison Pinto & Co.
Pinto, V., commis principal chez A. Cesana & Co., B.P. 155, dom. r. Rosette, 82, TÉLÉPH. 1448.
Pinto & Co., nég. export. de coton, r. Sésostris, 14, TÉLÉPH. 2904, B.P. 621.
Piot bey, Dr Franç., directeur de l'Abattoir de la Municipalité et vétérinaire en chef de la Ville.
Pipe, A. D., prof. à l'école secondaire Abbassieh.
Piperno, Mme Vve C. M., ameublements, tapis, appareils d'éclairage, etc., r. Tewfik, 2, TÉLÉPH. 1124.
Piperno, Fortunato, chef employé à la Bourse Khédiviale.
Piperno, Giuseppe & Co., cigarettes, r. porte Rosette, 71 bis, B.P. 1007.
Piperno, Léon, & Co., prop. du *Bazar National*, r. Nubar pacha, 20.
Piperno, Menotti Vittorio, commissaire-priseur, r. Sidi el-Metwalli, 46, dom. r. Mariette pacha, 10.
Piperno, U. F., chez G. L. Mortera.
Pipito, E., prof. de musique, Ibrahimieh.
Pironti, B., artiste peintre, r. de César, 3.
Pirotta, Edgar C., comptable, r. Midan, 50.
Pisani, A., imprimerie, r. gare de Ramleh, 5.
Pisani, G., café, r. Ibrahim 1er, 6.
Pisani, G. & Co., nég.-com., r. Salah el-Dine, 17.
Pisanis, Georges, ingénieur agronome, r. el-Kayed Gohar.
Pisanis, Jean, sous-directeur et prof. à l'école de la communauté hellénique.
Piscopo, Ernest, encaisseur à la Cie du Gaz.
Piscopo, Tancredi, encaisseur chez Châlons.
Pissas, Alex., chez J. A. Pissas.
Pissas, G., & Co., chemiserie, bonneterie, chapellerie, r. Masguid Attarine, 35.
Pissas, J. A., nég.-com., ruelle Ibrahim bey el-Lewa (pl. Mohamed Aly), B.P. 777, dom. r. Salah el-Dine, 81.
Pithis, Arist. J., dom. r. Mariette pacha, 11.
Pitner, H. von, agent général du Lloyd autrichien, r. porte Rosette, 1.
Pitsasi frères, vins et liqueurs, r. Hammamil, 18.
Pittacos, D., avocat à la Cour d'Appel mixte.
Pittas, Chr., fabr. de chandelles, r. el-Midan, 32.
Piva, Dr Umberto, prof. à l'école technique commerciale Italienne, r. Rosette, 33.
Pizikakis, P. Z., prop. de la librairie *Universelle*, r. Muzri bey.
Planta, J., & Co., nég. en cotons, associés résidents F. Allemann et C. L. Allemann, r. Stamboul, 9, TÉLÉPH. 141, B.P. 450.
Platis, Ouranie & Georges boulangers, boul. d'Allemagne, 26.
Plegat, prof. au lycée français.
Plesch, Dr Albert, dentiste, r. Rosette, 4.
Plesch, Henry, attaché à la maison Th. W. Petersen & Co. Ltd, dom. r. Chérif pacha, 28.
Plesnicer, A., sage-femme, r. Abdel-Moneim, 111.
Ploumis, I. S., vins et liqueurs, r. mosquée Attarine, 70.
Plutino, Mme A., robes, r. des Sœurs, 27.
Plutino, F., cordonnier, r. des Sœurs, 27.
Podariki, G., remisier à la Bourse.
Podesta, Constantin, attaché à l'Eastern Telegraph Co. Ltd.
Podesta, Georges, caissier chez L. Châlons, dom. r. Sidi el-Souri, 5.
Podesta, Joseph B., commis-greffier percepteur au Trib. mixte de 1re inst.
Poffandi, Stefano, dom. r. Cléopatre, 1, B.P. 1045.
Pogacnik, A., bureau de placement, r. Tewfik, 19.
Poggio, P., à l'Adm. des ports et phares.
Poggio, Brasidas, ingénieur, r. Rosette, 13, dom. r. Gallice bey, 1, TÉLÉPH. 1664.

ELECTRICITÉ
Ettore Covi
Installations Electriques
Fourniture de Matériel
Caire, Rue Kasr-el-Nil, N° 51, à côté du Head Quarters. Téléphone 31-54. B.P. 509

Pohl, W., sacristain de l'église protestante allemande française.
Pohoomull Brothers, antiquités et curiosités, r. mosquée Attarine, 2, B.P. 177.
Poiret, Diedo & Co., agence de cinématographie internationale, TÉLÉPH. 1029.
Police, Bureau Central, r. Chader el-Battich, Port-Est, TÉLÉPH. 430.
Policratis, C., menuisier, r. église copte, 11.
Policronopoulo, Costi, fondé de pouvoirs de la maison Fred. Ott & Co., r. Pirona, 2.
Politaridi, P., épicier, r. mosquée el-Fahhamine, 1.
Politaridis, P. H., nég. en farines, r. des étudiants, 3, B.P. 416.
Politi, L., fondé de pouvoirs à la Banque d'Athènes.
Politimidis, J. C., tabacs, r. des Etudiants, 4, B.P. 745.
Politis, D.A., prop. du café et bar la *Bella Smyrne*, r. Hamamil, 21.
Politis, Démosthène, café et bar, Ibrahimieh.
Politis, Vassili, nég. en fruits, r. Masguid el-Khawaga Osman, 3.
Polito, E., commis principal avec pouvoirs chez P. Augustino & Co.
Polito, Francesco, commis principal chez Em. Maximo & Co.
Polizoïdes, A., prop. de l'épicerie *Volos*, r. Omar Ebn el-Khattab, 15.
Polizoïdes, D., prop. de l'épicerie *Volos*, r. Ragheb pacha, 62.
Pollacco, Georges, chef du service à l'Ibrahimieh à la Cie des Eaux.
Pollak, Ed., conseiller impérial, agent d'assur., r. Stamboul, 10, TÉLÉPH. 135, dom. r. Mariette pacha, 3.
Pollak, Henri, de la maison H. Pollak & Co.
Pollak, H. & Co., gérants des Etabl. Deckers (matériel de ch. de fer) fers et métaux, matériaux de construction, r. Stamboul, 2, TÉLÉPH. 1623, dépôt 1695, B.P. 1174.
Pollak, J., dom. r. Nébi Daniel, 17.
Pollak, Louis, comptable chez Baron F. de Menasce, r. Chérif pacha, 6.
Pollak, Max, de la maison H. Pollak & Co.
Pollak, Rudolf, chez Cattaui frères.
Pollas, L. K., nég. en charbons, r. de la Marine, 80.
Pollatschek, Eugène, ingénieur électricien, expert près la Municipalité et les Trib., r. prince Abdel-Moneim, imm. Degiardé, B.P. 383.
Polyclinique Reine Marguerite, Moharrem bey, 34.
Polymensi, Arist. P., dom. boul. Ramleh, 32.
Polymeris, A. P., dom. boul. de Ramleh, 32, TÉLÉPH. 1514.
Polzi, Cav. E., dom. r. Trieste.
Polzi, G., caissier à l'abattoir de la Municipalité.
Polzi, R., mécanicien à l'abattoir de la Municipalité.
Polzi, Zanetti A., au Comptoir Financier & Commercial d'Egypte.
Pompa, A., marchand-tailleur, r. des Sœurs, 10.
Pompeo, Gemma, nég. en glace, Bacos (Ramleh), TÉLÉPH. 9069.
Pompiers, station centrale, nouveau Quai, TÉLÉPH. 593.
Ponta, E., dom. r. Nébi Daniel, 2.
Ponte, Elisa, prof. de langue italienne au Collège Italien.
Pope, Alexandre, directeur de la Prison Hadra, TÉLÉPH. 1008.
Poppel, C. & Co., nég.-com., r. Cayed Gohar, 8, TÉLÉPH. 2854.
Poriasi, Angelo, & Co., huiles, liqueurs et produits alimentaires, prop. de l'épicerie *Centrale*, r. Nubar pacha, 8, r. des Etudiants, 3, TÉLÉPH. 255, B.P. 31.
Poriasi, Ch., prop. du Bazar du *boul. de Ramleh*, r. gare de Ramleh, 10.
Poriasi, P. Vassili, cigarettes, r. Anastassi, 36.
Poriasis, Antoine, épicerie et bar, r. Sidi Metwalli, en face le Caracol anglais, TÉLÉPH. 695.
Poriasis, Ar., de la maison G. Catzaro & Ar. Poriasis, r. des Sœurs, 3.
Port-Saïd Salt Association Co. Ltd, r. Stamboul, 14, B.P. 1206 (voir page 377).
Port-Saïd & Cairo Navigation Co., S. Petsaly agent, r. anc. bourse, 10, (voir page 376).

Machine à écrire SMITH PREMIER
GRANDS PRIX PARIS 1900 — BRUXELLES 1911
Seuls Dépositaires: THE TYPEWRITERS IMPORT C° OF EGYPT
P. O. B. 729 Téléphone 15-07

Portocaloglou, Marc P., avocat à la Cour, r. Nubar pacha, 7, TÉLÉPH. 659, B.P. 586, dom. halte Gianaclis (Ramleh), TÉLÉPH. 9049.

Ports & Phares (Adm. des) à l'Arsénal (voir page 284).

Postaghi, Élie, secrétaire de la Soc. de Bienfaisance Grecque-Orthodoxe.

Postes Egyptiennes, direction générale, r. de la Poste, TÉLÉPH. 148 (voir page 292).

Postes Françaises, boul. Ramleh, 4 (voir page 293).

Potamiano, M. P., prop. de la cordonnerie *Marseillaise*, r. Tewfik 1er, 21.

Potiris, G., dom. r. hôpital égyptien, 4.

Potsatzi, N., nég. en denrées alimentaires, r. des étudiants, 4.

Pougin, Henry, sous-directeur du Comptoir National d'Escompte de Paris, r. Chérif pacha, 11.

Poulia, E. J., papeterie et papier à cigarettes, chromotypographie, r. Abdel-Moneim, 4 et r. Nubar pacha, 11, okelle Primi, TÉLÉPH. 1154, B.P. 970.

Poulidis, Georges, photocopies *Lux*, boul. de Ramleh, 18.

Pouliu, Apostoli Sava S., boulangerie, r. Masguid Attarine, 51.

Poullorizos, C., associé de la maison Lempidis & Poullorizos. r. Midan, 72.

Poullorizos, N., fondé de pouvoirs de la maison C. Ch. Cappelidis.

Poumailloux, P., métaux, r. Abdel-Moneim, 102.

Poux, Mme Rosine, prop. de la maison *Aux Cent Mille Articles*, r. Nubar pacha, 20.

Powell, A. E., agent consulaire des Etats-Unis d'Amérique, r. Chérif pacha, 21.

Powerfull Salvage Association, B. Drossiades agent, r. de la Poste, 1, TÉLÉPH. 2156, B.P. 1163.

Praga, Cugini (R. Capozzi & Co succrs), fabr. d'asphalte, r. église Debbane, 9, TÉLÉPH. 621.

Prazzica, Aristote, rentier, Station Ibrahimieh.

Prazzica, Christo, droguiste, r. du Télégraphe anglais, 2.

Prazzicas, G. A., dom. r. Pereira, 4.

Première Cie Autrichienne d'assur. contre le vol avec effraction, Elie A. Piha bey agent, r. Chérif pacha, 6, TÉLÉPH. 122, B.P. 786.

Preston, A. S., avocat à la Cour et crown-proscutor du consulat de Grande Bretagne, r. Nébi Daniel, 17, TÉLÉPH. 383, dom. 1020.

Preussiche Nationale Vers. Ges., Stern frères G.m.b.H. agents.

Prezziotta, Pietro, débit de vins et liqueurs, r. Warchet el-Toubguieh, 11.

Priestson, associé de la maison Psimicakis & Priestson.

Prima Cia. Austriaca di Assicurazioni generali, Ad. Stross agent, r. Toussoun pacha, 7.

Prima Fabbrica di Birra di Graz, bureau et dépôt, r. St. Mark, okelle Mont-Sinaï, TÉLÉPH. 142, B.P. 457.

Prima Società Ungarese d'Assicurazioni generali in Pest, Baron E. de Menasce agent général, r. Chérif pacha, 6.

Primi, Mme Mathilde, mercerie, Ibrahimieh (Ramleh).

Primi, P., prop. rentier, dom. pl. Mohamed Aly, imm. Primi, B.P. 314.

Prince Line (navigation) C. J. Grace & Co agents, r. Gordon pacha, 3, TÉLÉPH. 56.

Princo, Ap. C., nég. en coton, r. église Debbane, 7 bis, TÉLÉPH. 541, B.P. 282.

Prineas, Georges, prop. des *Bains du Mex*, TÉLÉPH. 940.

Pringle bey, Kaïm. R., directeur des Magasins des Gardes-Côtes.

Printemps (Grands Magasins de Paris), nouveautés, soieries, modes, mercerie, bonneterie, manufactures, etc., r. porte Rosette, 4, TÉLÉPH. 451.

Prior, E. J., chef du secrétariat de la Khedivial Mail S/S & Graving Dock Co. Ltd.

Prioux, P. & Co., Deberny & Co., Lefranc & Co., Etabl. Voirin (Etabl. Réunis), papiers, caractères, encres, machines, derrière la National Bank.

Prisco, F., photographe, r. Tewfik 1er, 12.

Prissimizakis, S., nég. en huiles et graisse, r. anc. douane, 2.

HYGIÈNE de la **BOUCHE** et de l'**ESTOMAC**

PASTILLES VICHY-ÉTAT

Proestopoulos, D. C., fabr. de cigarettes, tabacs, r. gare de Ramleh, 7, TÉLÉPH. 1711, B.P. 67.

Progres Blind Society, institution pour les aveugles, r. Sélim Captan, 14.

Progrès (Le), Société de Prevoyance de crédit et d'Entreprises générales, avocat Pano Alexakis administrateur-délégué, boul. Ramleh, 29.

Proksch, Edgard, membre de l'Academie Sténographique, Poste Restante.

Pro-Schola, r. porte Rosette, 36, TÉLÉPH. 385, chez le Comm. Dr Valensin.

Protano, Dr Gaetano, médecin, r. prince Abdel-Moneim, 117.

Protopapas, E. D., & Co., tabacs et cigarettes, r. Chérif pacha, 12, TÉLÉPH. 418, B.P. 310, fabr. et bureau r. Sidi el-Kiachi, 5 (Kom el-Dick).

Protopappakis, Em., prof. à l'école Tossithea.

Protopappas, G. B., & Co., cigarettes, r. Toussoun pacha, 2, B.P. 888.

Protopappas, Jean, vins et liqueurs, agent de la Greek Mineral Water, r. du télégraphe anglais, 4.

Proudian frères, cigarettes, r. Ragheb pacha, 48.

Provelenghiou, Mlle Zoé, institutrice à l'école Averoff.

Providentia, Cie d'assur. maritimes, Nacamuli, Cesana & Terni agents, r. Pirona, 1.

Prucker, Baldassar, prof. d'armes au cercle d'escrime, r. porte Rosette, 4.

Prunières, Casimir, conseiller à la Cour d'appel mixte, dom. Station Schutz.

Prussalis, G., cordonnier, r. Averoff, 5.

Psacharopoulo, G., à l'Egyptian Salt & Soda Co. Ltd, dom. r. Antoine, 11.

Psaltis, Michel N., c/o Egyptian Commercial Co., dom. r. d'Allemagne, 6, TÉLÉPH. 1893.

Psaltys, J. Basile, nég.-com. et agent général de la Bénédictine, r. Cléopâtre, 3, B.P. 425, dom. r. Hamam el-Zahab.

Psaraftis, Const., chez Fred. Ott & Co.

Psaras, P., avocat à la Cour, r. Stamboul, 3.

Psarianos, A. A., épicerie et bar, r. anc. douane, 63.

Psarianos, Antonios A., nég. en farines, ruelle Kabou el-Melah, 5.

Psaroudakis, J. N., coiffeur, ruelle Cheikh Aly el-Lessi, 25.

Psarudachi, G., magasinier à la droguerie Galetti.

Psathopoulos, And., dom. r. d'Allemagne, 7.

Psathopoulos, Const., & Co., nég.-com., r. gare du Caire, 11.

Psathy, D., de la maison Clément Suarès & Co.

Psichicos, G., prop. de la *Grande Epicerie de Ramleh*, r. gare de Ramleh, 38, TÉLÉPH. 18.

Psimicakis & Priestson, instruments de chirurgie et appareils d'orthopédie, boul. Ramleh, 19, TÉLÉPH. 2284, B.P. 883

Psomas, Ch. A., épicerie et bar, r. Ras el-Tin, 152.

Psomas, N. & D. Portocalis, prop. de l'épicerie *d'Europe*, bazar français, TÉLÉPH. 2263.

Psomas, P. C., café et bar, r. Tewfik 1er, 24.

Psorulla, John, savons, boul. Ramleh, 12.

Psychalinos, S. S., avocat à la Cour d'Appel mixte.

Psychis, D., prop. du café de *France*, r. Toussoum pacha, 2.

Pteris, Leonidas, de la maison L. Pteris & Co.

Pteris, L. & Co., nég.-com. et transitaires, r. Salah el-Dine, 17, B.P. 952.

Publicité (voir Société anon. égypt. de).

Pucci, R. P. Barthelemy, coadjuteur pour la colonie italienne, église catholique latine Ste.-Cathérine.

Pucciarelli, U., prof. directeur de la fanfare Maltaise, de la fanfare arabe et de la Soc. Orwa el-Woska, dom. r. Sidi Abou Dardar, 14.

Pugliese, Luisa, blanchisseuse et repasseuse, r. gare de Ramleh, 32.

Pupikofer, Maxime, avocat, à la Cour r. Mahmoud pacha el-Falaki, 9, TÉLÉPH. 76, dom. halte Gianaclis (Ramleh).

SAVOY HOTEL PORT-SAID
En face du débarcadère et de la Douane.

Puthod, Joseph, directeur de la Grande Teinturerie Parisienne, V. E. Chevallier, pl. Ste.-Catherine, 3.

Pyramides (journal arabe), r. Trieste, pl. Ste.-Catherine, TÉLÉPH. 211.

Pyrillis, D. G., prop. de la *grande laiterie d'Athènes*, boul. Ramleh, 22.

Q

Queen Fire Life Insurance Co., R. & O. Lindemann agents, r. Toussoun pacha, 6.

Quelle, Friedrich, agent d'assur., syndic agréé près les Trib. mixtes, r. église Debbane, 6, TÉLÉPH. 635.

Quelle, L., fondé de pouvoirs de la maison R. & O. Lindemann, dom. Camp de César.

Quelle, Paul, commis principal chez Ch. Salama & Co.

Quistas, G. C., ingénieur, entrepreneur, de la maison Bencini & Quistas, dom. r. Rosette, 62, TÉLÉPH. 1089.

Quivedo, P., menuisier, r. porte Rosette.

R

Raad Bros & Co., nég.-com., r. Ramses, 32.

Raad Selim, commis principal avec pouvoirs chez E. & M. Souaya & Co.

Rabbath, Sélim G., machines agricoles et industrielles, fers et métaux, ciments, r. Abdel-Moneim, 88, TÉLÉPH. 554, B.P. 48.

Rabbat, Choukri, prof. de langue arabe à l'école de l'Alliance israélite universelle.

Rabbat, J. Elie, de la maison A. E. Funk succr.

Rabbinat Israélite, r. Nubar pacha, 18, TÉLÉPH. 326, S. E. Prof. Della Pergola grand Rabbin (voir page 325).

Raccah, Isaac, caissier et fondé de pouvoirs de Borsali, Naggiar & Co., dom. r. hôpital israélite.

Rachid Abdou Hebeka, café et bar, r. mosquée Attarine, 76.

Rachid, Leteif, prop. de la Pharmacie *Khédiviale*, r. Bab el-Karasta.

Rachid Mohamed, Dr, chirurgien-oculiste, Bacos, TÉLÉPH. 243.

Rachid Refaï (Hag), nég. en sucres, café et savons, r. Midan, 47.

Rachid Saleh, nég. en manufactures, r. Bab el-Akhdar, 2.

Rachwan & Khalil Idris, denrées alimentaires, r. Bab el-Akhdar, 81, TÉLÉPH. 880.

Racine, C., ingénieur-agronome et expert agréé au Trib. mixte.

Radi Yacout, ferblantier, r. Sidi Metwalli, 32.

Radopoulo, R., directeur de la Communauté Héllénique.

Radouan Hamed eff., juge au trib. ind. de 1re inst.

Ragab Abdel-Aziz, entrepreneur, r. église copte, 5.

Ragab Aly Soliman, mercerie, r. Ragheb pacha, 16.

Ragab Hassan el-Sabbag, nég. en faïences, articles de ménage et ameublements, r. el-Midan, 36, TÉLÉPH. 1892.

Ragab Mohamed, cordonnier, r. Anastassi, 20.

Ragab Mohamed, nég. en bois de construction, r. Bab el-Akhdar, 86.

Ragab Moursi, nég. en bois, r. Bab el-Akhdar, 86.

Ragab Ramadan eff., Saghk., serv. de terre, Gardes-Côtes, Ramleh (Bringi-Nokta).

Raghab Saad, nég. en bois de construction, r. Bab el-Akhdar, 65.

Ragab el-Sabbagh, verrerie, porcelaine, r. el-Midan, 8.

Ragazzini, R. & Co., nég. en huiles et vins, r. Masguid Attarine, 32.

Ragheb Ghali bey, juge au Trib. mixte, dom. Ramleh, TÉLÉPH. 9148.

Raglianti, Vve G., débit de vins, r. des Sœurs, 32.

Ragozzini, V., commis au consulat d'Italie.

Rahbé, Louis & Co., nég. en ferronnerie et matériaux de construction, r. Warchet el-Toubguieh, 32, TÉLÉPH. 888, B.P. 296.

Raineri, Gaetano, menuisier, Camp César.

Raïss, George, chez John Ross & Co.

Raizis, Dr, médecin, r. Nébi Daniel, 21, TÉLÉPH. 2422.

Rakib (El) (journal arabe), G. Garzouni prop., r. de France, 21.

M. Melachrino & Co's
FAMOUS CIGARETTES
Factories CAIRO-EGYPT & NEW-YORK

Ralli, Alexandre, dom. r. d'Allemagne, 44.
Ralli, Ambroise A., vice président de la Municipalité, nég. en coton, r. Avéroff, 6, TÉLÉPH. 748, dom. station Bulkeley (Ramleh) villa Adriana, TÉLÉPH. 9051, B.P. 441.
Ralli, Dr Ambroise, médecin, r. Nébi Daniel, 5, TÉLÉPH. 2173.
Ralli, Ant., de la maison Ant. Th. Ralli & Co., dom. r. Rosette, 47.
Ralli, Ant. Th., & Co., nég. en coton, agents d'assur., courtiers en valeurs et marchandises, r. Averoff, 6, TÉLÉPH. 748.
Ralli, Constantin Th., de la maison Ant. Th. Ralli & Co.
Ralli, George, dom. Bacos (Ramleh), TÉLÉPH. 9137.
Ralli, Georges, artiste-peintre et publiciste, r. des Sœurs, 61.
Ralli, Michel, associé de la maison Lambert & Ralli, r. Nébi Daniel, 25, TÉLÉPH. 316, B.P. 91.
Ramacciotti, G., ingénieur, chef-assistant, serv. technique à la Municipalité, expert agréé au Trib. mixte.
Ramadan Azzam eff., fournitures pour cordonniers, r. Bab el-Akhdar, 35.
Ramadan Hassan, cordonnier, r. de France, 8.
Ramadan Youssef, ingénieur sanitaire, r. Sésostris, 5, TÉLÉPH. 297, dom. Ibrahimieh, TÉLÉPH. 1753.
Ramge, Ludwig, 1er secrétaire du consulat d'Allemagne, dom. Bulkley.
Randall, Bimb. C. S., commandant la Police de la Douane.
Randall bey, Charles, inspecteur des gardes-côtes à la Douane locale.
Randela, P., remisier à la Bourse.
Randone, A., estimateur à la douane, section B.
Ranguis, A., dom. r. César, 4.
Ranier, E., dom. r. hôpital grec, 2.
Raphael Daoud, café et bar, r. Aly bey el-Kébir, 6.
Raphanel, Mme, chambres meublées, r. Antoniadis, 1.
Raslan Khadr eff., moawin délégué à la Municipalité.
Raslan Moustapha Mohamed, mercerie, r. des Sœurs, 68.
Rassem Mahmoud eff., mamour à la douane.
Rassim Hassan, avocat stagiaire près le Trib. mixte, dom. Ramleh.
Rassy, N. B., Co., nég.-com., étoffes, manufactures, r. de l'église maronite (okelle Monferrato).
Rathle, Aziz, & Co., courtiers en valeurs, r. Nubar pacha, 9.
Rathle, Neguib, commis principal avec puovoirs chez G. Vitiadis, Miltiadis & Co.
Ratopoulo, C., café et bar, boul. Ramleh, 28.
Ravelli, F. G., commis principal avec pouvoirs chez Carlo T. Sofio.
Ravelli, G. G., de la maison Ravelli & Co., TÉLÉPH. dom. 2403.
Ravelli & Co., nég.-com., exportateurs de coton, r. Nébi Daniel, 18.
Ravina, F., dom. r. Mariette pacha, 7.
Rawitz, D., confection, r. Nubar pacha, 7.
Raybaud, C., marchand-tailleur, r. Rosette, 1, TÉLÉPH. 2036.
Raybaud, Max, avocat à la Cour, r. St. Mark, 1, TÉLÉPH. 2012, dom. r. Sésostris, 10.
Raymond, M. Antoine, chef de change à la Banque de Mételin, TÉLÉPH. 804.
Razon Mlle B., institutrice de français à l'école de l'Alliance Israélite Universelle.
Reade, Capt. A. R., general marine supt., Khedivial Mail S/S & Graving Dock Co. Ltd.
Recita, Carmelo, épicerie, r. masguid el-Faham, 24.
Red Star Football Club, M. C. Rossano secrétaire (voir page 429).
Redding & Bonett, armuriers, r. des Sœurs, 10 et r. Chérif pacha, 13, TÉLÉPH. 1958, B.P. 550.
Redeker, Albert, nég.-com., r. St.-Mark, 4.
Reed, Ralph. W. G., prof. au Victoria College, dom. Palais.
Rees, Capt. G. H., R. A. M. C., Military Hospital.
Reeves, John R., rentier, Cercle Khédivial.
Refaï Moustafa, bicyclettes, r. Ebn el-Khattab, 35.

ALLEN, ALDERSON & Co Limited
Importers of Machinery (See pages 6 and 7).

Refaï, Raghab, cigarettes, r. Masguid el-Hadari, 22.
Reffye, Paul Verchère de (✻), consul de France, nouveau quai.
Réforme (La), journal français quotidien, R. Canivet directeur, r. Cléopatre, 2, TÉLÉPH. 212, B.P. 610.
Régie co-intéressée des tabacs de l'Empire Ottoman, agence d'Egypte, r. Toussoun pacha, 3, TÉLÉPH. 1382, B.P. 289.
Regini, Oscar, secrétaire de la Società Dante Alighieri, bureau Gabbari Land, dom. r. Chader el-Batikh, près le Gouvernorat, TÉLÉPH. 1190.
Reglia, Ivo Chev. de Ohmucevic, officier consulaire,consulat d'Autriche-Hongrie.
Reich, Maurice, horloger, r. Anastassi,29.
Reichenstein, E., couturière, r. porte Rosette, 17, TÉLÉPH. 1005.
Reid, A., prof. Boys Schools, r. Pereira, dom. Ibrahimieh, 1, TÉLÉPH. 1111.
Reid, Barnard & Co., courtiers en valeurs et marchandises, r. St.-Mark, 6, TÉLÉPH. 575, B.P. 509.
Reidemeister, W., agent de la Cie Russe de Navigation, r. St. Mark, 1.
Reinhard, M., prop. de la Brasserie *Germania*, r. anc. bourse, 5, TÉLÉPH. 2293, B.P. 1180.
Reinhart, Alfred, de la maison Reinhart & Co. Ltd, dom. Ibrahimieh, TÉLÉPH. 969.
Reinhart & Co. Ltd, nég. en coton, r. Adib, 7, TÉLÉPH. 2290, B.P. 997.
Reinsperger, F., prop. de l'*Excelsior Hotel*, r. porte Rosette, 19, TÉLÉPH. 267, B.P. 445.
Reis, L., & Co., British manufacturers agents, r. Chérif pacha, 16 et 27, TÉLÉPH. 2683, B.P. 553.
Reisebureau der Hamburg & American Line, r. Toussoun pacha, 7, TÉLÉPH. 165, B.P. 443, A. Stross agent.
Reiser, Lucien, photographe, dom. Ibrahimieh (Ramleh).
Reiser & Binder, photographes, r. anc. bourse, 6 et boul. de Ramleh, 2.
Reisinger, M., brasserie et restaurant, r. Mohamed bey Aboul Zahab, 1.
Reiss, E., robes et manteaux, r. des Sœurs, 7.
Reiss, S., horloger, r. des Sœurs, 7.
Reïz, Georges, chez Schneider & Rothacker, dom. Ibrahimieh.
Reizian, Arakel, mercerie, r. el-Midan, 60.
Reïzian, Dr K., dentiste, boul. Ramleh, 14.
Reïzian, Michel bey, interprète au Consulat du Portugal, TÉLÉPH. 939.
Reliance Marine Insur. Co., Choremi, Benachi & Co agents, r. Sésostris, 10.
Remanda, Bimb. R. A., surintendant des Pompiers.
Remington Typewriter Co., Cugini Viterbo agent, r. église Debbané, 6.
Renau, Spiro & Co., menuisiers, r. Ibrahim, 1er.
Renaut, F., chef-comptable au serv. des inspections des greffes à la Cour d'appel mixte.
Renier, N., à la Soc. anon. égypt. de Publicité, dom. r. Antoine, 9.
Reppas, Nicolas, pompes funèbres, pl. Ste Cathérine.
Ress, William, rentier, dom. r. Colonne Kartoum, TÉLÉPH. 1121.
Resta, F., ébéniste, r. Zangarol, 9.
Resta, Mme Lina, modiste, r. Toussoun pacha, 16.
Rettore, Félix, prof. de français au gymnase Avéroff.
Reuter's Telegram Co. Ltd, F. H. Manley agent, r. Cléopâtre, 3, TÉLÉPH. 170.
Rey, Jean, expéditionnaire au trib. mixte de 1re inst.
Rezk Abdallah Nicola Saeg, coiffeurs, r. Bab el-Akhdar, 13.
Rezk Hussein, boucher et charcutier, Bacos (Ramleh).
Rheinish Westfälischer Lloyd,assurances maritimes, Müller & Co agents, r. Sésostris, 16.
Riad Boutros, huissier, trib. som. ind. de Minet el-Bassal.
Ribeyre, Th., au Comptoir National d'Escompte de Paris.
Ricard, J. E. M., fondé de pouvoirs de la Soc. An. Le Khédive.
Ricard, L., nég.-com. agent de Moullot fils aîné, imp. éditeurs, boul. Ramleh, 27, B.P. 1175.

THE MANURE COMPANY OF EGYPT.-S.A.
ENGRAIS NATURELS COMPLETS - POUDRETTES - ENGRAIS ORGANIQUES
LE CAIRE, 6, Rue el-Chérifein (près la National Bank).

Ricaud, Mme Blache, directrice de la Berlitz School, r. Toussoun pacha, 2, TÉLÉPH. 2226.
Ricaud, Emile Auguste, directeur général de The Berlitz Schools, r. Toussoun pacha, 2, TÉLÉPH. 1226.
Riccitelli, Mme F., couturière, r. Nébi Daniel, 35.
Richa, Antoine, associé de la maison Richa frères.
Richa Frères, dépôt de semoulerie et farines, r. Ebn Gobeir, 2.
Richa, Nemetallah, associé de la maison Richa frères.
Richard, A. G., prop. de la pharmacie *Franco-Egyptienne*, r. Moharrem bey, TÉLÉPH. 1486.
Richards, H. A., mamour à la direct. locale des Douanes.
Richards, R., estimateur à la Douane, section B.
Riches, Elie, de la maison Cesana & Co.
Riches, F., de la maison Riches & Mawas, r. Nubar pacha, 18.
Riches, Toriel, & Co., nég.-com., agents d'assur., gallerie Menasce, 1, TÉLÉPH. 254, B.P. 510.
Riches, Jacques, associé de la maison Riches, Toriel & Co., dom. Bulkeley, TÉLÉPH. 9075.
Riches, Victor, commis principal avec pouvoirs chez Reïd, Barnard & Co.
Riches & Mawas, (en liquidation), nég.-com., r. Nubar pacha 18.
Richmond, T. S., ing. agr. et expert agréé au Trib. mixte, r. anc. bourse, 6, TÉLÉPH. 222, B.P. 71.
Richon le Zion, vins et cognacs, r. anc. bourse, 9, TÉLÉPH. 538.
Rickards, Wm., chef du serv. extérieur de la Cie du Gaz.
Riecken, Georges, nég. en cotons, dom. et bureau r. Nébi Daniel, 16, TÉLÉPH. 223, B.P. 235.
Rief, Paul, attaché consulaire au consulat des É. U. d'Amérique, r. Chérif, 21.
Rieti, Dante, associé de la maison Rieti & Co., dom. Saba pacha (Ramleh).
Rieti, Giuseppe, dom. r. du Musée, 7.
Rieti, Oscar, de la maison Rieti & Co., dom. Bulkeley (Ramleh), TÉLÉPH. 178.
Rieti, Raphaël, directeur de la maison A. Cattaui, dom. r. du Musée, 7.
Rieti & Co., nég.-com., r. anc. bourse, 10, TÉLÉPH. 178, B.P. 336.
Rietti, Dr Arnold, médecin, assistant du Bureau des Mœurs à la Municipalité, r. Missala, 13, TÉLÉPH. 791.
Rifaï Aly, coiffeur, r. des Etudiants, 8.
Riffard, Victor, mécanicien à la Daïra Toussoun pacha, TÉLÉPH. 175, dom. Ibrahimieh.
Riga, John, commis principal avec pouvoirs chez S. A. Mirès.
Rigadis, E. Constantin, avocat à la Cour, r. St. Mark, 4, dom. Station Schutz (Ramleh).
Righetti, Prof. Cav. G.M.B., médecin, r. Attarine, 81.
Rigo, J., marbrier, r. de l'hôpital égyptien.
Rigopoulos, A., prop. de l'épicerie de *Lemnos*, r. el-Farahdé, 26.
Rigopoulos, Ant. A., boulangerie, r. Toussoun pacha, 8.
Rini bey, Georges, r. Nubar pacha, 7, TÉLÉPH. 659, B.P. 586.
Rini, Pierre, associé de la maison S. Sigala & P. Rini.
Rinieri, L., relieur, ruelle Jérusalem, 1.
Rio, Antonio, avocat au trib. mixte, r. des Sœurs, 11.
Riquez, Joseph, courtier en valeurs et marchandises, r. Stamboul, 14, dom. r. Rosette, 32, TÉLÉPH. 1618.
Risk, Alexandre, mandataire, bureau avocat Limpritis, r. el-Falaki, 6, TÉLÉPH. 239, dom. r. el-Rassafah, 38.
Risk, H., prof. d'arabe à l'école Suisse.
Riso, A., dom. r. hôpital grec, 9.
Riso, Jean A., dom. r. Galice bey, 2.
Riso, Levy, avocat, r. Stamboul, 3, B.P. 717.
Riso Levy, Ed., commis principal avec pouvoirs chez V. Levi & Co.
Riso Levy, Joseph, estimateur à la Douane (sect. A), TÉLÉPH. 232.
Riso, S. di M., nég.-com., r. Avéroff, 1, TÉLÉPH. 1227, B.P. 434.

LA CLEF de cet ANNUAIRE c'est la TABLE des MATIÈRES qui est à LA FIN du volume

Risodimos, Const., commis principal avec pouvoirs chez Abr. Ben Lassin & Co.
Risopoulo, N. J., beurre, bazar français, B.P. 500.
Ritscher, S., directeur de la Deutsche Orientbank, r. Adib, 4, dom. Ibrahimieh, TÉLÉPH. 2204.
Ritterhaus, Willhelm, nég.-com., r. église maronite, 2, B.P. 1066.
Ritz Hotels (Egypt) Ltd, John Sidley secrétaire, r. anc. bourse, 6.
Riunione Adriatica di Sicurtà, Ed. Pollak agent général, r. Stamboul, 10, TÉLÉPH. 135, B.P. 560.
Rizg Hanna eff., bachkateb à la douane de Mahmoudieh.
Rizgallah Diab & Co., droguerie, r. Bab el-Akhdar, 13.
Rizkallah, Faragallah, cuirs et fournitures pour cordonniers, r. de France, 22.
Rizgallah, G., bar, r. Masguid Attarine, 80.
Rizgallah Goubran, matériaux de construction, fers, métaux et couleurs, r. Abou Dardar, TÉLÉPH. 1560.
Rizgallah Guergues R. Frères, café et bar, r. Colucci pacha, 4.
Rizgallah Hatar, cigarettes, r. Bab Sidra 44.
Rizgallah Henri, inspecteur à la Cie des Eaux.
Rizgallah, N., tailleur, r. Falaki, 1.
Rizzitano, Mme, modes et corsets, r. prince Abdel-Moneïm, 120.
Rizzitano, Mme F., couturière, r. Sélim Kaptan.
Rizzitano, P., coiffeur, r. Sidi Metwalli, 11.
Rizzitano, Sebastiano, prof. de musique, r. prince Abdel-Moneïm, 120.
Rizzo, Arnold J., secrétaire à la dir. gén. des Postes.
Rizzo, Joseph P., chez Grace & Co., dom. Camp de César.
Rizzo, Vincent, agent maritime et schipshandler, r. de la Marine, 8.
Robert, Antoine, secrétaire rédacteur de la Chambre de commerce française, r. Adib, 5.
Robert, Edmond, sous-directeur, fondé de pouvoirs de la Land Bank of Egypt.
Robert, W., architecte, r. Chérif pacha, 9 (impasse Artinoff).
Roberts, Hughes & Co., cordonnerie et articles de sports, r. Sésostris, 11, B.P. 410.
Roberts, J. E., chef ingénieur du matériel flottant aux ports et phares, dom. Arsenal, TÉLÉPH. 279.
Roberts, W. S., prof. d'anglais à l'école secondaire Abbassieh.
Robino, Auguste, rentier, de la maison F. B. Rossano & Co., TÉLÉPH. 801.
Robinson, Contre Amiral H.R., R.N., directeur général des ports et phares.
Rocakis, Dr J., médecin, r. Chérif pacha, 28.
Rocca, Joseph, sous-chef de bureau à la Délégation du Contentieux de l'état.
Roche, Alex., caissier et commis principal avec pouvoirs chez Em. Maximo & Co.
Roche, Ern., chef des contrats de la maison Carlo T. Sofio, B.P. 1136.
Rocchi, Romano, prof. de français à l'école technique commerciale italienne.
Rocchi, Dr Stanislao, médecin-chirurgien, r. porte Rosette, 42, TÉLÉPH. 611.
Rocchini, Giuseppe, entrepreneur, installations sanitaires, r. Stamboul, 20, TÉLÉPH. 2534.
Rocco, C. V., dom. r. Sésostris, 4.
Rocco, Giuseppe, magasinier au Mont de piété égypt.
Roch, Moricz, fabr. de brosses, r. des Sœurs, 12.
Rock, F., expéditionnaire au Trib. mixte.
Rocotas, S. M. & N. Papasthis, prop. du *Bazar Hellénique*, articles de voyage, confection, bonneterie, chemises et cravates, cannes et parapluies, r. Nubar pacha, 1.
Roditi, Eugène, directeur de la maison Rudolf Kirchmayer & Co., pl. Mohamed Aly, passage Monferrato.
Rodocanachi, A. C., de la maison Rodocanachi & Co., dom. r. Mariette pacha, 3.
Rodocanachi, A. E., commis principal avec pouvoirs chez D. Vouro & Co.
Rodocanachi, John P., de la maison John Rodocanachi & Co., dom. Mazarita, imm. Sursock, TÉLÉPH. 1383.

Demandez le **QUINA-LAROCHE**
C'est le TONIQUE et RECONSTITUANT par excellence
En vente dans toutes les pharmacies

Rodocanachi, John & Co., courtiers en valeurs et marchandises, r. Stamboul, 18, TÉLÉPH. 1536, B.P. 295.
Rodocanachi, L., directeur de la Banque d'Orient.
Rodocanachi, P., & Co., banquiers, nég. export. en coton, r. Sésostris, 18, TÉLÉPH. 2253, B.P. 674.
Rodocanachi, Reynolds & Co. Ltd, banquiers, r. Sésostris, 18, TÉLÉPH. 1946, B.P. 775.
Rodocanachi, Th. J., administrateur-délégué de la Rodocanachi, Reynolds & Co. Ltd, r. Sésostris, 18.
Rodocanachi & Co., agents d'assur., nég.-com., r. Debbané, 4, TÉLÉPH. 105, Minet Bassal TÉLÉPH. 106, dom. r. Pereyra, 8, TÉLÉPH. 1411.
Rodriguez, Mme Vve A., rentière, dom. r. d'Allemagne, 8.
Rodriguez, Isaac, huissier au Trib. mixte.
Rodriguez, Joseph, de la maison V. & J. Rodriguez, dom. halte Zizinia (Ramleh), TÉLÉPH. 9385.
Rodriguez, Léon, prop. de la papeterie des *Ecoles*, r. mosquée Attarine, 3, TÉLÉPH. 1157.
Rodriguez, V., de la maison V. & J. Rodriguez, dom. r. des Abbassides, 4, TÉLÉPH. 2497.
Rodriguez, V. & J., banquiers, r. de France, 31, TÉLÉPH. 1588, B.P. 3.
Rofal, Georges, cigarettes, r. d'Allemagne, 2, dom. Attarine.
Rofé, C., dom. r. Goussio, 7.
Rofé, David, nég. en manufactures, r. Chader el-Battikh, Port Est, B.P. 772, dom. Carlton.
Roggeri, Carlo, avocat (cabinet Anagnostopoulo).
Rolin, Léon & Co., entrepreneurs, boul. Ramleh, 27, TÉLÉPH. 240, B.P. 494.
Roll (maison de Paris), G. Malin Millan & Co succrs., ameublements, Nicola G. Sabbagh agent général pour l'Egypte, r. porte Rosette, 23.
Rolo, Claude R., de la maison F. B. Rossano & Co.
Rolo, Claude Jacques, de la maison J. Rolo & Co., dom. r. Young, 6, TÉLÉPH. 1663.
Rolo, Ibram, de la maison J. Rolo & Co.
Rolo, J., & Co., banquiers, nég. en charbons, r. Sésostris, 14, TÉLÉPH. bureau 2159, quai charbon 526, B.P. 569.
Rolo, Max, de la maison J. Rolo & Co.
Rolo, Robert J., de la maison J. Rolo & Co.
Rolo, R., Figli & Co., (en liquidation), banquiers, r. Stamboul, 14, TÉLÉPH. 152, B.P. 317.
Rolo, Mme Vve Jacques, rentière, r. des Abassides, 1, TÉLÉPH. 722.
Romanelli, G., librairie et papeterie, r. anc. bourse, 1, TÉLÉPH. 426, dom. r. Chérif pacha, 17.
Romanelli, V., peintre décorateur, papiers peints, r. Toussoun pacha, 22.
Romano, Adolfo, avocat, r. Tewfik, 14, TÉLÉPH. 191, B.P. 122, dom. station Bulkeley.
Romano, A. di M., farines, r. Souk Samak el-Gadim.
Romano, C., à l'Economat de la Municipalité.
Romano, Cosimo, vins et liqueurs, r. Salah el-Dine, 47.
Romanos, D. G., chambres meublées, r. Tewfik, 6.
Romano, G., fabricant de gants, r. porte Rosette, 7.
Romano, Jacques V., agent d'affaires, galerie Menasce, 52, TÉLÉPH. 1350, dom. r. porte Rosette, 94, TÉLÉPH. 1722.
Romano, Maurice bey, directeur de la Land Bank of Egypt, r. Stamboul, 15, TÉLÉPH. dom. 1326.
Rombottis, H. O., dentiste, r. Attarine, 27.
Romeo, François Louis, associé de la maison Hewat, Romeo & Co., vice-consul et consul suppléant des Etats-Unis d'Amerique, dom. imm. Alexandria Central East Blok, r. Adib, 5, TÉLÉPH. 1292, B.P. 71.
Romeo, Henri, chez Hewat, Romeo & Co., dom. Camp de César, TÉLÉPH. 1742.
Romoli, L., capo servizio della Società dei soccorsi d'urgenza.
Ronci, Cav. Luigi, dépôt de vins, r. des Sœurs, 14.
Roneo Agency, machines à écrire et duplicateurs, r. gare de Ramleh, 7, TÉLÉPH. 2498.

FLERI HAMBURGER & Cº
VIN BLANC DE TABLE
PATRAS-Grèce. Maison fondée en 1846

Rosa, Arturo, de la maison Arnaboldi, Lusena & Rosa.
Rosa-Rosa, Stanislas, expéditionnaire au Trib. mixte de 1re inst.
Roselli, Plinio, chef des ateliers, Khedivial Mail S/S & Graving Dock Co. Ltd.
Rosemberg, L., achat et vente de pierres précieuses, bijouterie, B.P. 140.
Rosemberg, S., tailleur, pl. Mohamed Aly (passage Ismaïl).
Rosenberg, H., freight & passage dept., Khedivial Mail, dom. r. el-Ghedid (Moharrem bey), 18.
Rosenfeld, J. & Co., nég.-com., r. Anastassi, 28.
Rosenthal, Albert, commis-greffier au Trib. mixte de 1re inst.
Rosenthal Frères, nég.-com., r. de France, okelle Abou Lessi, 26, B.P. 608.
Rosenthal, Jacques & Albert, de la maison Rosenthal frères.
Rosenthal, J. & Conegliano, bijoutiers, horlogers, r. Chérif pacha, 16.
Rosenzweig, A., marchand-tailleur, r. Antoniadis, 5.
Rosetta & Alexandria Rice Mills Co., Behrend & Co Ltd agents, r. église Debbané, 11, B.P. 239 (voir page 377).
Ross Cardiacos, P., chef du portefeuille à la Banque de Mételin.
Ross, Charles, dom. r. Amin pacha Fikri.
Ross, John & Co., agents et courtiers maritimes, transitaires, nég-com., r. de la Marine, TÉLÉPH. 839.
Rossano, Abr. Isaac & Co., agents de change, courtiers en valeurs et marchandises, r. Sésostris, 15, TÉLÉPH. 1676, B.P. 652, dom. Station Schutz (Ramleh),
Rossano, Abramino J., caissier en chef au Comptoir National d'Escompte de Paris, TÉLÉPH. dom. 1870.
Rossano, Claude, nég.-com., dom. Station Schutz (Ramleh).
Rossano, F. B., & Co., courtiers en valeurs et marchandises, r. église Debbané, 4, TÉLÉPH. 2347.
Rossano, Félix, B., de la maison F. B. Rossano & Co.
Rossano, Félix Sab. & Co., courtiers en valeurs et marchandises, r. Tewfik, 8, TÉLÉPH. 610, B.P. 386.
Rossano, Jacques V., dom. r. Rosette, 94.
Rossano, J. M., dom. r. d'Allemagne.
Rossano, M. C., c/o John Ross & Co., dom. Schutz (Ramleh).
Rossano, Vita, expéditionnaire au Trib. mixte de 1re inst.
Rossel, Albert, prof. de français, r. Rosette, 36.
Rossetto, Hercule, attaché à la direct. des douanes (Statistique).
Rossetto & Foros, nég.-com., pl. Mohamed Aly, 10, okelle Monferrato.
Rossi, A. & Co., entrepreneurs de peinture, r. porte Rosette, 26.
Rossi, E. & Co., nég.-com., okelle el-Memeneklieh, 1, B.P. 994.
Rossi, Fedele C., comptable chez V. S. Celi & Co.
Rossi, Mme L., sage-femme, r. Menasce, 3. 4 (Moharrem bey).
Rossi, Luigi, à l'Alexandria Arenolith Co.
Rossi, Jean, expéditionn. au Trib. mixte.
Rossi, Valentino, menuisier ébéniste, r. Hamam el-Zahab, 7, TÉLÉPH. 903.
Rossia, Cie d'assur. générales, A. Kaden directeur, r. Chérif pacha, 16, TÉLÉPH. 1807, B.P. 482.
Rossidis, Th., fondé de pouvoirs de la Banque d'Orient.
Rota, P., peintre de voitures, r. Abdel-Moneim, 78.
Rotante, C., modes, r. de l'Archevêché, 1.
Rotante, C., cordonnier, r. des Sœurs, 11.
Rothacker, Oscar, de la maison Schneider & Rothacker, r. Pirona, 3, dom. Saba pacha (Ramleh), TÉLÉPH. 9010.
Rotondi, D., cordonnier, r. Muzzi bey.
Rotta, Frères tailleurs, r. Mahmoud el-Falaki, 3.
Rotta, J. & Co., r. porte Rosette, 13.
Rotterdam Lloyd (navigation), F. Th. Fotiades agent, r. Chérif pacha, 25.
Roubas J. & G. Coumidis, café et bar, r. Ibrahim 1er, 1.
Roubino, A., courtier en terrains, r. Sésostris, 14.

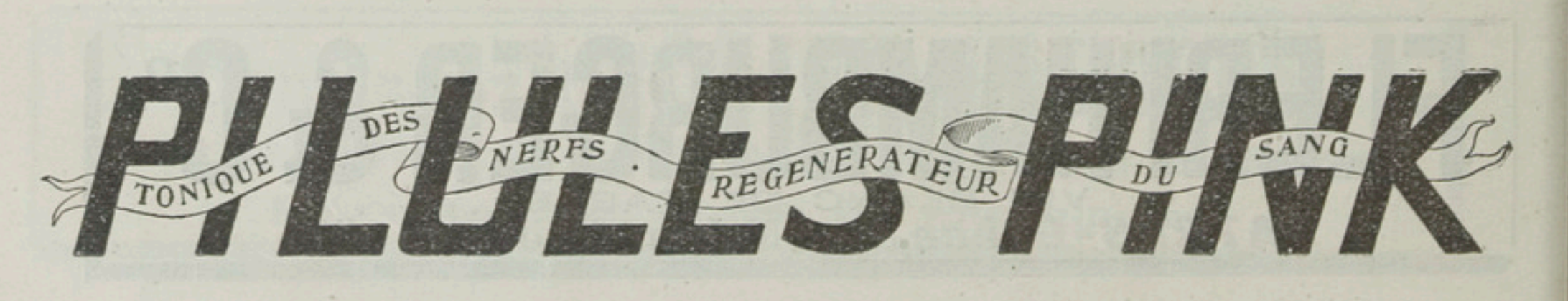

Roublié, Clle & R. Caruana, modes, r. Nébi Daniel, 13.
Roudian, N., dentiste, r. de France, 16.
Rougès, Louis, directeur de la Società Editrice Italiana.
Roume, Alf., bicyclettes, r. Sidi Metwalli, 15.
Roume, J. & Co., succrs. de C. D. Moulet & Co., matér. de construction, chaux hydraulique, engrais, r. Sidi Metwalli, 14, TÉLÉPH. 2050, B.P. 334.
Roumeliotis, J., & Co., café et bar, r. Missalla, 2.
Roumpas, J., café, r. Midan, 21.
Roure, François, directeur-prop. du *Grand Hotel* (ex-Abbat), pl. Ste-Catherine, TÉLÉPH. 372.
Rousalis, Michel, brasserie, r. anc. douane, 46.
Roussi, N. Pericles, nég.-com., nég. en farines, pl. Mohamed Aly, 9.
Rousso, C., cordonnier, Bacos (Ramleh).
Rousos, Georges, & Paul Beneducci, avocats à la Cour, boul. Ramleh, 9, TÉLÉPH. 1294.
Rousso, N., épicier, r. Rahmy bey, 10.
Rousso, Robert J., prop. du Bazar *Phare d'Alexandrie*, confection, lingerie, bonneterie, r. de France, 5, B.P. 107.
Roux, M., supérieur de la mission des Lazaristes, église Immaculée
Rowden's, John, prof. d'équitation et voitures de remises, Palais No. 3, Hadra, TÉLÉPH. 894.
Rowsell, Walter C., directeur de l'économat à la dir. gén. des Postes égypt.
Royal Exchange Assur. Corporation, Anglo-Egyptian Bank agent, r. Chérif pacha, 7.
Royal Fire Life Insur. Co., Haselden & Co agents, r. Averoff, 4, TÉLÉPH. 26.
Royal Insurance Co., Lindeman agent, r. Stamboul, 8.
Royale Néérlandaise, Cie de navigation, A. Diab agent, r. Adib, 5.
Royritis, Dr G., médecin interne de l'hôpital grec.
Rubel, F., de la maison Deodato & Rubel, r. prince Abdel-Moneim, B.P. 989, dom. Ramleh.
Rubelly, Paul, manager for Levant, Nestlé & Anglo-Swiss Condensend Milk Co., general agency for the Levant, r. Chérif pacha, 9.
Ruben, Pierre, chef du serv. de l'inspection à la Cie des eaux.
Rudolph, Rev. P. P., directeur de l'Asile Philantropique International Rudolph.
Ruelberg, Geo., pharmacien, r. anc. bourse, 1, TÉLÉPH. 52.
Ruelens, Charles de, associé de la Société pour le Commerce et l'Industrie en Egypte, (C. De Zuttere, C. De Ceulener & C. Ruelens), station Sporting Club (Ramleh).
Ruffer, Dr Armand M., C. M. G., médecin, président du conseil sanitaire maritime et quarantenaire, dom. Bulkeley (Ramleh), TÉLÉPH. 9117.
Ruisi, G., chef de chantier chez Léon Rolin & Co.
Runkewitz, G., prop. de l'hôtel *Beau Rivage*, Halte Laurens (Ramleh), TÉLÉPH. 9196.
Rupp, Charles, greffier en chef au Trib. mixte de 1re inst., dom. Ibrahimieh.
Russell bey, Kaïm. I. W., sous-commandant de la Police.
Russell, Harris, Wyatt & Gardiner, experts-comptables, r. anc. bourse, 6, TÉLÉPH. 707, B.P. 30.
Russi, Mme Vve, rentière, r. Rosette, 78.
Russi, Walter, employé à la National Bank.
Russo, A., marchand-tailleur, r. Antoniades, 5.
Russo, L., rentier, r. Tewfik, 16.
Rütimeyer, R., fondé de pouvoirs de la maison E. Mallison & Co., dom. Ibrahimieh.

S

Saad Abdel-Azak, à l'Egypt. Salt & Soda Co. Ltd.
Saad Ahmed, débit de vins et liqueurs, r. Bahari bey.
Saad Andil, nég. en fourrages, r. masguid el-Hadari, 4.
Saad el-Geretly, nég. en bois, r. de la Marine.

Propriétaires de maisons, "chounah", villas, Hôtels, Banques, etc., adoptez les Enduits ignifuges
"ASBESTIC"
Devis / Prix / Plans } chez M. CASORIA, Agent général pour l'Egypte et le Soudan, CAIRE
G. RICCALDONE SANTO & Co, Concessionnaires Généraux, CAIRE

Saad Hassan Abdou, nég. en farines, r. du Nil, 33.
Saad, K., dom. r. Mariette pacha, 8.
Saad Moustapha, fabr. d'eaux gazeuses, r. des Sœurs, 68, TÉLÉPH. 1890.
Saad Moustafa eff., commis au 3me Cercle d'Irrigation.
Saad Youssef, cordonnier, r. Souk el-Kanto, 7.
Saadallah Fahmy, employé chez D. Bonello, dom. r. Mouski Hag Nazir, 21.
Saadé, G. J., coiffeur, r. Mohamed bey el-Defterdar.
Saba, Alexandre, horloger, r. Bab el-Karasta, 21.
Saba, Dimitri, cigarettes, r. Attarine, 61 et r. Anastassi, 20.
Saba, Mlle M., corsets sur mesure, r. Chérif, 21.
Saba, Dr Michel, dentiste, r. Cayed Gohar, 15.
Saba, Nicolas, prop. du *Journal Maçonnique*, r. Mawlaï Mohamed.
Saba & Nicolas Elias, prop. de l'imprimerie *Orientale*, r. Mawlaï Mohamed.
Saba Wassef, huiles minérales, accessoires et machines, r. Sidi Abou Dardar, 3, TÉLÉPH. 1492.
Sabbagha, K., & F., articles de Syrie, r. de France, 32.
Sabbagh, Néghib G., chef-comptable à l'Artificial Stone Co.
Sabbagh, Nicolas G., nég.-com, agent d'assur., r. gare du Caire, 4, TÉLÉPH. 559, B.P. 921.
Sabbagh, Sélim Elias, cigarettes, r. Bab el-Karasta, 30.
Sabbagh, Sélim S., articles de Syrie, r. de France, 26.
Sabban, Joseph Henri, attaché à la Municipalité, dom. r. Galice bey, 10.
Sabban, M., nég. en manufactures, r. Souk el-Dakhahnieh, 8.
Sabbatini, C., caissier de la pharmacie F. Galetti & Figli.
Sabbek, Th., attaché à la Banque d'Athènes.
Sabek, V., comptable au Mont de Piété.
Sabit Gamil bey, chef du parquet ind.
Sabounghi, K., marchand-tailleur, pl. Mohamed Aly (passage Ismaïl).
Sacazan, J., rentier, r. du Musée, 9, TÉLÉPH. 1501.
Sacazan, Michel, avocat (cabinet Moss & Catzéplis), boul. Ramleh, 15, dom. r. prince Abdel-Moneim, 105, TÉLÉPH. 1933.
Sacco, Dich. G., fabbrica d'astucci, r. Sidi Metwalli, 44.
Sachet, N. & G., café, r. Ibrahim 1er, 25.
Sachs, David, associé de la maison Sachs, Halifa & fils, TÉLÉPH. 1282, dom. r. Neroutzos bey, 4.
Sachs, Halifa, & Fils, nég. en manufactures et produits coloniaux, r. Souk-el-Attarine, 7, usine au canal, TÉLÉPH. 1030, direction 312, B.P. 94.
Sachs, Jacques, comptable chez Landgrebe & Leisching.
Sachs, J. A., nég. en manufactures, r. de France, 27, okelle Sinanieh.
Sachs, John V., nég. en confitures et drogues, r. Souk el-Attarine, 7, TÉLÉPH. 883, dom. r. Rosette, 55, TÉLÉPH. 1386.
Sachs, Nessim A., ferronnerie quincaillerie, boul. Ramleh, 12.
Sachs, S. & Co., nég.-com., r. Gameh Sultan, B.P. 1106.
Sacy, C., chef des marchandises à la Banque Ottomane, dom. pl. Ste. Cathérine, TÉLÉPH. 2162.
Saddik Ahmed bey, (S.E.), wékil de la Daïra Khassa Khédiviale, bureau palais Ras-el-Tin.
Sadek, P., ameublement, pl. Ste. Cathérine, 10, dom. r. Trieste, TÉLÉPH. 1342.
Sader Youssef, Youzb., assistant au Sudan Govt. Railways, dom. Moharrem bey, TÉLÉPH. 793.
Sadler, F., c/o Egyptian Delta Light Railways.
Safer, Oarakis & Mohamed Neeman eff., minotiers, r. Masguid el-Hadari, 10.
Saffi, Dr Carlo, médecin, r. Mahmoud pacha el-Falaki, 3, TÉLÉPH. 2740.
Saffi, E. & M., cigarettes, r. Moharrem bey, 22.
Saffi, S., prop. de la pharmacie *Anglo-Egyptienne*, r. mosquée Attarine, 81.

PASTILLES VALDA
Pour l'antisepsie des Voies respiratoires

Safty, A., bureau légal, r. Chérif pacha, 24 (cabinet Chrysochoides).
Saglivanis, M., denrées coloniales, r. Zawiet el-Rogbani, 25.
Sagnier, P., expéditionnaire au Trib. mixte de 1re inst.
Sagour, Alfred, attaché à la maison Jules Boulad, dom. r. Abil Dardar.
Sahakian, O., cigarettes, r. Guenena, 9.
Sahal Brothers, nég. en manufactures, r. des Etudiants, 2, TÉLÉPH. 1830.
Sahioun, Antoun bey, Ibrahimieh.
Said Aly el-Kaschiab, matériaux de construction, r. Bab el-Melouk (Karmous), TÉLÉPH. 1996.
Said Aly el-Neguib, nég. en manufactures, r. Bab el-Akhdar, 2.
Said Arafa, tarbouchier, r. Masguid el-Sultan, 31.
Said Atia, nég. en bois, r. Bab el-Akhdar, 75.
Said Baioumi, boucher, r. Masguid el-Khawaga Osman, 8.
Said el-Gheriani bey, propriétaire, r. mosquée Terbana, 3.
Said Hassan el-Chérif, droguerie, r. Souk el-Attarine (Midan), TÉLÉPH. 1831.
Said Ibrahim, charpentier, r. Ibrahim 1er, 49.
Said Ibrahim el-Kholi, articles pour cordonniers, r. Bab el-Akhdar, 40.
Said Ismaïl, prof. d'arabe à l'école de garçons de la Communauté Israélite.
Said L., ferronnerie, r. Sidi Abou Choucha, 3.
Said Luxor, articles pour marine, ruelle Kabou el-Melah, 3, TÉLÉPH. 1202.
Saïd Mahmoud Ramadan, nég. en coton, r. échelles des céréales, 5.
Saïd Mohamed, boucher, r. du Bazar Ratib pacha, 4.
Said Mohamed pacha (Cheikh), directeur de la Daïra de la famille du Cheikh Ibrahim pacha, ex okelle Gibara.
Said Ramadan el-Hindi, courtier, r. église maronite, imm. Monferrato, TÉLÉPH. 2002, B.P. 876.
Saïd Télémat, avocat, r. prince Abdel-Moneïm, 4.
Saïd & Mohamed Hassan, fabr. de carreaux en ciment, r. 1er Khédive, 36.
Saïdenberg, N., prof. de français à l'école de la Communauté Israélite.
Saïg, Isaac M., draperie, r. de France, 15.
Saino, P., bar, r. Sidi Metwalli, 13.
Saint Mark's Buildings Association Ltd, Hewat, Romeo & Co secrétaires, r. anc. bourse, 6 (voir page 355).
Sajous, Mme Italia, modiste, r. de l'archevêché, 5.
Sakakini, Alfred, dom. Camp de César (Ramleh), TÉLÉPH. 2472.
Sakebant, R. P. Xavier, supérieur de la mission des Lazarites, église catholique latine Immaculée Conception.
Sakelaridis, Ph. I., nég. en denrées coloniales, r. Wakalet el-Khodar, 8.
Sakelarios, B. D., cordonnier, r. Tewfik 1er, 27.
Sakelarios, E. D., dom. r. Galice bey, 8.
Sakelaropoulo, Mme D., directrice de l'école hellénique, r. Sésostris, 20.
Sakellaridis, D. J., nég.-com., r. Cayed Gohar, 9 (pl. Ste Cathérine), B.P. 1201.
Sakillaridis, Costi, cigarettes, r. Toussoun pacha, 17.
Salaawi, Wahbé, boulangerie, r. du Nil, 69.
Salam, A. M., boucher, r. el-Rackhi, 1.
Salama, de la maison Argil & Salama, r. de France, okelle Sananieh.
Salama, Abramo, dom. Moharrem bey, 55.
Salama, Dr Aly, médecin, r. Ras-el-Tin, 9.
Salama, Arif eff., officier d'ordre à l'école secondaire Abbassieh.
Salama, Arthur, commis principal avec pouvoirs chez Ch. Salama & Co. Tilche & figli, TÉLÉPH. 2028.
Salama, Carlo, de la maison C. & V. Salama, dom. r. Sésostris, 6.
Salama, C., & V., nég.-com., pl. Mohamed Aly, 11, TÉLÉPH. 284, B.P. 1054.
Salama, Ch., de la maison Ch. Salama & Co.
Salama, Ch. & Co., agents de change, r. Sésostris, 14, TÉLÉPH. 528, B.P. 906.
Salama, Elie B., directeur de la maison B. Tilche & Figli, dom. r. Neroutzos bey, 1, TÉLÉPH. 1803.

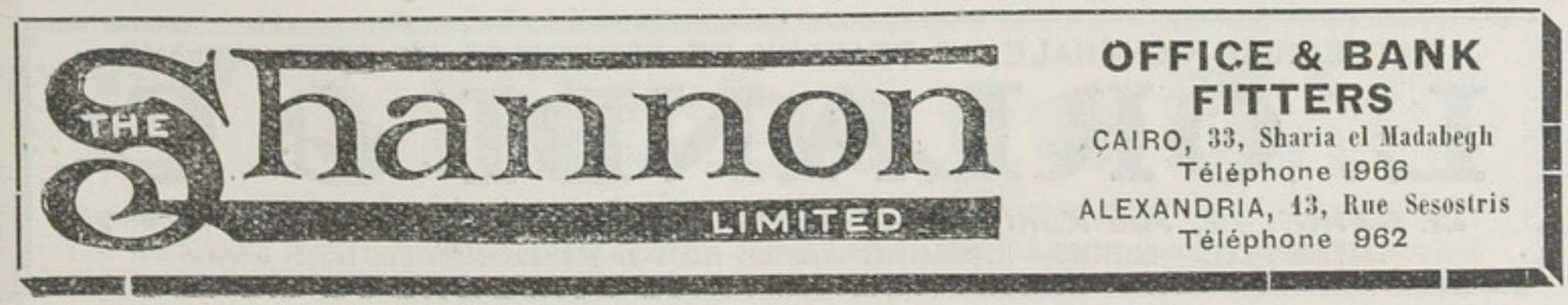

Salama, Elie N., sous-directeur du Crédit Franco-Egyptien, dom. r. Salah el-Dine.
Salama, Gino, chez J. Rolo & Co.
Salama Hassan, nég. en charbons, r. Moutouch pacha, 10.
Salama, Ibrahim Youssef & fils, banquiers, r. de France, okelle Sinanieh, TÉLÉPH. 544, B.P. 96, dom. r. Goussio, 10.
Salama, Dr Joseph, médecin, chirurgien-assistant, r. Mariette pacha, derrière le Savoy Hotel, TÉLÉPH. 2017.
Salama, Joseph B., bijoutier, r. Koubri el-Kadim, 7, dom. r. hôpital grec, 9.
Salama, L., dom. r. Nébi Daniel, 15.
Salama Mahmoud, nég. en charbon, r. de la Marine, 40.
Salama, M. & Frères, ameublements, r. Ras el-Tin, 22.
Salama, Marc, chef du mouvement à la Khedivial Mail Line.
Salama, Marco, commis principal avec pouvoirs chez Alfred Nahman.
Salama Mohamed, nég. en charbons et bois, r. de la Marine, 60 et r. Moutouch pacha, 10, TÉLÉPH. 609.
Salama, N. D., chef-comptable chez J. L. de Menasce figlio & Co., r. Chérif pacha, 6.
Salama, S., fondé de pouvoirs de la Behrend & Co. Ltd.
Salama, Salomon, chez B. Tilche & Fils.
Salama, Sidney D., chez J. Rolo & Co.
Salama, Vittorio, de la maison C. & V. Salama, dom. r. Nébi Daniel, 13.
Salama & Moursi Mohamed, nég. en charbon, r. Moutouch pacha, 4.
Salamander, Cie d'assur. incendie, Mihran Kalfayan agent, r. Tewfik, 6.
Salamanos, Panos D., avocat, r. de l'hôpital Grec, 9, TÉLÉPH. 1515.
Salamé, A., mercerie, r. Souk el-Noukalieh, 8.
Salamé, Antoine avocat, r. église copte, 3, dom. Ibrahimieh, B.P. 793.
Salamé, Rev. P. Louis, curé du patriarcat copte catholique, r. hôpital égyptien.
Salamé, Rahmin V., changeur, r. Souk el-Siareff, 15.
Salamé, Vita Y., changeur, r. Souk el-Siareff, 15.
Salamon, de la maison Vita & Salamon, r. Souk el-Akkadine, 7.
Salamon el-Fassi, mercerie, r. Souk el-Siareff, 3.
Salapata, B., cigarettes, r. Centrale.
Salapata, G., distillerie, r. de Trieste, 4, B.P. 505.
Salapata, S., nég.-com., r. de Trieste, 1.
Saleck, Théodore, contrôleur général du Portefeuille à la Banque d'Athènes.
Saleh Fatouh, nég.-com., r. de France, 15, B.P. 163.
Saleh Ahmed Saleh, café, r. el-Farahdé, 88.
Saleh, Hamouda Amine Chohayeb, nég. en mercerie, r. Souk el-Dakhahnieh.
Saleh Mohamed Hamza, mercerie, r. Paolino, 36.
Salem Abou Zeid, ameublements, r. prince Abdel-Moneïm, 85.
Salem, Clément, de la maison Gebeli, Kanaa & Co.
Salem, Clément, associé de la maison S. H. Boulad.
Salem, Gabriel, interprète-comptable.
Salem Ghoneïm & frères, ferronnerie quincaillerie, matér. de construction, r. Gameh Sultan, 7.
Salem, Hassan Mobashir, m. a., officier de police.
Salem Mohamed, délégué au Gouvernorat.
Salem Mohamed el-Derini, bicyclettes, r. Ragheb pacha, 21.
Salem, Salem, coiffeur, r. Ras el-Tin, 83.
Salem Salem Gaber, nég. en charbon de terre, Minet el-Bassal, TÉLÉPH. 2180.
Salfati, C., commis principal avec pouvoirs chez Raoul Botton & Co.
Salfati, E., commis principal avec pouvoirs chez Augustino & Co.
Salfati Frères, nég.-com., agents d'assur., r. Colucci pacha, 4, B.P. 899.
Salfati, G., nég.-com., agent d'assur., r. Colucci pacha, 4, B.P. 899.
Salha Soliman, Dme, sage-femme, attachée à la Municipalité.
Salhab frères, cigarettes, r. Bab el-Akhdar, 23.

ENTREPRISE GÉNÉRALE DE TRAVAUX DE PEINTURES ET DÉCORATIONS
L. ORLANDI & Cº
LE CAIRE, 12, rue Kantaret-el-Dekka. Téléphone 31-28. Boîte Postale 1165
TRAVAUX D'ARTS — ENSEIGNES — ILLUMINATIONS PAPIERS PEINTS ET TRAVAUX D'ART SUR VERRES OPAQUES

Salhani, Gabriel bey, contrôleur à la Douane (section A).
Salib, Antoine, avocat stagiaire près le Trib. mixte.
Salib Claudius bey, inspecteur en chef à la direction générale des Postes.
Salib Ghabbour Guergues, gérant du bureau Postal de Moharrem bey.
Salib Hanna, courtier en terrains, r. Sésostris, 3.
Salib Kh. Ibrahim, nég. en coton, r. Chérif pacha, 33.
Salib Michel, agent du bureau postal de San Stefano.
Salib Soliman bey, sous-chef de bureau au serv. des contributions directes à la Municipalité.
Saliba, Nader, dom. r. Moharrem bey, 57, TÉLÉPH. 681.
Salinas, Alfredo, de la maison Fratelli Salinas & Co., dom. r. Chérif pacha, 26.
Salinas, Arturo, & Co., *Comptoir International Hypothécaire*, r. Chérif pacha, 4, B.P. 287.
Salinas, Carlo, de la maison Fratelli Salinas & Co., dom. r. Chérif pacha, 4.
Salinas, Eug., remisier en valeurs chez A. J. Nasser, dom. r. d'Allemagne, 18 (dans la ruelle).
Salinas, Flli & Co., banquiers, courtiers en valeurs et marchandises, r. Chérif pacha, 4, TÉLÉPH. 270, B.P. 287.
Salinas, Gino, commis principal avec pouvoirs chez Salinas frères & Co.
Salinas, James, fondé de pouvoirs de la maison Salinas Frères & Co., B.P. 933.
Salinas, Walter, commis principal avec pouvoirs chez Salinas Frères & Co.
Salioti, Georgi, prop. du café et restaurant l'*Abondance*, r. el-Midan, 70.
Sallam, A. M., boucher, r. el-Rakchi, 1.
Salmona, Léon J., comptable à la Salonica Cigarettes Co.
Salom, Négrin & Co., nouveautés, r. Souk el-Sarafieh, 2.
Salomon, Albert, caissier c/o Blattner & Co.
Salone, A., dom. r. Rosette, 82.
Salone, Arrigo, avocat à la Cour (cabinet Manusardi), r. St-Mark. 4.
Salone, Emile, greffier à la Cour d'appel mixte.
Salonia, G., prop. de la boulangerie *Toulonaise*, r. Aly bey el-Kébir, 11.
Salonica Cigarette Co., r. église Debbané, 6, r. Chérif pacha, 6, boul. Ramleh, 23, TÉLÉPH. 625, B.P. 490 (voir page 377).
Saloumidis, G. Z., cigarettes, r. gare de Ramleh, 30.
Saltabassis, P. Constatin, avocat à la cour d'appel mixte, pl. Mohamed Aly, 12.
Saltamachian, H. R., épicier, r. Nubar pacha, 12.
Saltich, Lazaros M., menuisier ébéniste, r. Ebn Sina.
Salvago, C. M., & Co., banquiers, nég. en cotons, r. Chérif pacha, 22, TÉLÉPH. bureau 248, chouna 900, B.P. 393.
Salvago, M. C., de la maison C. M. Salvago & Co., TÉLÉPH. dom. 1166,
Salvago, M. P., de la maison M. P. Salvago & Co., dom. r. de l'hôpital grec, 1.
Salvago, M.P., & Co., nég., agents maritimes, de navigation et d'assurances, asphalte, r. Antoniades, 1, TÉLÉPH. 2830, B.P. 249.
Salvago, Stefy, de la maison C. M. Salvago & Co.
Salvatico, D., vins et liqueurs, r. Ibrahim 1er, 6.
Samaan Kamel, cigarettes, café, r. Abdel-Moneim, 59 et r. el-Farahdé, 42.
Samaan Kamel, soieries, r. Ibrahim 1er, 7.
Samanturas, D. & J. Despotidis, prop. de la brasserie *Cambrinus*, r. anc. bourse, 7.
Samara, Anna, sage-femme, r. Emam el-Malek, 8.
Samarides, Jean D., dom. r. Galice bey, 7.
Samarina, Uly, commis principal chez C. Lunghis & Co., dom. r. Antoine, 9.
Sami Mahmoud eff., dessinateur au Tanzim à la Municipalité.
Sami Youssef eff., Youzb., officier de la station des signaux du fort Kom-el-Nadoura aux Ports & Phares.
Samios, Th., prop. de l'hôtel de *Roma*, r. de la Poste, 6.
Samki, Elie, épicier, Bacos (Ramleh).
Sammam, S., rentier, dom. r. Anhoury, 5.

L'Affichage frappe le regard s'impose à la vue
Devis sur demande: SOCIÉTÉ ANONYME EGYPTIENNE DE PUBLICITE
LE CAIRE: 30, rue Kasr-el-Nil — ALEXANDRIE: 1, rue Chérif Pacha

Sammut, E., peintre en voitures, r. Sidi Abou Dardar.
Samoli, S. & G. frères, cordonniers, r. Chérif, 30.
Samuel, D. B., agent d'affaires, r. Cayed Gohar, 10.
Samuel, M., installations électriques, r. Moharrem bey, 22.
Samuel, M. Michæl, manufactures, r. Pirona, 3.
Samuelson, E., caissier chez R.J. Moss & Co.
Sanclivanis, M., dom. r. Chérif pacha, 16.
Sandaldjian, E. & G., mercerie, r. Souk el-Nokalieh, 1.
Sandars, Lionel, conseiller à la Cour d'appel mixte, dom. Bulkeley.
Sandrini, Mme Vve Simon, blanchisseuse et repasseuse, r. Nébi Daniel, 24.
Sandwith, Bimb. F. B. W., à l'Adm. des gardes-côtes, district serv. de Terre (fort Shefakhane-Mex).
Sandwith, inspecteur à la direction gén. des Douanes.
Sanguinazzi, G., attaché à la maison Werner & Co.
Sanguineti, Ferdinando, agent du Lloyd Sabaudo, assur. et transports, nég.-com., r. Avéroff, 6, TÉLÉPH. 2515, B.P. 114.
Sanguinetti, Riccardo, de la maison Riccardo Sanguinetti & Co., dom. r. Salah el-Dine, 8.
Sanguinetti, Riccardo & Co., nég.-com., r. église maronite, imm. Monferrato, B.P. 1197.
Sanopoulo, A., avocat, r. église Debbane, 6.
Sanqui, Georges, café et bar, r. Isaac el-Nadim, 21.
Santamari, M., ébéniste, r. Nébi Daniel, 33.
Santi, D., dom. r. Nébi Daniel, 4.
Santi, Edouard, agent de la maison S. di M. Riso.
Santocchi, Mme, couturière, r. Salah el-Dine, 9.
Santoro, Letterio, cordonnier, r. mosquée Attarine, 91.
Saouda, Joseph, avocat, boul. Ramleh, 15.
Saoulli, Georges A., nég.-com., r. Cléopâtre, 1, TÉLÉPH. 237, B.P. 771.
Saphir, Mme, sage-femme, r. Anastassi, 27.
Saphir Frères, joailliers, bijoutiers, horlogers, r. de France, 3.
Saphirakis, E., prop. du café *Candia*, r. Sahet Bakir, 1.
Saporigief, L., prop. de la laiterie *Centrale*, r. Sésostris, 2.
Saporta, Isacco D., nég. en cuirs et peaux, dom. r. Antoine, 9.
Sapungieff, Luca, laiterie-ferme, Gheit el-Enap (canal Mahmoudieh).
Sarabis, A., cigarettes, r. el-Midan, 49.
Saradar, K.Y., prop. du bar *Alexandrie*, r. masguid Attarine, 87.
Saraffy, Nicolas, attaché à la maison Choremi, Benachi & Co.
Sarafian, Sarkis, horloger et bijoutier, r. de France, 2.
Sarafides, Th., marchand-tailleur, r. Sésostris, 20.
Sarandi, Mme Vve St. P., dom. r. hôpital grec, 2.
Sarantacos, Th., ébéniste, r. Stamboul, 1.
Sarantopoulos, S., imprimerie, r. église maronite, imm. Monferrato.
Sarda, A., négociant, r. el-Midan, 52.
Sardé, J. G., coiffeur, r. Mohamed bey el-Defterdar, 1.
Sariakousi, Dr Ibrahim, médecin municipal de Minet el-Bassal, r. gare du Caire, 13.
Sariakousi, Omar, dom. r. gare du Caire, 13.
Saridakis, S., relieur, r. mosquée Attarine, passage Chalons.
Sarkissian, A., coiffeur, r. 1er Khédive.
Sarkissian, Kework & Co., nég.-com., pl. Mohamed Aly, 17, TÉLÉPH. 2285, B.P. 137.
Sarkissian, V. S., tabacs et cigarettes, r. Salah el-Dine, 10.
Sarkis, Mlle Ellie, masseuse, boul. Ramleh, 24.
Sarkis, Jean, chef du bureau du contrôle à la comptabilité à la Douane.
Sarkis, Neguib, dessinateur à la Municipalité.
Sarkis, P., agent correspondant du *Journal du Caire*, r. Cléopatra, 9, TÉLÉPH. 1148, B.P. 996.
Sarkis, Sakaïan, mercerie, r. Bab el-Akhdar, 1.

Champagne EDOUARD AUBE
REIMS
TOUSSAINT SUZZARINI, Agent Général, ALEXANDRIE.

Sarkis, Sélim, huissier au trib. mixte de 1re inst.
Sarris, G. J., menuisier, halte Camp de César (Ramleh).
Sarris, José, dom. r. d'Allemagne, 36.
Sarros, P., dom. r. d'Allemagne, 22.
Sarrou frères, coiffeurs, prop. de la pâtisserie de *Ramleh*, r. Missala, 2.
Sarrouf, Khalil, pharmacien, attaché à la pharmacie F. Galetti.
Sarrouf, Michel, expéditionnaire au Trib. mixte de 1re inst.
Sarrubbi, Art., agent artist. intern., r. d'Allemagne, 18 (dans la ruelle).
Sasso, Paul, & Co., appareils d'éclairage, pl. Ste-Catherine.
Sasso, V., secrétaire directeur des prisons mixtes.
Sasson, Alfred, commis principal avec pouvoirs chez R. Botton & Co., dom. r. Young, 6.
Sasson, Edouard, banquier, r. Sésostris, 14, TÉLÉPH. 988, dom. r. Young, 6.
Sasson, Ezra J., bureau de traduction, r. el-Hamdy, 3 (Moharrem bey).
Sasson, Israël, & Co., nég. en coton, banquiers, r. Sésostris, 14, TÉLÉPH. 195, dom. 1414, B.P. 279.
Sasson, Jac. A., de la maison Lancaster, Sasson & Co., B.P. 579, dom. r. Hassan pacha Eskendarani.
Sasson, Maurice, de la maison Sasson Israël & Co., dom. r. Young, 6.
Sasson, Salomon, de la maison Sasson Israël & Co., dom. r. du Musée, 1.
Sasson, S. A., & Co., nég. en sacs, riz, etc., r. Mawlaï Mohamed, 3, TÉLÉPH. bureau TÉLÉPH. 2417, B.P. 826.
Satira, P. & M., tanneurs (tannerie au Mex), r Pirona, 2.
Sault, Mme Vve A., prop. de la confiserie de *Paris*, magasin et dom. r. Chérif pacha, 28, TÉLÉPH. 73.
Saunier, Gaston, expéditionnaire à la Cour d'appel mixte.
Sauvegarde Agricole et Générale (Cie d'assur. contre la mortalité des animaux), Sierra & Nahmias agents, boul. Ramleh, 29, TÉLÉPH. 2260.
Sava, Dimitri, cigarettes, r. Ibrahim, 75.
Sava, Jaba, café, r. Antoniadis, 5.
Sava, Nicolas, laiterie-ferme, r. église copte, 19.
Savas, J. & Co., peintres-décorateurs, r. port Est.
Savelis, P. D., épicier, r. Abdel-Moneïm, 128.
Savidis, Mme Vve N., rentière, dom. r. Nébi Daniel, 7.
Savignon, Albert, fondé de pouvoirs comptable de l'Anglo-Egyptian Bank, Ltd, dom. r. Young, 11, imm. Mursi Ambar.
Savignon, Alfred sous-magasinier à la Bank of Egypt, TÉLÉPH. dom. 1094.
Savignon, E., fondé de pouvoirs et chargé du serv. des titres au Comptoir National d'Escompte, TÉLÉPH. dom. 1557, B.P. 724.
Savignon, William, attaché à l'Anglo-Egyptian Bank, Ltd, TÉLÉPH. dom. 1799.
Savinien, A., peintre-décorateur et papiers peints, r. église américaine, TÉLÉPH. 1629.
Savio, P., fabr. de pâtes aux œufs et débit de vin, r. Ebn Khaldoun.
Savoia (Società Italiana d'Assicurazioni Marittime, Fluviali e Terrestri), E. Luxardo agent, r. de la Marine, 8.
Savona, P., tailleur, r. Ibrahim 1er, 24.
Savonnerie Orientale, J. Suzan prop., r. el-Wasti, TÉLÉPH. 865.
Savorgnan, Marc-Antoine, ingénieur-agronome.
Savoya, G. N., dom. Moharrem bey (derrière temple Green).
Savoya bey, N., pensionnaire de l'Etat, dom. Moharrem bey (derrière temple Green).
Savoyet, Henri & Co., prop. du restaurant de *Lesseps*, r. anc. bourse, 9.
Savva, O., directeur de la Daïra Draneht pacha, r. Sésostris, 19.
Savvas, D., boulangerie, r. Bab Sidra, 15.
Savvas, Elias, café, pâtisserie, station Bacos.
Savvides, Emile, dom. r. Sésostris, 2.
Savvidis, Panayoti, associé gérant de la Soc. commerciale et agricole, prop. de la laiterie *Spéciale*, boul. Ramleh, 6, TÉLÉPH. 2573, dom. r. hôpital grec, 2.

SUPERPHOSPHATE HELLENIQUE
Contenence 16/18% d'Acide phosphorique soluble dans l'eau et le Citrate.
SOCIÉTÉ TECHNIQUE: A. D. ZACHARIOU & Cie, Ingénieurs
ALEXANDRIE: Rue Nebi Danial, No 23. — Tél. 2669

Savvidis, P. Savvas & Co., prop. de la laiterie-ferme *Industrielle Moderne*, Ibrahimieh.
Sawa, Hanna eff., expéditionnaire au Trib. mixte.
Sayah Frères, cigarettes, r. Abdel-Moneim, 150.
Sayed Abdel-Fattah eff., nég. en bois, r. Bab el-Akhdar, 69.
Sayed Abdel-Rahman, m. a., officier de police.
Sayed Abdou Bakr Ratib pacha (Daïra des Wakfs du feu), r. Chérif pacha, 9 (impasse Artinoff).
Sayed Ahmed, boucher, r. Masguid el-Attarine 59.
Sayed el-Ahmed, cordonnier, r. Anastassi, 36.
Sayed Ahmed el-Akad, café, r. de la Marine.
Sayed Ahmed Mohamed eff., officier d'ordre à l'école secondaire Abbassieh.
Sayed Aly, nouveautés, Station Bacos (Ramleh).
Sayed Ayad, fabricant de voitures, r. du Nil, 32.
Sayed Bassiouni eff., juge au trib. ind. de 1re inst.
Sayed Bassiouni, nég. en produits alimentaires, r. Bab el-Akhdar, 45.
Sayed Chennawi, juge et membre du Mehkemeh Charieh.
Sayed Choucri eff., correspondant arabe aux serv. sanitaires à la Municipalité.
Sayed Fodah bey, juge au Trib. ind. de 1re inst.
Sayed Hattab, négociant, r. Bab el-Akhdar, 64.
Sayed Hassanein Ibrahim (Cheikh), nég. en articles d'Algérie, soieries, couvertures en laine, etc., r. Masguid el-Chourbagui, 8.
Sayed Hegazi, expert en écritures et cachets près le trib. mixte.
Sayed Ibrahim, manufactures orientales, r. Bab el-Akhdar, 46.
Sayed Ibrahim fils, forge, r. Ibrahim 1er, 65.
Sayed el-Kholi, nég. en cuirs et peaux, r. Bab el-Akhdar, 40.
Sayed Mahmoud el-Maradni & fils, manufactures, r. Bab el-Akhdar, 2.
Sayed Mohamed bey, juge au Trib. som. ind. de Minet el-Bassal.
Sayed Mohamed Aly, mercerie, r. Souk el-Gheït (Midan).
Sayed Mohamed Aly, couleurs et vernis, matér. de construction, Bacos (Ramleh).
Sayed Mourad eff., m. t., officier de police.
Sayed Moursi, nég. en céréales, r. Bab el-Akhdar.
Sayed Moussa, nég. en charbons, r. Moutouch pacha, 4.
Sayed Ochi & frères, matériaux de construction, r. 1er Khédive.
Sayed Ramadan el-Hindi, courtier, r. église maronite.
Sayed Rizk, couleurs et vernis, ferronnerie-quincaillerie, Bacos (Ramleh).
Sayed Sakara, cigarettes, r. prince Abdel-Moneim, 64.
Sayed Sioumi, drogues, Bacos (Ramleh).
Sayed Youssef eff., traducteur chez Fred. Ott & Co.
Sayegh & Conomo, nég.-com., r. de France, 15, okelle Sinanieh.
Sayegk, A. M., horloger, r. de France, 42.
Sayour, Alfred, de la maison Sayour & Co.
Sayour, A., caissier de l'Alexandria & Ramleh Railways Co.
Sayour, Antoine, commis principal avec pouvoirs chez J. B. Coury.
Sayour, Joseph, chez A. J. Antoniadis.
Sayour & Co., agents de machines à écrire et accessoires, r. église Debbane, 9, TÉLÉPH. 364.
Scalfarotto, E., nég.-com., r. église copte, 5, TÉLÉPH. 1808, B.P. 763.
Scalfarotto, Édouard, huissier au Trib. mixte de 1re inst.
Scalia, C., coiffeur-parfumeur, r. el-Kayed Gohar, 2.
Scaltzounis, Jean, fondé de pouvoirs de la Banque d'Athènes.
Scamanghi Frères, prop. de l'épicerie *Nouvelle*, r. Masguid Attarine, 84 et r. Sésostris, 5.
Scampoulos, M., commis principal avec pouvoirs chez Ant. Th. Ralli & Co.

COFFRES-FORTS CHATWOOD
Agents pour l'Egypte: ***ALLEN, ALDERSON & Co***

Scanavi, Alex. D., caissier chez Zervudachi & fils.
Scanavi, C. L., de la maison, C. L. Scanavi & Co., dom. Kom el-Dik.
Scanavi, C. L. & Co., courtiers en marchandises, r. église Debbane, 4.
Scandar G. frères, cigarettes, r. gare de Gabbari, 2.
Scandar Gabbour eff., commis à la Délégation du Contentieux de l'Etat.
Scandar Ibrahim, café, r. Ibrahim 1er, 29.
Scandar Khalil, ébénisterie, menuiserie, scierie à vapeur, r. 1er Khédive, 48.
Scanziani, Carlo, Moursi & Mohamed Hadre, prop. de la boucherie *Italienne*, r. du bazar.
Scaramella, A. D., avocat à la Cour, pl. Mohamed Aly, 3.
Scarlini, Mme Irène, sage-femme, r. Ebn Zeitoun.
Scarpellini, Mme M. & Co., blanchissage, r. Mariette pacha, 15.
Scarpocchi, O., ingénieur agronome, expert agréé au Trib. mixte.
Scemama, Georges, avocat, dom. r. César, 6.
Schaar, Maurice, avocat, r. église grecque catholique, 1, TÉLÉPH. 293, B.P. 894, dom. r. Abdel-Moneïm, 87 bis.
Schafer, F. W., directeur de The Shannon Ltd, r. Sésostris, 11.
Schahbaz, P., fondé de pouvoirs de la Cie d'Entreprises Commerciales en Egypte.
Schami, N., bijoutier, horloger, r. Chérif pacha, 15.
Schapira, B., encadrements, r. des Sœurs, 3.
Schaqui, Mlle L., institutrice de français à l'asile enfantin israélite.
Schehadé, A., & Co., courtiers en valeurs, Bourse Khédiviale, TÉLÉPH. 1706.
Schehadi, Elie, commis principal avec pouvoirs chez H. H. Koblet.
Schemeil, Alfred, commis principal chez G. Vitiades, Miltiades & Co.
Schemeil, Rachid bey, directeur prop. du journal *Al-Bassir*, r. Sésostris, 3, dom. r. Rosette, 30, TÉLÉPH. 1452.
Schemeil, S., administrateur du journal *Al-Bassir*, r. Sésostris, 3.
Schender, Pharaon, dom. r. porte Rosette, 7.
Scheridan, J., avocat, r. Cayed Gohar, 10.
Schiano, Mme Sofia, prop. de la Pension *Brighton*, r. anc. bourse, 8.
Schiarabati, Georges, attaché au Gouvernorat.
Schiarabati, Max, contrôleur de la section D. à la direction locale des Douanes, dom. r. Salah el-Dine, TÉLÉPH. 1239.
Schild, David, nég.-com., horlogerie en gros, r. de France (okelle Sananieh).
Schildreich, J., horloger, pl. Mohamed Aly, 13.
Schilizzi, A., nég. en bois, r. Bab el-Akhdar, 67, B.P. 800.
Schilizzi, N., directeur de la Daïra Draneht pacha, r. Sésostris, 19, dom. Seffer (Ramleh), TÉLÉPH. 154.
Schilling, H., de la maison Glessing & H. Schilling, bazar français.
Schilling, H. & L. Glessing, boucherie, bazar français.
Schimmelpfeng (Institut W.), bureau de renseignements, r. Chérif pacha, 9, impasse Artinoff, TÉLÉPH. 2732, B.P. 654.
Schinas, Georges, modes, r. Rosette, 13.
Schinas, K. S., vins et liqueurs, r. Anastassi, 6.
Schinasi, Alb., commis principal avec pouvoirs chez Nahman & Fils.
Schinasi, Emile, commis principal chez Em. Maximo & Co.
Schinasi, Jacques, modes et nouveautés, mercerie, r. mosquée Attarine, 3.
Schinasi, L., attaché à la maison J. L. Menasce figlio & Co.
Schinasi, M., directeur des usines de la Rosetta & Alexandria Rice Mills Co.
Schinasi, Marco, courtier en marchandises, r. Antoniadis, 5, TÉLÉPH. dom. 1129.
Schinasi, S., cotonnerie, mercerie, r. Souk el-Siareff, 3.
Schinasi, Yacoub, rentier, dom. r. Nébi Daniel, 4.
Schlesinger, Dr H., médecin, r. el-Cayed Gohar, 8 (pl. Ste-Cathérine).
Schmidt, A., prop. de la brasserie *Schmidt*, r. anc. bourse, 7, TÉLÉPH. 2398.

TUROG BREAD
KIENZLE & SIMONDS
SHARIA MAGHRABI
TÉLÉPH. 24-19 B.P. 665

Schmidt & Co., nég. et agents d'assur., r. église écossaise, 2, B.P. 676.
Schmolz, K., tapissier en meubles et décorateur, r. de César, 9.
Schneider, A., prof. à l'école Suisse.
Schneider, Jules, marchand-tailleur, r. de France, 49.
Schneider, Ludwig, associé de la maison Schneider & Rothacker, dom. station Bulkeley (Ramleh), TÉLÉPH. 9058.
Schneider, S.M. Catherina, supérieure de l'Ecole et pensionnat catholique allemand, r. Salah el-Dine, 18.
Schneider & Rothacker, nég.-com., r. Pirona, 3, TÉLÉPH. 167, B.P. 357.
Schœller, G. H., négociant, r. Cléopâtre, 4, TÉLÉPH. 129, dom. 452, B.P. 223.
Schouchanna Cousins, agents d'affaires, nég. com., r. Chemerli, Zakaria bey, 4.
Schouchanna, Jacques, nég.-com., r. Sésostris, 14.
Schouchanna, Joseph L., agent d'affaires, r. Chemerli, Zakaria bey, 4.
Schouchana, S., & fils, nég. en pierres précieuses, r. Sésostris, 14, dom. pl. Mohamed Aly, 9.
Schouchana, V., mercerie, r. mosquée Attarine, 3.
Schoulloff, Athanase, laiterie-ferme, Gheit-el-Enap (Canal Mahmoudieh).
Schoungara frères, café, r. Wakalet el-Khodar.
Schranz, Nelson, expéditionnaire au Trib. mixte.
Schuler, G., r. Chérif pacha, 6.
Schuler, L., prop. de la papeterie et librairie de la *Bourse*, r. Chérif pacha, 6, TÉLÉPH. 431, B.P. 264, dom. r. Nébi Daniel, 23.
Schutz, P., commis principal chez Em. Maximo & Co.
Schwartz, Hermann, confections, articles de voyages, chemises, cravates, bonneterie, pl. Mohamed Aly, 11, TÉLÉPH. 2040, B.P. 682, dom. galerie Menasce.
Schwarz, Joseph, chef du bureau des colis (ville) à la dir. locale des Postes, dom. r. gare de Ramleh, 26.
Schwitz, Franz, vins et liqueurs, r. Chérif pacha, 33, passage Chérif, TÉLÉPH. 1312.
Scialom, Jacques, clerc au cabinet Pancucci & Battino.
Sciammama, Scialom, nég. en farines, r. masguid el-Haggag, 19.
Sciarabarassi, F., coiffeur, r. Anastassi, 67.
Sciavi, Albert, chargé du serv. public à l'Alexandria Water Co. Ltd.
Scilipoti, G., dépôt de bois, scierie mécanique, r. Abdel-Moneim, 35.
Sciortino, C. A., tapissier, Ibrahimieh.
Scliros, Sotiris, directeur prop. du journal le *Moniteur Commercial*, pl. Mohamed Aly, 10, B.P. 746.
Scomas, Philippe, boulanger, r. Anastassi, 8.
Scordillis, P. N., dom. r. Mariette pacha, 9.
Scottish Union & National Fire & Life Ins., S. Tivoli agent, r. Sésostris, 14.
Scouffos, G. J., dom. r. d'Allemagne, 18 (dans la ruelle).
Scrivano, E., café, galerie Menasce.
Scrivano, P., prop. du café *Américain*, r. mosquée Attarine, 16.
Scurmann, A., secrétaire de l'Alexandria & Ramleh Railway Co. Ltd.
Scurmann, A. & J., *A l'Abeille d'Or*, apiculture, Station Schutz (Ramleh).
Sea Insurance Co. Ltd, Rodocanachi & Co agents, r. église Debbané, 4.
Seade, Joseph T., fabr. de meubles, r. 1er Khédive.
Sebech Kamel, agent délégué, dédouaneur du Min. des Trav. publics, dom. Ibrahimieh.
Sebeh, M., trésorier de la Société de bienfaisance de St. Vincent de Paul.
Sebilleau, Alfred, nég.-com., r. Gessi pacha, 2, TÉLÉPH. 129, B.P. 361.
Sebton, David, commis principal chez Cl. Suarès & Co.
Sebton, Félix, commis principal chez F. B. Rossano & Co.
Sebton, Jacques, commis principal chez Cesana & Co.
Sebton, M. D., dom. r. Missala, 1.
Secuna, F., dom. r. Toussoun pacha, 13.
Sedbon, Joseph, export. d'œufs et oignons, r. Abou Dardar, B.P. 1227.
Sednaoui, Georges J. & Co., nég.-com., r. Bab el-Akhdar, 41.

SOCIÉTÉ ANONYME DES GRANDS MAGASINS DE NOUVEAUTÉS
"AU PROGRÈS"
CAIRE - près du Crédit Lyonnais — CAIRE
CONFECTIONS POUR DAMES, TISSUS HAUTES NOUVEAUTÉS, BONNETERIE, AMEUBLEMENTS, BLANC, MERCERIE

Sednaoui, Ibrahim, nég.-com., r. église Debbané, 7.
Sednaoui, J., cordonnier, bazar français, r. du Bazar.
Sednaoui, S. & S. & Co. Ltd, nouveautés, mercerie, bonneterie, soieries et manufactures etc., r. pl. Mohamed Aly, 16, TÉLÉPH. 1816, B.P. 767.
Seeger, Albert, de la maison Albert Seeger & Co., dom. halte Carlton (Ramleh), TÉLÉPH. 9073.
Seeger, Albert & Co., nég.-com., agents d'assur., pl. Mohamed Aly, 17, TÉLÉPH. 62, B.P. 161, dom. (Ramleh), TÉLÉPH. 9073.
Seeger Brothers & Co., export. de graines et de coton, r. Cléopatre, 11, TÉLÉPH. 2103, B.P. 872.
Seeger, Ernest, associé de la maison Seeger Brothers & Co., dom. r. Khartoum, 1, TÉLÉPH. 1593.
Seeger, Fr., associé de la maison Seeger Brothers & Co., dom. Camp César, TÉLÉPH. 2081.
Seeger, Fritz, boucherie et charcuterie, au bazar français, r. du bazar, TÉLÉPH. 309.
Seeger, Hugo, associé de la maison Peyer Frères & Seeger.
Seeger, Richard, fondé de pouvoirs de la maison Seeger Brothers & Co., dom. r. Khartum, 1, TÉLÉPH. 1593.
Seeman, Rev. P. Michel, curé-adjoint maronite.
Seffer, Antoine B., contrôleur général des comptes à l'Alexandria Water Co. Ltd.
Seffer, Henri, courtier, bureau r. anc. bourse, 1, dom. r. Rosette, 82.
Seffer, Jean, fondé de pouvoirs de la Nile Land & Agricultural Co., dom. r. Goussio, 10.
Segnitz, H., sous-directeur du Crédit Franco-Egyptien.
Seguna, Félix, attaché à la maison Carver Bros & Co. Ltd, r. anc. bourse, 1.
Seidah, Elias Frères, cigarettes, r. Midan, 37, dom. Moharrem, bey.
Seidemann, A., nég.-com., r. Pirona, 1, TÉLÉPH. 2245, B.P. 7.
Seikaly, Hafez, manufactures syriennes, r. de France, 30.
Seisun, S. & Co., liqueurs, r. Tikiet el Kalchani 3.
Sekellariou, B. D., cordonnier, r. Tewfik, 27.
Selim, Abdallah, repassage et blanchissage, r. Salah el-Dine, 11.
Sélim Abdel-Rahman eff., officier d'ordre à l'école secondaire Abbassieh.
Sélim Aboukaram & M. el-Kabtan, entrepreneurs de travaux sanitaires, r. Abou Dardar.
Sélim, Antoine, secrétaire de la Société de bienfaisance de St. Vincent de Paul.
Sélim, Antoine, avocat au trib. mixte, r. église écossaise, 2, TÉLÉPH. 2382.
Selim, Asswad eff., chef du bureau de discipline de la police.
Sélim, Awad, interprète au Trib. mixte de 1re inst.
Sélim Bestani, scierie mécanique, r. 1er Khédive, 24.
Selim, Hanna, cigarettes, r. du Nil, 78.
Sélim, Morcos eff., moawen délégué au serv. des contributions directes à la Municipalité.
Sélim Sadek & Co., peintres en voitures, r. Salah el-Dine, 31.
Sélim Tewfik eff., ingénieur-adjoint au 3me cercle d'Irrigation.
Sélim Youssef (Hag), coiffeur, r. Ragheb pacha, 1.
Semeika, Basili eff., mamour à la Douane locale.
Semeika, Nicolas Mikhail, sous-chef de bureau de la comptabilité à la Douane.
Semhon, Mlle C., institutrice de français à l'asile enfantin Israélite.
Semiani, G., fondé de pouvoirs du Banco di Roma.
Sendonas, C., tabacs et cigarettes, r. de la Poste, 9.
Sendonas, P. G., cigarettes et tabacs, r. porte Rosette, 29.
Senegallia, James, chef-caissier chez J. Rolo & Co.
Senegas, Emile, prop. du café *Français*, r. de la Poste, 6.
Senegre, F., prof. au lycée Français.
Sepsi, Antoine André, nég., propriétaire, r. porte Rosette, 50.

MALVOISIE HAMBURGER & Co.
Vin blanc doux et très aromatique
PATRAS-GRÈCE *Maison fondée en 1846.*

Sepsi, Th. S., commis principal chez M. A. Gandur & fils.
Serafica, Sœur M., directrice de l'Asile des vieillards, r. d'Allemagne, 9.
Serafini, Andrigo, prop. des bains de *Camp de César*, dom. Camp de César.
Serafini, Arturo, typographie, reliure, r. du Télégraphe anglais, 3.
Serafini, Eredi, imprimerie, r. Laurens, TÉLÉPH. 1665.
Serapian, B., associé de la maison Demostein & B. Sérapian.
Serapian, B. & Demostein, cigarettes, boul. Ramleh, 35.
Serbo, G., blanchissage, r. Moharrem bey, 34.
Serbos, A. & Co., épiciers, Bazar français, r. du Bazar.
Serbos, S., dom. r. Rosette, 71, B.P. 249.
Serene, prop. de la charcuterie *Parisienne*, bazar français, TÉLÉPH. 1856.
Serino, L. & Fils, marchands-tailleurs, r. Antoniadis, 2.
Serino, R., coiffeur, r. de l'archevêché, 3.
Serino, U., marchand-tailleur, r. Tewfik, 13.
Serjeant, I. C., M. I. E. E., propriétaire, Camp de César, TÉLÉPH. 9348.
Serjeant, J. C., ingén.-divisionnaire, serv. de la voie Gabbari aux chemins de fer.
Serkis, Sélim, huissier au trib. mixte.
Serkissian, Grégoire, avocat stagiaire au trib. mixte.
Seropian, Noubar, dentiste, r. Sélim Kaptan, 14.
Serophime, Jean, fabr. de formes pour souliers, r. Warchet el-Toubguieh, 36.
Seroufin, N. & S., nég. en manufactures, r. Warchet el-Toubghieh, 36.
Serour, A. J., prop. de l'hôtel *Royal*, r. de la Poste, 1, TÉLÉPH. 395.
Serra, Giuseppe, épicerie, r. Moharrem bey, 10.
Serreli, Alexandre, brasserie, r. église écossaise, 2, TÉLÉPH. 2007.
Servadio, G., directeur de l'Alexandria Exchange Ltd, bureau Lumbroso & Co., r. Chérif pacha 12, TÉLÉPH. 2698.
Servi, E., employé à la Soc. anon. égypt. de Publicité.
Servi, F., cordonnier, r. des Sœurs, 20.
Servi, Gius., comptable à la Soc. d'Entreprises Urbaines & Rurales.
Service Médical de Nuit (Municipalité), r. Attarine, 85, TÉLÉPH. 2226.
Service Maritime Roumain (navigation), W.H. von Müller & Co agents, r. Sésostris, 16, TÉLÉPH. 946, direction 2356.
Servitchen, Simitian, nég.-com., r. de France, 34, B.P. 251, dom. r. Bab Sidra, 11.
Setton, Alfred, commis principal chez Vitiadis, Miltiadis & Co.
Setton frères, prop. du *Bazar gare de Ramleh*, r. gare de Ramleh, 32.
Setton, Friedman, & Co., nég.-com., agents d'assur., r. Colucci pacha, 1, TÉLÉPH. 1143, B.P. 519.
Setton, Henry, commis principal avec pouvoirs chez Bally frères.
Setton, Jacques & Co., nég.-com., r. de France, 41, TÉLÉPH. 597, B.P. 278.
Sevastopulos, A., dom. r. Nébi Daniel, 21.
Sevastopulo, J. C., directeur administrateur de la National Insurance Co., r. Nébi Daniel, 21, TÉLÉPH. 230, B.P. 446.
Sfakianakis, E., restaurant, r. Sidi Metwalli, 22.
Sfogaras, G., restaurant et bar, r. Bahari bey.
Sgarlata, Giovanni, coiffeur, r. de France, 2.
Sgolia, Emile, acquisiteur de la Première Cie Hongroise d'assurances générales, r. Cherif pacha, 6.
Sgolia, N., ameublements, boul. Ramleh, 12, dom. r. de la Poste, TÉLÉPH. 2444.
Sgouros, Dr J., médecin municipal du quartier Hadra, r. Tewfik, 19, TÉLÉPH. 2212.
Shaaban, Abdel-Saïed & fils, nég. en graines et coton, pl. Mohamed Aly, 3.
Shaffik, Dr Stino, médecin, assistant interne à l'hôpital du gouvernement.
Shalam, H. J., fondé de pouvoirs de la maison Joseph Shalam, r. Pirona, 1.
Shalam, Joseph, importation de bétail, r. Pirona, 1, dom. r. Colucci pacha, 4, TÉLÉPH. 173, B.P. 247.
Shalom, Moïse B., au secrétariat de la Khedivial Mail Line.

Shama, Abdo & Sakes, dom. r. porte Rosette, 83, TÉLÉPH. 1905.
Shama, Abramo, commis principal avec pouvoirs chez A. I. Rossano & Co.
Shama, Elie F., de la maison F. Shama fils & Co., dom. r. Rosette, 83.
Shama, F., & fils, & Co., nég. en manufactures, denrées coloniales, r. Chader el-Battikh (Nouveau Quai), TÉLÉPH. 577, B.P. 45, TÉLÉPH. dom. 952.
Shama, Gabriel F., de la maison F. Shama fils & Co, dom. r. Rosette, 83, TÉLÉPH. 952.
Shamashdine, A., marchand-tailleur, halte Camp de César (Ramleh).
Shamoun, Dr S., médecin, r. de France, 3, TÉLÉPH. 1314.
Shangai Life Insur. Co. Ltd, Lucciano Valle & Co agents généraux, O. Cainadan directeur délégué pour l'Orient, pl. Mohamed Aly, 10, TÉLÉPH. 743, B.P. 954.
Shannon Ltd, fournitures pour bureaux, r. Sésostris, 11, B.P. 893, TÉLÉPH. 962.
Sheehan bey, Kaim., TÉLÉPH. dom. 866.
Shefik, Mohamed, editor and manager. *Abbass Home Review*, TÉLÉPH. 1468, B.P. 502.
Shehade Anis, commis principal chez Ed. Bustros & Co.
Shehata Mohamed, fabr. de confitures, r. Koubri el-Kadim, 18.
Shell Transport & Trading Co. Ltd. Worms & Co agents, r. église Debbané, 2, TÉLÉPH. 72, B.P. 500.
Shellard, Dr A. E., dentiste, r. porte Rosette, 32.
Sheridan, Julien, avocat à la Cour, pl. Ste-Catherine, TÉLÉPH. 293, B.P. 267.
Shimmin, J., dom. r. Missala, 13.
Siag, Youssef, dom. pl. des Consuls, 11.
Siamos, G., relieur, r. Politeama, 13.
Sicamnia, C. E, distillerie, r. Sidi el-Macdissi, TÉLÉPH. 2396.
Sicouri, Raphael & Co., négociants, pl. de l'Observatoire, 2.
Sicurta (La)di Milano, Cie d'assur. accidents, A. Sierra & Nahmias agents, boul. Ramleh, 29, TÉLÉPH. 2260.
Sid Ahmed A. el-Oleny, ferblantier, r. el-Farahdé, 30.
Sid Ahmed bey, dom. Moharrem bey.
Sid Ahmed Allam eff., m.t., officier de police.
Sid Ahmed Ibrahim el-Feghi, meubles et tapisserie, r. Mohamed bey Defterdar, 5.
Sid Ahmed Said, nég. en coton, r. échelles des céréales, 8.
Sidaris, Dem., épicier, r. Saffar pacha, 11.
Sidarouss, César, négociant, r. el-Wardi, 4 (porte Rosette).
Sidawi, Georges, avocat à la Cour, r. Cléopâtre, 4.
Siderato, D., produits de Chio, r. église copte, 14.
Siderato, Georges, salle de vente, r. Lombard.
Sideris, D.G., café, r. Ibrahim 1er, 88.
Sideris, D. J., café, r. Salah el-Dine, 45.
Sideroponghis, P., fabr. de chandelles, r. Souk el-Nokalieh, 4.
Sidi, Alexandre, nég. com., r. de France, 4.
Sidi, David, de la maison Behor Barki & Co., dom. r. d'Allemagne.
Sidi, E., de la maison N. Giustiani.
Sidi Salem Co. of Egypt, Soc. anon. égypt., r. Mahmoud pacha el-Falaki, 4 TÉLÉPH. 1903, B.P. 868 (voir page 350).
Sidki Ismaïl eff., mamour du Caracol de Minet el-Bassal.
Sidky, Sélim eff., mamour à la Douane locale.
Sidley, John C., secrétaire local de l'Egypt & Levant S/S Co. Ltd, r. anc. bourse, 6.
Siemens-Schuckert, fabr. de machines et matériaux électriques, installations d'éclairage, etc., r. Chérif pacha, 26, TÉLÉPH. 1479, B.P. 1068.
Sierra, Adriano, de la maison A. Sierra & Nahmias, dom. r. Rosette, 28.
Sierra, Arturo, fondé de pouvoirs l'Industrial Building Co. of Egypt, dom. Ibrahimieh.
Sierra, A., & Nahmias, agents d'assurances, boul. Ramleh, 29, TÉLÉPH. 2260.
Sierra, Dr Carlo, agronome, horticulteur, dom. r. Nébi Daniel, 13.
Sierra, Georges, pharmacien, r. Rosette, 9, TÉLÉPH. 320, dom. r. Lepsius.

WINDSOR HOTEL
ALEXANDRIA
Facing Sea, Recently refitted- Lift. Electric Light.
Restaurant, American Bar, Billiard, The Only English Hotel in Alexandria. Rates from P.T.40.

Sierra, Paolo, chez Ettore Morpurgo, dom. r. Nébi Daniel, 13.
Sifneos, N., co-propr. du café Pyramides, r. de la Poste, 16.
Sigala, Costi, nég. en fruits, r. de la Marine, 66, TÉLÉPH. 1858, B.P. 194.
Sigala, M.A., photographe, r. Attarine, 44.
Sigala, Stefano, nég. en fruits, r. de la Marine 66. TÉLÉPH. 1858, B.P. 194.
Sigalas, J.K., cigarettes, r. Ibrahim 1er, 10.
Sigalas, Mme R., mercerie, r. mosquée Attarine, 16.
Sigalas, S., nég. en vins, r. Toussoun pacha, 24, B.P. 194.
Sigalas, S. & P. Rini, armateurs, r. Nubar pacha, 7, TÉLÉPH. 659, B.P. 586.
Sigalos, D., prof. à l'école Tossithéa.
Sigg, Hans, nég. en coton, r. Stamboul, 19, TÉLÉPH. 1814, dom. Ibrahimieh.
Sigrist, F., nég.-com., r. France, 15, okelle Sinanieh.
Sikich, S., fondé de pouvoirs du Crédit Lyonnais.
Silberberg, Mme Rose, prop. du Casino *Palais de Cristal*, r. Champollion, 9.
Silbezweg, H., fournitures pour cordonniers, r. Hammamil, 17.
Silésienne (La) Cie. d'assur., D. P. Tambacopoulos agent, r. Chérif pacha, 9, impasse Artinoff, TÉLÉPH. 749, B.P. 1160.
Silfwerhjelm, Aug. de, vice-consul de Suède, gérant du consulat de Danemark, r. el-Falaki, 14, TÉLÉPH. 2099.
Silich, E., vins et liqueurs, r. masguid el-Haggag, 2.
Silich, Mme M., sage-femme r. Ebn Kaldoun, 33.
Silver, Dawson S., ingénieur, chef assistant au serv. technique à la Municipalité.
Silver & Fancy, lingerie, boul. de Ramleh, 20.
Silvera, Elie R., associé de la maison E. R. Silvera & Co., dom. r. de France, okelle Sinanieh.
Silvera, Ezra, fabr. de papier à cigarettes, r. Souk el-Samak el-Kadim, 12.
Silvera, E. R., & Co., banquiers, r. de France, okelle Sinanieh, TÉLÉPH. 2562, B.P. 751.
Silvera, Félix, comptable chez Cattaui frères, dom. r. Galice bey, 10.
Silvestri, Angelo, armurier, r. de la Poste, 1
Simaïka, Abdel-Messih bey, juge au trib. mixte de 1re inst.
Simandiris Brothers, Gram. N. Grammenopoulo succr, passage de Menasce, TÉLÉPH. 281, B.P. 762.
Simaïka, Zaki, expéditionnaire au trib. mixte de 1re inst.
Simatos, E., café, r. Isaac el-Nadim, 18.
Siméon, R. P., curé grec-orthodoxe syrien.
Siméon, S. C., matériaux de construction, près du Teftiche.
Simeonides, C. J., nég.-com., nég. en farine, r. église maronite, imm. Monferrato, TÉLÉPH. 1638, dom. r. du Musée, 9, B.P. 568.
Simeonides, Mme C. K., dom. r. Galice bey, 5.
Simeonides, P., cigarettes, r. el-Midan, 69.
Simeonides, Theocharis, épicier, vins et liqueurs, r. Tewfik, 10, B.P. 136.
Siméonides, C. J. & Franzides, prop. de la *London House*, r. Sésostris, 14, TÉLÉPH. 2473.
Simeonidis, T. N., restaurant, r. Anastassi, 24.
Simha, D., & Co., nég.-com., r. anc. bourse, 6, TÉLÉPH. 1180, B.P. 892.
Simha, Nathan, nég.-com., r. Averoff, 8, TÉLÉPH. 1413, B.P. 631, dom. r. du Musée, 5,
Simi, Adolfo & figli, nég. en vins et liqueurs, r. Masguid Attarine, 60.
Simian, E., secrétaire en chef au Parquet de la Cour d'appel mixte.
Simigdalenos, G., épicerie en gros, vins et liqueurs, r. Masguid el-Khawaga Osman, TÉLÉPH. 1217.
Simitopoulos, P., expert en meubles et marchandises, agréé au Trib. mixte de 1re inst.
Simmelidy, Grégoire, expert fleuriste, r. Stamboul, 11.
Simmelidy, Mme G. & filles, fleuristes, r. Stamboul, 11, TÉLÉPH. 1972.
Simmen, Jean, fondé de pouvoirs de la maison Wm Getty & Co.

L'Imprimerie de la **SOCIÉTÉ ANONYME EGYPTIENNE DE PUBLICITÉ**
30, rue Kasr-el-Nil, LE CAIRE
Imprime vite, bien et à bon marché

Simmon, Hanna Georges, cigarettes, r. Ibrahim 1er, 13.
Simon, L., ingénieur, dom. r. Mariette pacha, 10.
Simond, Fred. W., avocat à la Cour, r. Nébi Daniel, 17, TÉLÉPH. 383, dom. 9216.
Simonetti flli, peintres décorateurs, r. prince Abdel-Moneim, 71.
Simons, H. & G. Ltd, nég. en vins, liqueurs et bière, r. Sidi el-Halwaghi, 5, TÉLÉPH. 2574, B.P. 948.
Simos, G., & Co., prop. du café *Belle Vue*, station gare de Ramleh, TÉLÉPH. 2070.
Simotta, S., lycée franco-hellénique, r. Nébi Daniel, 28.
Sinadino, Alex., commis principal avec pouvoirs chez J. P. Rodocanachi & Co.
Sinadino, Mme C., r. Rosette, 96.
Sinadino, John C., r. Chérif pacha, 8.
Sinadino, J. & S. & Co., courtiers en marchandises, r. Chérif pacha, 8.
Sinadino, M., négociant, dom. r. Fatimites, 3, TÉLÉPH. 433.
Sinadino, Nicolas, commis principal avec pouvoirs chez John P. Rodocanachi & Co., dom. r. Fatimites, 1, TÉLÉPH. 1170.
Sinadino, Stef. C., r. Chérif pacha, 8.
Sinano, Aristide, directeur de l'Egyptian Land Investment Co., expert ingénieur agronome près le trib. mixte, dom. r. Rosette, 28.
Sinano, Christian, rentier, r. Neroutzos bey, 3.
Sinano, Victor, commis principal avec pouvoirs chez Ad. Cattaui & Co., dom. r. Pharaon, 17.
Sinefia, Jean, prop. de l'épicerie *Hellénique*, r. el-Kayed Gohar, 9.
Singer, F. M., directeur de la Deutsche Orientbank, A.-G.
Singer, I., encadrements, r. des Sœurs, 5, et prop. du *Grand Hôtel du Nil*, r. anc. bourse, 11, TÉLÉPH. 579.
Singer Manufacturing Co., machines à coudre, r. Tewfik 1er, 2, B.P. 858.
Sinigaglia, G. L., dom. r. Mariette pacha, 3.
Sinigaglia, James, chef-caissier chez J. Rolo & Co.
Sinigallia, Ing., N., fondé de pouvoirs de l'Industrial Building Co. of Egypt.
Sinigaglia, Mme V., prop. de la pension *Suisse*, r. Mahmoud pacha el-Falaki, 2.
Sinoplis, Michel, nég. en charbons, r. de la Marine, 20.
Sintes, J. & G. Montaner, fabr. de sommiers métalliques, r. Kom-el-Dik.
Siorillo, Cesare, chef de bureau central, TÉLÉPH. dom. 550.
Sirag, Mohamed, denrées coloniales, Sikka el-Ghedida.
Sirdari, E., chef du serv. technique à la Municipalité, TÉLÉPH. dom. 2205.
Siriani, Joseph, huissier au Trib. mixte de 1re inst.
Siriga, Irène, institutrice de tissage à l'orphelinat Benachi.
Sirmankides, Jean N., gérant de la pharmacie A. Struzzi, Moharrem bey, 5.
Sirsli, Ant., entr. d'electricité, Station Bulkley (Ramleh).
Sirven, Albert J., commission en douane, r. Trieste, 8, B.P. 1142.
Sisamaki, Z., cordonnier, r. église copte, 7.
Sisso, Léon, & Co., manufactures en gros et nég.-com., r. de France, 22, B.P. 768.
Sisto, A., dom. Gianaclis (Ramleh).
Sisto, E., de la maison E. Sisto & Co., dom. r. du Musée, 3.
Sisto, E. & Co., agents de bourse, r. Stamboul, 3, B.P. 582, TÉLÉPH. 1796.
Sisto, Georges, commis-greffier au Trib. mixte, dom. Gianaclis (Ramleh).
Sisto, Victor E., expéditionnaire à la Cour d'Appel mixte, TÉLÉPH. 244, B.P. 617.
Sitton, A. M., négociant, r. Matrah, 1, TÉLÉPH. 1020, B.P. 439, dom. r. Tewfik pacha.
Sizzo-Noris, comte Joseph de, commis principal chez C. T. Sofio, dom. r. Goussio, 10, TÉLÉPH. 2214.
Skandar Frères, café et cigarettes, r. gare de Gabbari, 9.
Skandar Ghabbour eff., commis à la Délégation du Contentieux de l'état.
Skenderani, G., avocat à la Cour, r. Chérif pacha, 16.
Skenderani, R. Alexandre, avocat stagiaire près le trib. mixte.
Skenderani, S. G., domicile, rue Rosette, 82.

J. LANGVAD & Cie.
ATELIER: 42, Rue Wagh el-Birket, LE CAIRE
Entrepreneurs de Peinture, de Décorations artistiques et d'enseignes en tous genres

Skiadas, Spiro C. & Co., nég. com., r. église maronite.

Skinitou, Th., (Landi & Co succrs), nég.-com., vins et liqueurs, produits alimentaires, r. Ebn Rochd, imm. Monferrato. TÉLÉPH. 2796, B.P. 1043.

Skiriani, Achille, épicier, r. anc. douane, 31, TÉLÉPH. 936.

Sklithriotis, Antoine J., fabr. de pâtes, r. Saket Bakir, 6, TÉLÉPH. 1984.

Skouffos, Georges, remisier à la Bourse.

Skyrianidis, Aristote G., épicier, r. Nubar pacha, 2, TÉLÉPH. 481.

Slaars, Alfred W., directeur de la maison Th. F. Van Vloten & Co.

Sliotromitis, J., épicier, r. Paolino, 4.

Smaragdidis, F., cordonnier, r. Masguid Attarine, 90.

Smith, Percy, associé de la maison C. J. Grace & Co.

Smith, W., fondé de pouvoirs de la Bank of Egypt (en liquidation).

Smith, W. H., chez Peel & Co. Ltd, dom. Ramleh, TÉLÉPH. 9122.

Smith, William T., associé de la maison C. J. Grace & Co.

Smyrneos, B. E., boulangerie, Ibrahimieh.

Smyrneos, Cathérine, bureau de placement, r. el-Emam Malek, 13.

Smyrneos Bros, prop. de l'*American Francy Bakery*, Camp de César (Ramleh), TÉLÉPH. 2807.

Snelling, R., directeur du journal *The Egyptian Gazette*, r. du Télégraphe anglais, 4, TÉLÉPH. 242, dom. r. Hassan pacha el-Eskenderani (Moharrem bey), TÉLÉPH. 1864.

Snow bey, Kaïm. C. L., directeur, directorat de l'Ouest aux gardes côtes.

Sociétà Anonima Ceramica Mantovana, r. Salah el-Dine, 16, dépôt r. du Mex (Gabbari), TÉLÉPH. 1250 (voir page 377).

Società Anonima Nazionale di Servizzi Marittimi, r. Sésostris, 12, TÉLÉPH. 156, B.P. 283.

Società Canottieri Italia, r. Mahmoud pacha el-Falaki, 9, TÉLÉPH. 1244, B.P. 1189 (voir page 429).

Società Ciclistica Internazionale, boul. Ramleh, 6 (chez Grasso), TÉLÉPH. 691, (voir page 429).

Società Dante Alighieri, r. Abou-Dardar, écoles italiennes (voir page 413).

Società Editrice fra operai & tipografi, Port Est, derrière Windsor Hotel.

Società Esportatrice Italiana (Guetta & Cuzzer, Firenze, (Italia), Nacamuli, Cesana & Terni agents généraux, r. Pirona, 1, TÉLÉPH. 77.

Società Filodrammatica Internazionale l'Egizia, r. Abou Dardar, 4.

Società Filodrammatica Italiana (voir page 409).

Società Fratellanza Artigiana Italiana, r. Kaïed el-Gohar, 7.

Società Internazionale Alessandrina per i soccorsi sanitari d'urgenza, r. Sidi Metwalli, près la Cie du Gaz, (voir page 414).

Società Italiana Langen e Wolf, machines et moteurs, Manfred Lang représentant, r. gare du Caire, 4, TÉLÉPH. 2802, B.P. 1158.

Società Italiana di mutuo soccorso, r. des Sœurs, 20.

Società Italiana di Nuoto Rari Nantes, siège Etabl. Anfouchy, B.P. 23 (voir page 430).

Società Italiana del Risorgimento, r. Kayed el-Gohar, 28 (voir page 415).

Società Magistrale Italiana, Prof. F. Féra délégué, r. mosquée Attarine, 25, (voir page 415).

Società Mutuo Soccorso frà gli Operai Italiani, r. prince Abdel-Moneim, 150.

Società di Navigazione Costiera della Tripolitania, Banco di Roma agent, r. Tewfik, 5, bureau r. de France, okelle Sananieh.

Società di Navigazione Italo Spagnola, Luxardo agent, r. de la Marine, 8.

Società Nazionale Italiana, r. des Sœurs, 14, B.P. 283.

Société Allemande de Secours Mutuels, au Consulat d'Allemagne, (v. page 409).

Société Amélekh Torah, r. Stamboul, bureau Aghion, (voir page 410).

Ascenseurs WAYGOOD

Agents: **ALLEN, ALDERSON & Co., Ltd., Alexandrie**

Livraison 1200 par an

Société Anonyme Agricole & Industrielle d'Egypte (agence de la), Acricha, TÉLÉPH. 17 (voir page 350), R. Eïd représentant, r. Nébi Daniel, 5,

Société Anonyme du Béhéra, r. Adib, 6, TÉLÉPH. 197, B.P. 20 (voir page 378).

Société Anonyme de la Bourse Khédiviale, pl. Mohamed Aly, (Bourse Khédiviale), (voir page 351).

Société Anonyme des Brasseries d'Egypte, anciens établissements Bomonti frères, Karmous, TÉLÉPH. 1057 (voir page 378).

Société Anonyme de Commerce (succ. G. Frauger & Co., Soc. An. égypt.), pl. Mohamed Aly, 3, TÉLÉPH. 243, B.P. 243, (voir page 379).

Société Anonyme de Commerce Austro-Orientale (Austro-Orientalische Handels A.-G.,) r. Nubar pacha, 18, TÉLÉPH. 790, (voir page 380).

Société Anonyme Crown Brewery, r. Avéroff, 7, TÉLÉPH. 509, B.P. 347, (voir page 380).

Société Anonyme Egyptienne de Publicité, (Agence de la), r. Chérif pacha, 30, TÉLÉPH. 2117, B.P. 624. (voir page 381).

Société Anonyme des Entrepôts et du Commerce, r. Cléopatra, 6, TÉLÉPH. 2124, B.P. 851.

Société Anonyme pour la Fabrication de Cigarettes Egyptiennes, marque Hadgès Nessim, r. Abou Dardar, 12 et 14 (voir page 381).

Société Anonyme d'un Immeuble sis r. Chérif pacha, r. St.-Mark, 4 (cabinet Manusardi), (voir page 352).

Société Anonyme des Immeubles d'Egypte, r. Nubar pacha, 9, TÉLÉPH. 317. (voir page 351).

Société Anonyme Immobilière de l'Ibrahimieh, Camp de Paris (Ramleh). (voir page 352).

Société Anonyme Immobilière des Terrains Ghizeh Rodah, r. Stamboul, 9, bureau G. Zervudachi. (voir page 352).

Société Anonyme d'Irrigation de Baliana, r. anc. bourse, 1, B.P. 38, (voir page 382).

Société Anonyme « Le Khédive », Ed. Laurens, manufacture de cigarettes, fabrique r. Laurens (Salah el-Dine), TÉLÉPH. 194, B.P. 232.

Société Anonyme des Monts de Piété Egyptiens, r. Tewfik 1er, 18, B.P. 160, (voir page 344).

Société Anonyme des Pétroles, Anglo-Egyptian Commercial Co. Ltd prop., P. Alexakis directeur, boul. Ramleh, TÉLÉPH. 599.

Société Anonyme des Presses Allemandes, r. Toussoum pacha, 8 (voir page 382).

Société Anonyme des Presses Libres Egyptiennes, r. Chérif pacha, 6, TÉLÉPH. 122, B.P. 786 (voir page 382).

Société Anonyme des Terrains de la Ville d'Alexandrie, r. du Télégraphe anglais, 4.

Société Anonyme des Tramways, boul. de Ramleh, 28, (voir page 382).

Sociétés de Bienfaisance *(voir page 410 et suivantes)*.

Société Carmel Oriental, vins et cognacs, Richon le Zion et Zicron Jacob, r. anc. bourse, 9, B.P. 869, (voir page 384).

Société Chorale Israélite, r. église maronite, 2.

Société Civile Nouvelle, boul. Ramleh, 15.

Société Civile des terrains Cléopâtre, r. église écossaise, 2.

Société Commerciale d'Egypte, r. Chérif pacha, 8, TÉLÉPH. 20, B.P. 10 (voir page 384).

Société Commerciale & Agricole, P. S. Savvidés associé-gérant.

Société des Concerts d'Alexandrie, r. Cléopâtre, 2 (bureau La Réforme) (voir page 413).

Société Coopérative de Consommation des Fonctionnaires du Gouvernement, r. de France (okelle Sananieh).

Société des Domaines de la Daïra Draneht pacha, r. Sésostris, 19 (voir page 353).

Société des Ecoles Gratuites Israélites, Arts et Métiers, r. Nébi Daniel, 1 (voir page 413).

Société d'Egrenage de Mehalla el-Kébira.
Société Egyptienne de la Bourse commerciale de Minet el-Bassal, r. anc. bourse, 6; Hewat, Romeo & Co secrétaires (voir page 353).
Société Egyptienne d'Entreprises Urbaines et Rurales, r. Stamboul, 10, TÉLÉPH. 1585 (voir page 354).
Société Electrique de la Basse-Egypte, r. gare du Caire (voir page 384).
Société d'Exportation Hongroise Levantine, r. Souk el-Kanto, 3, B.P. 19.
Société Générale d'Assurances Ottomane, Banque Imp. Ottomane agent, pl. Mohamed Aly, 5.
Société Générale d'Electricité et de Mécanique, anciens établ. E. Nahman & Co & G. Maroni, r. gare du Caire, 4,(voir page 385).
Société Générale de Pressage et de Dépôts, r. anc. bourse 6, TÉLÉPH. 231, B.P. 23 (voir page 385).
Société Générale des Sucreries & de la Raffinerie d'Egypte, pl. Mohamed Aly, 14, TÉLÉPH. 258, (voir page 385).
Société Gheït el-Enab, G. Granguillot administrateur-délégué, r. Chérif pacha, 4 (bureau Crédit Lyonnais).
Société d'Histoire Naturelle, r. Chérif pacha, 33, B.P. 316, bureau de la Land Mortgage Co. of Egypt. (voir page 414).
Société Hellénique de Pompes Funèbres, F. Magri & Ed. Fabri prop., ruelle el-Kakab, (pl. Ste.-Cathérine), TÉLÉPH. 434.
Société Immobilière d'Alexandrie, r. Chérif pacha, 4 (bureau du Crédit Lyonnais), (voir page 354).
Societé Immobilière de la Basse-Egypte, r. Général Earle, bureau Cattaui frères (voir page 354).
Société de l'Industrie de Naphte, A.J. Mantacheff & Co agents, r. église Debbane, 1.
Société Industrielle de Papier à cigarettes, Carvelli, Arvanitaki, Pantazelli & Co., r. port Est, 4, B.P. 1179.
Société Internationale Catholique de l'Œuvre des Ames du Purgatoire, r. église maronite, 2, (voir page 409).
Société Internationale des Employés, r. Stamboul, 2. (voir page 414).
Société Internationale des Ingénieurs et Architectes d'Alexandrie, boul. Ramleh, 29.
Société Internationale pour la Répression de la Traite des blanches, r. Stamboul, 8, bureau Banque d'Orient (voir page 414).
Société des Laits Salubres (Ferme Modèle), r. Mahmoudieh, TÉLÉPH. 371.
Société Médicale d'Alexandrie, r. Stamboul, 19.
Société Nationale, r. Tewfik, 2, TÉLÉPH. 672.
Société Ophtalmologie d'Egypte, r. Mahmoud pacha el-Falaki,1 (voir page 415).
Société Philharmonique Hellénique, r. Nébi Daniel, 38.
Société Philarmonique Israélite, r. église écossaise, propriété Temple de Menasce.
Société Protectrice des Animaux, bureaux r. Chérif pacha, 21, chez le Dr Ed. Bérard (voir page 415).
Société de Publications Egyptiennes, Etabl. Mourès, Penasson et de la Bourse réunis, r. général Earle, TÉLÉPH. 151 (voir page 386).
Société Rouchanieh, Hag Chérif Hassan Khorassini & Fils, r. Chérif pacha, 17, TÉLÉPH. 927.
Société de Secours Financiers et d'Entreprise, r. église maronite (imm. Monferrato).
Société de Secours Mutuels et de Bienfaisance des Portfaix d'Alexandrie à la Douane (voir page 416).
Société Suisse d'Assurances sur la vie humaine, P. Bless & Co agents, r. Nubar pacha, 7.
Société des Tabacs et Cigarettes Matossian (agence), pl. Mohamed Aly, 17, TÉLÉPH. 1965, B.P. 8 (voir page 387).
Société Technique, A. D. Zachariou & Co., ingénieurs, entrepreneurs, bureau technique, matériaux de construction, machines, r. Nébi Daniel, 23, TÉLÉPH. 2669.
Socolis, Nicolas, avocat à la Cour, r. Nubar pacha, 11 (pl. Ste Cathérine). TÉLÉPH. 196, dom. r. Pharaon.

BAINS D'ACIDE CARBONIQUE
Préparés instantanément par la
CÉODEUINE
Dépôt géné al : 18, r. des Art Paris-Levallois. Au Caire : chez E. DEL MAR

Sœur Marie de l'enfant Jésu, supérieure des Religieuses de Notre Dame de la Délivrande, r. Abou Dardar, 18, TÉLÉPH. 1515.
Sofianopoulos, Dr S., médecin, r. de France, 12.
Sofianopoulos, T. J., nég. en denrées alimentaires, r. de France, 15.
Sofio, Charles T., courtier en valeurs et marchandises, r. Chérif pacha, 14, B.P. 1136, dom. r. Goussio, TÉLÉPH. 1289.
Sofio, Frantz, administrateur-délégué de la Sidi Salem Co. of Egypt, TÉLÉPH. dom. 1891.
Sokel, succr de la maison Stephan Tofik, mercerie, r. mosquée Attarine, 10.
Solak, Dsse Esther, médecin, r. Sésostris, 15.
Solari, L., patisserie, r. de France, 3, TÉLÉPH. 1343.
Soldaini, Sirio, expéditionnaire au Trib. mixte.
Solea, Christo C., dépôt de vins, liqueurs, loucoums et sirops, r. Bab el-Akhdar, 2, TÉLÉPH. 1883.
Soleil (Cie d'assur. incendie), Moïse Tilche agent, r. Chérif pacha, 10, TÉLÉPH. 218.
Soliman Aly, coiffeur, Ibrahimieh.
Soliman Antoun, machines agricoles et industrielles, r. gare du Caire, 6, B.P. 1104.
Soliman Atia, boucher, r. Masguid Attarine, 59.
Soliman Daoud, blanchissage, r. Salah el-Dine, 17.
Soliman Guindi, avocat, r. Cheikh Aly el-Lessi, 19.
Soliman Hadad, prof. d'arabe au lycée Français.
Soliman Haggi, denrées coloniales, r. Wakalet el-Khodar, 2.
Soliman Hefni, nég. en céréales, r. Bab-el-Karasta, 31.
Soliman Macran, repasseur, Ibrahimieh.
Soliman Mahmoud, nég. en beurre, céréales et fourages, r. Bab el-Akhdar, 49, TÉLÉPH. 943.
Soliman Moussa Atia, nég. en farines, r. el-Karmous, 44.
Soliman el-Saïed, matériaux de construction, r. Masguid Haggag, 6.
Soloperto, Prof. Ubaldo, masseur, pharmacie Centrale, r. Sésostris, 6.
Soltan, Fahmi eff., sous-chef de bureau aux Contributions directes à la Municipalité.
Sombol, Mohamed Hassan, nég. en fruits secs, r. Souk el-Nokalieh, 10, dom. Bahari.
Somnaripa, N. E., nég.-com., r. mosquée Attarine, 10, TÉLÉPH. 594, B.P. 183.
Soncino fratelli, savonnerie, r. Anastassi, 70, B.P. 1103,
Sonnino, C. di E., imprimerie, r. église grecque, 1.
Sonnino, G. di E. & Co., nég.-com. dédouanage, r. église grecque, 1, B.P. 1060.
Sonnino, John, pompes funèbres, r. Abou Dardar.
Sonnino & Botton, voitures de remise, r. Abou Dardar.
Sonou Cousins & Co., négociants, r. el-Midan, 49.
Sopassakis, Pantélis, produits de Crète, r. Tekiet el-Kalchani, 2.
Sopassaki, Z., joaillier et bijoutier, r. Souk el-Kanto, 1.
Sophialides, Procopis G., nég.-com., r. Antoniades, B.P. 1154, dom. San Stefano.
Sorbi, L., librairie, relieur et antiquités, r. Stamboul, 4.
Soria, M., courtier en valeurs et marchandises, r. Nubar pacha (pl. Ste.-Cathérine), B.P. 449.
Soriano, Sam., nég.-com., r. Soliman pacha, 3.
Sornaga, S., nég.-com., matériaux de construction, r. Abdel Moneim, 85, imm. Degiardé, B.P. 497, TÉLÉPH. 637.
Sorokine, Alexandre, juge au Trib. mixte.
Soschino, E., fabr. de sommiers élastiques, r. Aly bey el-Kebir, 9.
Soschino, Italo, nég.-com., dédouaneur, r. Warchet el-Toubghieh, 4.
Sotiri, Basile expéditionnaire au Trib. mixte.

MUSCAT HAMBURGER & C°
VIN BLANC DOUX ET TRÈS AROMATIQUE
PATRAS-Grèce Maison fondée en 1846.

Sotiris, F., & Co., laiterie, r. prince Abdel-Moneim.
Sotiropoulo, Mlle Hél., institutrice à l'école Avéroff.
Sottiris, Jean E., nég.-com., r. de la Poste, 12 (dans la ruelle), TÉLÉPH. 2379, B.P. 969.
Souaya, Antoine, de la maison E. & M. Souaya & Co.
Souaya, Elie, de la maison E. & M. Souaya & Co.
Souaya, E.&M., & Co., nég.-com., courtiers en valeurs et marchandises, r. Cléopâtre, 4, TÉLÉPH. 140.
Souaya, G., de la maison E.&M. Souaya & Co.
Souaya, H., & Co., agents de change, r. Cléopâtre, 4, TÉLÉPH. 140.
Souaya, M., & fils, banquiers, r. Cléopâtre, 4, TÉLÉPH. 140.
Soubhi, Ghali bey, juge au Trib. mixte de 1re inst., dom. San Stefano, TÉLÉPH. 357.
Soucail, B., vétérinaire à l'office quarantenaire du Vieux-Port.
Soucail, Dr Bernard, és-sciences politiques et économiques.
Souccar Frères, articles japonais et soieries indiennes, r. Chérif pacha, 30 et r. de France, 37.
Souccar, G. M. & Co., produits syriens, r. de France, 32.
Souccar, Youssef, avocat au trib. mixte, r. Rosette, 24, dom. r. Nubar pacha, 1.
Souccari & Co., manufactures, Bacos (Ramleh).
Souke, Emile, fondé de pouvoirs de G. M. Coury & Co., boul. Ramleh, 7.
Souki, Elie, épicier, r. Moharrem bey, 27.
Soukias, H., mercerie, boul. Ramleh, 26.
Souliotis, Jon., expert-comptable, r. Sésostris, 3.
Souliotis, P., modes, r. Rosette, 7.
Soullanet, prof. au Lycée Français.
Soulos, Georges, gérant de la maison Georges Soulos & Co., dom. r. Bardissi, 1, TÉLÉPH. 2280.
Soulos, Georges & Co., nég.-com., et agents transitaires, r. Ebn Rochd, pl. Mohamed Aly, TÉLÉPH. 1266, B.P. 1030.
Soulos, N., & Co., prop. de la Pharmacie *Egyptienne*, r. Nubar pacha, 5, TÉLÉPH. 534.
Souris, M., & D. Platis, prop. du café et bar *Moustafa pacha Kamel*, r. 1er Khédive, 26.
Sourour Abdallah, nég. en farines, r. Bab el-Karasta, 4.
Sourour Mohamed, épicier, r. Bab el-Akhdar, 13.
Sourpis, S., tapissier, r. Rosette, 45.
Soury, Salomon, c/o Soc. de Publications Egyptiennes.
Soussa, Alex., dom. r. hôpital égyptien, 6.
Soussa, Fathalla G. bey, chef de la division des tarifs et estimations à la direction générale des Douanes.
Soussa Frères, tabacs et cigarettes, r. gare du Caire, 2, TÉLÉPH. 661.
Soussa, Joseph Alexandre, avocat stagiaire au trib. mixte (cabinet De La Pommeraye).
Soussa, Khalil, tabacs et cigarettes, r. Masguid el-Attarine, 22, TÉLÉPH. 961.
Soussa Sélim, dom. r. Young, 11.
Soussa, Sélim N., de la maison S. N. Soussa & A. Aboulafia, dom. r. d'Allemagne, 5.
Soussa, Sélim N. & Aslan Aboulafia, courtiers en immeubles, r. église Debbané, 9, TÉLÉPH. 887.
Soussamia, P., prop. de la Pharmacie *Universelle*, r. Souk el-Kanto, 12.
Soussan, Nathan, directeur de la maison D. Zukar & Co., TÉLÉPH. dom. 2121.
Soussi, A., nég.-com., nég. en sucre, café, riz, r. Matrah, 1, TÉLÉPH. 1444.
South British Insurance Co. Ltd, Ed. Suarès & Co agents, r. église Debbane, 6.
Souza, Lacher Albert de, conseiller à la Cour d'appel mixte, dom. halte Zizinia.
Spada, G., & P. Pennis, entrepreneurs ébénistes, r. Bab el-Karasta, 23.
Spada, Spiro de la maison Vita & Spada.
Spadaro, G., coiffeur, r. Ibrahim 1er, 19.
Spadaro, Vincenzo, attaché à la maison Bencini & Quistas.
Spadavecchia, Mlle A. C., couturière, r. Sélim Captan, 18.
Spadavecchia, N., chaudronnier, r. el-Farahdé, 5.

CHEMLA FRÈRES
Grands Magasins de Nouveautés
AVENUE BOULAC
VENDANT LE MEILLEUR MARCHÉ DE TOUT LE CAIRE
Haute Mode Haute Couture

Spagna, Mme Clelia, dom. r. Chérif pacha, 21.
Spagna, Stefano, capitaine attaché à la Khedivial Mail.
Spagnoli, Paolo ditta, asphalte, matériaux de construction, boul. Ramleh, 4.
Spagnolo, Alphonse, attaché à la National Bank.
Spagnolo, Charles, fondé de pouvoirs du Crédit franco-égyptien, dom. Camp de César.
Spagnolo, Henri, chief storekeeper, Egyptian Delta Light Railways.
Spagnolo, Jean, directeur de la Building Lands of Egypt, dom. Camp de César, TÉLÉPH. 2208.
Spano, François, commis à la délégation du Contentieux de l'Etat.
Spanos, Dr J., médecin, r. Chérif pacha, 1.
Spathis, N., fabr. d'eaux gazeuses et dépôt de vins et spiritueux, r. Avéroff, 4, TÉLÉPH. 994.
Sperco, W., fondé de pouvoirs de la maison Van der Zée, r. des Etudiants, 2, TÉLÉPH. 2420, B.P. 1074.
Spetsioti, S. D., mécanicien, r. Abou Dardar, 32.
Spetsiotis, G. P., nég. en vins et huiles, r. el-Midan, 4, TÉLÉPH. 1860.
Sphini, Alexandre, avocat à la Cour, pl. Mohamed Aly, 14.
Sphinis, Jean, avocat près les Trib. mixtes, pl. Mohamed Aly, 14.
Spicer, Will, prof. de menuiserie à l'école d'arts et métiers Salvago, Chatby.
Spiliotopoulos, Sp., prof. de sciences, au gymnase Avéroff.
Spina, Ferlito Francesco, nég.-com., commission en douane, r. d'Allemagne, 18 (ruelle Yared).
Spinelli, Ernesto, coiffeur parfumeur, Camp de César.
Spinosa, Roberto, matériaux de constructions, vieux métaux, agent maritime, r. église Debbane, 4.
Spiridakis, Georges, café, r. Tewfik 1er, 10, dom. Attarine.
Spiteri, François, prop. de la boucherie *Modèle*, r. des Sœurs, 17.
Spiteri, H., couleurs et vernis, droguerie, r. Cheikh Aly el-Lessi, 29.
Spitzer, A., livres d'occasion et abonnement à la lecture, r. anc. bourse, 10.
Sporidis, X., commis-greffier au consulat général de Grèce.
Spurgeon, J. E., supt. engineer, Khedivial Mail Steamship & Graving Dock Co. Ltd, dom. r. Galice bey, 10.
Spyrelis, Antonio, épicerie et bar, r. el-Farahdé, 80.
Squassi, F. Antonio, chef-comptable chez Tagher.
Stabile, A. G., chef-correspondant de la maison Peel & Co. Ltd, B.P. 1001.
Stabile, Albert, associé de la maison Robert Stabile & Co., dom. r. Nébi Daniel, 25.
Stabile, Fred. H., agent et courtier maritime, nég.-com., assurances, boul. Ramleh, 5, B.P. 1001.
Stabile, Robert, & Co., succrs. de T. Cumbo & Co., nég. en charbon, boul. de Ramleh, 5, TÉLÉPH. bureau 332, dom. 134, B.P. 308.
Stacos & Nanopoulos, *Cie de Navigation Hellénique postale Phillion*, pl. Mohamed Aly, 10, okelle Monferrato, TÉLÉPH. 2897, B.P. 1069.
Stade (hôtel), Dimitri Condoroussis, r. el-Ghazali, 2.
Stadelmann, Jean, chef du mouvement à la direct. locale des Postes.
Stadtlander, Otto, fondé de pouvoirs de la maison Fred. Ott & Co., TÉLÉPH. 1593, B.P. 88.
Stafilapatis, vente et réparation de voitures, r. prince Abdel-Moneim, 2.
Stagni, Cav. Alfredo, de la maison G. Stagni & figli, dom. pl. Mohamed Aly, 2, TÉLÉPH. 180.
Stagni, G., & figli, nég. en bois, r. échelles des céréales, 35, TÉLÉPH. 849, B.P. 132.
Stagni, Luigi, de la maison G. Stagni & figli, dom. pl. Mohamed Aly, 2, TÉLÉPH. 180, B.P. 924.
Staikou, M. E., modes, r. mosquée Attarine, 4.

IODOKINOL Dépuratif, Stomachique, et régénateur de forces.
En vente dans toutes les drogueries et grandes pharmacies.

Stalouni, J., pâtisserie et confiserie, r. des Sœurs, 1.
Stamaschi, S. A., laiterie, r. Ibrahim 1er, 70.
Stamati, S., nég. en huiles, r. des étudiants, 2.
Stamaticos, D. C., café, r. de la Marine, 10.
Stamatiou, Nicola A., dom. r. d'Allemagne, 15.
Stamatopoulos, B., de la maison Stamatopoulos Bros, dom. Schutz.
Stamatopoulo Brothers, nég. en bois et matériaux de construction, r. Cléopâtre, 4, TÉLÉPH. 688.
Stamatopoulo, C. J., nég. en articles de marine, r. anc. douane, 49, TÉLÉPH. 1690.
Stamatopoulo, Dr J., médecin, r. porte Rosette, 9, TÉLÉPH. 1423.
Stambakis, Stefano, & Co., confiserie, r. Midan, 60.
Stambolis, Nicola, directeur de la maison Missak Moroukian & Co.
Stamelakis, P., cordonnier, boul. Ramleh, 17.
Stamelos, G., cigarettes, r. Malte, 9.
Stamopoulo, Ch. A. & Co., nég. en tabac, r. Nubar pacha, 7.
Stamoulides frères, prop. du bazar *Au petit Louvre*, boul. Ramleh, 28.
Stampa, Mlle H., directrice de l'école Averoff.
Stampa, Mlle M., institutrice, école Avéroff.
Stamuli, F., modes, r. Galice bey, 4.
Stanakidis, Constantin, prop. du café et bar *Imbrus*, r. 1er Khédive, 33.
Standard Life Assurance Co., Nicola G. Sabbag agent général, r. gare du Caire, 4.
Standard Marine Insurance Co. Ltd, Rodocanachi, Reynolds & Co Ltd agents, r. Sésostris, 18.
Stanet, R. P. Eugène, coadjuteur pour la colonie slave, paroisse catholique latine Ste-Cathérine.
Stangala, J. E., commis principal chez St. P. Mitarachi & Co.
Stanley, Hoaton C., organist & chairmaster Eglise St.-Mark (anglicaine), dom. Ibrahimieh.
Stanou, Jean R., cigarettes, r. échelle des céréales, 14.
Stantow, Ferry H. J., directeur de l'Alexandria Engineering Works, r. Bab el-Karasta.
Stapff, W., fondé de pouvoirs de la maison H. Bindernagel, r. Toussoun pacha, 22.
Stapleton, Cotton R., commis principal avec pouvoirs chez J. & St. Sinadino.
Stariradoff, Wladimero, laiterie-ferme, Gheit el-Enap (Canal Mahmoudieh), r. mosquée Attarine, 84.
State Fire Assur. Co. Ltd, Société générale de Pressage et de dépôt agents, r. anc. bourse, 6.
Stathatos, Georges S., nég. en cuirs et peaux, fournitures pour cordonniers, r. Pirona, 4.
Stathis, Th., commis principal chez G. Vitiades Miltiadès & Co.
Statopoulos, N., confiserie et patisserie, r. Anastassi, 12.
Stavraki, F., inspecteur des boucheries à l'Abattoir.
Stavrianos, G., café et bar, Ibrahimieh.
Stavrides, A., cigarettes, r. Masguid el-Soultan, 36.
Stavrides, C., dom. r. du Musée, 9.
Stavrides, H., fondé pouvoirs de la maison Emm. Casdagli.
Stavrides, Jean, commis principal avec pouvoirs chez C. Lunghis & Co.
Stavrides, Jean S., prof. au Victoria College, dom. Ibrahimieh.
Stavridis, A., tapissier, r. Abdel-Moneim, 120.
Stavrinidis, C., coiffeur, r. Ebn el-Faham, 6.
Stavrinakis, G., serv. positions, Banco di Roma.
Stavropoulo, D., boucherie et charcuterie, r. Masguid el-Attarine, 32.
Stavropoulo, Giovanni, prop. de l'hôtel *Petersbourg*, r. de la Poste, 9.
Stavropoulos, J., commis principal chez Gordon & Co.
Stavropoulos, Dr Jean, médecin, Bacos (Ramleh), TÉLÉPH. 9052.
Stavrou, Jean R., cigarettes, r. échelles des Céréales, 14.

ALLEN, ALDERSON & Co Limited
Importers of Machinery (See pages 6 and 7).

Stecca, Giuseppe, asphalte, r. el-Farahdé, 21.
Steen, Georges F., dentiste, r. Chérif pacha, 17.
Stefan, A., cigarettes, r. masguid el-Hadari, 13.
Stefan, Elias, directeur de l'église grecque-orthodoxe-syrienne.
Stefan, Sélim, manufactures orientales et syriennes, r. de France, 26, dom. r. anc. douane.
Stéfanakis, Jean N., prop. de l'épicerie la *Crète*, r. Tikiet el-Kalchani, 2.
Stéfanidis frères, nég. en fruits secs, r. Midan, okelle Lemoun.
Stefanidis, G., prop. de la boulangerie *Vice-royale*, r. mosquée Attarine, 21.
Stéfanidis, P., prop. du restaurant *Bosphore*, r. du bazar.
Stéfanopoulos, Elie, dentiste, r. Cheikh Aly el-Lessi, 14.
Stefanopoulos, P., menuisier, r. hôpital grec, 29.
Stefanos, C. A., cigarettes, r. masguid el-Hadari, 11.
Stefanos, F., frères, tabacs et cigarettes, r. église copte, 1, r. Tewfik 1er et r. Ibrahim 1er, 2.
Stefanou, Ch., tabacs et cigarettes, r. Champollion, 7.
Stefanou, Ch. M. & Co., café et bar, r. Nébi Daniel, 9.
Stefanou, G., commis principal chez Miltiadis, Vitiadis & Co.
Stefanou, Michel, dédouaneur, r. église écossaise, 2.
Stefanou, Sava, café et bar, Station Camp de César (Ramleh).
Stefanoudakis, V., marchand-tailleur, r. Nébi Daniel, 6.
Stefas, Kyriacos J., prop. du café *d'Italia*, r. anc. bourse, 14.
Stein, Mme Esfir, dentiste, Station Bulkeley, TÉLÉPH. 9189.
Stein, Julius, de la maison Stein & Co., dom. r. Mahmoud pacha el-Falaki, 9.
Stein, M., fondé de pouvoirs de la Deutsche Orientbank, dom. r. Mahmoud pacha el-Falaki, 9.
Stein, S., (*La grande fabrique*), vêtements, articles de nouveautés et de voyage, chapeaux, G. Bollhalder directeur, pl. Mohamed Aly, 13 et 15, B.P. 270, TÉLÉPH. 375.
Stein & Co., nég.-com., r. de France, okelle Sananieh, TÉLÉPH. 1328, B.P. 1185.
Steinemann-Staub, S., dom. r. Nébi Daniel, 25.
Steiter Hassan el-Tawil, bois de construction, r. Paolino, 17.
Stella, Mme Rosa, bureau de placement, r. el-Tayef, 30.
Stellatos, B., ingénieur entrepreneur, r. église Debbane, 8, dom. Ibrahimieh.
Stengel, A., nég. com., r Ibrahim el-Moussali, 4.
Stepanian, Roupen, cordonnier, r. Souk el-Kanto, 3.
mosquée Attarine, 6 et r. Rosette, 5.
Stephan, Mgr archimandrite Elias, supérieur de l'église grecque-orthodoxe-syrienne Assomption de T. S. Vierge.
Stephan, C. & H. & Co., mercerie, r.
Stephan, Tewfik (Sokel succr), nouveautés, mercerie, r. mosquée Attarine, 10.
Stephens, Georges, concierge au Windsor Hotel.
Stephens, W. H., prof. d'anglais à l'école secondaire Abbassieh.
Stephens, W., prof. d'anglais au Gymnase Avéroff.
Stern frères, G. m.b. H., nég.-com., agents de navigation et d'assurances, commissaires d'avarie, r. Pirona, 1, TÉLÉPH. 64, B.P. 376.
Stern, Harry, de la maison Stern Frères G. m. b. H.
Stevens, Talbot, entrepreneur, r. Averoff, 6.
Stewett, J. G., directeur de la Commercial & Agency Co. of Egypt, Ltd.
Stienon, Léon, consul des Pays Bas, architecte, r. Cléopâtre, 11, TÉLÉPH. 1489.
Stierle, Otto, & Co., nég.-com., r. Pirona, 2, TÉLÉPH. 1231.
Stillianides, C. & Co., nég. en vins, r. Abdel-Moneim, 140, TÉLÉPH. 2120.
Stilianidis, Christo, pâtisserie et confiserie, r. el-Midan, 50.

L'ANNUAIRE MÉDICAL ÉGYPTIEN 1912
paraissant au commencement de l'année
contient **tout** ce qui peut intéresser les médecins

Stilianidis, G. & Co., distillerie, r. prince Abdel-Moneim, 136.
Stilianou, J., prop. de l'épicerie et bar *Chypre*, Ibrahimieh (Ramleh).
Stini, A., nég.-com., pl. Mohamed Aly, 11.
Stino, Dr S., médecin interne de l'hôpital du Gouvernement.
Stivala, Edouard, huissier au Trib. mixte de 1re inst.
Stipanovich, Ermanno, associé de la maison Philippidis & Stipanovich, dom. r. mosquée Attarine, 23.
Stobbe, Rudolf, joaillerie, bijouterie et horlogerie, r. Chérif pacha, 29, TÉLÉPH. 440, dom. Sporting Club (Ramleh), TÉLÉPH. 9348, B.P. 937.
Stofanidi Frères, nég. en fruits secs, r. Wakalet el-Khodar.
Stoffer, E., ingénieur, r. gare de Ramleh, 10.
Stoia, Sebastiano fu G., matériaux de construction, r. Abou Dardar, 16, TÉLÉPH. 604, B.P. 712, dom. Gabbari.
Stollis, G. & F., prop. de la boulangerie du *Nil*, r. Toussoun pacha, 15.
Stone, L. A., bijoutier, horloger, r. el-Kayed Gohar, 2, TÉLÉPH. 1011, B.P. 1119.
Storace, Louis, (anc. maison Camoin), nouveautés, r. Sésostris, 10.
Stoupakis, D., prop. du café *Omonia*, r. Sésostris, 20.
Stoutz, Jacques, commis chez Th. Klat & Co.
Strah, N., nég.-com., r. el-Midan, 14.
Stratis, Antoine S., cristalleries, verreries et porcelaines, r. Nubar pacha, 16.
Stratis, Elie Ch., boulanger, Schutz (Ramleh).
Stratis, N., nég. en pétroles, r. el-Midan, 10.
Strickland, C. W., general manager Egypt. Bonded Warehouses Co. Ltd, dom. Ramleh, TÉLÉPH. 9071.
Strolla, César, fabr. de voitures, dépôt à Bab el-Amoud.
Strologo, Charles D., directeur de la maison J. L. Menasce figlio & Co.
Strong, M., dom. r. Chérif pacha, 8.
Strongo, Jacob, mercerie, r. masguid el-Hadari, 9.
Stross, A., nég.-com., agent d'assur. et de navigation, r. Toussoun pacha, 7, TÉLÉPH. 165, B.P. 443.
Stross, Adolphe, de la maison A. Stross, président de l'Association du Commerce d'Importation, dom. Carlton (Ramleh), TÉLÉPH. 9124.
Stross Bros, nég.-com., r. Pirona, 3, TÉLÉPH. 162, B.P. 351.
Stross, Em., de la maison Stross Bros, conseiller municipal, administrateur-délégué de la Sudan Land & Commercial Co., dom. Carlton, TÉLÉPH. 9228.
Stross, Franz, de la maison A. Stross, dom. Carlton (Ramleh).
Stross, Gustave, de la maison Stross Bros, dom. halte Carlton (Ramleh).
Stross, Max, de la maison A. Stross, dom. Bulkley (Ramleh).
Stross, Dr O., de la maison Stross Bros, r. Pirona, 3, dom. Carlton, TÉLÉPH. 9228.
Stross, Walter, de la maison A. Stross, ingénieur, directeur de la maison Léon Rolin & Co.
Stroumzi, Constantin, de la maison Stroumzi frères, dom. r. Stamboul, 9, TÉLÉPH. 845
Stroumzi Frères, négociants, r. Stamboul, 9, TÉLÉPH. 845, B.P. 961.
Stroumzi, Georges, de la maison Stroumzi frères, dom. r. Stamboul, 9, TÉLÉPH. 845.
Sturm, Carl, fondé de pouvoirs de la maison Hess & Co.
Stuttgart Life Insurance Co., Friedrich Quelle agent, r. église Debbané, 6.
Stuzzi, Antoine, prop. de la pharmacie du *Progrès*, r. Moharrem bey, 5, TÉLÉPH. 2495.
Suan, L., couturière, dom. r. Gessi pacha, 3.
Suarès Abramino, commis principal chez A. M. Guadur & fils.
Suarès, Alfred J., banquier et vice-président du Crédit Foncier Egyptien, dom. r. porte Rosette, 60, TÉLÉPH. 1410, B.P. 1070.
Suarès, Clément & Co., courtiers en valeurs et marchandises, agents d'assur., r. anc. bourse, 6, TÉLÉPH. bureau 199, bourse 1146, dom. 1430, B.P. 430.

PASTILLES VALDA
Antisepsie des voies respiratoires. Efficacité merveilleuse

Suarès, Ed., & Co., courtiers en valeurs, agents d'assur., r. église Debbané, 6, TÉLÉPH. 318, dom. r. porte Rosette, 1, TÉLÉPH. 1066, B.P. 547.

Suarès, Emile, commis principal avec pouvoirs chez Flli Salinas.

Suarès, Fernand, dom. r. Rosette, 73.

Suarès, Frédéric, de la maison Clément Suarès Fils & Co.

Suarès, Gustave F., banquier, r. général Earle, TÉLÉPH. 2584, B.P. 1156, dom. r. Rassafa, 11.

Suarès, Cav. Jacques, consul et chargé d'affaires p. i. de l'Agence diplomatique du Portugal, administrateur-directeur du Crédit Franco-Egyptien, dom. r. Rosette, 73, TÉLÉPH. 1544.

Suarès Mme Vve Salomon, rentière, dom. r. Nébi Daniel, 7.

Suckarich, R., directeur de la maison N. Gannagé.

Sucreries et Raffineries d'Egypte (agence de la Soc. gén. des), pl. Mohamed Aly, 14, TÉLÉPH. 258, B.P. 356 (voir page 385.)

Sudan Development & Exploration Co Ltd, r. Adib, 4, TÉLÉPH. 2723, B.P. 808 (voir page 386).

Sudan Government Railways, r. anc. bourse, 6, TÉLÉPH. 793.

Sudan Land & Commercial Co., r. Mahmoud pacha el-Falaki, 12, B.P. 124 (voir page 386).

Sudjan, Carabet, nég.-com., r. de France, 20.

Suedi, S. A., nég. en fil, r. Souk el-Siaref, 12.

Sullam, Florio & Co., nég.-com., r. Masguid Sultan, 1.

Sultan Ahmed Mohamed, denrées coloniales, r. el-Midan, 64.

Sultan Mohamed (Hag), produits alimentaires, r. Bab el-Akhdar, 71, TÉLÉPH. 920.

Sultanakis, Jean, pharmacien à l'hôpital Indigène.

Sulzer Frères, (machines), P. A. Gerakis agent, r. Chérif pacha, 26, B.P. 117, entrepôt r. Taïnat (Gabbari).

Summary Law Court, r. Ras el-Tine, 1.

Sun Insurance Office, Behrend & Co Ltd agents, r. église Debbané, 11, TÉLÉPH. 25.

Sun Life Assur. Co. of Canada, Riches, Toriel & Co agents, galerie Menasce.

Sunlight Lamp Co., S. Moros, boul. Ramleh, 19 (dans la ruelle), TÉLÉPH. 2368.

Supino, S., (succession), prop. du *Bazar du Nil*, r. Nubar pacha, 7.

Surbeck, J., directeur de l'Alexandria Arenolith Co., TÉLÉPH. 402.

Surianoy, C., épicier, r. Sidi el-Metwalli, 28.

Sursock A. N. & fils, banquiers, r. Sésostris, 13, B.P. 186.

Sursock, Alex., rentier, dom. r. Rosette, 72, TÉLÉPH. 204.

Sursock, E., commis principal avec pouvoirs chez Maximo Cumbo & Co.

Sursock, Elie Albert, de la maison Joseph Sursock & Fils.

Sursock, G. L., nég. en coton et graines, courtier en valeurs et marchandises, r. gare de Ramleh, 3, TÉLÉPH. 214, B.P. 97, dom. Fleming (Ramleh), TÉLÉPH. 9044.

Sursock, Georges E., commis principal chez E. Sisto & Co.

Sursock, Joseph, & fils, nég. banquiers, r. Chérif pacha, 30, TÉLÉPH. 796, dom. 780.

Sursock, Joseph, de la maison Joseph Sursock & Fils.

Sursock, M.Kh., & Frères, achat et vente de terrains, r. Chérif pacha, 30, B.P. 246.

Sursock, Victor K., propriétaire, dom. r. Nébi Daniel, 5.

Sussmann, B., directeur de la maison Orenstein & Koppel, Arthur Koppel (Soc. anon.) r. porte Rosette, 5, TÉLÉPH. 661 B.P. 791.

Sutera, Antonio, menuisier, r. Ragheb pacha, 78.

Suzan, A., nég.-com., r. Sésostris, 10.

Suzan, Henri, ingénieur, r. Sésostris, 10.

Suzan, J., *Savonnerie Orientale*, r. el-Wasti, TÉLÉPH. 865, dom. r. Sésostris, 10.

Suzan J., & R. Cajo, constructeurs-mécaniciens, fonderie, chaudronnerie, r. el-Wasti.

Ecole PIGIER de Paris

1ère ECOLE PRATIQUE DE COMMERCE. Fondée en France en 1850

8, Rue Chérif Pacha — Tél. 27-83. — ALEXANDRIE. — F. A. Cafiero, Directeur

Suzanne, J.M. Paulin, juge au Trib. mixte de 1re inst.
Suzzarini, Toussaint, négociant, bureau et dom. r. gare du Caire, 2, TÉLÉPH. 2174, B.P. 902.
Svider, Leon J., c/o magasins Hannaux.
Svider, Mlle Rachel, institutrice à l'école israélite Sciaddai Iazzor.
Svoboda Sœurs, modes, r. Rosette, 13.
Svoronos, G., avocat à la Cour, pl. Mohamed Aly, 10 (okelle Monferrato).
Swain, Mlle Alice E., dom. r. Galice bey, 8.
Swinglehurst, H., conseiller d'administration de la Khedivial Mail.
Syllogue Hellénique Arion, r. Tewfik, 29, TÉLÉPH. 2777.
Syllogue Hellénique de gymnastique, Station Chatby.
Sylvestre, G., chef-magasinier, Cie du Gaz.
Symeou, N. S. & Co., nég.-com., r. de la Marine, TÉLÉPH. 2450, B.P. 729.
Synagogues (*voir à cette rubrique aux Professions.*
Syndicat Général international des compagnies d'assurances contre l'incendie, r. église copte, 9 (voir page 436).
Syrianou, D. & A., épicerie et bar, r. Salah el-Dine, 36.
Syrianou, Leonida, lampes, verreries, encadrements, r. Anastassi, 5.
Syrica, E., prop. du *Casino Camp de César*.
Syrichas, Jean A., architecte, r. église copte, 5.
Syriga, Kyriacou, épicier, Ibrahimieh, TÉLÉPH. 1917.
Syriga, M. P., prop. de l'épicerie de la *Bourse*, r. Moharrem bey, 26, TÉLÉPH. 1224.
Syrigo, Nicolas N., carreaux en ciment, matériaux de construction, r. Sidi Abou Dardar, 11, dom. pl. Mohamed Aly, TÉLÉPH. fabr. 351.

T

Taamy, J. & S., nég.-com., r. Mawlay Mohamed, 6, B.P. 831.
Tabachian, B. & C. Constantinidis, ferblantiers mécaniciens, r. Gameh Sultan, 20.
Tabbah & Assouad, installations sanitaires, r. Rosette, 13, TÉLÉPH. 2301.
Tabbak, Youssef, charpentier, carrossier, r. prince Abdel-Moneïm, 125.
Tabet, G. M., syndic de faillites et expert comptable près les Trib. mixtes, r. église maronite, 6, TÉLÉPH. 530.
Tabet, Joseph & A. Barakat, cordonnerie, r. Masguid el-Attarine, 87.
Tachdjian, Alban, atelier photographique Nadir, r. anc. bourse, 12.
Tachdjan, Oh. S., nég. en charbons, r. Masguid el-Attarine, 82.
Tachdjian, H. S., articles de Constantinople, r. Souk el-Tabakhine, 8.
Tachydromos (Journal), G. Tinios prop., r. de l'hôpital grec, 14, TÉLÉPH. 382, B.P. 47.
Tadros Antoine, avocat, r. Cayed Gohar, 10, TÉLÉPH. 293, B.P. 267, dom. San Stefano (Ramleh).
Tadros Henein, nég. en charbons et bois, r. de la Marine, 30.
Tadros Guirguis & Fils, nég. en coton, courtiers en valeurs et marchandises, r. Stamboul, 3, TÉLÉPH. 1035, B.P. 374.
Tadros Kassabgi eff., substitut au Parquet du Trib. ind. de 1re inst.
Tadros Mina, boulanger, r. du Nil, 86.
Tadros Saleh, huissier au consulat de Grande Bretagne.
Tagher, A., wékil de la Daïra du prince Mahmoud Ibrahim.
Tagher, E. & N., nég.-com., courtiers en valeurs et marchandises, r. Stamboul, 18, TÉLÉPH. 658.
Tagher, Elias bey, inspecteur à la Municipalité.
Tagher, Nicolas Nasri, de la maison A. & N. Tagher.
Tagher, S. M. & Co., export. d'œufs, r. Ibrahim 1er, 31.
Tagher, Victor, attaché à la maison Mohr & Fenderl.
Tagliacozzo, B., chef de la Comptabilité internationale à la dir. gén. des Postes, dom. r. Missala, 7.
Taha Anwar, directeur de l'école El-Menaïer, r. Bab el-Akhdar, 90.

Mavrodaphne Hamburger & Co
PATRAS-Grèce. Maison fondée en 1846.

Taha Mohamed (Cheikh), nég. en fruits, r. de la Marine, 7.
Taha Saad, nég. en fruits, r. Marine, 68.
Tait, P., directeur de l'Eastern Telegraph Co Ltd.
Talaat Ahmed bey, rentier, dom. Canal Mahmoudieh.
Talaat Ahmed H., visiteur à la direction locale des Douanes.
Taleb, Moustafa, surveillant au serv. du nettoiement à la Municipalité.
Taliento, A., dépôt de vins, r. de Malte, 2.
Taltavull, Jules, prop. de la boulangerie la *Perle*, r. de France, 22.
Tambacopoulo, Aristomène, dentiste, boul. de Ramleh, 22.
Tambacopoulo, D., secrétaire général de la Chambre de commerce hellénique, r. Rosette, 19.
Tambacopoulo, D., directeur-adjoint de la Banque d'Orient.
Tambacopoulo, D. D., distillerie, r. Warchet el-Toubguieh, 34, TÉLÉPH. 882.
Tambacopoulo, D. P. & Co., nég.-com., agents d'assur., r. Chérif pacha, 9, impasse Artinoff, TÉLÉPH. 749, B.P. 1160, dom. r. d'Allemagne, 56.
Tambacopoulo, Marie, sage-femme, r. Ebn el-Sabet, 2.
Tambacopoulo, Périclès, dom. r. Chafeï, 6.
Tambakis, S, épicier, r. Paolino, 5.
Tambakis, Stéfanos, confiserie, r. el-Midan, 30.
Tambay, Georges, avocat aux Trib. mixtes, pl. Mohamed Aly, 17, TÉLÉPH. dom. 925.
Tambay, Michel, avocat stagiaire au trib. mixte.
Tambon, Arthur, prof. de langue française à l'Université populaire.
Tamer, Chikhani, cigarettes, r. Abdel-Moneim, 64.
Tammam, Elie D., nég.-com., r. Pirona, 3, dom. r. Hassan pacha el-Skandarani, 8 (Moharrem bey).
Tammam, P. I., de la maison Tammam & Gani.
Tammam & Gani, nég.-com., manufactures en gros, r. el-Midan, okelle Limoun, B.P. 1002, TÉLÉPH. 2014.
Tampakis, X., expert du Bureau Veritas de Paris, ingénieur mécanicien, r. Avéroff, 5, B.P. 709.
Tamvaco, C. A., confiseur, r. Sésostris, 23.
Tamvaco, N. E., nég. en graines et agent maritime, r. Sésostris, 16, TÉLÉPH. 55, dom. r. Corinthe, 3, TÉLÉPH. 1017.
Tanious Ziada & fils, cordonniers, r. de France, 6.
Tannous, Cassis, tabacs et cigarettes, r. de la Marine, 36.
Tannous, Elias frères, tabacs et cigarettes, r. gare du Caire, 16.
Tannous, Gosn Gemali, voitures et sellerie, fourn. pour carrosserie, r. Moharrem bey, 22.
Tannous, Mohamed, nég. en cuirs et peaux, r. Bab el-Akhdar, 44.
Tannus, Dr K. J., médecin, r. Rahmi bey, 1.
Taraboulous, M., prof. d'hebreu à l'école de garçons de la Communauté Israélite.
Taragone, Abraham, prof. d'hebreu à l'asile enfantin Israélite.
Taragone, Mlle I., institutrice d'hebreu à l'asile enfantin Israélite.
Tarantino, G. & Figlio, prop. de la Calzoleria *Italiana*, r. Ibrahim 1er, 13.
Tarantino & Caputo, coiffeurs, r. Chérif pacha, 19.
Tarpinian, A., & Co., nég.-com., r. Gamgoun bey, 15.
Tarragan, B. S., prof. d'hebreu à l'école de garçons de la Communauté Israélite.
Tarrel, John A., inspecteur en chef à la Douane.
Tartaglia, A., cordonnier, r. Stamboul, 23.
Tassart, L., nég.-com., agent transitaire et d'assur., r. Salah el-Dine, 9 et 11, TÉLÉPH. 732, B.P. 807, dom. Ibrahimieh.
Tasiello, V., marchand-tailleur, r. des Sœurs, 29.
Tasso, Dimitri, commis principal avec pouvoirs chez A. M. Gandur, TÉLÉPH. dom. 1719.
Tasso, Gabriel, avocat stagiaire au trib. mixte.
Tasso, Ibrahim, estimateur à la Douane (section A.)

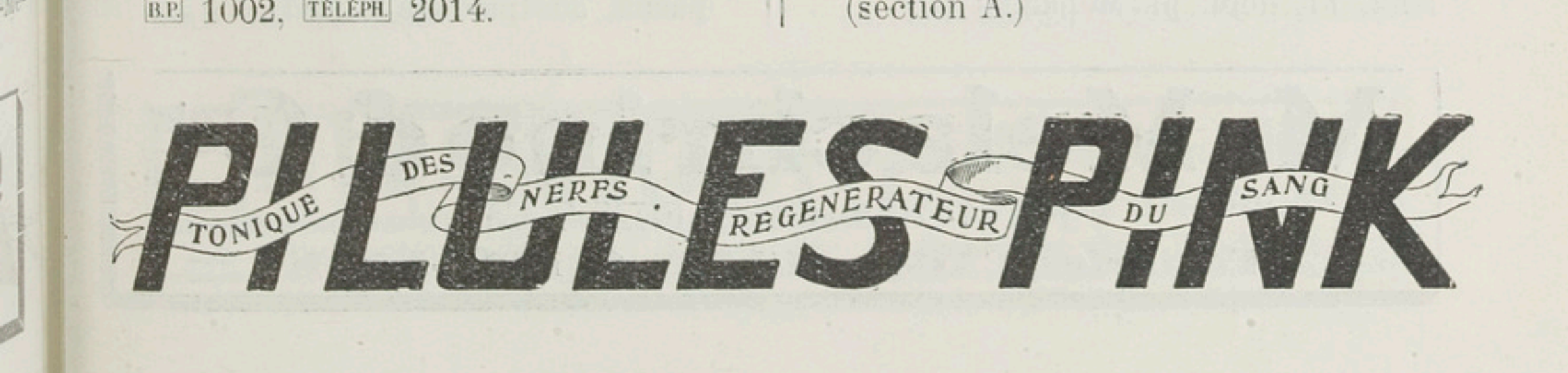

Tasso, Neghib, commis principal avec pouvoirs chez C. Z. Angelopoulo & Co.
Tasso, Ph., tailleur, r. Ebn Kaldoun, 23.
Tasso, W., tailleur, r. mosquée Attarine, 19.
Tattarachi, J. N., ingénieur associé de la maison A. D. Choremi & J. N. Tattarachi.
Tattarakis, N. Michel, avocat à la Cour, r. Nubar pacha, 11, pl. Ste.-Cathérine, TÉLÉPH. 196, dom. Ibrahimieh.
Tattaris, C., café et bar, r. Nebi Daniel, 24.
Tattaris, G., prop. du *Roma Bar*, débit de vins et liqueurs, r. des Sœurs, 18.
Tattaris, Giovanni, import. de bière, r. Cheikh Soliman pacha, 5, TÉLÉPH. 272.
Tattaris, Sotiris, prop. du *Semiramis Hotel*, r. port Est.
Tauber, Bernhard, conseiller de chancellerie du consulat I. et R. d'Autriche-Hongrie.
Tavanakis, J. & A. Margotti, opticiens-mécaniciens, r. Sésostris, 12.
Tavoularides, Const. J., nég.-com., agent d'assur., et de navigarion, r. de la Poste, 1, TÉLÉPH. 456, B.P. 1140.
Tavoularides, F., dom. r. Antoine, 9.
Tawa, Abdallah, bijoutier, r. de France, 35.
Tawa, B. & N., manufactures, antiquités, r. Chérif pacha, 13.
Tawa, Georges, dom. r. Trieste, 8.
Tawa, Dr Habib, médecin assistant à l'hôpital Européen, r. de Trieste, 8, TÉLÉPH. 340.
Tawil, Ahmed & Aly, cuirs et peaux, r. Bab el-Akhdar, 37, TÉLÉPH. magasin 1867, tannerie Mex, 1868.
Tawil, Edgard P., propriétaire, r. Tewfik, 11, dom. pl. Mohamed Aly, 7.
Tawil, Elie, attaché à l'Anglo-Egyptian Bank Ltd, dom. Station Bulkeley (Ramleh).
Tawil, Isaac, rentier, dom, r. Moharrem bey, 39.
Tawil, Jacques M., dom. Moharrem bey, 71.
Tawil, Joseph P., propriétaire, drogman au consulat de Danemark, r. Tewfik, 11, dom. pl. Mohamed Aly, 7.
Tawil, Nicola, commis principal avec pouvoirs chez D. Lakah & Co.
Tawil, P. J., (succession), r. Tewfik, 11, TÉLÉPH. 1354, dom. 2107.
Tawil, Sélim, nég. en coton, r. Tewfik, 11, TÉLÉPH. 1354, B.P. 219, dom. pl. Mohamed Aly, 7, TÉLÉPH. 697.
Tayeb Moukhtar & Co., tarbouchiers, r. Sidi Metwalli, 9.
Tchakir, Mme Bellina, couturière, r. Bab el-Akhdar, 12.
Tchakir, Mme Marie, sage-femme, r. Moharrem bey, 23.
Tchaylakian, H. & G., cigarettes, r. de France, 3.
Tchérakian, Youssef bey, conseiller à la Cour d'appel mixte, dom. r. Galice bey, 5.
Tchérkezian, A. H., cordonnerie, ficelles, r. Souk el-Attarine, 5.
Tchiboukdjian, H., greffier en chef du culte arménien-catholique.
Tchiligurian, R., couturière, r. Warchet el-Toubghieh, 4.
Teboulle, D., vétérinaire à l'abattoir de la Municipalité.
Tedeschi, Gustave, huissier au Trib. mixte de 1re inst.
Tehemar, Zaki, prop., r. hôpital des Diaconnesses (Moharrem bey), TÉLÉPH. 1836.
Teissère, Dr G. Louis, médecin, r. Moharrem bey, 20, dom. r. de l'hôpital des Diaconesses, 3, TÉLÉPH. 1486.
Télégraphos (Le), journal quotidien, A. Kyriacopoulos directeur, r. Cléopâtre, 1, TÉLÉPH. 387, B.P. 330.
Télémat, Said, avocat, r. Abdel Moneim, 4.
Telephone Co. of Egypt, Ltd, r. du télégraphe anglais, 4, TÉLÉPH. 47, B.P. 857 (voir page 387).
Telepi, Nicola, épicier, Ibrahimieh.
Tellalian, Khatchig V., papeterie et imprimerie, r. el-Falachi, 9.
Tellini, Carlo, matér. de construction, ciments, r. de France (ruelle Livanos), TÉLÉPH. 2229, B.P. 479.
Telyan, Mihran, avocat à la Cour, okelle de la Communauté arménienne.
Telyan, S., marchand-tailleur, r. Chérif pacha, 33 (passage Chérif).

M. Melachrino & Co's
FAMOUS CIGARETTES
Factories CAIRO-EGYPT & NEW-YORK

Tempesti, A., tapissier, r. Masguid Attarine, 80.

Temples (*voir à la rubrique Synagogues aux Professions*).

Tennant, A. M., chef de l'usine à l'Alexandria Water Co. Ltd.

Teopilian, M., avocat à la Cour, r. St. Mark, 3.

Terenzio, Alexandre, expéditionnaire à la Cour d'appel mixte.

Ternanian, Pedros, horloger, r. de France, 47.

Terni, Africano, employé à la National Bank, dom. r. Rosette, 28.

Terni, Enrico, associé de la maison Mortera, Terni & Co., dom. boul. Ramleh, 29, TÉLÉPH. 1329.

Terni, Gino, de la maison Nacamuli, Cesana & Terni.

Terni, Mme Vve Linda, rentière, r. Rosette, 28.

Terzakis, C. A., négociant, r. Midan 27.

Terzi, P. A., (succession), café et bar, r. de France, 2.

Terzian, A., & Co., constructeurs-mécaniciens, r. Abou Dardar, 18.

Terzino, S., café, r. Cayed Gohar, 34.

Teska, D. & Spiro Yannoulis, laiterie, r. Anastassi, 32.

Tessieri, Mme Vve A., couturière, r. Salah el-Dine, 47.

Tessitore, Mantegna, attaché au serv. de l'éclairage de la Voirie à la Municipalité.

Testaferrata de Sain, Wilfrid, chez C. G. Zervudachi & fils, dom. r. 1er Khédive

Tewfik A. Gabriel, sous-chef du contentieux à la Municipalité.

Tewfik Badir eff., comptable aux Magasins (Gabbary) aux Chemins de fer.

Tewfik Ibrahim pacha, Cercle Khédivial, dom. Bacos (Ramleh).

Tewfik Farghali, correspondant du journal arabe *Al-Ahram*, r. Trieste, 3.

Tewfik Hachem, Dr, dentiste, r. des Sœurs, 6.

Tewfik Henein, expéditionnaire au Trib. mixte de 1re inst.

Tewfik I. Nahlé, banquier, boul. de Ramleh 7.

Tewfik Mohamed (Cheikh), prof. au Victoria College.

Tewfik Sedki, chef de la section B. à la Douane.

Teymur, Kamel bey, négociant, r. Souk Tabbakhine, TÉLÉPH. 203, B.P. 512, dom. Station Mazloum (Ramleh).

Thalis, J., ingénieur architecte, boul. Ramleh, 29.

Thamas, Atlina, institutrice de lettres à l'Orphelinat Benachi.

Thames & Mersey Marine Insur. Co, P. N. Caridia, agent, r. Sésostris, 10.

Tharrinos, Ph., directeur du domaine de la maison C. Z. Angelopoulo.

Theocharides, C., & Co., nég.-com., banquiers, boul. de Ramleh, 20, B.P. 790.

Theodoracakis, C. Z., avocat, r. Colucci pacha, 4.

Theodoracopoulo, Alex. T., lycée franco-hellénique, r. Sidi Abou Dardar, 10.

Theodorakeas, Pierre, prof., école Tossitea.

Théodorakis, D. A., directeur de la maison N. G. Casulli, r. gare de Ramleh, 25.

Théodorides, A., prof. à l'école Thossitea.

Théodoridès, Arist S., agent général de la Cie d'assur. l'Equitable des Etats-Unis (vie), r. église Debbane, 1, TÉLÉPH. 2491, B.P. 468, dom. r. Nébi Daniel, 2.

Theodoridou, Mme E., modes, r. mosquée Attarine, 81.

Théodoropoulos, G., de la maison G. Pratihakis & G. Théodoropoulos.

Théodoropoulos, Th., café et bar, r. el-Kayed Gohar, 18.

Théodorou, Jean, drogman au consulat général de Grèce.

Theodorou, Michel, dom. r. Colonne Kartoum, okelle Sursock, TÉLÉPH. 1662.

Théodorou, Polymnie, institutrice à l'école Avéroff.

Theodossiou, Const., commis principal avec pouvoirs chez Moïse Soria.

Theodossiou, P., confiserie et patisserie, r. du Midan, 50.

Théodossiou, S.G. & Co., cigares, cigarettes, cartes postales, r. gare de Ramleh, 16.

HUILE DE HOGG de FOIES FRAIS de MORUE
NATURELLE et MÉDICINALE
La plus Active, la plus Agréable; la Préférée des Médecins.

Théologis, Aristide S., commis principal chez Const. Z. Agelopoulos & Co., dom. boul. Ramleh, 30.
Théophanis, Omiros, tabacs et cigarettes, Station Bacos (Ramleh).
Thermioti, Alex., mercerie, r. prince Abdel-Moneim, 120.
Thierrard, Alfred, de la maison Thierrard frères.
Thierrard, Emile, de la maison Thierrard Frères.
Thierrard Frères, horticulteurs-fleuristes, r. de l'archevêché, 4, TÉLÉPH. 155.
Thierrard, Henri, fondé de pouvoirs de la maison Felix Chaine, r. d'Allemagne, 2, B.P. 74.
Thierrard, Paul, de la maison Thierrard frères.
Thierry, A. Mieg, administrateur de l'Egyptian Bonded Warehouses Co. Ltd.
Thirsk, John, directeur de l'usine de Kafr el-Zayat à la Salt & Soda Co. Ltd.
Thirsk, Thomas, attaché à l'Egyptian Salt & Soda Co. Ltd, Gabbari.
Thom, W., prof. Boys Schools, r. Pereyra, 1.
Thomaïdès, B. C., & Co., nég.-com., agents maritimes, nég. en charbons et bois, r. échelles des céréales, 17 et scierie mécanique, r. el-Farahdé, 29, TÉLÉPH. 2046, dom. 2047, B.P. 907.
Thomaides, Georges A., chef-comptable chez E. Casdagli & Son.
Thomas, D.A., cordonnier, r. des Sœurs, 27.
Thomas, H., directeur local de la Telephone Co. of Egypt, TÉLÉPH. 164.
Thomas, J., vétérinaire à l'Office Quarantenaire du Port-Vieux.
Thomas, W., de la maison Carver Brothers & Co. Ltd, dom. Station Fleming (Ramleh), TÉLÉPH. 159.
Thompson, G.S., directeur de la maison W.B. Peat & Co.
Thomson-Houston (Cie égypt.), r. Stamboul, 15, TÉLÉPH. 2225 (voir page 362).
Thormeyer, Mme Louise, corsets sur mesure, r. porte Rosette, 22.
Thormeyer, Robert, dom. r. porte Rosette, 22.
Thorn, J., dom. r. Toussoun pacha, 2.
Thovitza, C., prop. du café *Janina*, r. el-Midan, 64.
Thuile, André Grégoire, avocat stagiaire au Trib. mixte.
Tianos, S., cigarettes, r. mosquée Terbana, 10.
Tibshirani, Dr Nasib G., médecin, clin. Ras el-Tine, dom. pl Mohamed Aly, 14.
Tierino, G., coiffeur, r. église Debbané, 2.
Tihylakian, H. & G., cigarettes, r. Attarine, 59.
Tilche, Abramino, de la maison B. Tilche & Fils, r. Tewfik, 2, TÉLÉPH. 1131, B.P. 348.
Tilche, Adolphe, de la maison B. Tilche & figli, r. Tewfik, 2.
Tilche, Albert, de la maison Moise Tilche & Fils, TÉLÉPH. dom. 1186.
Tilche, Alfred, avocat à la Cour, r. mosquée Attarine, 19, TÉLÉPH. 542, B.P. 36, dom. r. Rosette, 39, TÉLÉPH. 1456.
Tilche, Alexandre, de la maison Moïse Tilche & Fils.
Tilche, B., & figli, banquiers, r. Tewfik, 2, TÉLÉPH. 348, B.P. 348.
Tilche, Benoît, de la maison B. Tilche & Fils, r. Tewfik, 2, TÉLÉPH. 1164.
Tilche, Edouard, de la maison Moïse Tilche & Fils, TÉLÉPH. 993.
Tilche, Jacques, dom. r. Neroutzos bey, 4.
Tilche, Marcel, de la maison B. Tilche & Fils, r. Tewfik, 2, TÉLÉPH. 445.
Tilche, Max, de la maison Moïse Tilche & Fils.
Tilche, Moise, de la maison Moïse Tilche & fils, dom. r. Rosette, 62.
Tilche, Moïse & Fils, négociants, banquiers, r. Chérif pacha, 10, TÉLÉPH. 218, chouna 615, B.P. 242.
Tilche, Vittorio, de la maison B. Tilche & Fils, r. Tewfik, 2, TÉLÉPH. 963, dom. r. d'Allemagne, 42.
Tilche, William, de la maison Tilche & Zagdoun.
Tilche & Zagdoun, banquiers, r. Tewfik, 2, B.P. 411.
Tinghir bey, Jacques A., directeur de la Comptabilité à la direct. génér. des douanes, dom. Ibrahimieh.

Machines à écrire SMITH PREMIER
GRANDS PRIX PARIS 1900 — BRUXELLES 1191
Seuls Dépositaires: **THE TYPEWRITERS IMPORT C° OF EGYPT**
P.O.B. 729 Telephone 15-07

Tiniaco, Ant., tannerie, Mex.
Tiniawi, Const., tabacs et cigarettes, r. Anastassi, 52.
Tinios, G., prop. de l'imprimerie et du journal *Tachidromos*, r. de l'hôpital grec, 14.
Tino, V., coiffeur, r. Caïed Gohar, 40.
Tiramola, A., marchand-tailleur, r. Cheikh Aly el-Lessi, 12.
Tirinanzi, Enrico, prof. de flûte, poste restante.
Tirinanzi, G., tapissier en meubles, r. gare de Ramleh, 18.
Tisseau, René, nég. en vins et liqueurs, r. Khassem pacha, 3 (Moharrem bey).
Tivoli, Alfred, directeur de la maison Rieti & Co., dom. r. d'Allemagne, 5.
Tivoli, S., nég.-com., agent d'assur., r. Sésostris, 14, TÉLÉPH. 464, dom. r. des Fatimites, 8, TÉLÉPH. 1459.
Tixi, J., agent de change, r. Sésostris, 8.
Tjombanoglou, E., marchand-tailleur, r. mosquée Attarine, 19.
Tobdjian, Dr N. T., médecin, r. Warchet el-Toubghieh, 32.
Tobkey, Prof. H. C., prof. au Victoria College, dom. Palais.
Tocatlian, L. G., nég.-com., boul. Ramleh, 13.
Toccos, C. N. & Co., nég. en tabacs, r. Franque, 3, B.P. 802.
Toccos, Nicolas D., prop. of *The Toccos Egypt. Cigarettes*, r. Rosette, 10, magasins r. Chérif pacha TÉLÉPH. 1145, B.P. 756, dom. r. Rosette, 26.
Tochalakis, Spiro, prop. du café et bar *l'Egypte*, r. du 1er Khédive, 12.
Todorovich, N., débit de vins et liqueurs, r. anc. douane, 67.
Toirimonakis, S. & Co., nég.-com., r. Ibrahim el-Mousseli.
Tokarski, François, chez J. H. Perez & Co.
Tokatli, Choukri, moawen au serv. de la Perception à la Municipalité.
Toledo, Albert de, nég.-com., r. de la Poste, 3, B.P. 986.
Tomaino, G., épicier, r. Abdel-Moneim, 120.
Tomangheloff, Braico L., laiterie-ferme, r. Sidi Metwalli, 19.
Tomasello, Eugenio, associé de la maison De Marchi, Tomasello & Yokana.
Tonelli, Vittorio, dom. r. Tewfik, 20.
Tongs, James, directeur de l'institution pour les aveugles.
Tonna, Ruggiero, attaché à la Deutsche Orientbank à Minet el-Bassal.
Tonna & Politaridis, nég.-com., r. Colucci pacha, 4, TÉLÉPH. 2798, B.P. 1210.
Topharidès, C., & N. Condylis, prop. de la Pharmacie *Esculape*, r. Masguid Attarine, 55.
Topouzian, H., horloger, r. de France, 31.
Topouzian, Thomas, horloger, bijoutier et opticien, r. Nubar pacha, 7.
Torella, Comm. Dr A., médecin, délégué d'Italie au conseil sanitaire maritime et quarantenaire, médecin en chef à l'hôpital Européen et de la Maison de Maternité, boul. Ramleh, 4, TÉLÉPH. 1318, B.P. 320.
Torides, H. Ch., débit de vins et liqueurs, r. anc. douane, 21.
Toriel, Abramino, de la maison J. & A. Toriel, dom. r. d'Allemagne, 8.
Toriel, Elie, avocat stagiaire au Trib. mixte.
Toriel, Elie, associé de la maison V. Toriel & fils, dom. r. Rosette, 83, TÉLÉPH. 647.
Toriel, J. & A., nég.-com., coton, banquiers, r. de la Poste, 1, TÉLÉPH. 2808, B.P. 1217.
Toriel, Joseph, de la maison J. & A., Toriel, dom. r. Rosette, 81, TÉLÉPH. 2331.
Toriel, Mme Vve N., dom. r. d'Allemagne, 13, TÉLÉPH. 1988.
Toriel, V. & Fils, nég. en cotons, nég.-com., galerie Menasce, 1, TÉLÉPH. 187, B.P. 908.
Toriel, Vita, associé de la maison V. Toriel & Fils, dom. boul. d'Allemagne, 12, TÉLÉPH. 422.
Tornazakis, G. E., confiserie et pâtisserie, r. du télégraphe anglais, 3.
Toromanof & Vodencharof, laiterie, r. Nebi Daniel, 12.
Tortelotti, Rag. Carlo, nég.-com. et produits aliment., r. et imm. de l'église maronite, dom. r. Abdel-Moneïm, 87, B.P. 1013.

LA CLEF de cet ANNUAIRE c'est la TABLE des MATIÈRES qui est à LA FIN du volume

Tortora, Dr M., médecin-assistant de l'hôpital Israélite, r. de la Poste, 3.
Tothill, F. H., prof. d'anglais à l'école secondaire Abbassieh.
Toucas, Louis, ingénieur, q. Farha (Moharrem bey), TÉLÉPH. 1929.
Toueni frères, épiciers, r. Bab el-Akhdar, 10.
Toueni, Wadie, tabacs et cigarettes, r Bab el-Akhdar, 22.
Toulcas, D. B., coiffeur, r. Averoff, 2.
Toumayan, Missah, orfèvre, r. Souk el-Siareff, 13.
Toupajeannachis, Sp., & Papadakis, distillerie, r. el-Kayed Gohar, 15, B.P. 879.
Toupouzian, Thomas, bijoutier, r. Nubar, 7.
Tour Eiffel (Théatre), Henri Alfonsi prop., r. anc. bourse, 12, TÉLÉPH. 1884.
Touring Club Itatiano, Amedeo Valle agent, B.P. 954,
Tourki, Aly Hafez, tapissier, r. mosquée el-Terbana, 7.
Tourn, P. de, peintre décorateur, r. Salah el-Dine (ruelle Zahabi, 2).
Tourombetakis, Ant. M. & Co., restaurant, r. Anastassi, 17.
Toursounoglou Frères, cigarettes, r. anc. douane, 65.
Tourtoulis, M., pharmacien à l'hôpital du Gouvernement.
Tourtoulis bey, Dr Michel, médecin, dom. San Stefano, imm. Gianaclis, TÉLÉPH. 9361.
Toussoum Alaily bey & fils, nég. en bois de construction, r. échelle des céréales, 28, TÉLÉPH. 1989.
Toussoun, S. A. le prince Omar pacha, TÉLÉPH. daïra 247, direction 2235, palais Canal 482, B.P. 175, dom. station Bacos (Ramleh), TÉLÉPH. 9119.
Toutoundji, Rachid, dépôt de fers, r. Warchet el-Toubghieh, 35, TÉLÉPH. 1834.
Toutounghi Costa eff., agent du Journal *Al-Ahram*, r. Trieste, 3.
Townsend, C.F., m. a., officier de police.
Toy, Fredr. P., directeur de la maison Th. W. Petersen & Co. Ltd, dom. Camp de César.
Tozzi-Condivi, Dr Ascanio, médecin, r. mosquée Attarine, 91, TÉLÉPH. 2715.
Traboulsi, Ibrahim, nég. en laines, r. mosquée el-Chourbaghi, 7, dom. Bahari.
Traboulsi, M. G., soieries et manufactures, r. de France, 36.
Tracadas, M. C., denrées coloniales, Midan, okelle Lamoun, TÉLÉPH. 2011.
Tracadas, S. C. & Co., prop. de la droguerie *Hellénique*, r. Nubar pacha, (pl. Ste.-Cathérine), TÉLÉPH. 2567.
Tracadas & Aniliadis, distillerie, r. Bab el-Akhdar, 54.
Tracadas & Aniliadis, agents maritimes, nég.-com., r. Nubar pacha, 18, TÉLÉPH. 2567.
Trad, Dr G. A., médecin-chirurgien, r. Adib, 4, TÉLÉPH. 1507, dom. boul. Ramleh, 4, TÉLÉPH. 2052.
Trad, Gabriel N. & Co., courtiers en marchandises, r. Adib, 4, TÉLÉPH. 1916, B.P. 567.
Trad, Halil, remisier chez E. Sisto & Co.
Trad, Max, commis principal avec pouvoirs chez Kibrit Brothers.
Trad, Nametallah, commis principal chez Ant. Arcache & Co.
Trad, Nicolas A., agent d'assurances, r. Adib, 4, B.P. 1301.
Tragoutzi Frères & Co., produits de Chio et denrées coloniales, r. église copte, 12 et r. Masguid el-Khawaga Osman, 1.
Tramontina, A., fleuriste-horticulteur, r. porte Rosette, 20, TÉLÉPH. 283.
Tramontina, E., nég.-com., agent d'assur. et prop. de la marque de cigarettes *Bis*, r. Mawlay Mohamed.
Transatlantic Fire Insur. Co. of Hamburg, Giulio Padova & Co agents, r. Cléopatre, 9, TÉLÉPH. 130.
Transatlantic Marine Insur. Co. Ltd of Berlin, Giulio Padova & Co agents, r. Cléopâtre, 9, TÉLÉPH. 130.
Transatlantica de Barcelona, Cie de navigation, S. Petsaly agent, r. anc. bourse, 10.
Transit Express, G. Fürst, r. Tewfik, 12, TÉLÉPH. 712, B.P. 719.
Trapani, J., correspondant, Banco di Roma.
Trapet, Stephan, chef-comptable à l'Excelsior Hotel.
Trapp, W., & Co., nég. en cotons, r. Tewfik, 9, TÉLÉPH. 761, B.P. 44.

PEPTONATE DE FER ROBIN
Gouttes, Vin, Elixir, **contre CHLOROSE, ANÉMIE, DÉBILITÉ**
Vente en Gros : 13, rue de Poissy, PARIS

Travassaro, Spiro, rentier, r. de la Poste, 4, entrée r. St. Mark, 1.
Traversetti, Mlle I., couturière, r. Paternostro bey, 3.
Trékaki, Dr P., médecin délégué de Danemark au conseil sanitaire maritime et quarantenaire, médecin en chef à l'hôpital Grec, r. Missala 2, TÉLÉPH. 498.
Trélawny, Bimb. C. E. D., commandant du H. H. S. *Aida*, Ports et Phares.
Triandafillidis, Athanase, épicerie, Bacos (Ramleh).
Triandafillidis, C. & fils, nég. en ficelles, cordes et cordages, r. François Coste, 7, B.P. 389.
Triandafillidis, T. A., dom, r. Young, 11.
Triandafillidis, Z., nég. en huiles, olives, r. Wakalet el-Khodar, 9, B.P. 897.
Triandafillos, S. Michalaros, prop. de l'*Héliopolis Hotel*, p. Mohamed Aly, 21.
Triandafilou, A., épicier, r. Cheikh Aly el-Lessy, 12.
Triandafilou, Bogdaneris G., boulangerie, r. mosquée Attarine, 90.
Triandafilou, Constantin, rentier, dom. r. des étudiants, 3.
Triandafilou, C. G., épicerie et restaurant, r. François Coste, 12.
Triandafilou, C. N., nég.-com., r. des étudiants, 3.
Triandafilou, C. S., dom. r. Nébi Daniel, 17.
Triandafilou, D. N., cordonnier, r. Sésostris, 31.
Triandafilou, St.J., dom. boul. Ramleh, 17.
Tribunal Indigène des Contraventions de Minet el-Bassal, r. Anastassi, TÉLÉPH. 435.
Tribunal Indigène de 1re Instance, r. porte Rosette, 25, TÉLÉPH. 412, B.P. 1990, (voir page 239).
Tribunal Mixte de 1ère Instance, pl. Mohamed Aly, TÉLÉPH. 322, B.P. 46 (voir page 254).
Tribunal Sommaire Indigène de Manchieh, r. Ras el-Tin, 2, TÉLÉPH. 412, (voir page 240).
Tricoglo, Mme Vve E. C., dom. r. Chérif pacha, 17.
Trigona, P. S. employé chez John Ross & Co.
Trikakis, Ant., café et bar, r. el-Farahdé, 3.
Trione, Gennaro, vins, r. Abdel-Moneim, 18.
Tripolides, J. & D. M., épiciers, r. el-Farahdé, 41.
Tripoussis, Antoine H., dom. Chatby (Ramleh).
Triteos, Ch. G., prop. de l'*Anglo-Egyptian Stores*, boul. Ramleh, 9, TÉLÉPH. 617.
Trochalakis, G. & G. Kardamaki, épicerie et bar, r. 1er Khédive, 6.
Trochalakis, S., prop. du café et bar l'*Egypte*, r. 1er Khédive, 12.
Trochanis, A. N., courtier en immeubles, r. église Debbane, 1.
Trojsi, Guido, bureau technique, r. Sésostris, 14, TÉLÉPH. 2004.
Trombetti, A., attaché à la maison Carver Brothers & Co. Ltd, r. anc. bourse, 1.
Tron, H., conducteur de travaux chez Léon Rolin & Co., dom. r. d'Allemagne, 7.
Tron, Paulin, prop. de la maison *La Cave Populaire*, r. Stamboul, 8.
Troupidakis G., prop. du café *Smyrne*, r. Bab Sidra, 10.
Tsaconitis, Georges, prop. du café *Bristol*, pl. Ste. Cathérine, et concierge du Windsor Hotel, TÉLÉPH. 679.
Tsalonghos, Evangelos S., nég.-com., pl. Mohamed Aly, 10, dom. r. Mariette pacha, 10.
Tsamis, Dr N., médecin en chef de la polyclinique à l'hôpital grec, délégué de Grèce au conseil sanitaire maritime et quarantenaire, r. Sésostris, 11, TÉLÉPH. 476.
Tsampasi, Dimitri, vins et liqueurs, r. Ibrahim 1er, 41.
Tsampasi, T., cordonnier, r. Souk el-Kanto, 4.
Tsampos, Cristos, épicerie et bar, r. el-Caied Gohar, 22.
Tsangaris, G., agence de journaux hellènes, r. de la Poste, 9.
Tsangaris & Amiel, import. et exportation, r. de la Poste, 9, B.P. 598.
Tsangheos, G., comptable chez C. G. Zervudachi & Fils, dom. r. Antoniadis, 1.

CHOCOLAT MENIER
VENTE PAR JOUR 60,000 KILOS

Tsangheos, Dr N. C., médecin, r. Antoniadis, 1.
Tsanghetas, J., denrées alimentaires, r. Masguid el-Cheikh, 1.
Tsanghetas frères, épiciers, r. el-Ghazali.
Tsanquetas, Jean P., nég. en huiles et denrées coloniales, r. mosquée Ibrahim pacha, 1.
Tsantilla, Mme, couturière, r. gare de Ramleh, 32.
Tsaoussi, C. A., courtier en valeurs et marchandises, agent d'affaires et d'assur., r. Chérif pacha, 9, B.P. 972.
Tsaoussi, Georges A., associé de la maison Tsaoussi & Co.
Tsaoussi & Co., nég.-com., r. Chérif pacha, 9, impasse Artinoff, TÉLÉPH. 1691, B.P. 972, fabr. de parfumeries r. Souk el-Samak el-Gadin.
Tsatsanis, Dr M., médecin, chirurgien remplaçant à l'hôpital Hellénique, r. de l'hôpital grec, 7.
Tsavalo frères, boulangerie, r. Souk el-Kanto, 14.
Tsavalo, G., boulangerie, r. Masguid Attarine, 22.
Tsavalo, Stavro & Frères, prop. de la boulangerie *Parisienne*, r. gare du Caire, 14.
Tschopp, E., directeur-admin. de la Soc. anon. de commerce, pl. Mohamed Aly, 3.
Tschopp, J. J., fondé de pouvoirs de la Soc. anon. de commerce, pl. Mohamed Aly, 3.
Tselepides, John G., nég.-com., r. Champollion, 1, okelle Monferrato, B.P. 799.
Tselepis, A. N., épicier, Ibrahimieh.
Tsiacos, A., co-prop. de la boulangerie du Nil, Moharrem bey, 32.
Tsiacos, D. & Co., boulangerie, r. Rosette.
Tsicolanis, Georges, tabacs et cigarettes, r. de l'hôpital grec, 15.
Tsileclis, E., associé de la maison G. Copanos & E. Tsileclis, r. Moharrem bey, 25.
Tsimsiropoulo, Dr N., médecin, r. Aly bey el-Kebir, 2.
Tsipis, Hellène, couturière, r. Sésostris, 8.
Tsirica, Basile C., nég. en denrées coloniales, r. el-Midan, 7, TÉLÉPH. 2142.
Tsirimonakis, Stylianos, nég. en produits d'Orient, r. Bab Omar pacha, TÉLÉPH. 1914, B.P. 1194, dom. r. Marghani, 18.
Tsirigo & Nacson, marchands-tailleurs, r. de France, 26.
Tsitselli, Triandafilo, librairie, r. mosquée Attarine, 19.
Tsitsou, Andréa G., prop. du café et bar *Montaza*, r. prince Abdel-Moneim, 146.
Tsolakis, Constanti, nég. en charbons, Ibrahimieh.
Tsolakis, P., courtier en charbon et bois, r. de la Marine, 20.
Tsolekides, N., docteur en sciences, directeur de l'Orphelinat Benachi, directeur de l'école d'arts et métiers Salvago, TÉLÉPH. 2186.
Tsouca, Mlle Marie, institutrice à l'école Avéroff.
Tsoucalas, Eugénie, sage-femme, r. Cheikh Aly el-Lessi, 5.
Tsoulakides, J.D., négociant, fruits secs et produits alimentaires, r. masguid el-Chourbagui, 9, B.P. 148.
Tsoumakos, D., avocat près la Cour d'Appel et près le consulat grec, r. Colucci pacha, 4.
Tsoumas, M., & P. Papadopoulos, nég. en denrées coloniales, r. Souk Samak el-Gadim, 16.
Tsoumbis, directeur de l'école Pratsickios, Ibrahimieh.
Tsouros, Demetriou, cordonnier, halte Bacos (Ramleh).
Tsoutsou, G. I., prop. du restaurant de *Byzance*, r. de la Poste, 10.
Tsykalas, Dr D., médecin, pl. Mohamed Aly, 7, TÉLÉPH. 2248.
Tsytselis, T., papeterie, r. mosquée Attarine, 19.
Tuby, Benjamin, dom. r. porte Rosette, 18, TÉLÉPH. 1488.
Tuby, Félix, négociant, banquier, dom. r. Rosette, 18, TÉLÉPH. 717.
Tuby, Scialom, manufactures, r. Souk-el-Akkadine, 15, TÉLÉPH. 327.
Tuck, Somerville Pinkney, conseiller à la Cour d'appel mixte, dom. San Stefano, TÉLÉPH. 9008.

Pour avoir de la Glace Cristallisée et Consistante
adressez-vous à la Cie FRIGORIFIQUE d'Egypte
Bureau de Vente: **Midan Tewfik, N° 5. — B.P. N° 971. — Téléphone N° 12-47**

Tufferi, Henri, représentant associé de la maison Tsaoussi & Co., r. Chérif pacha, 9, TÉLÉPH. 1691, B.P. 972.
Turabian, Hov., commis principal chez G.Vitiades, Miltiades & Co.
Turati, Bonfiglio, entrepreneur, boul. Ramleh, 15.
Turc, Ahmed Emin pacha, sous-directeur de la Khedivial Mail Line, dom. Bacos.
Turini, G., avocat au trib. mixte, r. Cheikh Aly el-Lessi, 14.
Turkian, N., hôtel de ventes, ameublements, boul. Ramleh, 18.
Turner, H. A., prof. d'anglais à l'école secondaire Abbassieh.
Tussar, Mme A., couturière, r. d'Allemagne, 18 (dans la ruelle).
Tussuzian, Léon, cordonnier, r. Bab el-Akhdar, 6.
Tuti, Mlle Vera, pharmacienne de l'hôpital Menasce, r. Moharrem bey, 40.
Tutundjian, T., avocat à la Cour d'Appel, r. Chérif pacha, 9, impasse Artinoff.
Tweni frères, épicerie et bar, r. Bab el-Akhar, 10.
Tyan, Agoub, remisier chez Klat & Fils.
Tyrell, Youzb. Walter, officier de police.
Tyrhénopoulos, B., prof., école Thossitea.
Tzambasis, Alexandre, nég. en café, r. Anastassi, 6.
Tzanitoglou frères, prop. de l'épicerie *Bab Sidra*, r. Bab Sidra, 42.
Tzavellas, Ch. N., nég.-com., r. Nubar, 18.
Tzavelopoulos, E., épicerie, r. Anastassi, 21.
Tzibanian Frères, nég. en bois, r. el-Caïed Gohar, 20.
Tziftis, I. photographe, r. mosquée Attarine, 64.
Tzirous, Andrea, café et bar, r. prince Abdel-Moneim, 146.

U

Uccelli, V., ferronnerie-quincaillerie, r. église Debbane, 2.
Ucchino, A., coiffeur, r. des Sœurs, 27
Uetzmann, L., (Markt & Co. New-York), négociants, r. église maronite, imm. Monferrato, B.P. 1141, dom. Camp de César.
Ulémas d'Alexandrie, r. Aboul-Abbas, TÉLÉPH. 1378.
Ulivi, Alex., caissier chez Fritz, Andres & Co.
Ulivi, Antoine, comptable chez Werner & Co.
Umedian, Dr R. H., dentiste, r. Bab Omar pacha, 1.
Ungar, Samuel, vins et liqueurs, r. Hamamil, 12.
Ungaretti, Costantino, chef-comptable chez F. Galetti & Figli.
Union (L'), (Cie d'assur. incendie et vie), Jean C. Sevastopoulo directeur, r. Nébi Daniel, 21, TÉLÉPH. 230.
Union (Soc. An. d'assur. maritimes et fluviales à Stettin), M. P. Salvago & Co agents, TÉLÉPH. 2830, B.P. 249.
Union Artistique Française, r. Rosette, 4 (voir page 416).
Union Assurance Society, Ltd, Ionian Bank agents généraux, boul. Ramleh, 1.
Union Bank (de Trieste), (section commerce), Cugini Viterbo agent, r. église Debbane, 6.
Union Club, r. ancienne bourse, 6 (voir page 430).
Union Continentale, Cie d'assur. maritimes, F. Eminente agent, r. Toussoun pacha, 2.
Union Export Gesells., r. Rosette, 6.
Union Foncière d'Egypte, r. Rosette, 4, TÉLÉPH. 1554, B.P. 686 (voir page 355).
Union Industrielle & Commerciale d'Egypte, r. Mahmoud pacha el-Falaki, 10, TÉLÉPH. 124 (voir page 387).
Union Insurance Marine Society of Canton, Ltd, Hewat, Romeo & Co., r. anc. bourse, 6.
Union Internationale des Sociétés Sportives Egyptiennes, r. Mahmoud pacha el-Falaki, 3 (voir page 430)
Union Marine Insur. Co. Ltd, Haselden & Co agents, r. Averoff, 4.
Union Mutuelle Nationale (Soc. civile d'épargne), L. Enokian & Co agents, boul. Ramleh, 7, B.P. Française 230.
Union-Paper, (agence Hadjès & Co.), papier à cigarettes, r. Averoff, 3, TÉLÉPH. 567, B.P. 69.

Jeunesse Robuste
Vieillesse Saine
PAR L'EMPLOI DE
l'Hematogène du Dr. HOMMEL
Attention: Exigez expressément le nom du Dr. HOMMEL
Dépôt général pour toute l'Egypte et le Soudan: E. Del Mar, Caire, Alexandrie et Port-Saïd
Vente dans toutes les pharmacies

Union & Phenix Espagnol, Cie d'assur. générales, Rieti & Co agents, r. anc. bourse, 10.
Unione dei Militari Italiani in Congedo, r. Rosette, 24, TÉLÉPH. 2004 (voir page 430).
Unione Sportiva Alessandrina, r. mosquée Attarine, 16.
Unione Tipografica Editrice Torinese, G. Granato représ., boul. Ramleh, 29.
United Egyptian Lands, Ltd, r. el-Falaki, 9, TÉLÉPH. 2163, B.P. 573 (voir page 356).
United Egyptian Salt, Ltd, r. Adib, 5, TÉLÉPH. 2152, B.P. 955 (voir page 388).
United London & Scottish Co Ltd, Michel P. Salvago & Co agents, r. église Debbane, 1, TÉLÉPH. 2830, B.P. 249.
Universal Marine Insurance, R. J. Moss & Co agents, r. télégraphe anglais, 2.
Université Populaire Libre, r. porte Rosette, 33, (voir page 416).
Urban, Cotsica, café et bar, r. Hammamil, 14.
Urbaine (L'), Cie d'assur., Henri Démirgian bey agent, r. église copte, 9.
Urbini, C., chez Auguste Alby, dom. Station Bulkley (Ramleh).
Urso, Antonino, commission, loterie, r. Sidi Metwalli, 36.
Urso, Mme E., sage-femme, r. des Sœurs, 55.

V

Vacuum Oil Co., A. Arrigo directeur, quai de Pétroles (Gabbary), TÉLÉPH. 491, B.P. 98.
Vafeas, A., boulanger, r. Malte, 9.
Vafeas, D., tabacs et cigarettes, r. Moharrem bey, 15.
Vafféa, Ap., épicier, Bulkeley (Ramleh).
Vafiadis, D.A., & Co., nég.-com., importation, transit, boul. Ramleh, 32, TÉLÉPH. 1570, B.P. 487, dom. en sa propriété au Sporting Club.
Vafiadis, D., cigarettes, cartes postales, pl. Mohamed Aly, 12.
Vafiadis, Vassilis, prop. de la cordonnerie *Hellénique* r. Attarine, 21.
Vagliano, Mme Vve A., dom. r. Antoine, 1.
Vailati, A., professeur au collège Italien, dom. r. Cheikh Soliman pacha, 4.
Vais, A., attaché à la maison J. Liepmann & Co.
Vais, Achille, correspondant-secrétaire du Conseil d'administration du comptoir financier & commercial d'Egypte, dom. r. d'Allemagne, 13.
Vaïs, A. & F. & Co., nég. en tabacs et fabr. de cigarettes, r. Galice bey, 7 et boul. Ramleh.
Vais, Cesare, rentier.
Vais, Ezio, commis principal avec pouvoirs chez Ben Lassin & Co.
Vais, Joseph, estimateur à la Douane (section A.)
Vaïtzakis, A., patisserie, r. Warchet el-Toubguieh, 43.
Vajanopoulo, St., dom. r. d'Allemagne, 8.
Val de Travers Asphalte Paving Co. Ltd, Canal Mahmoudieh, 171, TÉLÉPH. 566.
Valassopoulo, Dr Aristide, médecin en chef de l'hôpital Grec, dom. r. Tewfik, 16, TÉLÉPH. 1165.
Valensin, Comm. Dr Gustave, médecin en chef de l'hôpital Israélite, r. porte Rosette 32. TÉLÉPH. dom. 385.
Valenti, C., prop. de l'écurie *Italienne*, r. prince Abdel-Moneïm, 53.
Valenti, S., dom. r. Rosette, 30.
Valentine, Rev., chaplain, All-Saints Church, Station Fleming (Ramleh).
Valenzia, Dr Ed. F., M. D., Ch. B., D. P. H., D. T. M., & H. L. M. médecin, r. de la Poste, 1.
Valenzia, Joseph, magasinier chez H. Bindernagel.
Valinakis, S. & G., prop. de la papeterie *St. Michel*, r. Stambouli, 13, TÉLÉPH. 1461.
Valissaropoulos, E. P., café et bar, r. prince Abdel-Moneïm, 87.
Vallardi (Ditta editrice Dr Francesco), Da Ponte représ., r. gare du Caire, 2.
Vallas, Georges J., neg.-com., transitaire, denrées coloniales, pl. Mohamed Aly, 10, B.P. 110.
Valle, Amedeo, à la Deutsche Orientbank.

OLYMPIA HAMBURGER & C°
VIN BLANC DE TABLE
PATRAS-GRÈCE Maison fondée en 1846.

Valle, Guido, à la Deutche Baumwollpresse.
Valle, Luciano & Co., nég.-com., pl. Mohamed Aly, 10, okelle Monferrato, TÉLÉPH. 743, B.P. 954, dom. r. Sésostris, 3.
Valliades, Jean, commis principal chez G. Vitiadis, Miltiadis & Co.
Valliano, Alex., directeur du Norddeutscher Lloyd, Bremen, r. Sésostris, 16, dom. r. d'Allemagne, 2, TÉLÉPH. 667.
Vallinakis, S., directeur du cercle hellénique, r. porte Rosette, 19.
Vallinatos, D., beurre, r. el-Khawaga Osman, 1.
Vallucci, V., peintre, r. Sidi el-Metwalli, 14.
Valpiano, J., peintre, ruelle el-Zahabi, 4.
Valsamakis, Alex. A., cordonnerie, r. Mohamed bey el-Defterdar.
Valsamidis, Georges B., nég. en huiles de coco, graisses alimentaires, nég.-com., agent d'assur., r, Stamboul, 3, B.P. 1266, dom. Camp de César.
Valteziotis, E., commis principal avec pouvoirs chez Hazzopoulos & Co.
Valticos, Ant. N., négociant, pl. Mohamed Aly, 10, imm. Monferrato, TÉLÉPH. 2437, B.P. 993.
Valucci, Pietro, directeur technique de de la laiterie Al-Hayat, TÉLÉPH. 2759.
Valvamis, Dimitri, chez G. Zervudachi.
Valvis, Georges, à la Soc. Commerciale, dom. Ibrahimieh, TÉLÉPH. 2058.
Valvoline Oil Co. of New York, agents Hasda & Co, Em. Levi & Co. succrs.
Vamracopoulo, A., dom. r. Missala, 7.
Vannini, B., nég. en vins, r. des écoles italiennes, 2, B.P. 1122.
Vannini, Giulio, magasinier en chef de la Presse ex-Choremi à la Soc. gén. de pressage et de dépôts.
Vannucchi, Stefano, huissier au Trib. mixte de 1re inst.
Vannucci, Cav. G., directeur de la Cassa di Sconto e di Risparmio, dom. Ramleh.
Vano, Georges, prop. de l'*Hôtel Victoria*, r. des Sœurs, 10.
Vanzeller, Bimb. F., directeur-adjoint, directorat ouest, gardes-côtes.
Vardala, Nicola, articles de ménage, éclairage et verrerie, r. mosquée Attarine, 23.
Vardalis, E. D., électricité, r. Bab Sidra, 13.
Vardamides, Dr E., co-prop. de la pharmacie Cléopâtra, r. Masguid el-Sultan, 9, dom. Ibrahimieh, clinique r. Anastassi, 2.
Vardanega, Francesco, directeur della Regia Scuola Elementare Italiana, r. Abou Dardar.
Vardolukas, Stelio, prop. de l'hôtel de *Chio*, r. Abdel-Moneim, 3.
Vareltzakis, A., épicier, r. Souk el-Khodar.
Varjabetian, O. N., cordonnier, r. Souk el-Kanto, 7.
Varouxaki, P., agent d'assur., r. Chérif pacha, 9, impasse Artinoff, B.P. 1046.
Varsamini, J., dom. r. hôpital grec, 11.
Vartiau, R., repassage et blanchissage, r. 1er Khédive, 28.
Varvounis, N. D., cigarettes, r. du télégraphe anglais, 6.
Vascotto, Alfred, chef du bureau de la caisse aux Postes égypt.
Vascotto, Edgar, bureau de la Statistique de la direction générale des Douanes.
Vascotto bey, Ildo, sous-directeur du dépt. tabacs à la Douane, TÉLÉPH. 2373, dom. r. hôpital indigène, 4, TÉLÉPH. 1883.
Vascotto, Ubaldo, chez Maspero Frères Ltd.
Vasdeki, frères, denrées coloniales, r. anc. douane, 19, TÉLÉPH. 782.
Vasdekis, C. P., prop. de l'épicerie *Marseille*. r. des Sœurs, 68.
Vasdekis, C., dom. r. d'Allemagne, 26.
Vasdekis, S., dom. r. Sésostris, 5.
Vasquez y Lopez Amor, J., consul d'Espagne, délégué au conseil sanitaire maritime et quarantenaire, Station Mazarita (Ramleh).
Vassallo, Edouard, ingénieur, serv. de la voie aux Chemins de fer, dom. r. Ebn el-Khattab, TÉLÉPH. 1258.
Vassallo, John, m. a., officier de police.
Vassilacos, Charalambo G., cigarettes, r. François Coste, 2.
Vassilacou, C. & A., cigarettes, r. mosquée Attarine, 44.
Vassilaros, S. G. & Co., nég. en charbon, r. de la Marine, 16.
Vassileos, J., boulangerie, r. el-Hamamil, 2.

ENDUITS IGNIFUGES et HYDROFUGES "ASBESTIC" universellement adoptés.
Devis / Prix / Plans } chez M. CASORIA — Agent général pour l'Egypte — CAIRE
G. RICCALDONE SANTO & Co—Concessionnaires—CAIRE

Vassili, Abdallah, tabacs et cigarettes, r. Ras el-Tin, 65.
Vassili, Georges, café et bar, Ibrahimieh.
Vassili, Habib, cigarettes, r. Abdel-Moneim, 64.
Vassiliades, Georges, nég.-com., r. Ebn Rached (poste Restante).
Vassiliadis, Georges, distillerie, r. Anastassi, 29.
Vassiliadis, S. & Co., ingénieurs entrepreneurs, dom. r. Stamboul, 19.
Vassilicos, P. E., laiterie, r. Abou Dardar.
Vassiliou, Dr B., médecin, r. église Debbane, 1, prop. de la Pharmacie *d'Alexandrie*, r. Moharrem bey, 36, TÉLÉPH. 2169.
Vassiliou, Charalambo, papeterie et cigarettes, r. François Coste, 2 et r. Ibrahim 1er, 67.
Vassiliou, Constantin, denrées coloniales, r. el-Midan.
Vassiliou, Dimitri, épicier, r. anc. douane, 61.
Vassiliou, N., gérant de la pharmacie d'Alexandrie, r. Moharrem bey, 36.
Vassilopoulos, G., coiffeur, r. mosquée Attarine, 83.
Vassilopoulo, P., directeur de la Banque d'Athènes.
Vassilopoulo, Panos Ch., chez Ad. Cattaui & Co.
Vastardis, Nicolas, avocat, r. France, 4.
Vatalas, Emmanuel, secrétaire magasinier à l'école Salvago, Chatby.
Vatimbella, Nicolas, avocat à la Cour, r. Chérif, 17, TÉLÉPH. 344, dom. r. Nébi Daniel, 19.
Vaulchier du Deschaux, A. de, 1er élève vice-consul de France, Nouveau Quai.
Vaux, Richard A., juge au trib. mixte de 1re inst.
Vavoulis, Constantin, chef-comptable à la National Bank of Egypt.
Vavoulis & Co., entr. de deménagements, r. église américaine.
Vavoutsicos, D., coiffeur, r. Malte, 9.
Vaynatcharian, R. P. Grégoire, supérieur arménien catholique, église Notre-Dame de l'Immaculée conception, r. Port Est.
Vegniu frères, prop. de la boulangerie *d'Athènes*, r. mosquée Attarine, 102.
Vekri, Antoine, de la maison John A. Vekri.
Vekri, Georges, ferronnerie, quincaillerie, articles de marine, couleurs et vernis, r. anc. douane, 35.
Vekri, John A., couleurs et vernis, cordages, r. des Etudiants, 1.
Velese, C., café et bar, r. Sélim Captan, 8.
Veli bey, H. M., tapis, étoffes en soie, tarbouches, r. de France, okelle Sananieh.
Velissaridis, Dimitri G., dom. r. Antoniades, 1.
Velkoverh, Jacob M., prop. de la boulangerie *Autrichienne*, r. gare de Ramleh, 26.
Vella, Const., à la Société pour le commerce et l'industrie en Egypte, dom. r. Moharrem bey, 39.
Vella, D. & Co., encadrements, r. Tewfik 1er, 24.
Vella, G., boucher, r. Warchet el-Toubghieh, 7.
Vella, Iro G., chef de bureau de la statistique aux Ports et Phares, dom. r. Menasce, 14.
Vella, John G., chef-comptable chez Rossano frères & Co.
Vella, Mario, avocat à la Cour, r. anc. Bourse, 10, TÉLÉPH. 1391.
Vella, M., chef-magasinier de la Deutsche Baumwollpresse A.-G., r. Stamboul, 8, TÉLÉPH. dom. 2307.
Vemons, N., boulanger, r. Masguid el-Attarine, 112.
Venafra, C., menuisier-ébéniste, r. Abilfeda, 9.
Venafra, G., coiffeur, r. des Sœurs, 4.
Veneris, J. N., coiffeur, r. de France, 4.
Veneziano, Rofa, nég. en soieries, r. Masguid el-Chourbagui, 1.
Venieri, A. J., agent de la maison Thos. Cook & Son (Egypt), Ltd, engineering dept., TÉLÉPH. dom. 1088, bureau 698.
Venieris, G., avocat, r. Chérif pacha, 1, entrée ruelle Centrale.
Ventrella, F., horloger et bijoutier, pl. Mohamed Aly, 11.

PILULES PINK
GUERISSENT LA OU LES AUTRES REMEDES ONT ECHOUE

Ventura, A. V., chef-comptable à l'Egyptian Bonded Warehouses Co. Ltd, dom. r. Antoniades, 5.
Ventura, Bension, liquidateur de la maison Albagli & Ventura, banquier, nég.-com., agent d'assur., boul. Ramleh, 4, B.P. 1003, dom. r. Mariette pacha, 18.
Ventura Flli, chromo-typo-lithographie, r. Cheikh Soliman pacha, TÉLÉPH. 1844.
Ventura frères, draperies, articles pour tailleurs, r. Tewfik, 15.
Ventura, Max, chez S. Tivoli, r. Sésostris.
Ventura, Maimon, rabbin, dom. r. hôpital indigène.
Ventura R., peintre, r. Mahmoud pacha el-Falaki, 9.
Ventura, Victor, attaché à la maison I. E. Nacamuli.
Veras, C., fondé de pouvoirs de la Deutsche Orientbank.
Vercamer, Emile, conseiller à la Cour d'appel mixte, dom. station Gianaclis.
Verdellis Paul, dom. Ibrahimieh, TÉLÉPH. 1455.
Verein Hamburger Assicurademe Union Industrielle & Commercial, d'Egypte agents, r. pacha el-Falakie 10, TÉLÉPH. 124.
Verénikis, Dr Ph., médecin, r. Chérif pacha, 10.
Vergis, D., cordonnier, r. Anastassi, 56.
Vergos, C. N., nég.-com., r. des Etudiants, 4, B.P. 66, dom, r. Attarine.
Verità, E., dom. r. Mariette pacha, 8.
Verità, Lieto, expéditionn. au Trib. mixte.
Veritas de Paris, régistre international de classification de navires, Aug. Diab agent, r. Adib, 5, TÉLÉPH. 78, B.P. 334, X. Tampakis ingénieur expert, r. Avéroff, 5, B.P. 509.
Vermatos. St., publiciste, r. Stamboul, 3, B.P. 803, dom. r. Margani, 8.
Vermond, Edmond, avocat à la Cour, administrataur-délegué de la Port-Saïd Salt Association Co Ltd, r. Toussoun pacha, 5, TÉLÉPH. 176, dom. r. d'Allemagne, 58.
Vernhet, Emile, dom. Marché Français, 5.
Vernicos, Dr A., médecin, r. el-Falaki, 9.
Vernoni, Albert, secrétaire en chef de la présidence à la Cour d'appel mixte.
Vernoni, à la Banque Ottomane.
Vernuccio, C., café, r. masguid el-Faham, 5.
Veronese, D., caissier à la Soc. anon. de commerce.
Veroudakis, N., restaurant, pl. Mohamed Aly, 6 (passage Ismaïl).
Verourian, R. P. Stepan, curé arménien catholique, église Notre Dame de l'Immaculée Conception.
Verrou, S. & D. frères, boulangers, r. mosquée Attarine, 61.
Vertsoni & Catacousino, prop. de la boulangerie *Grecque*, r. mosquée Attarine, 58.
Vezeris, H., surveillant au serv. technique à la Municipalité.
Veziraki, Mr & Mme, tailleurs pour dames, r. Missala, 4.
Vezzi, A., vins et liqueurs, Bacos (Ramleh).
Viaunssis, M., café et bar, r. Ibrahim 1er, 22.
Victoria de Berlin, Cie d'assur. sur la vie, A. Sierra & Nahmias agents, boul. Ramleh, 29, TÉLÉPH. 2260.
Victoria House, Mlle E. Downey directrice, r. de l'hôpital indigène (voir page 442).
Victoridis, G. Savas, prop. de l'épicerie et bar du *Fort Napoléon*, r. Anastassi, 61.
Vidal, Abela P., sous-directeur de la maison A. Mayer & Co., pl. Mohamed Aly, 6.
Vidal, Carlo, r. Cléopatre, 5, TÉLÉPH. 1295, B.P. 100, dom. r. d'Allemagne, 18 (dans la ruelle).
Vignapiano Sœurs, couturières, robes, et manteaux, r. Salah el-Dine, 17.
Viky, Antoine M., propriétaire.
Villa, Aldo, pharmacien attaché à la pharmacie F. Galetti & figli.
Villa Anna (Sanatorium), Moustafa pacha (Ramleh), TÉLÉPH. 9419.
Villa, Eugenio, prof. à l'école italienne, r. porte Rosette, dom. r. Abou Dardar, 33, okelle arménienne.
Villa, Dr Giorgio, médecin chirurgien, Bulkley (Ramleh).

Si vous toussez prenez des **PASTILLES PONCELET**
Recommandées par les Médecins

Villemin, A., fondé de pouvoirs de la maison J. Planta & Co., dom. Ibrahimieh.
Vincelli, C.V., vins et liqueurs, r. Cayed Gohar, 28.
Vinci, Emilio, magasinier chez A. Stross.
Vineris, J., coiffeur, r. de France, 4.
Vinga, Costi S., employé à la daïra Zervudachi.
Vintorozo, G., ferblantier, r. de l'hôpital grec, 10.
Violara, S.G., nég. en coton et pétrole, consul général du Mexique, r. de la Poste, 4, TÉLÉPH. 294, B.P. 358, dom. r. Cléopâtre, 2.
Viridakis, Démétrius, pharmacien, pl. Mohamed Aly, 14, TÉLÉPH. 409.
Vissendjides, N., commis principal avec pouvoirs chez S. A. Mirès.
Vita, Achille, magasinier chez Barker & Co., dom. r. 1er Khédive, 8.
Vita, E., chez Clem. Suarès & Co.
Vita, G., peintre, r. de l'Archevêché, 3.
Vita, Israël, chez Salamon Sasson, dom. r. du Musée, TÉLÉPH. 2330.
Vita & Spada (succrs. de S. Falanga), ferronnerie, quincaillerie, articles de ménage, pl. Ste.-Catherine, 3.
Vitale, Edward, chargé du bureau zapt au serv. de la sûreté du Canal.
Vitale, G., nég. en vins, r. Anastassi, 54.
Vitali, Auguste, remisier à la Bourse, dom. r. Tewfik, 13.
Vitali, A., à l'Industrial & Commercial Building, dom. r. Tewfik, 13.
Vitali, S., comptable à la Cie des Eaux.
Vitali, S., atelier de plissage, modes, et corsets, r. Souk el-Nokalia, 5.
Vitali, Prof. Dr Guido, prof. à l'école technique commerciale italienne, dom. Camp de César.
Vitalis, Sidi, chez Andreaki, Barsoum & Co., dom. Ibrahimieh, TÉLÉPH. 1273.
Vitelli, A., & Co., appareils d'éclairage, r. Tewfik, 2, TÉLÉPH. 641.
Viterbo, Auguste, de la maison Cugini Viterbo, r. Debbane 6.
Viterbo, Camille, de la maison Cugini Viterbo, r. église Debbane, 6.
Viterbo, Cugini, nég.-com., agents d'assurances, r. église Debbané, 6, TÉLÉPH. 264, B.P. 258.
Viterbo, Ettore, de la maison A. S. Baltazzi & Co., administrateur de la Soc. An. des Entrepôts et du Commerce, r. Cléopatre, 6, TÉLÉPH. 2124, B.P. 486, dom. r. Abdel-Moneïm, 85, TÉLÉPH. 2757.
Viterbo, Maurizio, de la maison Cugini Viterbo, r. Debbane, 6.
Viterbo, Raff., & Co., nég.-com., r. Pirona 1, TÉLÉPH. 1747, B.P. 620.
Viterbo, Mme Vve S., dom r. Sésostris, 18.
Vitiades, Alex. G., associé de la maison G. Vitiades, Miltiades & Co.
Vitiades, G., Miltiadès, & Co., courtiers en marchandises, r. Cléopâtre, 5, TÉLÉPH. 1633, B.P. 542, dom. r. porte Rosette, 1, TÉLÉPH. 2401.
Vitiadis, Jean, de la maison Jean G. Vitiades & Co., dom. r. porte Rosette, 17, TÉLÉPH. 1215.
Vitiades, Jean G., & Co., nég. en coton, courtiers en valeurs et marchandises, r. Antoniadis, 1, TÉLÉPH. 537, B.P. 1.
Vitiades, M. G., de la maison G. Vitiades, Miltiadès & Co., dom. r. porte Rosette, 1, TÉLÉPH. 2401.
Vitiades, Nicolas G., associé de la maison P. Augustino & Co., dom. r. Chérif pacha, 30.
Vivaldi, A., dom. r. hôpital indigène, 5.
Vivaldi, Ernesto, chef de bureau comptable de la Soc. anon. du Béhéra.
Vivaldi, Joseph, huissier au Trib. mixte.
Vivaldi, V., ferronnerie-quincaillerie, r. Hammamil, 11.
Vivaldi, Victor, comptable à la Soc. générale de pressage et de dépôts,
Vivante, D. S., & Co., nég. en manufactures r. Cheikh Soliman, 3, B.P. 110, dom. r. Tewfik, 27.
Vivante, Elia, marchand-tailleur, r. de France, 4.
Vivante, Lazzaro, dom. r. du Musée, 3, TÉLÉPH. 1671.
Vivante, Mme Vve, r. Chérif, 33.
Vizazopoulo, P., fabricant de valises, r. Anastassi, 10.

L'Affichage frappe le regard s'impose à la vue
Devis sur demande: SOCIÉTÉ ANONYME EGYPTIENNE DE PUBLICITE
LE CAIRE: 30, rue Kasr-el-Nil — ALEXANDRIE: 1, rue Chérif Pacha

Vlachakis, P., prop. de la pharmacie *Gallien*, r. Ragheb pacha, 2.
Vlachos, B. D., agent d'affaires, prêts sur gages, r. Bab el-Karasta, 21.
Vlachos, S. A., avocat (cabinet Cambas & Vatimbella), r. Chérif pacha, 17, dom. r. d'Allemagne, 18 (dans la ruelle).
Vlaho, Sotiri, brasserie, r. Ishak el-Nadim, 19, dom. r. Bab el-Karasta.
Vlandi, G. P., vente de café Moka, r. du Bazar, 5.
Vlatakis, N., caissier de l'hôpital grec.
Vlavianos, D., vernis et couleurs, r. Masguid Attarine, 62.
Vloten, Th. F. van & Co., nég.-com., agents de la Dutch Spirit Co., r. Stamboul, 11, B.P. 168.
Vloutellis, Efstratios, dédouaneur, B.P. 345.
Vodola, S., & Co., nég.-com., r. de l'archevêché, 6, B.P. 540.
Vodouri, Vassili, boulangerie, Camp César, TÉLÉPH. 2457.
Vogel, Hermann, fondé de pouvoirs de la maison Hess & Co.
Vogel, K. Fr., directeur de la Gramophone Co. Ltd, TÉLÉPH. 1494, B.P. 414.
Vogel, W., associé de la maison Kortenhaus & Hammerstein, dom. canal Farkha (Moharrem bey), TÉLÉPH. 1684.
Voïnicos, G., de la maison E. D. Protopapas & Co.
Voirin (Etabl.), machines à imprimer, derrière la National Bank.
Volicas, F. & fils, nég. en farines, Wakalet el-Khodar, 4, B.P. 465.
Volicas & Fils, denrées coloniales, Wakalet el-Khodar, 2.
Voltos, Panajotti, dom. r. porte Rosette, 36, TÉLÉPH. 2021.
Vonapartopoulo, V. S., cigarettes, r. Anastassi, 13.
Vorgos, Litis, nég. en fromages. et olives, r. Souk el-Samak el-Kadim, 26.
Vorloou, Mlle E., institutrice, école Avéroff.
Vorloou, Mme G., modiste, r. mosquée Attarine, 86.
Vosporos (journal grec), J. N. Coumenos, r. Chérif pacha, 6, TÉLÉPH. 1624.
Votsi, Mlle M., institutrice, école Avéroff.
Voudouris, B., bazar, Ibrahimieh.
Voudouris, V., boulanger, Station Camp de César (Ramleh), TÉLÉPH. 2547.
Voulgaridis, C. S., nég. en denrées coloniales, r. Wakalet el-Khodar, 2, B.P. 66.
Voulgaris, M., modes, r. Masguid Attarine, 9.
Voulgaropoulos, C.N., nég. en vins et liqueurs, r. 1er Khédive, 5.
Voumvachi, M., chapellerie, bonneterie et jouets, r. anc. bourse, 1.
Vouro, D., de la maison Vouro & Co.
Vouro, Th., commis principal avec pouvoirs chez Vouro & Co.
Vouro & Co., courtiers en marchandises, r. mosquée Attarine, 5.
Vousounara, Mme Vve Héllène, pâtisserie et confiserie, r. Aly bey el-Kebir, 2.
Voutzas, P. P., cigarettes, r. Abdel-Moneim, 83.
Voutziovar, G., Bros, cigarettes, pl. Mohamed Aly, 14, dom. r. St. Mark, 4.
Vouzeras, Jean, cigarettes, boul. Ramleh, 6.
Voyantzides, N. C., épicier, r. porte Rosette, 70.
Voyatzis, J., cordonnier, halte Camp César (Ramleh).
Voyatzis, V., repasseur, halte Camp César (Ramleh).
Vrana, C. M., lampes électriques et installations sanitaires, r. Chérif pacha, 33, TÉLÉPH. 1829.
Vrana, D., installations sanitaires, r. Sidi el-Metwalli, 22, TÉLÉPH. 389.
Vrangalis, Ch., boulanger, r. anc. douane, 21
Vreteas, P., marchand-tailleur, r. el-Kayed Gohar.
Vrettos, G. & B. Spiropoulo, forgerons, Ibrahimieh.
Vrettos, J., ferblantier hydraulique, halte Camp César (Ramleh)
Vrissopoulo, Philippe, fabricant de biscuits et nég. en farines, Wakalet el-Khodar, 6.
Vrochidis, Anastase G., courtier en immeubles, prêts hypothécaires, r. Attarine, 44, TÉLÉPH. 2087.
Vroyzou, Em., épicerie et bar, r. Bahari bey.

ELECTRICITÉ
Ettore Covi
Installations Electriques
Fourniture de Matériel
Caire, Rue Kasr-el-Nil, N° 51, à côté du Head Quarters. Téléphone 31-54. B.P. 509

Vrulacos, P. M., prop. du café *Alexandrie*, pl. Mohamed Aly, 8, du café *Royal*, pl. Mohamed Aly, 14 et du café *Egyptien*, pl. Mohamed Aly, 6.
Vurvoulas, N., cordonnier, Bacos (Ramleh).

W

Waddigton, H., chef-comptable chez Peel & Co. Ltd, r. Cléopâtre, 3, dom. r. Galice bey, 1.
Wade, C. J., deputy supt. of trafic & maintenance, Egyptian Delta Light Railways, Ltd.
Wadi El-Nil, journal arabe quotidien, M. Kalza directeur prop., r. Nubar pacha, 18.
Wadie Assaad, bois de construction, r. échelle des Céréales, 14, TÉLÉPH. 2060.
Wadie & Michel Toueni, cigarettes et tabacs, r. Bab el-Akhdar, 11.
Wahbé Ibrahim bey, directeur du service du secrétariat et contentieux aux Douanes.
Wahbe Sabawy, boulanger, r. du Nil, 71.
Wahby, inspecteur à la Soc. Orwa el-Woska (section écoles Mohamed Aly), à Chatby.
Wahby Dr Nazmy, médecin, physicien à à l'Hôpital du Gouvernement, r. de France, okelle Sinanieh, clinique Karmous, TÉLÉPH. 1731.
Wahiche, J., banquier, r. Souk el-Akkadine, TÉLÉPH. 1483, dom. r. Rosette, 83, TÉLÉPH. 1460.
Wahid, Georges, cigarettes, r. Ibrahim 1er, 44.
Waked, Georges, comptable de la success. P. J. Tawil.
Wakfs (admin. gén.) Contentieux près les Trib. mixtes, r. Cléopatre, 5.
Wakfs d'Alexandrie, ruelle Masguid el-Mankaï, 2, r. Mohamed bey el-Deftardar, B.P. 428.
Wakfs Hassan Pertew bey, pl. Mohamed Aly, 14.
Wakfs Khédiviaux Privés, r. Attarine, 53, TÉLÉPH. 1302 (voir page 179).
Wakfs Moustafa Guimeï, r. el-Midan, 30.
Wakfs du feu Ragab pacha, r. Ibrahim 1er, 33.
Wakfs du feu el-Saïed Abou Bakr Ibrahim pacha, r. el-Khawaga Osman, 3.
Walker & Meimarachi, Ltd, denrées aliment., argenterie, vins et liqueurs, articles de ménage et de voyage, r. anc. bourse, 3, TÉLÉPH. 125, B.P. 73, succ. San Stefano, (voir page 388).
Walker & Meimarachi, Ltd (bar), r. anc. bourse, 3.
Waller, Saghk. W., surintend. des Pompiers.
Wals, J., estimateur à la Douane, sect. B.
Walser, Ulrural, attaché à la Nile Land & Agricultural Co.
Wanis Elias & fils, prop. de l'épicerie et bar des *Amis*, r. Masguid Hadari, 17.
Warner, G., prop. de la boulangerie *Parisienne*, Bazar français, r. du Bazar.
Ward, Rev. Algernon, M. A., venerable archdeacon, chaplain de l'église protestante anglaise St.-Mark, TÉLÉPH. 1542, dom. r. Adib, 5.
Wardian gare, r. du Mex.
Wassef, Georges, nég. en coton, r. François Coste, 5.
Wassef Moussa, à la dir. gén. des Postes.
Wassef Saba, huiles minérales, machines, et accessoires r. Sidi Abou Dardar, 3, TÉLÉPH. 1492.
Wassili Bichara, surveillant de l'éclairage à la Municipalité.
Watan (journal arabe quotidien paraissant au Caire), agence r. de la Poste, 3.
Waterfield, Ottwell Frank, administrateur-délégué de la Soc. anon. de commerce, pl. Mohamed Aly, 3, dom. Moharrem bey.
Watson, Joseph, chef-comptable chez Julius Liepmann & Co's (succrs.), dom. Camp de César.
Watson, W., & Co., engineering orkest, r. Bab el-Karasta, TÉLÉPH. 835, B.P. 437.
Watt, Saghk. W.S., sous-commandant du bateau khédivial *Aida*, Ports & Phares.
Webb Jones, Dr A., chirurgien gynécologue à l'hôpital du Gouvernement et médecin du district aux Chemins de fer, r. Chérif pacha, 33 (passage Chérif, TÉLÉPH. 776.

Propriétaires de maisons, "chounah", villas, Hôtels, Banques, etc., adoptez les Enduits ignifuges
"ASBESTIC"
Devis / Prix / Plans } chez M. CASORIA, Agent général pour l'Egypte et le Soudan, CAIRE
G. RICCALDONE SANTO & Co, Concessionnaires Généraux, CAIRE

Weber, W., associé de la maison Weber & Mazza, r. église maronite, 2.
Weber & Mazza, nég.-com., r. église maronite, 2, B.P. 657.
Weinblatt, A., sage-femme, r. de France, 15 (okelle Sananieh).
Weise, Miles, modistes, r. Nebi Daniel.
Wellay, M., sellier et carrossier, r. Hammam el-Zahab.
Wellayah frères, nég. en denrées coloniales et graisses, r. Souk el-Tabbakhine, 8, B.P. 1190, dom. Nasr el-Dine, 21.
Weller, Saghk. Thomas W., officier des magasins de la police au Gouvernorat.
Wellhoff, S., administrateur de l'Egyptian Bonded Warehouses Co. Ltd, dom. Bulkeley (Ramleh), TÉLÉPH. 9018, bureau r. Chérif pacha, 10.
Wellings, Evelyn V., directeur de la Lipton Ltd, r. Marine, TÉLÉPH. 1682, dom. Moustapha pacha, TÉLÉPH. 9283.
Wellunscheg, A., contre-maître à l'Alexandria Water Co. Ltd.
Werkmeister, M., chambres meublées, r. église Debbané.
Werner, Otto, B.P. 707.
Werner, P., fondé de pouvoirs de la Deutsche Orientbank.
Werner, Richard, associé de la maison Kortenhaus & Hammerstein.
Werner, W.H., assistant-accountant, Egypt. Delta Light Railways.
Werner & Co., courtiers en valeurs et marchandises, r. Adib, 4, TÉLÉPH. 2633, B.P. 707, dom. Ibrahimieh.
Werry, N., contrôleur de la Comptabilité des matières à la Municipalité.
Werther, Arno, nég.-com., r. Pirona, 2.
Westcott & Laurence Line (navigation), N. E. Tamvaco agent.
Westcotts Line of Steamer (navigation), E. Barber & Sons agents, r. anc. douane.
Western Assurance Co., Carver Bros & Co Ltd agents, r. anc. bourse, 1.
Wexler, B., prop. de l'hôtel de *France*, r. Champollion, 5, TÉLÉPH. 1517 et de l'hôtel du *Canal de Suez*, r. anc. bourse.
White Star Line (navigation), J. Ross & Co agents.
White & Son (Egypt), Ltd, fabr. de confiserie, négociants, r. de France, okelle Sananieh, B.P. 57.
Whitehead, I. S., conseiller d'administration de la Petsaly Coal Co. Ltd., r. anc. bourse, 10.
Whitehead, Morris & Co (Egypt), Ltd, typo-lithographie, papeterie, machines à écrire, r. Sésostris, 14, TÉLÉPH. 1251, B.P. 823.
Whitehead, O.J., directeur de The Duckworth Co., r. gare de Ramleh, 7, TÉLÉPH. 118, B.P. 304.
Whitfield, Mme E., directrice de l'externat et internat pour jeunes filles, Ibrahimieh.
Whitfield, Georges, dom. boul. Ramleh, 31.
Whitfield, J. William, dom. Ibrahimieh.
Whitfield, M., chef du secrétariat de la police.
Whitfield & Co., nég. en liqueurs, r. Colucci pacha, 6.
Whitworth, J., prof. d'anglais à l'école secondaire Abbassieh.
Wian, S., artiste-peintre, couleurs et vernis, r. Sélim Captan, 3.
Wiedmer, Emile, sous-directeur des magasins Chalons, r. Chérif pacha, 26, dom. r. d'Allemagne, 17.
Wiener, Dr Emile, médecin, r. Toussoun pacha, 2, TÉLÉPH. 2835.
Wigdahl, A. C. A., ingénieur d'inspection, serv. technique aux ports et phares.
Wildridge, A. H., professeur à l'école secondaire Abbassieh.
Wilhelma de Magdeburg (Cie d'assur. transport), G. Riecken agent.
Wilkinson, C. A., sub editor of *The Egyptian Gazette*, r. du télégraphe anglais, 4.
Wilkison, Heywood & Clark Ltd, nég. en manufactures, r. Pirona, 1.
Wilkinson, Sidney, commis principal avec pouvoirs chez A. I. Rossano & Co., dom. station Ibrahimieh, TÉLÉPH. 1021.
Williams, Ed. G., chef-comptable chez Allen, Alderson & Co. Ltd, dom. Ibrahimieh.

PASTILLES VALDA
Antisepsie des voies respiratoires. Efficacité merveilleuse

Williams, George A., directeur de la maison Julius Liepmann & Co's (succrs). dom. Ramleh, TÉLÉPH. 9102.
Williams, Robert, F.R.I.B.A., architecte, r. Chérif pacha, 9, impasse Artinoff.
Willmore, Dr J. G., médecin, à l'office quarantenaire du Port-Vieux, bactériologue au laboratoire bactériologique de Chatby.
Wills, E. W. J., chez E. Barber & Son.
Wilner, A., secrétaire-général assistant, directeur du Contentieux de la Municipalité.
Willner, H., sous-directeur de la Banque Imp. Ottomane, TÉLÉPH. 1323.
Willock, Reid & Co. Ltd, engineers, iron steel & machinery merchants, r. Cayed Gohar, 14 (pl. Ste. Cathérine), B.P. 640, TÉLÉPH. 2494.
Wilson, Charles A., general treasurer of the American mission and supt. of Book distribution, TÉLÉPH. 2500.
Wilson, ingénieur à la Municipalité.
Wilson Line, Cie de navigation à vapeur, Barker & Co agents, r. du Télégraphe anglais, 5.
Wintermeyer, Ph., directeur du Windsor Hotel.
Winterstein, Alex., fleuriste horticulteur, r. Chérif pacha, 12, TÉLÉPH. 51.
Winterstein, H., dom. r. Rosette, 30.
Wirdmer, E., dom. r. d'Allemagne, 17.
Wirth, H., & Co., fers, aciers, poutrelles, fournitures de puits artésiens, r. Sidi el-Metwalli, 16, TÉLÉPH. 2395, B.P. 928, dom. Ibrahimieh.
Wissa bey, Georges, dom. station Palais (Ramleh), TÉLÉPH. 360.
Witasse, Pierre de, consul suppléant de France, r. nouveau quai.
Witzleben, J. W. von, fondé de pouvoirs de la Deutsche Orientbank.
Wlandi, Leonidas, nég. en charbons, pétrôles, Bazar français, TÉLÉPH. 1238.
Wlandi, G. P. & Co., nég. en pétrôle et charbon, r. du Bazar, 3, TÉLÉPH. 438.
Wohllberg, I., prop. du *Bazar de Vienne*, r. Anastassi, 32.
Wolff, C. H., ingénieur, directeur de la Cie égypt. d'électricité Thomson-Houston.
Wolff, Ph. de, avocat, r. Stamboul, 3.
Woller, Alexandre, ingénieur électricien en chef à l'Alexandria & Ramleh Railway Co. Ltd.
Woodbura, E., magasinier à la Lipton Ltd, r. Marine.
Woodhead, E., agent de la maison Thos. Cook & Son (Egypt), Ltd.
Wordelaw, Miss, matrone, hôpital du Gouvernement.
Worms & Co., nég.-com., agents de The Asiatic Petroleum Co Ltd et de The Shell Transport & Trading Co. Ltd, r. église Debbane, 2, TÉLÉPH. 72, B.P. 500.
Worthan, H. E., prof. au Victoria College, station Palais (Ramleh).
Wright, Capt. A. F., officer commanding Army service corps, British Force in Egypt.
Wurtemburgeoise, Cie d'assur. transport, Fratelli Morpurgo & Cammeo, Ettore Morpurgo succr. agent, r. Colucci pacha, Nouveau Quai, TÉLÉPH. 22.
Wyatt, S. C., de la maison Russell, Harris, Wyatt & Gardiner.

X

Xanian, A., cordonnier, r. Tekiet el-Kalchani.
Xantaras, P., café et bar, r. Moharrem bey, 6.
Xanthopoulos C., vice-consul, 1er secrétaire du Consulat de Grèce.
Xanthopoulo, Georges & Xenophon, fabr. de savons, r. Bab el-Akhdar, TÉLÉPH. 2651.
Xantopoulos, Nicolas, commis principal chez Alfieris, Ambrosoli & Chiha.
Xanthopoulo, Xenophon, de la maison Georges & Xenophon Xanthopoulo.
Xanthopulides, Phoc. G., directeur du Phénix Autrichien, TÉLÉPH. 2124, B.P. 851, dom. r. Mariette pacha, 7.
Xapholidis, Jean, cordonnier, r. Mahmoud pacha el-Falaki, 2.
Xaratsis, C., restaurant, ruelle Ebn Sina (pl. Mohamed Aly).
Xaros, Andrea & Jean, café, bar et laiterie, r. anc. bourse, 5.

SAVOY HOTEL PORT-SAID
En face du débarcadère et de la Douane.

Xavier, R. P. Sackebant, supérieur de la mission, église catholique latine Immaculée Conception.
Xenachi, Constantin J., directeur technique de la Soc. anon. des presses libres égypt., r. Chérif pacha, 6, dom. r. Tewfik, 14.
Xenakis, S., prop. du bar *l'Egypte*, r. des Sœurs, 8.
Xenos, Costi, épicier, r. Anastassi, 31.
Xenos, Vve Ma., épicier, r. Warchet el-Toubghieh, 27.
Xidis, Brasidas S., chez C. A. Matsouki, r. Missala, 7.
Xidis, C. J., agent d'affaires, r. Chérif pacha, 9, impasse Artinoff, TÉLÉPH. 1705.
Xinogalas, E., & E. Panayotopoulo, forgerons mécaniciens, r. Ibrahim 1er, 44.
Xydis, C., ingénieur, r. anc. bourse, 6, B.P. 659.
Xydis, C., & Co., entrepreneurs, puits artésiens, r. anc. bourse, 6.
Xydis, D. S., chez S. Matsouchi.

Y

Yacoub, G., associé de la maison G. Coromilis & Co.
Yacoub Youssef, tabacs et cigarettes, r. mosquée el-Terbana, 6.
Yacoub el-Zeny, tabacs, r. Bab el-Akhdar, 12.
Yacout Aly, coiffeur, r. Ragheb pacha, 6.
Yacout, A. Abouhamda, faïences et porcelaine, r. Bab el-Akhdar, 37.
Yacout Mohamed, nég. en fruits, r. de la Marine, 66.
Yaghoubian, R., mercerie, r. Souk el-Siareff, 1.
Yamani, A., prop. du *Casino Ibrahimieh*, Ibrahimieh.
Yancounis, P. C., cordonnier, r. de l'Archevêché, 9.
Yanangas, N., tarbouchier, tabacs et cigarettes, feux d'artifice, r. mosquée Attarine, 20.
Yannacouli, V., boulanger, r. des Sœurs, 21.
Yannakis, Dem. G., commis principal chez Hazzopulo & Co.
Yannakis, T., avocat, pl. Mohamed Aly, 12.
Yannopoulos, Cassaris J., de la maison Yannopoulos, Cassaris & Co., dom. r. d'Allemagne, 26.
Yannopoulos, Cassaris & Co., nég.-com., représentants, r. Nubar pacha, 18, TÉLÉPH. 657, B.P. 1220.
Yannopoulos, J. M., prop. du bar la *Comète Halley* et épicerie, r. Toussoun, 19, TÉLÉPH. 265, dom. r. d'Allemagne, 26.
Yannopoulos, S., commis principal avec pouvoirs chez Gordon & Co.
Yannoulis, S., confiserie et pâtisserie, r. de l'hôpital grec, 8.
Yansouni, Ibrahim, chef-caissier à la Banque Impériale Ottomane.
Yanzeller, Bimb. F., directeur-adjoint, Directorat de l'Ouest, Adm. des Garde-Côtes.
Yaortopoulos, G., marchand-tailleur, r. Sidi Metwalli, 15.
Yared, Neguib, commis principal avec pouvoirs chez E. & M. Souaya & Co., dom. r. d'Allemagne, 18, TÉLÉPH. 1348.
Yassin & Mohamed Bassiouni, manufactures, r. Bab el-Akhdar, 4.
Yatras, C., cigarettes, r. des Sœurs, 16.
Yatras, Georges, caissier général au Consulat de Grèce.
Yatrou, G. D., expéd. en graines de coton, r. mosquée Attarine, 5, TÉLÉPH. 950, B.P. 543.
Yazdi, M. H., nouveautés, Bacos.
Yazmadjian, K., horloger, r. mosquée Attarine, 38.
Yehia, Ahmed pacha, dom. halte Zizinia, (Ramleh), TÉLÉPH. bureau 333.
Yehia, Behor, cordonnier, r. Bab el-Akhdar, 10.
Yehia, Emin bey, rentier, conseiller municipal, bureau r. Mahmoud pacha el-Falaki, 12, dom. halte Zizinia (Ramleh), TÉLÉPH. 333, B.P. 9.
Yehia, M., cordonnier, r. Souk el-Kanto, 1.
Yehia, Salomon, prop. de la cordonnerie *Orientale*, r. Nubar pacha, 12.
Yeken Hamed Kamel bey, rentier, Canal Mahmoudieh.
Yeken, Ismaïl pacha Kamel (Daïra des hoirs du feu), r. Sidi Metwalli, TÉLÉPH. 2369

PASTILLES DU Dr FAYÈS
A LA SULFOCAÏNE
Souveraines contre la Toux, la Bronchite et les maladies de la Gorge et du Larynx.
3, rue du 4 Septembre, Paris. Dépôt chez tous les Droguistes d'Egypte

Yeken, Mohamed Kamel pacha, propriétaire-rentier, dom. Moharrem bey (Mahmoudieh), directeur de la daïra des hoirs du feu Ismaïl Kamel Yeken pacha, bureau r. Sidi el-Metwalli, 2, TÉLÉPH. 2359.

Yelkendjoglu, Alex. J., nég. en tabacs, r. Chérif pacha, 13, entrée r. église Debbane, 1, TÉLÉPH. 1977, B.P. 498, dom. Ibrahimieh, TÉLÉPH. 1653.

Yeminidjian frères, mercerie, r. Souk el-Nokalieh, 8.

Yessayan, Nazarett, laiterie, r. Moharrem bey, 22.

Yessula, S. & Co., nég.-com., r. de France, 21, TÉLÉPH. 2565, B.P. 423.

Yoannidou, E. A., prof. de grec, ruelle el-Zahabi, 2.

Yokana frères & Co., agence intern. d'expédition, nég.-com., dédouanage, r. Rosette, 36, TÉLÉPH. 2166, B.P. 252.

Yokana, Victor, associé de la maison De Marchi, Tomasello & Yokana.

Yorkshire Ins. Co. Fire Life & Accident, F. H. Manley agent, r. Cléopâtre, 3.

Yossi, F. & Co., r. Soliman pacha.

Yossifakis, E. J., tabacs et cigarettes, San Stefano.

Yossifakis, S. & frères, tabacs et cigarettes, San Stefano (Ramleh).

Youhanna, R.P. Guergues, vicaire de l'archevêché copte-orthodoxe, r. Cléopatre.

Younes, M. el-Zeki, mercerie, r. Souk Attarine, 3.

Yousri Mahmoud, expéditionnaire, Trib. mixte de 1re inst.

Youssef Abdel-Kader, nég. en fruits, r. de la Marine, 64, TÉLÉPH. 2319.

Youssef, Abdel-Wahab Ibrahim, farines, r. du Commerce (Gabbari), TÉLÉPH. 1303.

Youssef, Ahmed el-Beheri, produits alimentaires, r. Warchet el-Toubghieh, 11.

Youssef Badr, coiffeur, r. Cayed Gohar, 22.

Youssef Bichara eff., estimateur à la Douane de Mahmoudieh, 3me Section.

Youssef Chemtob, boucherie, r. masguid Haggag, 7.

Youssef Daoud eff., Saghk., mamour du Kism Minet el-Bassal.

Youssef Emran, écuries, r. Salah el-Dine, 43.

Youssef Fawzi eff., chef du bureau de la Poste de San Stefano.

Youssef Fehmy, prof. d'arabe, poste restante.

Youssef, Georges eff., chef de la gare, dom. Moharrem bey, TÉLÉPH. 544.

Youssef Hanna eff., greffier du trib. ind. de 1re inst.

Youssef Mohamed, boucher, Bacos (Ramleh).

Youssef M. pacha, bureau r. Tewfik, 12.

Youssef Moussa, couleurs et vernis, r. mosquée Attarine, 104.

Youssef Moustafa el-Amoudi, nég. en bois, r. Anastassi, 35.

Youssef Nicolas, agent du journal quotidien arabe *Misr*.

Youssef Omar el-Tourki, café, r. du Nil, 75.

Youssef Soliman eff., commis aux Contributions directes à la Municipalité.

Youssef Wahba bey, conseiller à la Cour d'appel mixte, dom. Moharrem bey.

Youssef Yacoub (Hag), coiffeur, r. Ragheb pacha, 1.

Youssef & Ahmed el-Gammal, manufactures, r. el-Midan, 36, TÉLÉPH. 453.

Youssef & Hanna Saad, nég. en cuivre, r. Bab el-Akhdar, 15.

Youssef & Ibrahim Wahba, minotiers, r. du Commerce, TÉLÉPH. 1303.

Youssoufian, Artin, orfèvre, r. de France, 16.

Youwanes, S.E. Mgr. Amba, archevêque de Béhéra et Menoufieh, vicaire général de l'apostolat de St. Mark copte-orthodoxe, membre du Conseil Législatif, r. de l'église copte.

Z

Zabeth, Joseph N., de la maison Joseph N. Zabeth & Ahmed Abdel-Motaal, dom. r. Moharrem bey.

Zabeth, Joseph & Ahmed Abdel-Motaal, quincaillerie, r. el-Midan, 11, TÉLÉPH. 1696.

Zaccar, Jean, serv. comptabilité, National Bank of Egypt.

SALONICA CIGARETTE Co

Fournisseur de S. A. le Khédive

CAIRE SOCIÉTÉ ANONYME - FONDÉE PAR DÉCRET KHÉDIVIAL EN DATE DU 28 DÉC. 1903 CHOUBRAH

Cigarettes de toute 1re qualité, fabriquées avec les meilleurs Tabacs Turcs

Zaccar, Joseph, dom. r. Chérif pacha, 30.
Zaccar, Dr Max, chirurgien, dom. r. Salah el-Dine, 16, TÉLÉPH. 1825.
Zacchetto, Chalom Zayan G., nég. en fers, r. Forn el-Gheraia el-Kadim, TÉLÉPH. 1947.
Zacharia, Ibrahim, nég. en cuirs et peaux, articles pour cordonniers, r. Souk el-Akkadine, 15.
Zachariades, Dr G., médecin, San Stefano.
Zachariades, G., ingénieur à la Municipalité.
Zachariadis, Dr Constantin bey, médecin au conseil quarantenaire, r. Chérif pacha, 6, dom. Ramleh.
Zachariadis, D., comimis princpal chez Kyriacopoulo frères & Co.
Zachariou, A. D. & Co., *Société Technique*, ingénieurs, entrepreneurs, matériaux de construction, bureau technique, machines, r. Nébi Daniel, 23, TÉLÉPH. 2669.
Zacharopoulo, A., expéditionnaire, trib. mixte de 1re inst.
Zacharis Frères, forgerons, r. Ibrahim 1er, 48.
Zacher, Michel G., nég.-com., r. Nébi Daniel, 14, B.P. 215.
Zacher, Nicolas G., nég.-com., r. Cléopatre, 7.
Zachikian, Ant., courtier en terrains, r. Averoff, 4, dom. boul. Ramleh, 30.
Zacutto, T., directeur de la maison A. Anastassiades & Co.
Zadah, M. A. R., propriétaire, r. et imm. de l'Archevêché, TÉLÉPH. 2195, B.P. 816.
Zadourhan, M., horloger, r. mosquée Attarine, 33.
Zafiri, Ch. & Ch. Zicouvelis, boulangerie, Bacos (Ramleh).
Zafiropoulos, Jean, prof. à l'école Tossithea.
Zagarella, Sante, prof. de gymnastique à l'école technique commerciale Italienne, r. Rosette, 33.
Zaghikian, Gaspard, caissier comptable chez Bencini & Quistas, dom. r. Rosette, 70.
Zaglanichis, D., café, r. Stamboul, 22.
Zaglanikis, Cosma, prop. du *Grand Café Central*, pl. Mohamed Aly, 7.
Zahakis, Ev., cigarettes, r. 1er Khédive, 40.
Zahakis, N., café et bar, r. Salah el-Dine, 15.
Zahar, D. Michel & Co., courtiers en marchandises et en valeurs, bourse khédiviale, TÉLÉPH. 393.
Zahar, Elie, commis principal avec pouvoirs chez Alfieris, Ambrosoli & Chiha.
Zahar, F., commis principal avec pouvoirs chez G. L. Sursock & Co.
Zahar, Georges, commis principal chez Em. Maximo & Co.
Zahar, Max, ingénieur assistant à la Municipalité.
Zahar, Pierre, courtier à la Bourse.
Zaher, Ibrahim, commis principal avec pouvoirs chez G. N. Trad & Co.
Zaher, N., commis principal avec pouvoirs chez G. N. Trad & Co.
Zahner, Henri, fondé de pouvoirs de la maison Mohr & Fenderl, r. Chérif pacha, 26.
Zahra, Jean E., courtier, r. Mahmoud pacha el-Falaki, 9, dom. Villa Rose, Bacos (Ramleh), TÉLÉPH. 139.
Zaïris, Jean M., directeur des Etabl. Le Soleil, G. N Laïnas & Co., TÉLÉPH. 2223, B.P. 995.
Zakarieh Fahmy, avocat près les Trib. mixtes.
Zakas & Panagopoutos, nég. en vins et liqueurs, r. Sidi el-Metwalli, 10.
Zaki Abdel-Raouf, interprète, Trib. mixte.
Zaki Boghos eff., chef de la 3me section, Douane de Mahmoudieh.
Zaki, H. & A. Farid Frères, courtiers, boul. Ramleh, 7.
Zaki Ibrahim el-Chamaah, prop. de la pharmacie *Al-Kamal*, r. Moharrem bey, 25.
Zaki, Mohamed eff., prof. à l'école de Ras el-Tin.
Zaki Mohamed Moursi, nég. en cuivre rouge, r. Bab el-Akhdar, 11.
Zaki Moukhtar Gheziri, médecin, r. Ragheb pacha, 15.
Zaki Saghir, négociant, r. el-Midan, 52

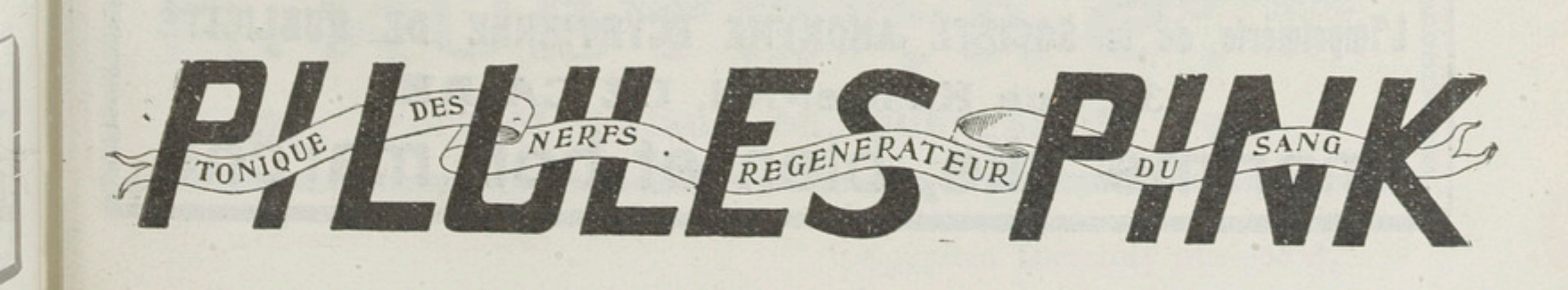

Zaki Tehemar, dom. r. de l'hôpital des Diaconesses (Moharrem bey), TÉLÉPH. 1836, B.P. 1037.
Zakian, Kevork, placier chez Demirdjian bey.
Zakikian, Ant., dom. r. Averoff, 4.
Zaky, Dr Moustafa, médecin, r. de France, 17.
Zalichi, J., & fils (N. J. Zalichi succr), tannerie et corroderie, nég. en peaux, r. Matrah, 2, TÉLÉPH. 398, B.P. 293.
Zalka, Mgr. Archimandrite Athanase, vicaire du patriarcat grec-catholique-melchite.
Zamarakis, D., prop. du café et bar *Candea*, r. du Nil, 74.
Zamaria, Michel, supt. Télégraphe Egyptien, bureau télégraphique de la Bourse, r. Tewfik, dom. r. Ragheb pacha.
Zambacos, Dr C., médecin, station Bulkeley (Ramleh.)
Zambalos, A., chemisier, r. anc. bourse, 10.
Zammit, Carlo, succr. de la maison S. Mitrovich, r. anc. douane, TÉLÉPH. 1575.
Zammit, Carmelo, forge, r. Ibrahim 1er, 72.
Zammit, Carmelo Alex., fabr. de potasse cristalisée, r. el-Ferdos, 14 (Moharrem bey).
Zammit, Giuseppe, dépôt de vins, café, Station Bacos (Ramleh).
Zammit, J., (junior), c/o Alexandria Water Co. Ltd, Ramleh Pumping Station, Bacos.
Zammit, John, chez G. Attard & Co., r. anc. douane.
Zammit, Tancred, de la maison G. Attard & Co., r. Sidi Abou Choucha, TÉLÉPH. 570, dom. r. d'Allemagne, 13.
Zamorani, Adolfo, directeur de la Deutsche Orientbank, A.-G., TÉLÉPH. dom. 1942.
Zamorani, S., dom. r. César, 1.
Zamporlini, César, débit de vins, r. Anastassi, 50.
Zamroud, R. P. Lazare, coadjuteur pour la colonie arabe, église catholique latine Ste.-Cathérine.
Zananiri, Emile, interprète à l'Admin. quarantenaire.
Zananiri pacha, Georges (✻), secrétaire général au conseil sanitaire maritime et quarantenaire, dom. r. Khartoum, TÉLÉPH. 1429.
Zananiri bey, Michel, chef du bureau comptable au 3me Cercle d'irrigation, dom. r. Stamboul, 20, TÉLÉPH. 207.
Zancarol, P., expert-comptable agréé au Trib. mixte, dom. station Seffer (Ramleh).
Zandanos, H., coiffeur, r. Adib, 5.
Zander, Dr, institut médico-mécanique, r. Nébi Daniel, 5.
Zanelli, C. E., chef des titres à la Banque de Mételin, dom. r. Antoniadès, 1.
Zangaglia, Paul S., nég. en comestibles, ruelle Malte, 3.
Zangheos, Rev. P. Michel, curé de l'église grecque-orthodoxe du prophète Elie.
Zangouri, Mlle S., institutrice d'hebreu à l'Asile enfantin Israélite.
Zanieri, prof. Arturo, artiste-peintre, r. Rosette, 7.
Zanini, G., comptable chez Stagni & figli, dom. r. Antoniadis, 3.
Zannetos, Aristote J., avocat à la Cour, r. église Debbane, 6.
Zannettos, Stelio A., agent d'affaires, comptable, r. St. Mark, 3.
Zannis, A., café et bar, r. hôpital grec, 19.
Zannis, C., attaché à la Banque d'Athènes,
Zannis, D. E., café et bar, r. Averoff, 7.
Zanobetti, Adèle, couturière, r. Toussoun pacha, 3.
Zanobetti, Artidoro, c/o Land Bank of Egypt.
Zanos, C., ingénieur-architecte, de la maison Yatrou, Zanos & Pappa, dom. r. Pereira, 2.
Zannos, E., commis-greffier au Consulat de Grèce.
Zanoudakis, Chr., épicier et bar, r. Bazar Ratib.
Zanoudakis, P., & Co., prop. de la librairie *Kadmos*, r. mosquée Attarine, 7.
Zantiotis, N., café et bar, Camp de César (Ramleh).
Zantiotis, T., prop. du café et bar *Acropolis*, r. Sidi el-Metwalli, 26.

L'Imprimerie de la **SOCIÉTÉ ANONYME EGYPTIENNE DE PUBLICITÉ**
30, rue Kasr-el-Nil, LE CAIRE
Imprime vite, bien et bon marché

Zaphirian, Nicolas, commis principal chez Cl. Suarès & Co.
Zaphiropoulos, S., prof. à l'école Thossitéa.
Zar, Biagio, c/o Lloyd Autrichien, dom. r. de la Marine, 4.
Zaracoudis, D., dom. boul. Ramleh, 33.
Zaradel, R., commis principal chez A. Cesana & Co., B.P. 1042.
Zaradel, Victor, commis principal chez Ch. Salama & Co.
Zarani, Jean E., courtier à la Bourse Khédiviale.
Zarani & Co., prop. du *Grand café Zarani*, boul. Ramleh, 35, dom. r. Port Est, 5.
Zarb, Albert V., National Bank, B.P. 1027.
Zarb, Alfred F., nég.-com., r. Stamboul, 3, TÉLÉPH. 1103, B.P. 1027.
Zarb, Henri, sous-directeur local de la poste égypt.
Zarb, Vincent, huissier au Trib. mixte.
Zarbis, J., marchand-tailleur, boul. d'Allemagne, 24.
Zarli, Franz, fleuriste, r. Roustoum bey, (Moharrem bey), imm. Mariani.
Zarmanian, H., coiffeur, r. 1er Khédive, 11 bis.
Zarna, Despina, repasseur, halte Camp César (Ramleh).
Zaroyannis, Em., épicier, r. porte Rosette, 70.
Zarpanely, B., modes, boul. Ramleh, 12.
Zarzour, Joseph, r. Sésostris, 3.
Zayan, D., mercerie, r. Souk el-Attarine.
Zayan, Zacchetto Chalom, fers et métaux, r. Warchet el-Toubghieh, 46, TÉLÉPH. 1947.
Zayat, H. & E., & Co., fruits secs, graines et céréales, r. el-Midan, 27, okelle Nifa, TÉLÉPH. 1533, B.P. 453, dom. r. Franque.
Zée, W. F. Van der, agent maritime, r. des Etudiants, 2, TÉLÉPH. 2420, B.P. 1071.
Zeïdan frères, E., tabacs et cigarettes, r. Midan, 39.
Zeïdan, Dr Sélim, médecin, station Fleming (Ramleh).
Zeïfal Hassan bey el-Wardani, Dr, chirurgien de l'hôpital du Gouvernement.
Zein, S., nég.-com., bois de construction, r. Abou Dardar, B.P. 306.
Zeïtouni frères, épicerie, r. Moharrem bey, 22.
Zénab Chehata, sage-femme, attachée à la Municipalité.
Zenié, A., avocat à la Cour.
Zenon, E., avocat à la Cour.
Zerbini, J. D., administrateur-directeur de la Kafr el-Zayat Cotton Co. Ltd, Karmous.
Zerbini, Nicolas, directeur de la pharmacie Galetti.
Zerlenti, G. E., dom. r. Rosette, 36.
Zerlentis, Georges N., avocat au trib. mixte, r. St.Mark, 1
Zerpdji, G., antiquités et tapis, r. Rosette, 5.
Zervas, Em., prop. de la pharmacie *Hippocrate*, r. des Sœurs, 9, TÉLÉPH. 2241.
Zervudachi, C. G., & Fils (en liquidation), banquiers, r. Stamboul, 9, TÉLÉPH. 210, B.P. 222.
Zervudachi, Constantin, fils de Georges, dom. r. Pharaon, 10.
Zervudachi, Constantin, fils d'Ambroise, r. Stamboul, 9.
Zervudachi, Emmanuel, de la maison C. G. Zervudachi & Fils, dom. Station Bacos, bureau r. Sésostris, 9, TÉLÉPH. 2429.
Zervudachi, Georges, de la maison C. G. Zervudachi & Fils, dom. r. Pharaon, 10, TÉLÉPH. 553, B.P. 192.
Zervudachi, Nicolas, de la maison C. G. Zervudachi & fils, dom. r. porte Rosette.
Zgabellas, L., cordonnier, Ibrahimieh.
Zibilich, G., négociant en bois, r. el-Alfi, 41, B.P. 1065.
Zibilich, Nicolas, nég. en bois de construction, r. el-Koubri el-Kadim, 36, TÉLÉPH. 1471.
Zicopoulo, Nicolas, prop. du restaurant des *Familles*, Mex.
Zicouvelis, Chr., associé de la maison Zessis & Ziccouvelis, Bacos (Ramleh).
Zidan Hussein Aweda, nég. en fruits, Ibrahimieh.

R. KUSTER & C°. TÉLÉPH. 287
Fers et Métaux en tous genres

Ziffo, Nicolas A., cigarettes, r. el-Hammamil, 16.
Zigon, Mme F., pension, r. Salah el-Dine, 10.
Zikri, Georges, cabinet Me J. Sheridan, TÉLÉPH. 293, B.P. 267.
Zimbouki, N., de la maison Nicolas Zimbouki & Co., dom. r. Chérif, 8.
Zimbouki, Nicolas, & Co., courtiers en valeurs et marchandises, pl. Mohamed Aly, 3, TÉLÉPH. 1293 et 443, B.P. 960.
Zind, Mme M., sage-femme, r. Imam el-Malek.
Zingoni, G., débit de vins, r. Masguid Attarine, 78.
Zintzos, A., avocat à la Cour, r. Mahmoud pacha el-Falaki, 5.
Zintzos, G. A., ingénieur chimiste, r. Antoniades, 1.
Zintzos, N. A., agronome, halte Zizinia (Ramleh).
Zintzos, Paul, avocat, r. Mahmoud pacha el-Falaki, 5, TÉLÉPH. 674.
Zissis, B. frères boulangerie, Bacos (Ramleh).
Zissis, G., Frères, nég. en denrées coloniales, r. Sidi el-Metwalli, 9.
Ziza, André Kyriacos, prop. du restaurant *l'Acropole*, ruelle Ebn Rochd.
Zizinia, Comte Jean de, directeur-général de l'Alliance National Mutuelle, Société Civile d'Epargne, agent d'assurance r. el-Cayed Gohar (pl. Ste.-Cathérine), dom. Rond Point, imm. Bolanachi, TÉLÉPH. 2324.
Zizinia, Michel J. de, rentier, dom. San Stefano (Ramleh).
Zizinia, Nicolas, avocat, pl. Mohamed Aly, 14.
Zizinia, Comte Stefano, avocat, dom. San Stefano (Ramleh), TÉLÉPH. 9169.
Zocchi, Numa, nég.-com., r. église copte, 3, B.P. 896.
Zocchi, Tito (ditta), peintre de voitures, r. Sidi Abou Dardar, 3.
Zocchi, Ugo, administrateur de la ditta Tito Zocchi.
Zocco, G. D., commis principal avec pouvoirs chez Cattaui & Co.
Zogheb, Alexandre Max de, r. Nébi Daniel, 19, TÉLÉPH. 1772.
Zogheb, Antoine, avocat au trib. mixte, r. St. Mark, 4 (cabinet Manusardi).
Zogheb, Comte Gabriel J. de, ministre plénipotentiaire du Portugal, r. Nébi Daniel, 19.
Zogheb, Georges, rentier, r. Nébi Daniel, 16.
Zogheb, Jacques de, rentier, r. Nébi Daniel, 20.
Zogheb, Jean N., fabr. de savon, r. Abou Dardar, 13.
Zogheb, Comte Joseph de, rentier, r. Maamoun (Moharrem bey).
Zogheb, Neghib, dom. r. Nébi Daniel, 23.
Zogheb, Sélim, rentier, propriétaire, r. Nébi Daniel, 23.
Zogheb & Co., négociants, r. Nébi Daniel, 16.
Zograffo, Constantin, attaché au serv. des comptes courants à la National Bank.
Zoïdis, M. Frères, boulangers, r. prince Abdel-Moneïm, 116.
Zoïs, Jean C., café, r. échelles des céréales, 11.
Zoïs, Pandélis, café et bar, r. François Coste, 2.
Zokis, S., mercerie et bonneterie, etc., r. Colonne Pompée.
Zoldari, G., r. Tewfik, 14.
Zoller, Albert, courtier en immeubles, r. Nébi Daniel, 17, TÉLÉPH. 563, dom. Bulkeley (Ramleh), TÉLÉPH. 9028.
Zoltan, Adalbert Bela de, président du Trib. mixte de 1re inst., dom. Schutz (Ramleh), TÉLÉPH. 9144.
Zombos, Paul, épicerie et dépôt de comestibles, r. Nubar pacha, 14, TÉLÉPH. 448.
Zorbanos, Dr Leon, médecin, pl. Mohamed Aly, 12.
Zoroyani, Em., épicerie et bar, r. porte Rosette 70.
Zorzopoulo, A., pâtisserie et confiserie r. des Sœurs, 4.
Zorzopoulos, I., tarbouchier, r. Nubar, 12.
Zottos, Minas, épicerie et bar, r. des Pyramides, 1.

G. SÜSSMANN
Mouski Street — CAIRO — P. O. Box 344
JEWELLER — OPTICIAN — WATCHMAKER

Zoukdi eff., expert en écritures et cachets agréé au Trib. mixte.
Zoumboulakis, Th. J., fabr. de confiseries, r. Wakalet el-Khodar, 15.
Zouros, D., & Co., prop. de l'épicerie *Parisienne*, Bazar français, TÉLÉPH. 179.
Zouvas, D., cordonnier, ruelle Jerusalem (Masguid Attarine).
Zraïck, Fredéric, chef-comptable de la maison A. A. Bassili.
Zucco, G. D., commis principal chez C. T. Sofio.
Zukar, David bey, de la maison D. Zukar & Co.
Zukar, D., & Co., négociants en manufactures, banquiers, r. église Debbane, 5, TÉLÉPH. 721, B.P. 633, dom. r. Nébi Daniel, 19.
Zulfikar bey, Sayed, dom. Station Schutz (Ramleh).
Zulfikar bey, Youssef, substitut-adjoint au parquet de la Cour d'Appel mixte.
Zuppinger, Rob., nég. en coton, r. Toussoun pacha, 20.
Zuppone, V., cigarettes, r. el-Caïed Gohar, 19.

PILULES PINK
GUERISSENT LA OU LES AUTRES REMEDES ONT ECHOUE

ÉTABLISSEMENT FONDÉ A TERRE-NEUVE EN 1849

HUILE de HOGG

DE FOIES FRAIS DE MORUE

NATURELLE ET MÉDICINALE

La plus active, la plus nourrissante, la plus agréable

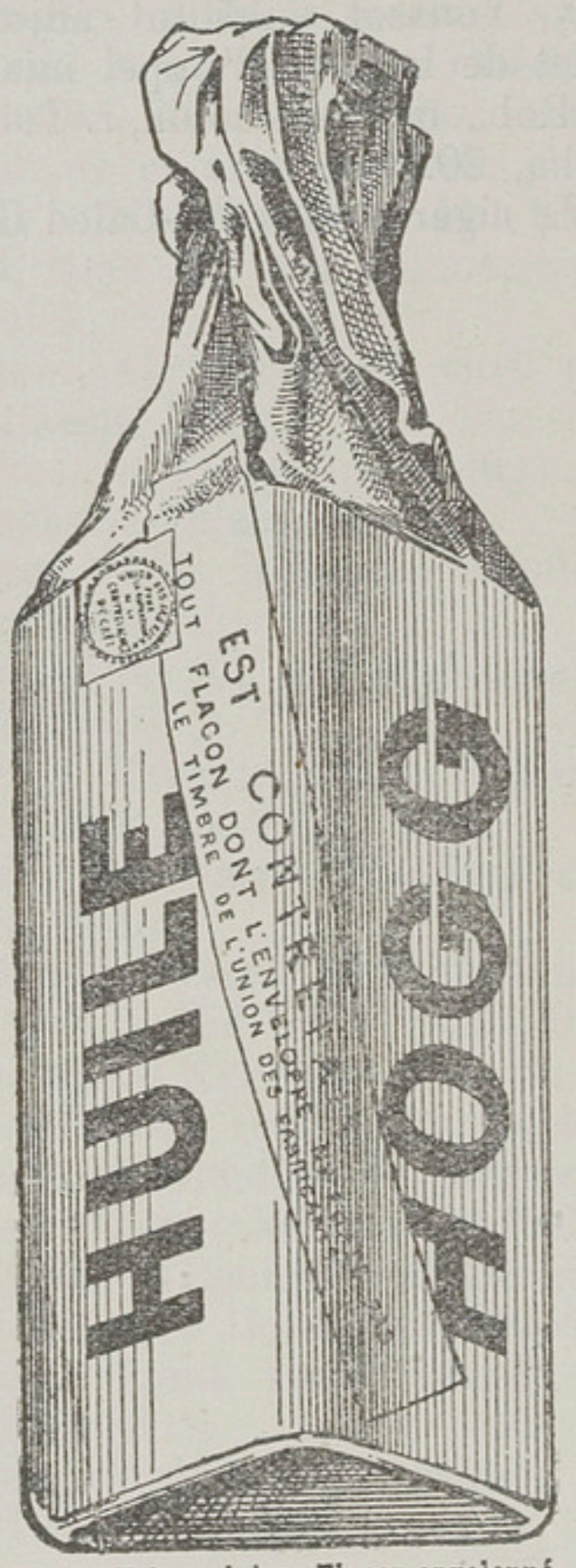

Flacon Triangulaire - Flacon enveloppé

Les effets salutaires qu'obtiennent toutes les personnes débiles, anémiées ou atteintes de maladies de poitrine, par l'emploi de l'huile extraite du foie de la morue fraiche, sont notoires.

Toutefois, pour obtenir des résultats sérieux, il est urgent que cette huile soit pure et de toute première qualité.

Il va sans dire qu'il faudra s'abstenir de l'emploi d'huiles falsifiées ou de qualité inférieure qui, loin de donner des résultats satisfaisants, ne pourraient qu'être nuisibles à la santé. L'HUILE de HOGG offre toutes les garanties de pureté et d'efficacité nécessaires aux malades : son incontestable supériorité est reconnue depuis plus de 60 ans par les médecins du monde entier; elle a été récompensée à toutes les Expositions où elle a figuré.

L'Huile de Hogg n'est vendue qu'en FLACONS TRIANGULAIRES. Exiger sur l'enveloppe extérieure le timbre de garantie de l'Union des Fabricants.

Conclusion d'un Rapport à l'Académie de Médecine de Paris :

1. L'Huile de foie de morue naturelle est presque incolore; 2. sa saveur est douce et sans la moindre âcreté; 3. son odeur est celle du poisson frais.

Les huiles foncées proviennent de foies corrompus : d'où leur couleur, ainsi que leur saveur et leur odeur répugnantes.

L'huile de foie de morue agit surtout par ses corps gras, qui constituent un aliment d'une digestibilité merveilleuse, d'où l'inutilité de produits tels que Vins, Extraits, etc, etc. qui prétendent la remplacer.

Extrait du Rapport de M. LESUEUR Chef des Travaux chimiques à la faculté de Médecine de Paris

L'Huile de Hogg contient presque le double de principes actifs de plus que les Huiles de Foie de Morue du commerce et n'a aucun de leurs inconvénients d'odeur et de saveur.

VENTE EN GROS :

TH.-P. HOGG

13, Rue Paul Baudry, PARIS

DÉTAIL : dans les Pharmacies du monde entier.

WALTER W. DAVIES

ALEXANDRIA P.O.B. 845 — **CAIRO** P.O.B. 521

Commission Agent for Manufacturers of Materials of every kind as used by

Railways	Engineers
Public Works	Electrical Engineers
Tramways	Water Works
Sanitary Engineers	Gas Work
Building Contractors	Irrigation
Architects	Well Boring Contractors
Cotton Ginners	

Warranted STEEL ROPES for STEAM PLOUGHS: MACHINERY and TOOLS of all kinds.

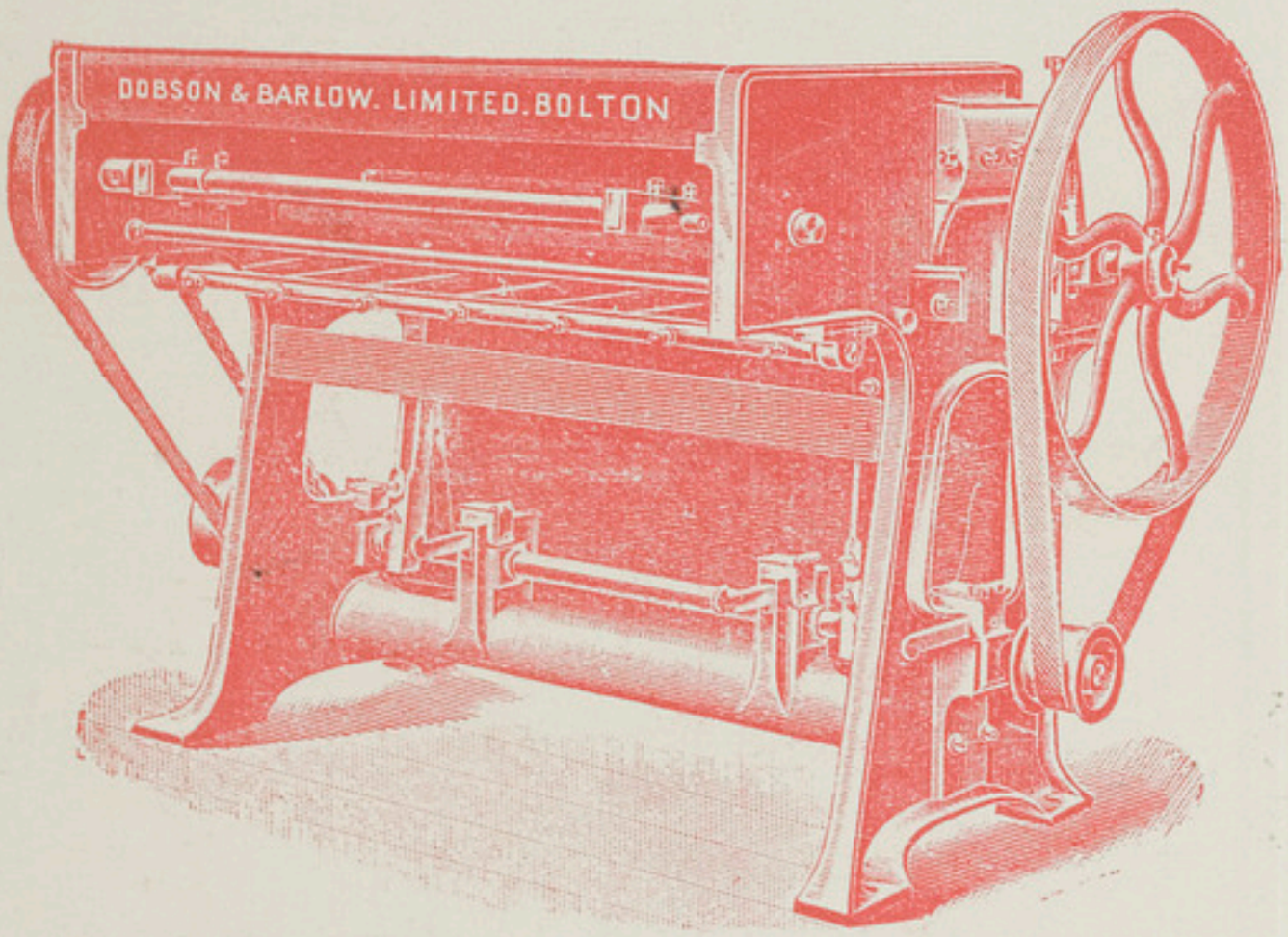

Sole Agent

in Egypt and the Soudan

for

DOBSON & BARLOW'S MACARTHY

COTTON GINS fitted with **oscillating** motion (*exclusive patent rights*) which automatically prevents jamming of the unginned cotton.

SOLE AGENT IN EGYPT AND THE SOUDAN OF

Walter Macfarlane & Co, Architectural Ironfounders, **Glasgow.**
Wilson & Union Tube Co Ltd, Wrot-Iron & Steel Tubes, **Coatbridge.**
Electric Tramway Equipment Co, Gears, Pinions & all line accessories, **Birmingham.**
Fitter Bros, «Pyramid Brand» Bedstead Manufacturers, **Birmingham.**
Best & Lloyd Ltd, Electric, Light & Gas Fittings, **Birmingham.**
Oates & Green Ltd, Sanitary Fireclay Goods, **Halifax (Yks).**
G. & A. Figueroa, Lead in pigs, sheets & pipe, **Marseilles.**
Parkinson, Vices & Machine Tools, **Shipley (Yks).**
Walter W. Davies, General Merchant (Established 1877), **Birmingham.**
Enamelled Baths, «Cimbria».
Birmingham Small Arms Co Ltd, Cycles and Motor Cars, Air-Guns, **Birmingham.**

SPRINKLER FIRE INSTALLATIONS FOR COTTON SHOUNNAS

☞ Estimates given for New Shop Fronts and Show Cases, dust proof, (London style), complete Outfits and fixtures for Offices, Banks, Public Buildings, Theatres, Hotels, Cafés Bars, Chemistes, Jewellers and all high-class establishements.

Complete Bath-room and Sanitary Outfits.

THE MARK

OF QUALITY!

Whitehead, Morris & Co. (E.) Ltd.

Papeterie, Etablissements Tipo-Lithographiques, Fabrique de Registres, Travaux de Gravure Actions, Obligations, Billets de Banque, etc., etc.

ALEXANDRIA

OFFICE: 14, Rue Sesostris.
FACTORY: 104, Rue Attarin.
Telephone 1251. - P. O. Box 823.

CAIRO

OFFICE:
18, Sharia El Madabegh.
Telephone 1408. - P. O. Box 978.

LONDON

CHIEF OFFICE:
9 & 10, Fenchurch Street.
FACTORY: Tower Hill.

Also at CAPETOWN and at JOHANNESBURG.

S. MAVRIDES & FILS

FABRICANTS DE

Tabacs et Cigarettes Egyptiennes

ET

NÉGOCIANTS DE TABACS TURCS

MAISON FONDÉE EN 1848

CAIRE & ALEXANDRIE

SUCCURSALES :

Samsoun, Baffra, Trébizonde et Cavalla

GRAND DÉPOT de TABACS TURCS en FEUILLES

Propriétaires de cultures en Turquie

SIÈGE ALEXANDRIE

BUREAU: Rue Chérif Pacha, N° 13

et Rue Eglise Debbane, N° 1

Boîte Postale N° 463 — Téléphone N° 16-10

FABRIQUE AU CAIRE

Entrepôts et Bureaux dans leurs propriétés à Choubra

COMPTOIRS DE VENTE EN DÉTAIL

LE CAIRE—Chareh el Manakh, Mansour Pacha, Saïda Zénab, Boulac, Rue Mahdy (Esbékieh)
ALEXANDRIE—Rue Chérif Pacha, Rue Ancienne Bourse, Rue Franque, Rue Hôpital Grec
ZAGAZIG, MANSOURAH, MINIEH, MANFALOUT, CHIBIN EL-KOM, TANTAH, SOHAG.

On trouve les Cigarettes "MAVRIDES" partout en Egypte et au Soudan

Boîte Postale No. 216 = Tétéphone No. 5-69

Adresse Télégraphique : "Mavrides"

ASSIOUT

Son importance est dûe principalement à sa situation au milieu d'une vaste plaine très fertile. Elle a conservée son ancien nom égyptien Syout. C'est la plus grande ville de la Haute-Egypte, compte environ 129,271 habitants, est le chef lieu d'une province et le siège du moudir. Il y a des fabriques renommées de poteries fines, têtes de pipes, toiles, objets de cuir brodé, sculptures sur ivoire, écharpes brodées, bijouterie. Grande exportation de céréales, maïs, fèves et oignons. Barrage remarquable sur le Nil. Tombeaux anciens. Il y a une commission locale.

A

Abadir Hakim eff., avocat.
Abadir Morcos eff., avocat.
Abdel-Aal Hussein eff., chef du serv. administratif de la Moudirieh.
Abdel-Aziz Gad, tapissier Ch. Maydoub.
Abdel-Aziz el-Gammal, manufactures, Ch. Kaïsariet el-Helali.
Abdel-Hafiz Farag, nég. en cuivre, Ch. Souk el-Kamh el-Kadim.
Abdel-Hafiz el-Gammal, manufactures, Ch. el-Kaïsaria el-Kébira.
Abdel-Hafiz Mohamed el-Rifi, manufactures, Ch. Souk el-Kamh el-Kadim.
Abdel-Halim Abdel-Alii, nég., r. Kaïssaria.
Abdel-Hamid el-Chanawani eff., huissier au trib. som. ind.
Abdel-Karim Abou Chogga, nég., Ch. Souk el-Kamh el-Kadim.
Abdel-Latif Ahmed eff., commis au trib. som. ind.
Abdel-Latif Loutfi eff., commis au trib. ind. de 1re inst.
Abdel-Latif Tamman eff., huissier au trib. som. ind.
Abdel-Malak Souse, commis au trib. ind. de 1re inst.
Abdel-Meguid el-Boulaki, manufactures, tapis, etc., Ch. Sekka el-Guédida.
Abdel-Meguid Ibrahim eff., ingénieur-adjoint au Barrage.
Abdel-Meguid Mohamed el-Ghorni, produits orientanx (tarha), Ch. Kaïssarieh.
Abdel-Messih Ghobrial eff., commis au trib. ind. de 1re inst.
Abdel-Messih Hanna eff., substitut au parquet du trib. som. ind.
Abdel-Rahim Fahmy eff., huissier en chef au trib. ind. de 1re inst.
Abdel-Rahim Hassan Abou-Chogga, mercier, Ch. Kaïsariet el-Helali.
Abdel-Rahim Hilmi eff., commis au trib. ind. de 1re inst.
Abdel-Rahim Mohamed, peintre-décorateur, Ch. Gameh Youssef.
Abdel-Rahim Mohamed, tarbouchier, Ch. el-Khodarieh.
Abdel-Rahman Aziz bey, juge au trib. ind. de 1re inst.
Abdel-Rahman el-Nemeiss bey, minotier, omdeh de la Province d'Assiout.
Abdin Ahmed, voitures de remise, Ch. el-Khodarieh.
Abuskharoun, Alex., avocat, Ch. el-Hamra.

SOCIÉTÉ ANONYME DES GRANDS MAGASINS DE NOUVEAUTÉS
"AU PROGRÈS"
CAIRE — près du Crédit Lyonnais — CAIRE
CONFECTIONS POUR DAMES, TISSUS HAUTES NOUVEAUTÉS, BONNETERIE, AMEUBLEMENTS, BLANC, MERCERIE

Adams, R., agent de la National Bank.
Agricultural Bank of Egypt, Ch. el-Maydoub, B.P. 2.
Ahmed el-Bagouri eff., commis au trib. som. ind.
Ahmed Fahmi el-Rachidi, Dr, médecin en chef de l'hôpital ophtalmologique.
Ahmed Farag, maréchal-ferrant, Ch. el-Kara.
Ahmed Galal, cigarettes, Ch. el-Adlieh.
Ahmed Kamel Abdel-Bar eff., mamour du markaz.
Ahmed Loutfi bey, Dr, inspecteur sanitaire de la Province d'Assiout.
Ahmed Mahmoud Soefi, manufactures, Ch. el-Kaïsaria el-Kébira.
Ahmed el-Seïd bey, Dr, médecin, Ch. el-Mahatta.
Akhnoukh Fanous, avocat, Ch. el-Hamra, B.P. 22.
Aly Chawki, huissier-interprète près la délégation mixte.
Aly Gamal-el-Dine bey, sous-moudir de la province d'Assiout.
Amin Fahmi el-Hariri eff., commis au Barrage.
Amin el-Gammal eff., manufactures, Ch. el-Kaïssaria.
Amin Malati, propriétaire, rentier.
Amin Omar eff., ingénieur-adjoint du Tanzim.
Amin Saad eff., ingénieur adjoint, Barrage.
Arafa Mohamed, tailleur, Ch. el-Maydoub.
Artesian Wells & Engineering Co., experts près les Trib. ind., puits artésiens, machines, etc., B.P. 37.
Assal, Dimitri, cigarettes, Ch. el-Adlia.
Attali, Joseph, huissier près la délégation mixte.
Attallah Guergues, manufactures, Ch. Kaïsariet el-Helali.
Attallah Guindi, cultivateur, de la maison Labib Soltan & Atallah Guindi.
Attallah Louka, manufactures, propriétaire, Ch. Sarig el-Ganeh.
Attieh Hosni bey, chef du parquet au trib. ind de 1re inst.
Axarlis, Nicolas, prop. de l'épicerie *Khédiviale*, près de la Gare.
Ayad Gazali, Dr, médecin.
Azer Goubran eff., avocat.
Aziz Abdel-Messih, imprimerie, agent du journal *Misr*, Ch. Sekka el-Guédida.
Aziz Gorgui, mercier, Ch. el-Adlia.
Aziz Ibrahim, Dr, médecin de l'hôpital Américain.
Aziz Khalil, cordonnier, Ch. el-Kaïsaria el-Kébira.
Aziz Zakkary Farag eff., avocat.

B

Badawi, Ayad, manufactures, Ch. Souk el-Kamh el-Kadim.
Badir Abdel-Messih, bijoutier, Ch. el-Gounoud.
Badir Mikhaïl, bijoutier, Ch. Souk el-Tebn.
Ballia, Paolo, prop. de la boulangerie *Khédiviale* et de l'*International Butchery*, près de la gare.
Bartolo Hercules, prop. de *The British Mill of Wasta* (moulin à farine et irrigation), B.P. 37.
Bayoumi Ayad, manufactures, Ch. el-Kaïsaria el-Kébira.
Beaugé, Ch., ingénieur-divisionnaire de la voie et des travaux, chargé des services de la Haute-Egypte aux chemins de fer.
Bekhit Awad & frères, antiquités, châles, cannes, etc., Ch. el-Mehatta.
Benjamin Awad, articles de touristes, Ch. el-Mehatta.
Benusiglio, I., secrétaire de la Cie Thomson-Houston.
Bichara Guergues Dimitri, bois de construction, couleurs et vernis, prêts hypothécaires, Ch. el-Khodaria.
Bichierai, A., électricien en chef à la Cie Thomson-Houston.
Bikhit Aly Hassouna, mercier, Ch. el-Kaïsaria.
Bisiri, Ahmed Ahmed, mercier, Ch. el-Khodariah.
Boctor Hanna, entrepreneur, Ch. el-Ataba el-Zarka.
Bohdjalian frères, horlogerie, bijouterie, Ch. el-Mehatta.
Boulos Gadel-Kérim, indigo, Ch. Sekka el-Guédida.

M. Melachrino & Co's
FAMOUS CIGARETTES
Factories CAIRO-EGYPT & NEW-YORK

Boulos Makar, agent de la Banque de Zaky Wissa.
Boutros Assem, chef de la distribution à la Poste.
Boutros Bichaï eff., commis au trib. ind. de 1re inst.
Boutros Guirguis eff., huissier au trib. ind. de 1re inst.
Brain, H.W., chef d'atelier modèle à l'Adm. de l'Enseignement Agricole, Industriel & Commercial.
British Mill of Wasta (moulin et irrigation), Hercules Bartolo prop., B.P. 37.
Brooke, G.T., inspecteur du Barrage.
Bushra bey Hanna Mikhaïl, président du Congrès et du Comité exécutif copte.
Bushra & Sinnot Hanna Mikhaïl bey, banquiers, Ch. el-Mehatta.

C

Cafkalas, Pandéli, prop. de l'hôtel et restaurant *New Hotel*, Ch. el-Bahr.
Cairo Sewage Transport Co. Ltd.
Caloyerakis, Simon & Manuk Hekimian, prop. du *New Bar*, Ch. el-Manchieh.
Castagna, Joseph, chef-électricien opérateur du Cinématographe.
Castana, Dominique, huissier près la délégation Mixte.
Chaker Khayat, propriétaire et agent consulaire du Portugal, Ch. Mehatta.
Chehata Guergues, bijoutier, Ch. Souk el-Tebn.
Colta Habib, manufactures et articles de voyage, Ch. el-Kaïsaria.
Compagnie Frigorifique d'Egypte, Ch. el-Hamra.
Confidence (Pharmacie), G. Hekimian gérant, Ch. Sekka el-Guédida.
Conin-Pastour, E., directeur de la Cie Egyptienne d'Electricité Thomson-Houston.
Cook, Thos, & Son (Egypt) Ltd, tourist & passenger agents, Mitri Mina agent, Ch. el-Hamra, B.P. 5.
Cooper, R. M., chef des ateliers modèles, Adm. de l'Enseignement Agricole, Industriel et Commercial.

D

Day, E. H., ingénieur-entrepreneur, B.P. 20.
Deutsche Orientbank A.-G., Georgios Abdel-Messih agent.
Dimitrino & Co., tabacs et cigarettes, Ch. el-Sekka el-Guédida.
Doss Colta, prêts hypothécaires, Ch. el-Maydoub.
Du Port & Jones, ingénieurs-entrepreneurs, B.P. 20.

E

Ecoles *(voir à cette rubrique aux Professions).*
Eglises *(voir à cette rubrique aux Professions).*
Elias Farid eff., ingénieur adjoint, Barrage.
Elias Talamas, cordonnier, Ch. Maydoub.
Essayed Mohamed Farwis, manufactures, Ch. Sekka el-Guédida.
Essayed Moustafa Farwis, manufactures, Ch. el-Kaïsaria el-Kébira.

F

Fahmi Hanna Wissa, rentier, Ch. el-Bahr.
Farghali Soufi, nég., Ch. Kaïsariet el-Helali.
Fathallah Chenouda eff., inspecteur et directeur local de la Poste.
Fath el-Bab Sid Ahmed eff., juge au trib. ind. de 1re inst.
Ferrandi, Christophe, huissier près la délégation mixte.
Finlay, Dr F. L., médecin à l'hôpital Américain.
Foster, S. C., sous-chef de division de l'Exploitation Haute-Egypte aux Chemins de Fer.

G

Galdas Massoud, prop. du *Bazar National*, confection, bonneterie, chemises, articles de voyages, Ch. Sekka el-Guédida.
Galdas Morcos, quincaillerie, couleurs, matériaux de construction, liqueurs, etc., Ch. el-Sekka el-Guédida.
Gaspard, Lazzare, huissier près de la délégation du trib. mixte.
Gayed Khella, charpentier.

UMBERTO MERENDA
ENTREPRENEUR D'INSTALLATIONS SANITAIRES
ATELIERS ET DÉPOT
Chareh Sahel Ghelal, Boulac
BUREAU et SALLE d'EXPOSITION
Chareh El-Koubry, Bab-el-Louk

Ghali Attieh, de la maison Rizk Attieh & Ghali Attieh, Ch. el-Mehatta.
Ghali Boulos, avocat, Ch. el-Hamra.
Ghali Guergues, tourneur, nég. en cannes, Ch. Souk el-Kamh el-Kadim.
Ghali & Rizkallah, marchands-tailleurs, Ch. el-Mehatta.
Gharib Fahmi eff., commis au trib. som. ind.
Ghattas Abdel-Malak, matériaux de construction, Ch. el-Khodaria.
Gianaclis Ltd, Nestor, (Sabet Khalil agent), cigarettes, Ch. el-Mehatta.
Giorgetti, Luigi, c/o Artesian Wells & Engineering Co.
Gohar Lutfi, ingénieur en chef au Barrage.
Gorgui Boulos, mercier, Ch. el-Kaïsaria.
Gorgui Hayat bey, rentier.
Grant, Dr A. F., médecin à l'hôpital Américain.
Gric, Th., inspecteur en chef de la voie aux Chemins de fer de l'Etat.
Guergues Abdel-Messih, bijoutier, Ch. Souk el-Tebn.
Guergues Awad, articles de touristes, Ch. el-Mehatta.
Guergues Beskharoun, bijoutier, Ch. el-Gounoud.
Guergues Colta, manufactures orientales, Ch. el-Sekka el-Guédida.
Guergues Naguib eff., Dr, médecin à l'hôpital du Gouvernement.
Guindi Ghobrial, mercerie, Ch. Souk el-Kamh el-Kadim.
Guindi Hanna Boctor bey, propriétaire, agent consulaire d'Italie.
Guindi Tobia, bijoutier, Ch. el-Gounoud.

H

Habib Chenouda bey, rentier minotier, Omdeh de la Province d'Assiout.
Habib Doss, mercier, Ch. el-Helali.
Habib Doss eff., avocat.
Habib Fahmi eff., avocat.
Habib Kaldas eff., chef de gare.
Habib Tobia, bijoutier orfèvre Ch. Souk el-Tebn.
Hachem Ragheb eff., secrétaire au tanzim.
Hafez Abdel-Nabi bey, juge, Trib. som. ind.
Hafez Loutfi bey, juge au Trib. ind. de 1re inst.
Hanna Ayoub eff., chef du serv. des recettes à la Moudirieh.
Hanna Morcos, avocat, Ch. el-Hamra.
Hanna Rizkallah, nég., prêts hypothécaires, Ch. el-Kaïsaria.
Hanna Saleh, cordonnier, Ch. el-Maydoub.
Hassan Kamel Kourchid eff., directeur de l'école primaire du Gouvernement.
Hassan Khella, tourneur, Ch. el-Maydoub.
Hassan Marzouk, huilerie, Ch. el-Maydoub.
Hassan Mohamed eff., ingénieur de la commission locale de la Moudirieh.
Hassan Mohamed, armurier, Ch. el-Khodaria.
Hassanein Housni, Dr, médecin en chef de l'hôpital du Gouvernement.
Hekimian, Manouk, associé de la maison Simon Caloyerakis & Manouk Hekimian.
Henry, Abdel-Malak, négociant, Ch. Kaïsarieh.
Henry, Dr L. M., médecin en chef à l'hôpital Américain.
Henry, Rafaël, entrepreneur.
Hilpern, D.J., inspecteur, division de la Haute-Egypte aux Chemins de Fer.
Himdmarch, H., directeur adjoint des trav. au barrage.
Hôpitaux (*voir à cette rubrique aux Professions*).
Humphrey, B., chef de division de l'Exploit. Haute-Egypte aux chemins de fer.
Hussein Fahmi bey, avocat, Ch. el-Mehatta.
Hussein Moustafa, ferronnerie, Ch. Cheikh Mentache.
Hussein Rida, mercerie, Ch. el-Khodaria.

I

Ibrahim el-Azhari eff., commis au trib. ind. de 1re inst.
Ibrahim el-Hilali bey, rentier, propriétaire.
Ibrahim Issa, coiffeur, *salon de Paradis*, Ch. el-Mehatta.
Ibrahim Sabri pacha, moudir de la province d'Assiout.
Ibrahim Saïd, coiffeur parfumeur, Ch. el-Maydoub.

Retsina Hamburger & Co
VIN BLANC DE TABLE
PATRAS-Grèce Maison fondée en 1846.

Imam Fahmi bey, avocat.
Iskandar Mikhaïl eff., commis au trib. ind. de 1re inst.
Ismaïl Hassan eff., mamour zapt de la province d'Assiout.
Ismaïl Khalil eff., caissier du trib. ind. de 1ère inst.

J

Jackson, C. H., au Barrage.
Jacoumis, Gorgui, café et restaurant, Ch. el-Khodaria.
Jamgotchian, Archac, cigarettes, Ch. el-Maydoub.
Jaquingian, Kework, manufactures orientales et soieries, Ch. el-Khodaria.

K

Kamel Rafaël, entrepreneur, Ch. el-Maydoub.
Kassabian, Agop, horloger, Ch. el-Maydoub.
Khalil Effat Sabet eff., juge au Trib. ind. de 1re inst.
Khalil Ghazalat eff., juge au trib. ind. de 1re inst.
Khalil Mahmoud el-Guindi, horloger, Ch. el-Sekka el-Guédida.
Khayat, Bestawrous Wassef, banquier et agent consulaire d'Allemagne.
Khayat Frères, rentiers et cultivateurs.
Khédiviale (pharmacie et droguerie), Dr D. Nicolaïdis prop., Ch. Sekka el-Guédida.
Khourchid Bekzadé, propriétaire.
Khouzam, Chehata, Dr, médecin de la prison.
Kirkness, J. J., sous-chef de division de l'Exp. Haute-Egypte aux chemins de fer.

L

Labib Soltan & Atallah Guindi, confection et mercerie, Ch. Sekka el-Guédida.
Lefèbre, Gustave, inspecteur en chef, serv. des Antiquités égypt. et des Musées.
Louka Morgan, manufactures, Ch. Kaïsariet el-Helali.
Loyakono, Philippo, huissier près la délégation mixte.
Loza Gadel-Karim, bijoutier, Ch. el-Gounoud.
Loza, Ghobrial, rentier.
Loza Rouphaïl, manufactures.

M

McBarnet, Alex. C., juge au trib. ind. de 1re inst.
Maggar William Younan, caissier de la National Bank.
Mahmoud Ahmed Agami, nég. en tapis et indigo, Ch. Sekka el-Guédida.
Mahmoud Bassiouni eff., Ch. el-Hamza.
Mahmoud Ibrahim, prop. de l'*Abbassieh Library*, Ch. Sekka el-Guédideh.
Makar Michriki eff., avocat.
Makar, Théodore, propriétaire, agent consulaire de France.
Mandicas, Savas S., fondé de pouvoirs de la National Bank, Ch. el-Maydoub.
Marcopoulos, Stavros D., correspondant du journal *Bosporos*.
Mercatati, Dr Georges, médecin, Ch el-Adlieh.
Messaad Boctor eff., ing.-adjoint, Barrage.
Mikhaïl Ghobrial, bijoutier, r. Souk el-Tebn.
Mina Boulos, cigarettes, horloger et phonographes, Ch. el-Maydoub.
Model Workshops Assiout (Ecole des Arts et Métiers), près de la gare.
Mohamed Abdel-Wahed, tapissier, Ch. el-Maydoub.
Mohamed Aly bey, avocat, Ch. el-Mehatta.
Mohamed Aly eff., juge au trib. ind. de 1re inst.
Mohamed Amin Bahgat bey, directeur des ateliers modèles à l'Adm. de l'Enseignement Agricole, Industriel et Commercial.
Mohamed Bassiouni eff., avocat, Ch. el-Kaïssaria.
Mohamed Bikhit el-Mallah, manufactures, Ch. el-Kaïssarieh.
Mohamed Choukri eff., ingénieur-adjoint au Barrage.
Mohamed el-Dig, nég. en coloniaux, Ch. el-Kaïsarieh.
Mohamed Eid, tapissier-décorateur, Ch. el-Kaïsaria.

L'ANNUAIRE MÉDICAL ÉGYPTIEN 1912
paraissant au commencement de l'année
contient **tout** ce qui peut intéresser les médecins

Mohamed Galal Souefi, menuisier, Ch. Souk el-Kamh el-Kadim.
Mohamed Hassan Fanidi, nég., Ch. Kaïsariet el-Helali.
Mohamed Hussein, droguiste, Ch. el-Khodarieh.
Mohamed Ibrahim eff., mamour des Wakfs d'Assiout.
Mohamed Khawaga eff., greffier en chef au trib. ind. de 1re inst.
Mohamed Labib eff., ingénieur en chef du tanzim.
Mohamed Moustafa Makkawi, filigranes d'or et d'argent, Ch. el-Helali.
Mohamed Naguib eff, juge au trib. ind. de 1re inst.
Mohamed Osman eff., substitut-adjoint au parquet du trib. som. ind.
Mohamed Rached eff., huissier au trib. som. ind.
Mohamed Radwan, librairie, Ch. Kaïsariet el-Helali.
Mohamed el-Rizahi, entrepreneur, Ch. el-Adlia.
Mohamed Sabet bey, rentier.
Mohamed Saleh, droguiste, nég. en cotons et graines, Ch. el-Sekka el-Guédida.
Mohamed el-Sarraghi, bonneterie et manufactures, Ch. el-Maydoub.
Mohamed Sedki Khalil eff., juge au trib. ind. de 1re inst.
Mohamed Sélim, négociant, Ch. el-Adlia.
Mohamed Soliman, nég. en cuivres, Ch. Souk el-Hamam.
Mohamed Tewfik bey, huissier au trib. ind. de 1re inst.
Mohamed Tewfik Aly Khachaba, rentier.
Mohamed Tewfik Choucha bey, avocat, Ch. el-Mehatta.
Mohamed Tewfik Hakki eff., juge au trib. ind. de 1re inst.
Mohamed Tewfik Ibrahim eff., ingénieur-adjoint, au Barrage.
Mohamed Wahba el-Rifi, manufactures, Ch. el-Kaïsaria el-Kébira.
Mohamed Yassin Mohamed eff., juge au trib. ind. de 1re inst.
Mohamed Yehya eff., commis au trib. ind. de 1re inst.
Mohamed Zagla, fabr. d'eaux gazeuses, Ch. Souk el-Kara.
Moore, Dr W. T., médecin à l'hôpital Américain.
Morcos Abdel-Messih, confections, bonneterie, fournitures pour cordonniers, mercerie, Ch. el-Maydoub.
Morcos Abou Ghali, manufactures, Ch. el-Kaïsaria el-Kébira.
Morcos Nakhla, notable propriétaire, Ch. el-Mohatta.
Morgan Makar el-Dabbagh, cuirs et peaux, Ch. el-Megahedin.
Moustafa Hassanein, négociant, Ch. Kaïssariet el-Helali.
Moustafa Mohder, manufactures orientales, Ch. el-Kaïssaria el-Kébira.
Moustafa Rouchdi eff., substitut-adjoint au parquet du trib. ind. de 1re inst.
Moustafa Sabri, expert, prof. à l'école Gouvernementale.

N

Nached Elias Bichaï, propriétaire, agent consulaire de Russie.
Nached Hanna eff., avocat.
Nached Hanna, prop. de la *papeterie copte*, Ch. Ataba el-Zarka.
Nached Sidra eff., avocat.
Naggar, Khalil, huissier près la délégation mixte.
Nakhla Gorgui el-Motii eff., juge au trib. ind. de 1re inst.
Nassif Gorgui, négociant, Ch. el-Mohatta.
Nassif Hanna Wissa bey, rentier.
National Bank of Egypt, R. Adams agent, Ch. el-Maydoub, B.P. 1.
National Electrical Stores, Ch. el-Hamra.
Néguib Aldas Morcos, entrepreneur.
Néguib Hanna Wissa, rentier.
Néguib Khalil eff., commis au barrage.
New Dispensary, R. Mina prop., Ch. Sekka el-Ghédida.
New Hotel & Restaurant, Pandeli Cafkala prop., Ch. el-Bahr.
Nicolaïdis, Dr D., prop. de la pharmacie et droguerie *Khédiviale*, Ch. el-Sekka el-Guédida.

WINDSOR HOTEL
ALEXANDRIA
Facing Sea, Recently refitted- Lift, Electric Light.
Restaurant, American Bar, Billiard, The Only English Hotel in Alexandria. Rates from P.T.40.

Nimo, Archibold, huissier près la délégation mixte.
Nouvelle Pharmacie Américaine, Michel Vlastarchis, Ch. el-Sekka el-Guédida.

O-R

Omar Madani eff., articles de marine, bois de constructions, cordes et cordages, couleurs et vernis, ferronnerie, etc., Ch. el-Khodaria.
Osman Ghaleb bey, président du trib. ind. de 1re inst.
Osman Youssef eff., juge au trib. ind. de 1re inst.
Palacci, Menahem, agent de la Vacuum Oil Co.
Pantajopoulo Papageorgiou, Dr Mme Alexandra, dentiste, près de la Gare.
Papaïoannou, Dr Georges, médecin oculiste, Ch. el-Sekka el-Guedida.
Pyrgos, Dimitri, nég. en oignons.
Rafaël Sahioun, bijoutier, Ch. Souk el-Tebn.
Rezkallah Mina, prop. de la *New Dispensary* et agent de l'*Assicurazioni Generali di Trieste* Ch. el-Sekka el-Guedida.
Rizk Attieh & Ghali Attieh, fabr. de meubles, tourneurs, Ch. el-Mehatta.
Rizk Sayed, menuisier, Ch. el-Kaïsaria el-Kébira.
Rizkallah Awad, articles de touristes.
Rizkallah Boctor, nég. en farines, Ch. el-Manchia.
Rizkallah Macar, coffre-forts, meubles, articles de ménage, denrées coloniales, faïences et verreries, Ch. Sekka el-Guédida.
Rizkallah Saleh Nessim, manufactures, Ch. Souk el-Kamh el-Kadim.
Rostom Tawadrous, repasseur et blanchisseur, Ch. el-Mehatta.
Rouchdi Youssef, ferronnerie, forgeron-mécanicien, Ch. el-Khodaria.
Roufaïl Faltas el-Malik Obeid, imprimerie, Ch. el-Sekka el-Guédida.
Roufaïl Guergues eff., bachkatib de la Moudirieh.
Russomano, A., huissier en chef de la délégation du Trib. mixte.

S

Sabet Hassanein el-Adawi, mercier, Ch. Kaïssariet el-Helali.
Sabet Khalaf, manufactures, articles de voyage, Ch. el-Kaïssaria el-Kébira.
Sadek Ibrahim, tailleur, Ch. el-Maydoub.
Saïd Bichaï eff., huissier au trib. ind. de 1re inst.
Saïd Hachaba bey, rentier et propriétaire.
Salama Boutros, mercerie, Ch. el-Sekka el-Guédida.
Salama Mikhaïl eff., juge au Trib. ind. de 1re inst.
Saleh Enan eff., directeur-adjoint des travaux au Barrage.
Saleh Fahmi eff., commis au trib. ind. de 1re inst.
Salib Malati, banquier et rentier.
Sam Michriki, bijoutier, Ch. el-Gounoud.
Sarkissian, Kevork & Co., cigarettes (filiale de la Soc. An. Matossian), r. el-Mehatta.
Sawirès Abdel-Caddous el-Maasarani, huilerie, Ch. el-Cheikh Mentache.
Sayed Abdel-Kader Abou-Chogga, droguiste, Ch. Souk el-Kamh el-Kadim.
Sayed Abdou, droguiste, Ch. Kaïssariet el-Helali.
Sayed Hassan Cadi, manufactures, Ch. el-Kaïssaria el-Kébira.
Sayed Hoddoba, cuirs et peaux, Ch. el-Kaïssaria el-Kébira.
Sayed Mohamed el-Saratz, manufactures, Ch. el-Maydoub.
Scandar Ayoub, tourneur, Ch. el-Sekka el-Guédida.
Scandar Ghobrial, agent de la Cie du Téléphone.
Scandar Mina, nég. en bières, vins et liqueurs, fabr. d'eaux gazeuses, pétrole, Ch. Sekka el-Guédida.
Scopelitis, Yanni, fabr. de briques, asphalte, près du barrage.
Sidhom Armanious, bijoutier, Ch. el-Gounoud.
Sidhom Elias, agent consulaire d'Autriche-Hongrie.
Sidhom Gobran, bijoutier, Ch. Souk el-Tebn.
Sidhom Koraïm, négociant.

ARTHRITIQUES — GOUTTEUX — RHUMATISANTS
VICHY CÉLESTINS

Sikamia, A., prop. de l'hôtel, café et bar *du Nil*, à proximité de la gare.
Simpson, H. F., chef des ateliers modèles, Adm. de l'Enseignement Agricole, Industriel & Commercial.
Singer Manufacturing Co., C. Vretos agent, machines à coudre, Ch. Mehatta.
Soliman Asil, forgeron Ch. el-Maydoub.
Soliman Kamel, Dr, médecin, r. église Américaine.
Somnino, Raoul, huissier près la délégation mixte.
Sorial Abdel-Malak el-Masri, nég. en farines, r. église Américaine.
Sorial Colta, bijoutier, Ch. Souk el-Tebn.
Sorial el-Masri, prop. de la *British Grocery*, Ch. el-Mehatta.
Sorial S. Ph. Bakhoum & Co., carrelages, Ch. el-Mehatta.
Sorial Youakim, chef de recommandations à la Poste locale.
Soultan Akladios, ameublements, denrées coloniales, faïences et verreries, vitrier, droguiste, Ch. Kaïssariet el-Helali.
Soultan Boulos, manufactures, Ch. Souk el-Kamh el-Kadim.
Sourgian, Khachadour, manufactures orientales et soieries, Ch. el-Khodarieh.
Stefanous Bichaï, bijoutier, Ch. el-Gounoud.
Stephan Abdel-Messih, entrepreneur.

T

Tadros-Abdel-Malek, prop. de la *Confidence Pharmacy*.
Tadros Hanna eff., chef du serv. de la comptabilité de la Moudirieh.
Tadros Macar, agent consulaire de France, minotier et nég. en farines, r. el-Mehatta.
Tadros Sidarous, huilerie, Ch. el-Maydoub.
Tawadros Hanna, photographe, r. église Catholique.
Tewfik Doss bey, avocat.
Tewfik Hachaba bey, rentier.
Thomson Houston (Cie Egyptienne d'Electricité), Ch. el-Hamra.
Tohami Hassanein el-Adawi, mercier, Ch. Kaïsariet el-Helali.
Tribunal Indigène de 1ère Instance d'Assiout, Ch. el-Hamra (voir page 248)
Tsoumi, Angelo, cigarettes, Ch. Mehatta.
Tsoumi, C.A., prop. de l'épicerie *Centrale*, Ch. el-Mehatta.

V-Z

Vacuum Oil Co., Menahem Palacci agent.
Vaki, Dimitri, prop. de l'hôtel, bar et café *Khédivial*, vis-à-vis la gare.
Varelas, Costandi, épicier, Soukel-Tebn.
Vassiliadis, Basile, huissier près de la délégation mixte.
Vassilopoulo, Spiro, huissier près la délégation mixte.
Vretos, Constantin, agent de la Singer Manufacturing Co.
Wassif Faltas, faïences, verreries et ferronnerie, Ch. el-Sekka el-Guédida.
Wassif Semeika bey, président du trib. ind. de 1re inst.
William Rezkallah Makar, ameublements.
Wissa bey, Georges, agent consulaire des Etats-Unis d'Amérique.
Wissa Gobran, bijoutier, Ch. el-Gounoud.
Wissa Hanna (Les fils), banquiers, Ch. el-Sekka el-Guédida.
Wissa Zaki, agent consulaire des Pays-Bas, banquier et rentier.
Wissa Frères, rentiers et cultivateurs.
Yassa Tadros, antiquités, r. el-Kaïssaria.
Younan Makar el-Mallah, correspondant de la National Bank.
Youssef Ahmed, nég. en cotons et graines, tapissier, Ch. el-Kaïsaria.
Youssef Gad, cordonnier, Ch. el-Maydoub.
Youssef Yacoub, directeur de l'école copte-orthodoxe, Ch. Ataba el-Zarka.
Youssef Radouan, prop. du *Modele Workshop* sellerie, articles de voyage, Ch. el-Mehatta.
Youssef Sélim, nég. en coloniaux, Ch. el-Khodarieh.
Zacharidis, Nicolas, Ch. el-Kaïssarieh.
Zakaria Mikhaïl, nég. en bois, couleurs et vernis, Ch. Souk el-Hamam.
Zaki Morcos eff., avocat.
Zamkogian, Archak, & Co., cigarettes, Ch. el-Cheikh Mentache.
Zikri Bichaï eff., sous-directeur de la Poste locale.

ASSOUAN

Chef-lieu du Markaz du même nom avec 76,000 habitants.— Tribunal Indigène.— Municipalité.—Très frequentée par les nombreux touristes de passage en Egypte.

A-B

Abadir Saba, entrepreneur.
Abdel-Hamid Fawzi eff., commis-secrétaire au parquet du trib. som. ind.
Abdel-Malak Hanna eff., commis au trib. som. ind.
Abdel-Meguid Sayed bey, membre élu de la Municipalité, B.P. 3.
Abdel-Rahman Abdel-Salam el-Chami, bois de construction.
Abdel-Salam el-Chami (Cheikh), membre élu de la Municipalité.
Ahmed Chafei eff., mamour du markaz.
Ahmed Chahine (Cheikh), nég. en dates et céréales.
Ahmed Korachi bey, membre du Conseil Législatif.
Ahmed Rachid eff., Dr, médecin en chef de l'hôpital du Gouvernement.
Aly Hassan eff., commis au parquet du trib. som. ind.
Amin Hassanein eff., commis à la direct. gén. des constructions et reservoirs au Min. des Travaux Publics.
Assuan Camp, pension, Michail Heddra prop.
Atallah Hassan eff., omdeh et membre élu de la Municipalité.
Atallah Mikhaïl eff., chef du serv. de la comptabilité à la Moudirieh.
Azer Wassef eff., mamour de la poste locale.
Badrakhan Aly bey, sous-moudir.
Bank of Egypt, Ltd (en liquidation), B.P. 7.
Basili Saba, bijouterie et nég.-com.
Besada R.P., curé copte-orthodoxe.
Beteit Achmaoui, prop. du *St. James Hotel*.
Bichara Soliman eff., avocat.
Boctor Khalil eff., huissier au trib. som. ind.
Burkard, J., directeur du Savoy Hotel.

C-D

Cataract Hotel, Upper Egypt Hotels Co.
Chahine Chonkor, nég. en dates et céréales.
Cohen, Moses J., bijouterie, joaillerie, tapis, broderie, etc.
Communauté Hellénique, Emmanuel G. Rousso président, B.P. 4 (voir page 416).
Cook (Thos) & Son Egypt, Ltd, Grand Hotel Bldgs.
Cozzika, A., épicerie.
Daoud Rahmin, bijoutier.
Delta Nile Navigation Co., E.G. Roussos agent, B.P. 4.
Dureau, L., caissier-comptable, Luxor Hotel.

E-G

East, P. H., ingénieur à la direct. gén. des constructions et reservoirs au Min. des Travaux Publics.
Elias Hanna eff., bachkateb, Moudirieh.
Françis Abdel-Malak, inspecteur au serv. des antiquités égypt. et des Musées.
Francopoulo, Gorgui, prop. *Hôtel de la Poste*.
Gaddis Sidarous eff., moawen à la Gare.
Gaddis Tawadrous, agent consulaire de Russie.

CHOCOLAT MENIER
VENTE PAR JOUR 60,000 KILOS

Ghabbour Zaki eff., chef de la gare.
Ghézireh Palace Hotel, A. Sigalas prop.
Grand Hotel, B. Stephanous Sarkis prop.
Grand Hotel Assouan, The Upper Egypt Hotels Co.
Grant, J. A., ingénieur, reservoir, Min. des Trav. publ.
Greasley, F., prop. de la *Savoy Pharmacy*.

H-I

Haddad, Farid prop. de la *New Pharmacy*.
Hadra, Michel, sous-agent consulaire d'Italie.
Hakim, Elias eff., commis, trib. som. ind.
Hamburg & Anglo-Americau Nile Co., Grand Hotel Bldgs.
Hamed Abdel-Naïm eff., huissier au trib. som. ind.
Hanafi Mansour bey, membre élu de la Municipalité et prop. de l'hôtel *Rohrmoser*.
Hanna, R. P., curé copte-orthodoxe.
Hanna Soliman eff., huissier en chef au trib. som. ind.
Hassan Helmi eff., 1er moawen poste locale.
Hassan Ibrahim eff., directeur de l'école Gouvernementale.
Hassan Lamie eff., huissier, trib. som. ind.
Hassan Moustafa eff., com. au trib. som. indigène.
Huse, F., directeur du Cataract Hotel.
Hussein Abdel-Salam el-Chami, nég. en denrées coloniales.
Ibrahim Khalil el-Gamili, manufactures et bonneterie.
Ishak Ibrahim & Frères, manufactures.
Iskandar Costandi & Frères, cigarettes et mercerie.
Ismaïl Rafaat bey, Kaïm., officier, commandant la place.

K

Kamel Saïd eff., directeur de l'école copte.
Kelty, Frank L., ingénieur, à la direct. gén. des constructions et reservoirs au Min. des Travaux Publics.
Khalil Greis el-Nekheli, confections et chaussures, etc.
Kifouri, Khalil, bois de construction et propriétaire.

L

Labib Saad eff., commis à la direct. gén. des constructions et reservoirs au Min. des Travaux Publics.
Leigh Canney, Dr, médecin.
Ljundahl, G., *Upper Egypt Private Museum*, antiquités.
Loutfallah Besada, manufactures.
Lyster, Frank S., ingénieur résident adjoint, reservoir, Min. des Trav. Publ.

M

Mabro, Dr Sami eff., médecin sanitaire.
McCorquodale, Archibald, ingénieur résident, reservoir, Min. des trav. publ.
Mackenzie, D. F., mécanicien en chef à la direct. gén. des constructions et reservoirs au Min. des Travaux Publ.
McPherson, Thomas, chef maçon inspecteur, direct. gén. des constructions et reservoirs au Min. des Trav. Publ.
Mahmoud Choucri eff., secrétaire de la Municipalité.
Mahmoud Hamdy Abdel-Fattah eff., mamour markaz d'Edfou.
Mangarious Rizk eff., directeur de la Soc. Copte et membre du Conseil municipal.
Martini, Albert, magasinier en chef à la direct. gén. des constructions et reservoirs au Min. des Travaux Publ.
Maspero frères Ltd tabacs et cigarettes.
Mayer, R., directeur du Grand Hotel Assouan.
Mikhaïl Ghabrial eff., comptable à la direct. gén. des constructions et reservoirs au Min. des Travaux Publ.
Milani, R., marchand-tailleur.
Mission Allemande, Dr Frohlish directeur.
Mohamed Choukri eff., chef du serv. administratif de la Moudirieh.
Mohamed Eweida (Cheikh), antiquités.
Mohamed Fahmy eff., moawen en chef de la Moudirieh.
Mohamed Heddaya bey, moudir et président du Conseil Municipal.
Mohamed Hosni eff., avocat.
Mohamed Orfali eff., avocat.

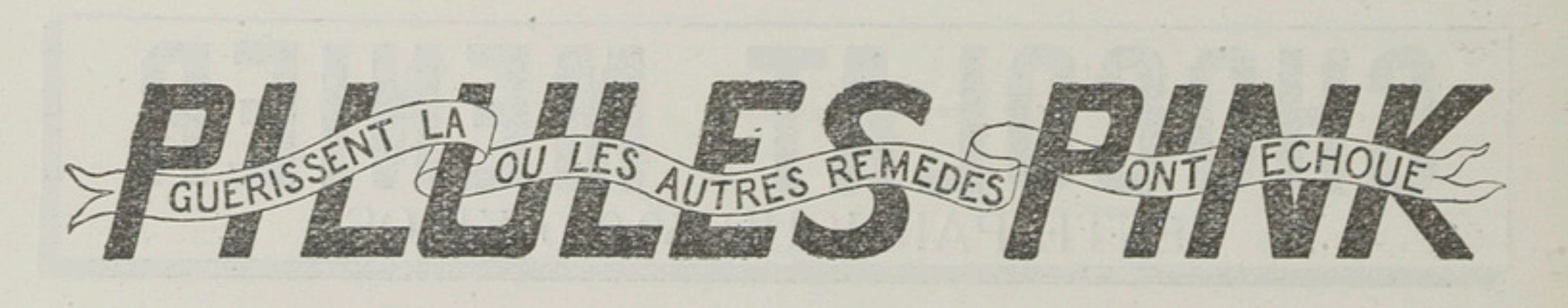

Mohamed Osman eff., ingénieur-adjoint au Barrage.
Moreno, M., articles de photographie et plumes d'autruche.
Moustapha Badran eff., commandant de la Police.
Moustapha Loutfi, ing. à la Municipalité.
Moustapha Rifaat bey, juge au trib. ind.
Moustapha Sawi bey, substitut au parquet du trib. som, ind.

N-O

Nached Sawirès eff., commis, Reservoir.
Najar, Albert, ingénieur agronome de la Soc. anon. de Wadi Kom-Ombo.
Nasch, Victor, prop. de l'hôtel *Rohrhmoser.*
National Bank of Egypt, B.P. 1.
New Pharmacy, Farid Haddad prop.
Neufeld, pension de familles.
Neylan, Dr, médecin.
Osman el-Karm eff., avocat.

P

Papalexis, Charalambou, épicier, B.P. 2.
Pohoomull Bros, curiosités indienne et égypt.
Poste (hôtel de la), Gorgui Francopoulo prop.

R

Rezkallah, Chehata, manufactures.
Rohrhmoser (hotel), Victor Nasch prop.
Rosenzwig, Alfred, ingénieur à la direct. gén. des constructions et reservoirs au Min. des Travaux publics.
Rossia (Cie d'assur.), E. G. Roussos agent, B.P. 4.
Roussos, Emmanuel G., manager of United Kingdom & American Express Forwarding & Insur. Co., agent de la Cie d'assur. *Rossia* et de la Delta Nile Navig. Co., B.P. 4, dom. sur la route du quai.
Roussos, Jean G., mercerie, articles de touristes et manufacture de cigarettes, B.P. 4.
Roussos, Théodore G., nég.-com., B.P. 5, dom. sur la route du quai.

S

Saleh Fareed bey, Dr, inspecteur sanitaire de la Moudirieh.
Saleh Loutfi eff., juge au Trib. som. ind.
Salem Naguib eff., mamour du markaz d'el-Dirr.
Salha Youssef, Mlle, doctoresse de la Moudirieh.
Sami Elias eff., insp. sanitaire du markaz.
Sarkis, B. Stephanous, prop. du *Grand Hotel.*
Saunders, Dr F., médecin.
Savoy Hotel, The Upper EgyptHotels Co.
Savoy Pharmacy, F. Greasley prop.
Saweha Tawadros eff., commis à la direct. gén. des constructions et reservoirs au Min. des Travaux publics.
Scandar Abdel-Nour eff., commis à la direct. gén. des constructions et reservoirs au Min. des Travaux publics.
Schacht, Dr E., médecin.
Sempad, A., articles de photographie, curiosités et libraire.
Sigalas, A., prop. du *Ghezireh Palace Hotel.*
Sigalas, N., photographie, librairie et curiosités.
Silwanes Raphael eff., commis à la direct. gén. des constructions et reservoirs au Min. des Travaux publics.
Stambellou Bros, prop. du *German Bar* et patisserie.
Stefanos Boutros Sarkis, rentier.
Stella, Andréa, prop. du café et hôtel *Khédivial.*
Stent, Frederick Robert, ingénieur à la direct. gén. des constructions et reservoirs au Min. des Travaux publics.

T-U

Takaoui Siha, nég. en manufactures.
Takla, Daoud bey, agent consulaire de France.
Takla, Kamel eff., agent consulaire d'Italie.
United Kingdom & American Express Forwarding & Insur. Co., Emmanuel G. Roussos manager. B.P. 4.
Upper Egypt Private Museum, G. Ljungdahl, antiquités.

LAITERIE AL-HAYAT DAIRY
CAIRE
Chareh Chawarbi Pacha — Téléphone 5-70
ALEXANDRIE
Rue Abou Dardar — Téléphone 27-59

V

Vidal, L., caissier-comptable du Grand Hotel.

W

Wahba Soultan, manufactures.
Walker & Meimarachi, Ltd, épicerie, articles de voyage et de ménage, etc.
Wassef Hanna eff., commis au trib. ind.
Watt, David A.F., directeur des ateliers, Reservoir, Min. des Travaux publics.

Y

Yanni Bichara & Abadir Zakhari, manufactures.
Yassa Sawirès bey, substitut au Parquet du trib. som. ind.

Z

Zakhari Abadir, associé de la maison Yanni Bichara & Zakhari Abadir.
Zakhari Guergues eff., commis au trib. som. ind.

PASTILLES VALDA
ANTISEPTIQUES
Efficacité remarquable contre la Toux, quelle que soit son origine

BENHA

Situé sur la branche de Damiette. Chef-lieu de la Province de Galioubieh, avec 20,000 habitants. Renommé pour ses mandarines, ses oranges, son raisin, son miel, son beurre frais, son coton, son maïs, son blé et ses figues. Marché important tous les lundis. C'est le point de jonction de la ligne ferrée pour Zagazig. Trois grands ponts reliant la ville de Benha, le premier pour le Chemin de Fer, sur le Nil pour Alexandrie, le second pour le passage du Canal el-Raïah el-Tewfik pour le Caire et le 3me pour Zagazig, Port-Saïd sur le Raïah el Tewfik.

A

Abattoir du Gouvernement, Ch. Ziraïa.
Abdallah Afifi (Cheikh), courtier en terrains, Ch. Ata.
Abdallah el-Nabarawi (Cheikh), nég. en manufactures, Ch. Ata.
Abdel-Aziz Meleka, avocat, Ch. el-Mehattah.
Abdel-Aziz el-Menchaoui, Dr, médecin du Gouvernement.
Abdel-Bari Faragallah, négociant, Ch. el-Mohatta.
Abdel-Hafez Youssef, entrepreneur, Ch. el-Manchieh.
Abdel-Hakim Asker bey, expéditionnaire au trib. som. ind.
Abdel-Halim Hafez, mamour du Markaz.
Abdel-Halim Issa bey, manufactures, Ch. el-Damanhouri.
Abdel-Latif Loutfi eff., ing. au Tanzim.
Abdel-Maksoud eff., chef de la 3me section des recettes à la Moudirieh.
Abdel-Malak eff., chef de la 2me section des recettes à la Moudirieh.
Abdel-Méguid Mohamed, droguiste et nég. en cuivre, Ch. Ata.
Abdel-Rahman Gaafar eff., commis au trib. som. ind.
Abdel-Salam Oda, droguiste et manufactures, Ch. Tewfik.
Abdel-Wahab, cigarettes, Ch. el-Mohatta.
Abdel-Wahab Emin eff., chef du serv. des recettes à la Moudirieh.
Abou Sarg Aly (Hag), confiserie et patisserie, Ch. Ata.
Afifi Cadi, manufactures, Ch. Ata.
Agricultural Bank of Egypt, Ch. Sikka Ziraïa.
Ahmed Abou Chereiba, coiffeur et parfumerie, Ch. el-Mehattah.
Ahmed el-Sayed Arous, denrées coloniales et prop. de l'Imprimerie *Nouvelle*, Ch. el-Mehattah.
Ahmed Fehmi eff., moawen de la police.
Ahmed Hazzaa, courtier, Ch. el-Emari.
Ahmed Hélal Salem, coiffeur, Ch. el-Mehatta.
Ahmed Kamel, avocat, Ch. Gamil.
Ahmed Mansour eff., avocat, Ch. el-Mehatta.
Ahmed Mohamed Issa, de la maison Issa.
Ahmed Osman eff., médecin de l'hôpital du Gouvernement.
Aly Abdel-Rahman, forgeron-mécanicien, Ch. el-Kobri
Aly Abdou eff., commis, Trib. som. ind.
Aly Assem bey, avocat, Ch. Gamil.

ENDUITS IGNIFUGES et HYDROFUGES "ASBESTIC" universellement adoptés.
Devis / Prix / Plans } chez M. CASORIA — Agent général pour l'Egypte — CAIRE
G. RICCALDONE SANTO & Co—Concessionnaires—CAIRE

Aly Chérif, nég. en tabacs, Ch. el-Damanhouri.
Aly bey Chérif, ingénieur en chef de la Moudirieh de Galioubieh.
Aly bey Fehmi el-Mouhami, inspecteur de la province.
Aly bey Hechmed, instructeur à la Moudirieh.
Aly Loutfi eff., chef de recettes de la 2me section à la Moudirieh.
Aly Mohamed Issa, épicier, Ch. Damanhouri.
Aly Rouchdi eff., directeur du Télégraphe.
Aly Sadik eff., mamour zapt de la Moudirieh de Galioubieh.
Aly Youssef bey, commandant de la police de la Moudirieh de Galioubieh.
Amin Aly eff., prop. de la pharmacie *l'Union*, Ch. el-Mehattah.
Amin Gazzar, coiffeur, Ch. el-Mehattah.
Amin Khadr, cigarettes, Ch. el-Mehatta.
Amin Wassef bey, moudir de la province de Galioubieh.
Asiatic Petroleum Co. Ltd, Worms & Co., Hassan Harrass & Frères sous-agents.
Aslamian, Manouk, prop. de l'hôtel *Constantinople*.
Athanassopoulos, Costi, prop. du café et bar *Khédivial*, Ch. el-Mehattah.
Axelos, Jean, agent de la maison C. M. Salvago & Co., Ch. Djemil.
Aziz Guirguis, rentier, Ch. Hamza.

B

Bains *(voir à cette rubrique aux Professions)*.
Bayoumi Aasfour bey (Cheikh), bois de construction, Ch. Ata.
Boutros Helmi eff., chef de la 4me section des recettes à la Moudirieh.

C

Cadi, Abdel-Fattah, nég. en céréales, Haret el-Kada.
Cadi Sayed (Hag), rentier, Ch. el-Mehattah el-Adim.
Cambouri, Yanni, tabacs et cigarettes, Ch. el-Mehallah.
Canavas, Nicolas P., nég. en coton, Ch. Djémil.
Capoyannis, Vassili, de la maison P. E. Costopoulo & Co., Ch. Djémil, B.P. 16.
Cartounas, Antoine, nég. en coton, Ch. Djémil.
Carver Bros, nég. en coton, Ch. Djémil.
Carver, C. Roben, agent de la maison E. Mallison & Co., Ch. Abbas.
Chatte Beheri, boucher, Ch. el-Mehattah.
Chenouda Mikhaïl eff., chef du serv. administratif de la Moudirieh.
Choriatopoulos, Spiro, directeur de la Cie des Eaux.
Commercial & Estates Co of Egypt Ltd, Habachi Nasrallah Roufaïl agent, B.P. 2.
Compagnie Electrique.
Compagnie d'Entreprises Commerciales en Egypte, engrais chimiques, Ch. el-Mehattah.
Compagnie Municipale des Eaux de de la province de Benha.
Comptoir Belge Oriental, engrais chimiques, Sandalian agent, r. de la Gare.
Costopoulos, Panayottis, de la maison P. E. Costopoulos & Co.
Costopoulos, Panos, prop. du *Continental Hotel*, r. de la Gare.
Costopoulos, P.E. & Co., nég. en cotons, Ch. Djemil, B.P. 16.
Cotsiomitis, Elie P., fabr. de boissons gazeuses, r. du Nil.
Coulochiris, Costi, agent de la Vacuum Oil Co., Ch. el-Zaraïa, B.P. 5.

D-E

Danon, Albert, caissier à la National Bank of Egypt.
Ecoles *(voir à cette rubrique aux Professions)*.
Eglises *(voir à cette rubrique aux Professions)*.
Egyptian Delta Light Railways.
Egyptian Markets, Ltd.
Erian El-Hag, bijoutier, Ch. Ata.
Essayed Abou Omar, épicier, Ch. el-Mehattah.
Etablissement Vétérinaire, Ch. el-Defterhana.

LA CLEF de cet ANNUAIRE c'est la TABLE des MATIÈRES qui est à LA FIN du volume

F

Fangari Mohamed, droguiste et minotier, Ch. Ata.
Farahat, Ibrahim & fils, banquiers, usine d'egrenage de coton, r. de la Gare.
Farahat, Jacques, banquier, Ch. el-Moudirieh.
Farahat, Moussa, marchand-tailleur, r. Salvago, B.P. 17.
Farmaki, Yanni, distillerie, Ch. el-Mehattah.
Fatma Ahmed el-Lessi, sage-femme de l'hôpital du Gouvernement.
Fayad, Yarid & Co., banquiers.

G

Galanos, Théodore, nég. en cotons, banquier, céréales et graines, Ch. el Daftarkhana, B.P. 7.
Gamsaragan frères, tabacs et cigarettes, Ch. Mohattat el-Adim.
Garib eff., secrétaire de l'école Gouvernementale.
Gharib Issa (Hag), manufactures, Ch. Ata.
Gianakoulis, G. B., boulanger, Ch. el-Mehattah.
Gozias, C. P., prop. de l'épicerie du *Nil*, Ch. el-Nil.
Guergues Saad eff., bachkateb de la Moudirieh.
Guergues Wassef, avocat, Ch. el-Mehattah.
Guérison (pharmacie) Jacques Collaros prop., Ch. el-Mehattah.
Guindi Malati eff., chef de la 1re section de recettes à la Moudirieh.

H

Habachi Nasrallah Roufaïl, agent de la Commercial & Estates Co. of Egypt Ltd.
Hachem Abdel-Razzak, tabacs et cigarettes, Ch. el-Mehattah.
Hafez Doreidi, bonneterie, r. Mehattah.
Hamawi Isaak (Cousins), manufactures, Ch. el-Mehattah.
Hamed Mahmoud bey, juge au trib. som. ind.
Hamed Mahmoud eff., substitut-adjoint au parquet du trib. som. ind.
Hamed Salem, coiffeur, Ch. el-Mehattah.
Harras Hassan, denrées coloniales, Ch. el-Koubri.
Harras & Frères, négociants, sous-agents de l'Asiatic Petroleum Co. Ltd.
Hassan Aascar, entrepreneur, r. el-Kobri.
Hassan Abou Massoud, fruitier, Ch. Ata.
Hassan Ibrahim el-Nouri & Fils, nég. en bois, Ch. Tewfik.
Hassan Laksir, denrées coloniales, r. Ata.
Hassan Ramzi eff., commis, Trib. som. ind.
Hindi el-Hag, manufactures, r. Mehattah.
Hôpitaux (*Voir à cette rubrique aux Professions*).

I-L

Ibrahim Daoud, nég. en charbon, Ch. el-Koubri.
Ibrahim Guergues eff., commis, Trib. som. ind.
Ibrahim Helmi, avocat, Ch. el-Mehattah.
Ibrahim Issa, nég. en cuivre, Ch. el Damanhouri.
Ibrahim Zourani eff., avocat et directeur de l'Abbassieh School, Ch. Gamil.
Ismail Nazim eff., substitut-adjoint, Trib. som. ind.
Ismaïl Nazmi bey, mamour zapt de la Moudirieh de Galioubieh.
Ismaïl Nouri, manufactures, Ch. I. Ata.
Joannidis, Jean, nég. en coton et directeur de la maison Th. Galanos, Ch. el-Defterkhana.
Karam, S., bois de construction, Ch. el-Mehattah.
Karatouna, Antoine, représentant de la maison Salvago & Co., Ch. el-Djémil.
Khédivial (café et bar), Costi Athanassopoulos prop., Ch. el-Mehattah.
Khouri, tabacs et cigarettes, r. Salvago.
Ladakis frères, prop. du bar, patisserie et laiterie *Royale*, Ch. el-Mohatta.
Lambros, N. D., agent de la Cie. d'assurances Rossia.
Levy, Farahat, banquier, agent de change, Ch. el-Mehattah, B.P. 18.
Levy, Moussa, bonneterie, Ch. el-Mehattah.
Lydis, Dr Georges, médecin et prop. de la pharmacie *Nouvelle*, r. Salvago, 12

SALONICA CIGARETTE Co
Fournisseur de S. A. le Khédive
CAIRE SOCIÉTÉ ANONYME - FONDÉE PAR DÉCRET KHÉDIVIAL EN DATE DU 28 DÉC. 1903 CHOUBRAH
Cigarettes de toute 1re qualité, fabriquées avec les meilleurs Tabacs Turcs

M

Mahmoud Abou Salem, courtier, Ch. Ata.
Mahmoud Ayat, nég. en manufactures, Ch. el-Mehattah.
Mahmoud el-Emari eff., rentier, Haret el-Emari.
Mahmoud Gaafar eff., juge, Trib. som. ind.
Mahmoud bey el-Margouchi, substitut au parquet du trib. som. ind.
Mahmoud Mohamed Bassioumi, mécanicien, Ch. el-Kobri.
Mahmoud Samy eff., expéditionnaire au trib. som. ind.
Mallison, E. & Co., nég. en coton, r. Abbas.
Mankarious Tadros eff., expert agréé près les Trib. ind.
Mansour Nouri, bois de construction, Ch. el-Gorn.
Mantachoff & Co., nég. en pétrôle, Ch. el-Bahr, B.P. 10.
Marshall, J. M., Ch. Abbas.
Marussig, Pietro, négociant, banquier et propriétaire, B.P. 1 Kafr el-Gazzar.
Massoud Hegab, horloger, r. Mehattah.
Mehkemeh Charieh, Ch. el-Moudirieh.
Michaïlidis, Christo, cigarettes, r. Salvago.
Mikhaïl Guergues eff., Dr, médecin.
Mikhaïl Hanna eff., Dr, médecin.
Mohamed Abdallah, manufactures, Ch. Ata.
Mohamed Abdel-Halim eff., Dr, médecin, prop. de la pharmacie de *Benha*, Ch. el-Mehattah.
Mohamed Abdou bey, nég. en drogues, r. Ata.
Mohamed Aboul Khaïr, avocat, Ch. Ghémil.
Mohamed Abou Salem, droguiste et agent du Journal *Al-Moayad*, Ch. el-Mehattah.
Mohamed Ahmed Dohair, inspecteur du serv. des Antiquités égypt. et des Musées.
Mohamed Aly eff., secrétaire de l'hôpital du Gouvernement.
Mohamed Aly eff., secrétaire au trib. som. ind.
Mohamed Amin Ahmed eff., directeur, école Normale d'Institutrices de Kouttabs.
Mohamed Amin Wassef bey, gouverneur de la Ville.
Mohamed Fayad eff., professeur à l'école de la Province.
Mohamed Gohar, cordonnier, r. Moudirieh.
Mohamed Hamza eff., omdeh du Bandar de Galioubieh.
Mohamed Hamed, huissier, trib. som. ind.
Mohamed Hassanein el-Assiouti (Cheikh), président du Mehkémeh Charieh.
Mohamed Helmy el-Emeri, propriétaire et cultival, Ch. Kasr el-Nil.
Mohamed Mahmoud, forges et fonderies, Ch. el-Koubri.
Mohamed Mazhar bey, inspecteur quarantenaire pour la province de Galioubieh.
Mohamed Mounir eff., secrétaire de la Société khédiviale d'Agriculture.
Mohamed Rachwam bey, agent de la Daïra de la Princesse Fatma Hanem.
Mohamed Rostom, avocat, r. Mehattah.
Mohamed Salem eff., chef du serv. de la comptabilité de la Moudirieh.
Mohamed el-Soubki bey, juge au Trib. som. ind.
Mohamed Zouhni eff., moawen à la Moudirieh.
Morcos Sada eff., avocat, Ch. Gamil.
Mosquées (*Voir à cette rubrique aux Professions.*)
Moulin de farine, de la National Bank of Egypt, Midan Idris.
Moustafa Agha Aly, manufactures, Ch. Ata.

N

Naaman Antoun eff., agent de la Poste locale.
Nabarawi Mohamed, faïences, Ch. Ata.
Nabhan, Nouri, bois de construction, Ch. Ata.
Naoumidis, Nicolas, négociant, agent de la maison R., O. Lindemann.
National Bank of Egypt, Midan el-Moudirieh.
New Egyptian Hotel, Nestor Vatsellas prop., r. Salvago.
Nixon, Victor, agent de la National Bank of Egypt, Midan el-Moudirieh.
Nouvelle (imprimerie), Mahmoud Arous prop., Ch. el-Moudireh.
Nouvelle (pharmacie), Dr Georges Lydis prop., Ch. el-Koubri.

CHEMLA FRÈRES
Grands Magasins de Nouveautés
AVENUE BOULAC
VENDANT LE MEILLEUR MARCHÉ DE TOUT LE CAIRE
Haute Mode Haute Couture

O-R

Omar Aasfour (Hag), rentier, bois de construction, Ch. Ata.
Osman Maher eff., huissier au trib. som. ind.
Papadimos, Jean, nég. en coton, Ch.Djemil, B.P. 6.
Pappazaffiri, Zaffiri, r. Salvago, 43-46.
Patsacoulis, Stratis C., épicier, r. Djémil.
Péken, Miss, American Missionary.
Pilavachi & Co Ltd, nég. en coton et usine d'égrenage, Ch. Mohatta.
Poste locale, bureau Ch. el-Moudirieh.
Ramadan el-Mallaoui, manufactures, Ch. Ata.
Rambias, Dimitri, chef-comptable de la National Bank of Egypt.
Rambias, Lycurgue, prop. du *Buffet de la Gare*.
Rizk Abdel-Malek eff., huissier au trib. som. ind.
Rizzo, Riccardo, représentant de la maison Pilavachi & Co Ltd, el-Mohatta.
Rossia, Cie d'assur., E. Mallison & Co agents.

S

Sahaguian, Artin & Co., tabacs et cigarettes (Soc. anon. Matossian), Ch. el-Mehattah.
Saleh Hassan (Hag), bachkateb au Mehkemeh Charieh.
Salib Ibrahim eff., chef-magasinier de la Gare.
Salib Mancarious, débit de vins et liqueurs, Ch. el-Kobri.
Salvago & Co., nég. en coton, r. Djemil.
Sandalian, agent du Comptoir Belge Oriental, r. de la gare.
Sayed Fahmy el-Gazar bey, sous-moudir de la province de Galioubieh.
Sayed Khalil, denrées coloniales, Ch. el-Mehattah.
Scandar Guergues, avocat, Ch. Mehattah.
Sidhom Kamel eff., arpenteur expert.
Singer Manufacturing Co., Jean Vlachos agent, Ch. el-Mehattah.
Société d'Engrais Chimiques, Ch. el-Tewfik.
Société Khédiviale d'Agriculture.
Soliman Hazzaa (Cheikh,) agent du Journal *Al-Mokattam*, Haret el-Emari.
Soussa, Nicolas frères, tabacs et cigarettes, r. Salvago.
Stagnios, Serkis, fabr. d'huiles, Ch. Tewfik.
Stavro, Nicolas, boulanger, r. Salvago.
Stéfanou, gérant de la pharmacie Nouvelle.
Stefanous Wassef eff., chef de la 5me section des Recettes de la Moudirieh.
Subargy, Dr G.G., médecin.
Synagogue Israélite, r. Daftarkhana.

T

Taha Nabarawi (Cheikh), agent du Journal *Al-Ahram* et nég. en manufactures, Ch. el-Mehattah.
Tanzim, bureau Ch. Tewfik.
Tchmou, Dr Sotiris, dentiste.
Tomas Guergues eff., agent des Journaux *Misr* et *El-Bassir* Ch. el-Mehattah.

U

Union (Pharmacie de l'), Dr Amin Aly eff. prop., Ch. el-Mehattah.

V-W

Vacuum Oil Co., Costi Coulochiris agent, Ch. Zouraïa, B.P. 5.
Vatsellas, Nestor, prop. du *New Egyptian Hotel*, r. Salvago, nég. en cotons et agent de Carver Bros & Co. Ltd, Ch. Djemil, B.P. 11.
Vita Ibrahim, banquier, usine d'égrenage et minotier, Ch. el-Chedid.
Vlachos, Jean, agent de la Singer Manufacturing Co., Ch. Mohattah.
Work, Rev. S A., American missionary.

Y-Z

Yanakoulis, D., boulangerie et prop. du *Buffet de la Gare*, Ch. el-Mehattah.
Youssef Fahmi eff., chef de la Gare.
Zaki Guirguis eff., chef du serv. des recettes à la Moudirieh.
Zaki Habachi, Dr, médecin.
Zonzolas, Nicolas, nég. en coton, B.P. 8.

BENI-SOUEF

Chef-lieu de la province du même nom, avec 168,000 habitants. Résidence du moudir. Centre de commerce de céréales et coton. Quatre usines d'égrenage de coton. — Tribunal Indigène de 1re instance. — Municipalité.

A

Abbassieh (Pharmacie), Constantin Chedoudi prop., Ch. el-Riadi.
Abdallah Charaf, peintre-décorateur, Ch. el-Manchia.
Abdallah Habib, nég. en charbons de terre, huiles et pétrole, Ch. el-Riadi.
Abdel-Fattah Ragaï eff., avocat, B.P. 13.
Abdel-Gawad Mansour, nég. en bois, r. église grecque.
Abdel-Gawad Salsah, boucher, Ch. Erian bey.
Abdel-Gawad Wahba, cuivre jaune, Ch. Souk el-Talat.
Abdel-Haï Hafez, manufactures, Ch. el-Riadi.
Abdel-Halim Helmi, Dr, médecin, prop. de la pharmacie Nouvelle, Ch. el-Riadi.
Abdel-Malak Fam, propriétaire cultivateur.
Abdel-Méguid Hosni, droguiste, Ch. el-Riadi.
Abdel-Rahim Zaki bey, mamour du Markaz.
Abdel-Rahman Fawzi eff., expert.
Abdel-Salam Zuhni, avocat, Ch. Mokbil.
Abdel-Sayed Bichara, sous-agent de la Bank of Egypt.
Abdou Mikhaïl eff., commis, 4me cercle d'Irrigation.
Aboul-Enein el-Bannan, bonneterie et mercerie, Midan Souk el-Talat.
Abou el-Naga Hassan, articles de marine, nég. en bois, céréales, fourrages, cotons, Ch. el-Riadi.
Abou-Zeid Hassan, bonneterie, faïences et verreries, Midan Souk el-Talat.
Ache, Alexandre, prop. de la cordonnerie *El-Moudirieh*, Ch. el-Riadi.
Agricultural Bank of Egypt, Ch. el-Riadi, B.P. 10.
Ahmed Abdallah, fruitier, Souk el-Talat.
Ahmed Abdallah, coiffeur, Ch. el-Riadi.
Ahmed Abdel-Razek bey, juge au trib. ind de 1re inst.
Ahmed Adawi, nég. en bois, ferronnerie-quincaillerie, r. église grecque.
Ahmed Amer, droguiste, Ch. Erian bey.
Ahmed Aly eff., juge au trib. ind. de 1re inst.
Ahmed Aref eff., ingénieur adjoint, 4me cercle d'Irrigation.
Ahmed Bahig eff., greffier en chef, trib. ind. de 1re inst.
Ahmed Chawki eff., commis, trib. ind. de 1re inst.
Ahmed Fahmy Nasr, prop. de l'imprimerie et papeterie du *Nil*, Ch. el-Riadi.
Ahmed Issawi, manufactures, Ch. el-Riadi.
Ahmed Mohamed eff., commis-comptable au 4me cercle d'Irrigation.
Ahmed Mohamed, coiffeur, Ch. el-Riadi.
Ahmed Moustafa eff., commis au trib. ind. de 1ère inst.
Ahmed Moustafa el-Chimi, manufactures, Ch. el-Riadi.
Ahmed Sayed el-Samkari, couleurs et vernis, ferronnerie-quincaillerie, Ch. el-Riadi.
Ahmed Zaki eff., expert, B.P. 15.
Alexandrou, Léonidas, agent de la maison Lindemann.
Allard, W., directeur adjoint des travaux, 4ne cercle d'Irrigation.

Pour la mère et l'enfant
l'Hematogène du Dr. HOMMEL
est le meilleur fortifiant
Attention: Exiger expressement le nom du Dr. HOMMEL
Dépôt général pour toute l'Egypte et le Soudan: E. Del Mar, Caire, Alexandrie et Port-Saïd
Vente dans toutes les pharmacies

Aly Abdel-Rahman, nég. en cotons, Ch. el-Riadi, B.P. 21.
Aly Abdel-Razek eff., juge au Trib. ind. de 1re inst.
Aly Ahmed eff., commis au trib. ind. de 1re inst.
Aly Aly Hassan, boucher, Ch. Erian bey.
Aly Fahmy eff., commis, trib. ind. de 1re inst.
Aly Galal bey, chef du parquet du trib. ind. de 1re inst.
Aly Mokhtar, sellier, Souk el-Talat.
Aly Naguib eff., avocat.
Amba Isaac, S. G., évêque de l'église copte-orthodoxe St.-Marc.
Amin Hafez eff., juge au Trib. ind. de 1re inst.
Amin Mahfoud, commis-comptable, 4me cercle d'Irrigation.
Amin Yacoub Nasser, nég. en cotons, Ch. Mokbil.
Amin Wasfi eff., mamour zapt de la province de Béni-Souef.
Anglo-Egyptian Bank, Ltd, F. J. Fletcher agent (voir page 331).
Apostoleri, Costi, nég. en cotons, r. église Grecque, B.P. 19.
Apostoleri, Nicolas, nég. en cotons graines de coton et céréales, r. église Grecque, B.P. 23.
Apostoleri, Triandafillos, nég. en cotons, r. église grecque, B.P. 19.
Athanasiadis, Athanassios, classificateur de la maison Carver Brothers.
Attallah, Sélim eff., avocat près les Trib. indigènes, Ch. el-Riadi
Avierinos, M., à la Vacuum Oil Co.
Awad Erian bey, propriétaire.
Awad Khalil, chaux hydraulique ciment et matériaux de construction, Ch. el-Bahr.
Awad Mohamed, maréchal-ferrant, Ch. el-Koubri.
Awad Saddik eff., commis au trib. ind. de 1re inst.
Azer Raphaël eff., nég. en cotons, agent consulaire de Perse et de Russie.
Azer Raphaël bey & Co., minotiers, usine d'égrenage, Ibrahimieh.

B

Bank of Egypt Ltd, Assad Guirguis agent, Ch. el-Riadi, B.P. 16.
Banoub Hanna eff., secrétaire de la Municipalité.
Banque d'Athènes (voir page 333).
Barnoti, Abdallah Habib, cigarettes, Ch. el-Riadi.
Bateson, juge au trib. ind. de 1re inst.
Bazars *(Voir à cette rubrique aux Professions).*
Benyamin Khalil eff., caissier à la Moudirieh.
Berzlaï, Moussa, *Au bon Marché*, confection, chemises et cravates, Ch. el-Riadi.
Bichaï Bassili eff., commis, 4me cercle d'Irrigation.
Boudouris, Basile, nég. en cotons, Ch. el-Riadi.
Bousso, V. M., caissier à la National Bank.
Boutros Yacoub Nosseir, chef de section à la Moudirieh.
Bramel, E. P., propriétaire et entrepreneur, près Ibrahimieh, B.P. 6.

C

Calamakiotis, Basile, nég. en cotons.
Campani, C. I., laiterie et patisserie, Ch. el-Riadi.
Candilakis, A., sous-directeur de la Ban-d'Athènes.
Canellis, Apostolos, nég. en cotons, directeur de la maison Kaniskeri.
Canellis, Georges, nég. en cotons, Ch. el-Riadi.
Carasso, Simon, substitut au trib. ind. de 1re inst.
Carver Brothers, usine d'égrenage de coton, Ibrahimieh, B.P. 18.
Carver, Ugo, sous-agent de la maison Carver Brothers.
Chaaban Issawi, manufactures, Ch. el-Riadi.
Chafik Abdel-Sayed, ingénieur au serv. de l'arpentage de Guizah.
Chafik Rezk eff., ingénieur adjoint, 4me cercle d'Irrigation.

QUINA-LAROCHE
RECONSTITUANT — FEBRIFUGE

Chaker el-Ghamrawi bey, cultivateur, rentier, Ch. el-Riadi.
Chédoudi, Constantin, prop. de la Pharmacie *Abbassieh*, Ch. el-Riadi.
Chehata Sayed, denrées coloniales, Ch. el-Riadi.
Chérif Nasr, cuivre jaune, Souk el-Talat.
Choremi, Benachi & Co., usine d'égrénage et nég. en cotons, B.P. 27.
Chrystofis, Panajotti, directeur de la maison Nicolas Apostoleri.
Cladakis, Constantin, ingénieur au 4me cercle d'Irrigation.
Cochti, Bekhor Vita, *Bazar Universel*, confections, chemises et cravates, Ch. el-Riadi.
Colocotronis, Jean, agent de la Deutsche Orientbank, A.-G., B.P. 1.
Constantinidis, M., directeur de la Banque d'Athènes.
Constantino, Téologo, épicier, Ch. el-Montazah.
Conymudjopoulos, Dr Jean, médecin, Ch. el-Riadi.
Cotzamanis, Sterios, entrepreneur.
Coyopoulos, Jean, nég. en cotons, Ch. el-Riadi, B.P. 7.

D-E

Daoud Soliman, coiffeur, Ch. el-Riadi.
Daoud & Ishak Namik, cultivateurs.
Darwiche el-Déyari bey, cultivateur-rentier.
Davidson, E. S., inspecteur de la police.
Deutsche Orientbank, A.-G., J. Colocotronis & H. Liedke agents, r. Mermah.
Digenis, Antoine, classificateur de la maison Choremi, Benachi & Co.
Dimitri Makar bey, vice-président du trib. ind. de 1re inst.
Dimopoulos, Alexis, sous-directeur de la Choremi, Benachi & Co.
Douidar, Dr Mohamed Aly, inspecteur du service de l'Hygiène Publique, province de Béni-Souef.
Du Boulay, P.H., 4me cercle d'irrigation.
Ecoles *(voir à cette rubrique aux Professions).*
Eglises *(voir à cette rubrique aux Professions).*
Evangelou, Evangelos, nég. en cotons.
Ewes Osman, nég. en céréales et cotons, Darb el-Seidi.

F-G

Fahim Loutfi eff., ingénieur-adjoint, 4me cercle d'Irrigation.
Fahim Tadros eff., caissier de la Poste locale.
Fahim Zaki Miftah eff., ingénieur-adjoint, 4me cercle d'Irrigation.
Fahim & Amin, marchands-tailleurs, Ch. el-Riadi.
Fame Michel, bonneterie, mercerie, Ch. el-Riadi.
Fanous Mansi, propriétaire et négociant.
Faragalla Gobrial, cigarettes, Ch. el-Riadi.
Farid Yacoub Nosseir, cultivateur prop.
Farnagui, Haroun frères, cigarettes, Ch. el-Riadi.
Fathallah Radwan eff., avocat, Ch. Riadi, B.P. 20.
Fletcher, F.J., agent de l'Anglo-Egyptian Bank.
Gaïtanakis, Jean, propriétaire, Ch. el-Riadi.
Ghabbour Fahmi, chef de la chounah, National Bank.
Ghali Erian bey, propriétaire cultivateur.
Glou, Em., 1er mécanicien de l'Usine Choremi, Benachi & Co.
Goût, inspecteur de la Comptabilité aux Chemins de fer.
Guergues Abdel-Sayed, nég. en bois, r. église grecque.
Guergues Farag eff., propriétaire minotier, Ibrahimieh.
Guesgues Harakli eff., commis. 4me cercle d'Irrigation.
Guergues Yacoub bey, cultivateur rentier.
Guergues Youssef bey, avocat près les trib. ind., B.P. 9.

H

Habbac, Hassan Aly, manufactures, Ch. el-Riadi.
Habib Bichara, épicerie et bar, Ch. Erian bey.
Habib Goubran, nég. en coton et céréales, Ch. Moukbil, B.P. 5.

Samakia Hamburger & Co
VIN ROUGE FONCÉ DE TABLE
PATRAS-GRÈCE Maison fondée en 1846.

Hafez Khourchid eff., ingénieur-adjoint, 4me cercle d'Irrigation.
Hafez Mohamed bey, moudir de la Province de Béni-Souef et président du Conseil Municipal.
Hamed Choukri eff., juge au trib. ind. de 1re inst.
Hamed Selim bey, prefet de la Police.
Hanna Boutros eff., commis, 4me cercle d'Irrigation.
Hanna Demian eff., chef du serv. administratif de la Moudirieh.
Hanna Fouda, secrétaire de la Bank of Egypt.
Hanna Guergues, vins, liqueurs, cotons et céreales, Ch. el-Adawi.
Hanna Meleka, cigarettes, Ch. el-Riadi.
Hanna Mikhaïl eff., commis, 4me cercle d'Irrigation.
Hanna Yacoub Rizkalla, nég. en cotons, agent consulaire d'Italie pour la Province de Béni-Souef.
Hantzali, Georges S. Ahanase, prop. de l'Hôtel *Continental*, Ch. el-Riadi.
Hassan Aly eff., commis-comptable. 4me cercle d'Irrigation.
Hassan Chérif, manufactures, Ch. el-Riadi.
Hassan Issa eff., avocat, Ch. el-Riadi. B.P. 8.
Hassan Kamal eff., Dr, médecin à l'Hôpital du Gouvernement.
Hassan Rifaat Abdel-Wahab eff., juge au trib. ind. de 1re inst.
Hassan Saad, manufactures, Ch. el-Riadi.
Hassan Sid Ahmed, droguiste, Ch. Erian bey.
Hebeicha, Aly Kamel, avocat.
Hélal el-Khatib, ameublements, faïences, cuivres, articles de ménage, etc., Ch. Souk el-Talat.
Herrou, G., attaché à l'adm. sanitaire.
Hezayen Hazarah (Hag), entrepreneur, chaux hydraulique et matériaux de construction, Ch. el-Manchia.
Hilfern, David, inspecteur, chemins de fer.
Hindi Abdel-Sayed eff., magasinier aux Irrigations, Min. des Trav. publics.
Hôpitaux (*voir à cette rubrique aux Professions*).
Hussein Assem eff., ingénieur-adjoint, 4me Cercle d'Irrigation.
Hussein Hassan, bonneterie, mercerie et manufactures, Midan Souk el-Talat.
Hussein Rached eff., traducteur au trib. ind. de 1re inst.

I-J

Ibrahim Abbassi eff., ingénieur en chef, 4me cercle d'Irrigation.
Ibrahim Gahlan, cuivre jaune, Darb el-Eïd,
Ibrahim Hosni eff., avocat, r. de la gare.
Ibrahim el-Koblah, fruitier, Souk el-Talat.
Ibrahim Saad, bijoutier, Ch. Erian bey.
Ibrahim Sourour eff., avocat, Ch. el-Riadi.
Ibrahim Tadros eff., bachkateb de la Moudirieh.
Ibrahim Youssef eff., commis au trib. ind. de 1re inst.
Ibrahim Youssef, marchand-tailleur, r. ancienne poste.
Ibrahim Zaki eff., ingénieur-adjoint, 4me cercle d'Irrigation.
Iconomou, Nicolas, entrepreneur, Ch. Moukbil.
Iliasco, Dr G., médecin, Ch. el-Riadi.
Ioannidis, Em., & Co., cigarettes, Ch. el-Riadi.
Ishak Ghali, nég. en cotons.
Iskandar Massoud eff., commis, 4me cercle d'Irrigation.
Iskandar Mina eff., avocat, Ch. el-Riadi.
Iskandar Sadek eff., chef de la comptabilité de la Moudirieh.
Iskandarani, Aly Abdel-Rahman, nég. en cotons et céréales, Darb el-Gazzarin.
Iskandarani, Mohamed eff., nég. en cotons, céréales et farines, Darb el-Gazzarin.
Ismaïl Mohamed, repasseur, Ch. el-Riadi.
Israël Awad eff., commis au trib. ind. de 1re inst.
Israël Barsoum bey, propriétaire.
Israël Yacoub bey, cultivateur, rentier.
Johnston, H. V. C., directeur des travaux-4me cercle d'Irrigation.

K

Kamel Grès eff., commis-comptable, 4me cercle d'Irrigation.
Kamel Loutfi eff., attaché-adjoint à la Poste locale.

TUROG BREAD
KIENZLE & SIMONDS
SHARIA MAGHRABI
TÉLÉPH. 24-19 B.P. 665

Kamel Mikhaïl, mercier, r. ancienne poste.
Kamel Zaki, ferronnerie-quincaillerie, Ch. el-Adawi.
Kaniskeris, Georges, nég. en cotons et usine d'égrénage, Ibrahimieh.
Keramidis, Kh. & P., prop. de l'épicerie *Lemnos*, Ch. el-Riadi.
Khalifa Abou-Zeid, agent de change, Ch. el-Riadi.
Khalifa Ahmed, tapissier-décorateur, Ch. Erian bey.
Khalil Guergues eff., commis, 4me cercle d'Irrigation.
Khalil Hanna, nég. en farines, Ch. Erian bey.
Khalil Ibrahim, chef de la corporation des bijoutiers, Ch. Erian bey.
Khalil Mohamed, agent général du Journal *Al-Lewa*.
Kriticos, J., prop. du *New Bar*, Ch. el-Riadi.

L

Labib Barsoum eff., commis. 4me cercle d'Irrigation.
Lambton, E., inspecteur, 4me cercle d'Irrigation.
Liedke, Hellmuth, agent de la Deutsche Orientbank.
Lindemann, R. & O., nég. en cotons.
Loutfallah Raphaël eff., propriétaire.

M

Mahmoud Effat, tarbouchier, Ch. el-Riadi.
Mahmoud Fattouh eff., chef-comptable à la Municipalité.
Mahmoud Ghaleb eff., juge au Trib. ind. de 1re inst.
Mahmoud Hamdi eff., commis au trib. ind. de 1re inst.
Mahmoud Hezayen, tapissier-décorateur, Ch. el-Riadi.
Mahmoud Kadri eff., inspecteur à la Municipalité.
Mahmoud Mohamed el-Honedi eff., sous-moudir de la Province de Béni-Souef.
Mahmoud Mohamed Wahba, forgeron-mécanicien, r. église grecque.
Mahmoud Nagui bey, juge, trib. ind. de 1re inst.
Mahmoud Rifaat eff., commis au trib. ind. de 1re inst.
Mahmoud Sayed, fabr. d'eaux gazeuses, Ch. el-Adawi.
Mahmoud Soliman, marchand-tailleur, Ch. el-Riadi.
Mahmoud Tewfik eff., huissier, trib. ind. de 1re inst.
Maloukas Guirguis Ibrahim, nég.-prop.
Matandos, Stavros, prop. de l'hôtel et restaurant du *Nil*, Ch. el-Riadi, imm. Ibrahim Rouchdi.
Mathéos, D., salon *Khédivial*, Ch. el-Radwany.
McLachlan, W. M., agent de la National Bank of Egypt, Ch. Moukbil.
Metwalli Osman, nég. en cotons et céréales, Darb el-Leïdi.
Mikhaïl Barsoum Nosseir, nég. en cotons.
Mikhaïl Farag, faïences et verreries, Ch. el-Riadi.
Mikhaïl Guergues eff., commis au trib. ind. de 1re inst.
Mikhaïl Rouchdi eff., directeur-adjoint de la Poste locale.
Miliadis, Nicolas, chef comptable de la maison Choremi, Benachi & Co.
Mitarakis, Dr Georges, médecin, Ch. el-Riadi.
Mohamed Aarafa, Dr, oculiste, Ch. Riadi.
Mohamed Afifi bey, chef du bureau technique de la Moudirieh.
Mohamed Afifi eff, ingénieur en chef, 4me cercle d'Irrigation.
Mohamed Aly Sourour, avocat, Ch. Moukbil.
Mohamed el-Arif bey, prop. cultivateur et usine d'égrénage, Bouche.
Mohamed Azkalani, entrepreneur, ingénieur-architecte, Darb el-Deyari.
Mohamed Badawi, menuisier-ébéniste, Ch. el-Manchia.
Mohamed Charaf, peintre-décorateur, Ch. el-Manchia.
Mohamed el-Chebini, menuisier-ébéniste, Ch. el-Manchia.
Mohamed el-Cheri, nég. en chevaux, Ch. el-Riadi.
Mohamed Emari, tapissier-décorateur, Ch. Adli.

L'Affichage frappe le regard s'impose à la vue
Devis sur demande : SOCIÉTÉ ANONYME EGYPTIENNE DE PUBLICITÉ
LE CAIRE: 30, rue Kasr-el-Nil.—ALEXANDRIE: 30, rue Chérif Pacha

Mohamed Ezzat bey, substitut au parquet du trib. ind. de 1re inst.
Mohamed Izzet eff., juge au trib. ind. de 1re inst.
Mohamed Gaafar eff., juge au trib. ind. de 1re inst.
Mohamed Hafez, manufactures, r. el-Riadi.
Mohamed Hassan eff., commis, 4me Cercle d'Irrigation.
Mohamed Ibrahim bey, président du trib. ind. de 1re inst.
Mohamed Kamel eff., juge au trib. ind. de 1re inst.
Mohamed Kamel eff., avocat, Ch. el-Riadi.
Mohamed Kamel eff., ingénieur au Tanzim.
Mohamed Kamel Anis eff., ingénieur-adjoint au Tanzim.
Mohamed Kamel Hussein eff., avocat, Ch. Moukbil, B.P. 4.
Mohamed Khorbatli, cordonnier, cuirs et peaux, Souk el-Talat.
Mohamed Masri, tourneur, Ch. Erian bey.
Mohamed el-Mekkawi, peintre-décorateur, Darb el-Seïdi.
Mohamed Moursi, coiffeur, Ch. el-Riadi.
Mohamed Moustafa, forgeron-mécanicien, r. église grecque.
Mohamed Naguib Mortada, ing.-adjoint, 4me cercle d'Irrigation.
Mohamed Namek bey, prop. agriculteur et daïra, TÉLÉPH. 21, B.P. 17.
Mohamed Nasr, cuivre jaune, Ch. Souk el-Talat.
Mohamed Nour eff., commis, 4me cercle d'Irrigation.
Mohamed Osman el-Helou, cordonnier, Ch. Erian bey.
Mohamed Ragheb eff., commis, trib. ind. de 1re inst.
Mohamed Sadek eff., ing.-adjoint, 4me cercle d'Irrigation.
Mohamed el-Sayed Aly, forgeron-mécanicien, r. église grecque.
Mohamed Sayed Maghrabi, marchand-tailleur, r. ancienne poste.
Mohamed Seif el-Dine, attaché à la Deutsche Orientbank.
Mohamed el-Soufi, denrées coloniales, Ch. Erian bey.
Mohamed Tewfik eff., chef du bureau télégraphique.
Mohamed Tewfik el-Baradie eff., directeur de l'Ecole primaire du Gouvernement.
Mohamed Tewfik Taher eff., greffier au trib. ind. de 1re inst.
Mohamed Wafaï eff., ingénieur-adjoint, 4me cercle d'Irrigation.
Mohamed Wahba eff., cultivateur-rentier, Ch. Souk el-Talat.
Mohamed Zahed bey, ingénieur en chef, 4me cercle d'Irrigation.
Molesworth, H. W., inspecteur au 4me cercle d'irrigation.
Morcos Rizk, cordonnier, r. de la gare.
Mourad Ghalib eff., ingénieur-adjoint, 4me cercle d'Irrigation.
Moursi Aly, nég. en bois, r. église grecque.
Moursi Awad & son frère Abdel-Gawad, chaux hydraulique, matériaux de construction, Ch. el-Bahr.
Moursi Hassan, boucher, Ch. el-Riadi.
Moursi Hassan el-Fayoumi, agent d'affaires, courtier en imm., Ch. el-Riadi.
Moursi Mohamed eff., commis au trib. ind. de 1re inst.
Moursi Mohamed el-Samkari, installations sanitaires, briqaetterie, couleurs et vernis, ferronnerie, Ch. el-Riadi.
Moustafa Aly Abou-Aguiza, manufactures, nouveautés, Ch. el-Riadi.
Moustafa Chafik eff., chef magasinier des Prisons.
Moustafa el-Ghamrawi bey, rentier, achat et vente des terrains et minotier, Ch. el-Riadi.
Moustafa Hassan eff., huissier au trib. ind. de 1re inst.

N

Nached Morcos, surintendant de la Poste.
Nached Sikla eff., commis au 4me cercle d'Irrigation.
Nasr Hassan, briquetterie, Ch. el-Souk el-Gouani.
Nasri Habib, propriétaire, cigarettes, Ch. el-Riadi.
National Bank of Egypt, W. Mc. Lachlan, agent Ch. el-Riadi.

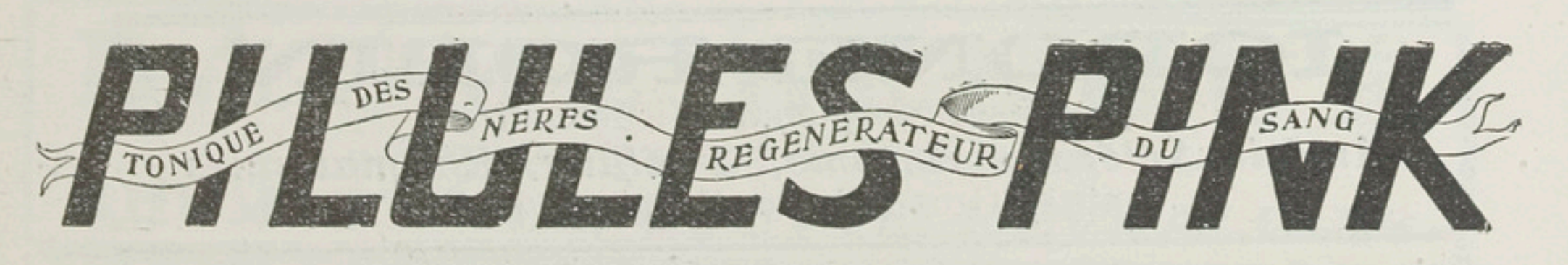

Nationale (pharmacie), Youssef Abou Zeid prop., Ch. el-Riadi.
Néguib Abdel-Malek Fam, nég. en coton.
Nicolas Nicolas, prop. de l'épicerie du *Soudan*, Ch. el-Riadi.

P-R

Pantazis, Théodore D., surveillant de la maison Carver Bros.
Papaïoannou, Basile, restaurant.
Parthénis, Spiro, nég. en cotons, Ibrahimieh.
Pochosky, ingénieur des travaux neufs aux chemins de fer.
Radwan Sid Ahmed eff., secrétaire au trib. ind. de 1re inst.
Radwan Osman eff., ingénieur-adjoint, 4me cercle d'Irrigation.
Radwan & Zakaria, entrepreneurs, Ch. el-Manchia.
Ragab el-Bechehi, menuisier-ébéniste, Ch. el-Koubri.
Rappenegger, Albert, comptable de la Deutsche Orientbank.
Rathle, Amin eff., avocat, r. el-Riadi, B.P. 14.
Riad François eff., commis-comptable, 4me cercle d'Irrigation.
Riad Goubran, nég. en cotons et prop.
Riad Hanna eff., commis au trib. ind. de 1re inst.
Rizk Ibrahim eff., ingénieur-adjoint, 4me cercle d'Irrigation.
Rizk Mohamed eff., mamour des Wakfs de Béni-Souef et Fayoum.
Roberts, W. D., directeur des travaux, 4me Cercle d'Irrigation.
Rossano, Angelo, chef-comptable de la National Bank.

S

Sadik Saad, nég. en cotons, Ch. Moukbil.
Said Helmi eff., substitut au parquet du trib. som. ind.
Saleh Guergues, tarbouchier, Ch. el-Riadi.
Saleh Hanna eff., manufactures et nouveautés, r. ancienne poste.
Samaan Guergues, marchand-tailleur, r. ancienne poste.
Sariyanni, Periclès, directeur de la maison Choremi, Benachi & Co.
Sayed el-Acharam, charbons et bois, r. église grecque.
Sayed Ahmed Afifi eff., commis, 4me cercle d'Irrigation.
Sayed Ahmed Emari eff., commis, 4me cercle d'Irrigation.
Sayed Hassan Stamboli, prop. de l'Hôtel *Stamboul*, nég. en céréales, Ch. Riadi, B.P. 11.
Sayed Mareï, denrées coloniales, Ch. Erian bey.
Sayed Mohamed el-Diri, cordonnier, Ch. Erian bey.
Scandar Mikhaïl, caissier, Anglo Egyptian Bank.
Scandar Sadek eff., chef de la comptabilité de la Moudirieh.
Singer Manufacturing Co., machines à coudre, Ch. el-Riadi.
Sissa, Mohamed Hassan, manufactures, Ch. el-Riadi.
Soliman Beskharoun, droguiste, r. ancienne Poste.
Soliman Ibrahim eff., avocat, Ch. el-Riadi.
Soliman Moussa, coiffeur, Ch. el-Riadi.
Souessi, Mohamed, boulanger, Ch. el-Moudirieh.
Staiger, M., ingénieur en chef de la Municipalité.
Stamatakis, Nicolas, directeur de l'Usine de Mohamed Arif bey, Bouche.
Standard Life Assur. Co, Etienne Vafiadis agent.
Stavrou, Georges, prop. de la boulangerie l'*Epire*, Ch. el-Riadi.

T

Tadros Abdel-Chéhid eff., ing.-adjoint au 4me cercle d'Irrigation.
Tadros Gorgui eff., commis au trib. ind. de 1re inst.
Tadros Mikhaïl eff., commis-comptable, 4me cercle d'Irrigation.
Taha Mohamed eff., huissier au trib. ind. de 1re inst.
Tahan, Ahmed Hassan, manufactures, Ch. el-Riadi.
Tewfik Khalil eff., substitut au parquet du trib. ind. de 1re inst.

IODONE ROBIN
Gouttes au Peptonate d'iode contre :
Artério-Sclérose, Asthme, Syphilis, Rhumatismes
Vente en Gros : 13, rue de Poissy, PARIS

Tolba Chafeï, tourneur, Ch. el-Hammam.
Théodorelis, Dimitri, prop. du *Grand café Egyptien*, Midan el-Riadi.
Tsambathoni, Eleftérion, & fils, prop. de la patisserie et confiserie *Khédiviale*, Ch. el-Riadi.
Turk, Alexandre, avocat, Ch. el-Riadi.

V-W

Vafiadis, Etienne, agent de la Standard Life Assur. Co.
Wekim, Fred., agent de la maison Carver Bros.

Y

Yacoub Fahmy, sous-chef de gare.
Yacoub Mikhaïl, ameublements, articles de ménage, faïences, etc., Ch. el-Riadi.
Yassin Helal Séoudi, droguiste, Ch. Erian bey.
Yazbak, Assaad, nég.-com., eaux gazeuses et dépôt de liqueurs.
Younan Hanna, rentier, Ch. Erian bey.
Younès Saleh bey, substitut au Parquet du trib. ind. de 1re inst.
Youssef Abou-Zeid, prop. de la pharmacie *Nationale*, Ch. el-Riadi.
Youssef Aref eff., ingénieur-adjoint, 4me cercle d'Irrigation.
Youssef Habib, restaurant, Ch. el-Riadi.
Youssef Nader eff., expert-agronome, Ch. Erian bey.
Youssef Nakous, cordonnerie, Ch. Riadi.
Yovgandzis, Georges, chez R. & O. Lindemann.

Z

Zaazouh, Moustafa, manufactures, Ch. el-Riadi.
Zaazouh Sid Ahmed bey, propr., chef de la corporation des négociants, achat et vente de terrains.
Zakaria Cuergues eff., commis, 4me cercle d'Irrigation.
Zakaria Hanna eff., commis, 4me cercle d'Irrigation.
Zakaria Namek, avocat, Ch. el-Riadi, B.P. 2.
Zembos, J. F., *Splendid Stores* à côté de la Gare et *Splendid Bar*, Ch. el-Riadi.
Zissimopoulos, Alexandre, prop. du restaurant *Montazah*, Ch. el-Riadi.

BAUME BENGUÉ
Soulagement instantané
RHUMATISMES, GOUTTE, NÉVRALGIES

CHEBIN EL-KOM

Chef-lieu de markaz, avec 213,000 habitants. Commerce de coton et de céréales.

A

Abdel-Aallam eff., cigarettes, r. de la Moudirieh.
Abdel-Messih Wassef eff., bachkateb de la Moudirieh.
Abdel-Rahman Omar eff., médecin de l'Hôpital Gouvernemental.
Abdel-Sayed Younès eff., sous-chef de la 1re section de la Moudirieh.
Abou-Amna Moursi Mohamed, manufactures, Ch. el-Tarrassine.
Agricultural Bank of Egypt, B.P. 3.
Ahmed Charaf el-Din, avocat.
Ahmed Galal Maghrabi, menuisier, Ch. el-Bahr.
Ahmed Hafez, correspondant des journaux *Al-Alam* et *Al-Guarida*, Ch. el-Moudirieh, B.P. 14.
Ahmed Helmi pacha, moudir de la province de Menoufieh.
Ahmed Mabrouk eff., commis au Mehkemeh Charieh.
Ahmed Radwan eff., 1er moawen au serv. des Irrigations.
Aly Fahmi Ahmed eff., secrétaire au parquet du trib. som. ind.
Aly el-Gazzar bey, machines à égrener le coton et nég. en cotons, Ch. el-Bahr.
Aly Mohamed eff., commis au trib. som. ind.
Aly Nour el-Din eff., moawen au serv. des Irrigations.
Aly Omar, carrossier, r. Ezbet el-Kobri.
Aly el-Zeini eff., huissier au trib. som. ind.
Amin Fikry eff., 1er moawen au serv. des Irrigations.
Amin Hamdi eff., commis au serv. de la Sûreté de la Moudirieh.
Arkache, Nicolas & Wadii Kerba, avocats, Ch. el-Moudirieh.
Armanious Moussa, agent de la Poste.
Aronan Zaki eff., commis, sect. de la comptabilité de la Moudirieh.
Arvanitelis, S., fabr. d'eaux gazeuses, débit de vins et liqueurs, r. Port-Est.
Aziz Habachi eff., sous-chef du serv. du secrétariat de la Moudirieh

B-C

Bank of Egypt, Ltd, B.P. 2.
Boragi, Abdel-Latif, bonneterie, r. de la Gare.
Caloudis, Dr Alexandre, médecin oculiste.
Catsoulis, Anastassis G., pharmacien chimiste.
Chapman, George, English School.
Charaf Sayed Ahmed, horloger, Ch. el-Terrassine.
Chehata, Chennaoui (Hag), nég. en céréales, Ch. el-Bahr.

D-E

Dichy, Ezra & Co., machines à coudre.
Egyptienne (pharmacie), Jean Goutimis prop.
Estefanous Khalil eff., chef du serv. des gaffirs à la Moudirieh.

F-G

Fairman, W. T., directeur de The English School, Ch. el-Bahr.
Gharbawi, Mohamed, bonneterie et mercerie, r. de la Gare.
Griffiths, W., prof. à la Massaï School.

Hygiène de la Boisson!
GLACE de la COMPAGNIE FRIGORIFIQUE d'Egypte
preparée avec l'eau distillée
Bureau de Vente: MIDAN TEWFIK N° 5. — B.P. N° 971. — Téléph. N° 12-47

Guergues Boulos eff., chef de la 2me sect. de la Moudirieh.
Guergues Guergues eff., commis au serv. sanitaire.
Guindi Saad eff., chef du serv. des Chiakhatts de la Moudirieh.
Guindi, Sid Ahmed, faïences et verreries, r. de la Gare.

H

Habib Klairy, adjoint postal.
Haddad (Pharmacie), Rachid Haddad prop.
Hanna Sadek eff., chef de la 4me section de la Moudirieh.
Hassan Abou Aamer, chef de la corporation des nég. en manufactures, Ch. el-Tarrassine.
Hassan Housni eff., chef de la 4me et 6me section de la Moudirieh.
Hassan Rassem Hegazi eff., expert près les Trib. ind., graveur et photographe.
Hassan Soubhi eff., commis au trib. som. ind.
Hathout, Ahmed, bois de construction, nég. en graines et cotons, céréales, Ch el-Madrassa el-Kibli.
Hathout, Ibrahim Moustafa (Cheikh), bois de construction, Ch. el-Bahr.
Hazzaz, Joseph (succurs. Tabacs et Cig. Matossian), r. de la Gare.
Hefni, Mohamed Hathout, droguerie, Ch. el-Terrassine.
Hussein Lateif eff., mamour zapt de la Moudirieh.
Hussein Saleh Serour, manufactures, Ch. el-Tarrassine.
Hussein Wali, secrétaire de la Société Khédiviale d'Agriculture.

I

Ibrahim Aboul-Saad, manufactures, Ch. el-Tarrassine.
Ibrahim Fahmi bey, inspecteur des Ecoles Massaï.
Ibrahim Fawzi bey, juge au trib. som. ind.
Ibrahim Galal eff., substitut-adjoint au Parquet du Trib. som. ind.
Ibrahim Hosni eff., huissier au Trib. som. ind.
Ibrahim Yacoub eff., commis au serv. des Irrigations.
Iscandar Atalla eff., chef de la 1re sect. de la Moudirieh.

K-L

Kalomiris, Vasili, prop. de l'hôtel *Khédivial.*
Kamel Ibrahim bey, chef du parquet du trib. som. ind.
Keene, R. P, prof. à la Massai School.
Khalil Guirguis, tabacs et cigarettes.
Khalil Ibrahim, avocat, r. de la Gare.
Khouri, Youssef, minotier, Ch. el-Bahr, B.P. 13.
Komi, Mohamed eff., attaché à la Poste.
Lewis, Owen R., prof. à la Massai School.

M

McCagie, prof. à la Massai School.
Mahmoud Sabbahi eff., commis au serv. des Irrigations.
Mahmoud Sélim eff., avocat, Ch. el-Moudirieh.
Mahmoud Sidky Abdel-Barr eff., directeur de l'école Primaire, Min. Instr. publ.
Mahamoud Talaat eff., mamour du Markaz de Menouf.
Mandalios, Georges, épicerie et bar.
Metwalli Saleh eff., commis au serv. sanitaire.
Michel Habachi eff., commis au serv. des Irrigations.
Mikhaïl Habachi eff., chef du serv. de la sureté publique à la Moudirieh.
Mohamed Abdel-Kérim (Cheikh), commis au Mehkémeh Charieh.
Mohamed Aly Zahran, commis au trib. som. ind.
Mohamed Amin eff., ingénieur du district de Menouf.
Mohamed Amin Séoudi, inspecteur sanitaire de la province de Ménoufia.
Mohamed Atallah Moustafa eff., greffier au trib. som. ind.
Mohamed Chalabi, ingénieur architecte.
Mohamed Dia bey, sous-moudir de la province de Menoufia.

Toutes les MALADIES DU POUMON GRIPPES BRONCHITES TUBERCULOSE
sont radicalement guéries par le CURATIF VAUGIRARD
BROCHURE: E. LOGEAIS, 37, Avenue Marceau, PARIS.

Mohamed Hamouda (Cheikh), juge du Mehkémeh Charieh.
Mohamed Hassanein eff., commis au trib. som. ind.
Mohamed Moustafa Hathout, manufactures, Ch. el-Kaïsarieh.
Mohamed Nagib el-Gharably, avocat.
Mohamed Nawara (Cheikh), avocat.
Mohamed Neguib el-Serafi eff., mamour du markaz de Chébin el-Kom.
Mohamed Nour eff., substitut au trib. som. ind.
Mohamed el-Salhi el-Warraki (Cheikh), négociant.
Moustafa Badran eff., mamour zapt de la Province de Menoufieh.
Moustaffa Fahmy eff., secrétaire de la Soc. Khéd. d'Agriculture, B.P. 5.
Moustafa Fawzi eff., traducteur au serv. des Irrigations.
Moustafa Nour el-Din (Hag), manufactures, Ch. el-Terrassine.
Moustafa & Ibrahim Aly, tabacs et cigarettes, r. de la Gare.
Mozer, Cosman, forgeron, Ch. el-Bahr.
Musso, U., agent de la National Bank.

N-P

Nabih Hassan eff., huissier au trib. som. ind.
Naccache, Elias huissier au Trib. som. ind.
National Bank of Egypt, U. Musso agent, B.P. 1.
Nichau, Dr H., médecin oculiste.
Nil (Pharmacie Le), r. de la Gare.
Nosseïr Tewfik eff., traducteur au serv. des Irrigations.
Omar Mohamed eff., commis au Trib som. ind.
Osman Naguib eff., substitut-adjoint au parquet du Trib. som. ind.
Papa, Constantino, épicier, articles de ménage, fournitures pour bureau, cannes, bazar, r. de la Gare.
Paraskeva, P. N., prop. de l'hôtel *Royal*, r. de la Gare.

R

Rachid Haddad, prop. de la Pharmacie *Haddad*.
Renwick, A., prof. à la Massaï School.
Riches, G., prof. à la Massaï School.
Rizkalla Salama eff., chef de la 4me section de la Moudirieh.

S-T

Saleh Abdel-Aziz eff., commis au Trib. som. ind.
Salem Atef eff., commis au serv. des irrig.
Salib Milad eff., commis au serv. des irrig.
Sayed Ahmed Issa, machines à égrener le coton et nég. en coton, Ch. el Bahr, bureau r. de la Gare.
Sayed Ahmed el-Labany & frère, faïences et verreries, r. de la Gare.
Sayed Bassioumi bey, juge au Trib. som. ind.
Sayed Chahin (Cheikh), commis au Mehkémeh Charieh.
Sayed Charaf (Hag), fers et métaux, Ch. el-Kaisarieh.
Sayed Mohamed Charaf, horloger, Ch. el Terrassine.
Schwartz, Guillaume, inspecteur de l'éclairage de la ville (c/o Entreprise Croizat).
Sid Ahmed Issa, négociant.
Sid Ahmed Younes, pharmacien.
Singer Manufacturing Co., machines à coudre, r. de la Gare.
Société Khédiviale d'Agriculture, B.P. 5.
Soliman Guergues eff., chef de la sect. des imm. à la Moudirieh.
Soliman Ibrahim eff., chef du serv. Admin. de la Moudirieh.
Soliman Lutfi eff., huissier au Trib. som. ind.
Soliman Saad eff., chef de la 5me section de la Moudirieh.
Tadros Hanna eff., chef du serv. de la comptabilité de la Moudirieh.
Tadros Karrass eff., chef du serv. des recettes de la Moudirieh.
Tadros Sidky eff., avocat.
Tambedawi, Ibrahim, menuisier, r. el-Bahr.
Téodosato, Mme Hellène, prop. de l'hôtel et restaurant *Le Nil*, Ch. el-Bahr.
Triandafilo, Efstathios, tabacs et cigarettes, r. de la Gare.

V-Z

Vapouridis, D. P., prop. du café et bar *l'Amitié*, r. de la Gare.
Wahba Soliman Chalabi, avocat, Ch. el-Madrassa.
Youssef Salama eff., sous-chef de la 4me sect. de la Moudirieh.
Zakhariades frères & Co., épiciers et débit de vins et liqueurs, r. de la Gare.

DAMANHOUR

Chef-lieu de la province de Béhéra, avec 109,000 habitants. Usine d'égrenage de coton, commerce de céréales, de coton et de riz.

A

Aarif, Farag Youssef bey, nég. en coton, rentier, Ch. Sidi Zareh.
Abdallah el-Kiatib, nég. en manufactures, Ch. Khaïri.
Abdel-Aziz Hussein eff., greffier du trib. som. ind.
Abdel-Fattah Raha, faïences et verreries, Ch. el-Fakahanieh.
Abdel-Hamid el-Barady, propriétaire, Zargoun (près Damanhour).
Abdel-Hamid Hussein, chef de gare.
Abdel-Hamid Hussein eff., commis au Trib. som. ind.
Abdel-Hamid Hussein, ferronnerie, Ch. Wekalet Aads.
Abdel-Hamid Moustafa Werd, nég. en coton, Ch. Aboul-Riche.
Abdel-Malak, Dimitri, employé à la Poste.
Abdel-Mawgoud Ahmed eff., ingénieur, expert au Trib. som. ind.
Abdel-Mooti Ghazali, horloger, Ch. el-Moudirieh.
Abdel-Wahab el-Kadi, denrées coloniales, Ch. Maghrabi.
Abdou Mikhaïl, chef du bureau des Recomandées à la Poste.
Abou-Aagour, Mohamed, bois de construction, Ch. Wekalet Aads.
Abou-Aayachi, Bayoumi, nég. en cuivre et maison de nouveautés, Ch. Sidi Zareh.
Abou-Aayachi, Mohamed & Co., nouveautés, Ch. el-Bitarieh.
Abou Abdallah (mosquée), Ch. Abou Abdallah.
Abou-Aïcha Mohamed (Cheikh), avocat, Ch. el-Moudirieh.
Abou-Tartour Mohamed, denrées coloniales, Ch. el-Sannanine.
Abou-Tor Khalil, bois de construction, briquetterie, Ch. el-Karafa.
Aboul-Kheir Badawi, nég. en cuivre, Ch. Gameh el-Effendi.
Administration des Wakfs, Ch. el-Moudirieh.
Agence Consulaire de France, Naoum Saliba agent, r. Abou el-Riche.
Agemian, David, débit de vins et liqueurs, Ch. el-Moudirieh.
Ahmed Abbassi eff., commis au trib. som. ind.
Ahmed Abdel-Kérim, ameublements, Ch. Khaïri.
Ahmed Fetteha, aux Irrigations.
Ahmed Ghazal, nég. en coton, de la maison El-Hag Ghazal Ahmed Mohamed, r. Abou el-Riche.
Ahmed Hassan el-Guérawani, nég. en cuivre, Ch. Khaïri.
Ahmed Kamal pacha (S.E.), moudir de Béhéra et président de la Municipalité.
Ahmed Maarouf, nattes, Ch. Gameh el-Effendi.
Ahmed Meloukhieh, fruitier en gros et boulanger, Ch. el-Betarieh.
Ahmed Mohamed Zewil, manufactures, Ch. Khaïri.
Ahmed Naser (Hag), nég. en céréales, Ch. Aboul-Riche.
Ahmed Rabih, matériaux de construction, Ch. el-Karafa.
Ahmed Rakha (Cheikh), nég. en manufactures, Ch. el-Amassine.
Ahmed Rifaat, nég. en coton, Ch. Khaïri.
Ahmed Saddik el-Oussiri eff., mamour zapt de la Moudirieh.

Machine à écrire SMITH PREMIER
GRANDS PRIX PARIS 1900 — BRUXELLES 1911
Seuls Dépositaires: THE TYPEWRITERS IMPORT Co OF EGYPT
P. O. B. 729 Téléphone 15-07

Ahmed Seddik, à l'Egyptian Delta Light Railways.
Ahmed el-Wekil eff., nég. en coton, r. Abou el-Riche.
Ahmed Yehia Hamdi bey, ingénieur aux Wakfs.
Aly Aboul-Wafa, manufactures orientales et indigo, Ch. el-Dakkak.
Aly Badr el-Din bey, avocat, Ch. el-Moudirieh.
Aly Bahgat eff., huissier au Trib. som. ind.
Aly Bakr, confiserie, Ch. Abou Abdallah.
Aly Cadri, confections, Ch. el-Magharbab.
Aly Damanhouri, rentier, Ch. el-Sagha.
Aly el-Damanhouri, nég. en cotons, Ch. Aboul-Riche.
Aly Edris, manufactures, Ch el-Sannanine.
Aly Haggag, nég. en cotons, Ch. Aboul-Riche.
Aly Hamdy, ingénieur aux Wakfs.
Aly el-Heddeni, nég. en coton, Ch. Abou el-Riche.
Aly Hussein Harbi, ferronnerie, Ch. Harbi.
Aly Kamel eff., Bimb., chef du service du recrutement.
Aly Kamal eff., chef du serv. administratif de la Moudirieh.
Aly Koreï eff., substitut-adjoint du Trib. som. ind.
Aly Laz eff., huissier au Trib. som. ind.
Aly Meheïddin, nég. en tabacs, Ch. Rabih.
Aly Mohamed Matarid, manufactures, Ch. Khaïri.
Aly Saad, nég. en cotons, Ch. Aboul-Riche.
Aly Sami eff., directeur de l'école Primaire du Min. de l'Instruction Publ.
Amin el-Sayed el-Samra, cigarettes, Ch. Soussi.
Amin el-Saïd, aux irrigations.
Anastassi, Dr G., dentiste, Ch. Tobah.
Antonopoulo, Nicolas, prop. du café *Khédivial*, r. Sidi Omar.
Antoun Salama, banquier, Ch. el-Sagha.
Arif (hoirs), commerçants.
Assaad Amin, mamour de l'abatoir.
Assaad Ibrahim eff., prop. de la Pharmacie *Centrale*, r. Coba.
Assaad Saad, nég. et courtier, Ch. Abou el-Riche.
Attallah Badawi, bijoutier, Ch. el-Sagha.
Azouel, Mohamed & Amin, manufactures, Ch. el-Gadri.

B

Bakhati Mohamed (Hag), nég. en cotons, Ch. Aboul-Riche.
Bakhati & Mohamed Balbah el-Kebir, nég. en cotons et usine d'égrenage, Ch. Aboul-Riche.
Balawaki Fils, nég. en cotons et usine d'égrenage, Ch. Abou Abdallah.
Balbah, Ahmed, nég. en cotons, Ch. Aboul-Riche.
Balbah, Mohamed Mohamed el-Kebir. nég. en cotons, Ch. Aboul-Riche.
Balbah bey, Moursi, nég. en cotons, Ch. Aboul-Riche.
Banna Salama, bois de construction, Ch. Harbi.
Banoub Hanna Gabriel, cultivateur, Ch. Aboul-Riche.
Bardavelli, Nicolas, épicier, r. Sidi Migrehed.
Bargili, Enrico, agent de la Deutsche Orientbank, A.-G.
Barrad, Ibrahim Youssef, ferronnerie, Ch. el-Sannanine.
Belson, Joseph, conseiller municipal.
Beskharoun Guergues eff., chef du serv. des recettes de la Moudirieh.
Bestawi, Abdel-Rahman, manufactures, Ch. el-Sannanine.
Bestawros Abdel-Messih eff., écrivain de la Moudirieh.
Boulaki Mohamed, propriétaire, nég. en cuivre, Ch. Khaïri pacha.
Boutros Tadros, à la gare de chemins de fer.
Boyatzis, Basile G., fabr. de boissons gazeuses, Ch. Aboul-Riche.

C

Cadi, Abdallah el-Aal, bonneterie, Ch. el-Dakkak.
Cadi, Chafëi, bonneterie, Ch. Khaïri pacha.
Cadi, Hussein, nég. en manufactures, Ch. el-Magharbah.

L'Imprimerie de la **SOCIÉTÉ ANONYME EGYPTIENNE DE PUBLICITÉ**
30, rue Kasr-el-Nil, LE CAIRE
Imprime vite, bien et à bon marché

Cadi, Ahmed& Radwan el-Gamal, nég. en cotons, Ch. Aboul-Riche.
Cairo Sewage Transport Co. Ltd, Cie de Transport et des vidanges du Caire.
Carabelli, G., mécanicien en chef de l'usine des eaux à la Municipalité.
Cassimatis, Georges, magasinier de l'usine Pilavachi & Co Ltd.
Centrale (pharmacie), Dr Thomas Malliacas & Assad Ibrahim. prop., r.Coba.
Chaaban Seif el-Dein bey el-Kateb, nég. en manufactures et mercerie, Ch. el-Khaïri.
Chami, Mahmoud & Mohamed, nég. en cotons, Ch. Aboul-Rich.
Chami, Mohamed, bois de construction, Ch. Radwan el-Gamal.
Charif, Dessouki, bonneterie, Ch. el-Fakahanieh.
Chayeb, Yacoub, prop. de l'hôtel *Oriental*, Ch. el-Moudirieh.
Chehata, Abou Hassan, nég. en coton, r. Aboul-Riche.
Cherbin Ibrahim eff., huissier au trib. som. ind.
Constantinidis, Jean, nég.-com., agent de Lambert & Ralli et de la Building Land of Egypt, Ch. el-Tobah.
Cotsomitis, Jean, mécanicien de l'usine Pilavachi & Co Ltd.

D

D'Agata, Pietro, secrétaire de la Municipalité, dom. Ch. Khaïri.
Damascopoulos, Athanase, photographe, Souk el-Samak.
Darwiche Chal, Ch. el-Hallakine.
Darwiche Moustafa eff., avocat.
Deutsche Orientbank, Ch. Aboul Riche.
Diamandis, M., gérant de la pharmacie Centrale.

E

Eastwood, L. J., district traffic supt., Egypt. Delta Light Rlys.
Egyptian Markets Ltd, r. Aboul-Riche, B.P. 2.
Egyptienne (pharmacie), Khalil el-Saouda prop., Ch. Khaïri pacha.
Elder, L. John, ingénieur en chef de la Municipalité.
Eliya, N., prop. de la pharmacie *La Santé*, Ch. el-Khaïri.
Engel, Ivan, agent de la Deutsche Orientbank.
Essayed Saïd, huilerie, Ch. Sidi Zareh.

F

Farag Habib eff., avocat.
Farag Mansour eff., ingénieur du Gouvernement.
Farag Youssef bey, nég. en coton, r. Aboul-Abdalla.
Faracci, Alfonso, rentier et propriétaire, Ch. Soussi.
Faracci, Enrico, rentier et propriétaire, Ch. Soussi.
Farnawani Abdallah, coiffeur, Ch. el-Hallakine.
Fathallah Akked, imprimerie, Ch. Abbaza.
Fawzi, Gorgui el-Motii bey, juge au trib. som. ind.
Filactos, Mikhali, prop. de l'hôtel *Mahroussa*, Ch. Khaïri pacha.
Frugoli, Goffredo, caissier de la National Bank.
Fusco, C.A., ingénieur, école technique.

G

Gabriel el-Chenouda eff., greffier du Trib. som. ind.
Gabriel Mikhaïl eff., chef de la comptabilité à l'Egyptian Markets Ltd.
Gad Elouan (Cheikh), droguerie, Ch. el-Borass.
Gamati, Scandar, prop. du bar de la *Moudirieh*, Ch. Khaïri.
Gamati, Sélim, coiffeur, Ch. el-Hallakine.
Gamati & Kachamir, bois de construction, Ch. Abbaza.
Gamsaragan frères, tabacs et cigarettes, Ch. el-Arian.
Georgiou frères, prop. de boulangeries, Ch. Khaïri.
Ghazal El-Hag Ahmed & Mohamed, nég. en cotons, Ch. Aboul-Riche.
Ghazal Mahmoud, nég. en coton, Ch. Aboul-Riche.

Vermouth Hamburger & Co
PATRAS-Grèce. Maison fondée en 1846.

Ghazali, Abdel-Mooti, cuirs et peaux, Ch. Gameh el-Effendi.
Ghoul, Mohamed & Ahmed, tarbouchiers, Ch. Khaïri pacha.
Gobran Hanna, cordonnier, Ch. el-Sannanine.
Gobrial Roufaïl, chef du service de la comptabilité de la Moudirieh.
Gorgui Mikhail, charbons de terre et bois de construction, Ch. Radwan el-Gamal.
Guerguis Guirguis, employé à la Poste.
Guergues Mikhaïl bey, écrivain en chef de la Moudirieh.
Guergues Salib eff., chef du service des recettes à la Moudirieh.
Guergues Younan, rentier, Ch. Khairi pacha.
Giumbas, Dimitri, gérant de la Pharmacie Patriotique.

H

Habachi, Mahmoud bey, cultivateur et nég. en cotons, Ch. el-Aala.
Haggag Ibrahim, nég. en cotons, Ch. Aboul-Riche.
Halabi, Ibrahim, prop. de l'Imprimerie *El-Nagah*, Ch. Rabih.
Halfawi, Mohamed, coiffeur, Ch. el-Hallakine.
Halim Abdallah, agent du bureau de la Poste.
Halim Fehmy, directeur de l'école copte.
Halim Yacoub, confections, Ch. el-Dakkak.
Hassan Chal, à l'école du Gouvernement.
Hassan Husni Farid bey, Dr, inspecteur sanitaire de la Moudirieh de Behera.
Hassan Kamel eff., ingénieur à l'école des Arts.
Hassan Khaïry, Dr, médecin du markaz.
Hassan Ruchdy eff., directeur de l'école industrielle.
Hassan Sirry eff.. mamour des Wakfs.
Hassan Youssef eff., commis au Trib. som. ind.
Hassanein Abdel-Kerim, avocat, Ch. el-Moudirieh.
Hebeichi Mohamed (Hag), nég. en céréales, Ch. Fayek pacha.
Hedeini, Hassan & Co., usine d'égrenage, Ch. el-Borass.
Hellénique (pharmacie), Spiro Livierato prop., Ch. Madrasset el-Miri.
Hellénique (pharmacie), Dr Emmanuel Ladicos prop.
Herfa Darwiche (Hag), manufactures orientales et indigo, Ch. el-Dakkak, nég. et propriétaire Ch. Khaïri pacha.
Hochi, Mohamed & Massoud, cultivateurs et briquetterie, Ch. el-Karafa.
Housny bey Farid, Dr, médecin, inspecteur sanitaire.
Hussein Aly Attieh, prof. de dessins à l'Ecole des Arts.
Hussein Wali, avocat, Ch. el-Moudirieh.

I-J

Ibrahim Aly Seoudi, forge, r. Aboul-Riche.
Ibrahim Dabis, de la maison Aly el-Montassar & Ibrahim Dabis, Ch. el-Magharbah.
Ibrahim Hegazi, nég. en coton, Ch. Halaket el-Kotn.
Ibrahim Mohamed, prop. de la Pharmacie *l'Union*, Ch. el Hallakine.
Ibrahim Tadros eff., chef des recettes à la Moudirieh.
Ibrahim Yazbek, prop. de la pharmacie *Patriotique*, Ch. el-Hallakine.
Iouelli, Abdallah, nég. en céréales, Ch. Halafine.
Ismail Mohamed, aux Irrigations.
Joannidis, Nicolas, gérant de la pharmacie Egyptienne.
Joannides, Petro, épicier, Ch. Sidi Mighad.

K

Kachaami, Gargourah, tabacs et cigarettes, Ch. Saïd Mougahed.
Kachaami, Hanna, nég. en charbons de bois, débit de vins et liqueurs, tabacs et cigarettes, Ch. Gameh el-Effendi.
Kachaami Hanna & Neguib Gamati, bois de construction, Ch. Souk el-Samak, Ch. Madrasset el-Miri et Ch. Chawader.
Kamel Bistaoui, manufactures, Ch. el-Samanine.
Kamel Nessim Hanna, banquier.
Karam Cholos, Albin, ingénieur à la Cie des Eaux, Ch. Aboul Riche.

SOCIÉTÉ ANONYME DES GRANDS MAGASINS DE NOUVEAUTÉS
"AU PROGRÈS"
CAIRE — près du Crédit Lyonnais — CAIRE
CONFECTIONS POUR DAMES, TISSUS HAUTES NOUVEAUTÉS, BONNETERIE, AMEUBLEMENTS, BLANC, MERCERIE

Karam, Khalil, faïences et verreries, Ch. Gameh el-Effendi.
Kehayas, Dr Basile, médecin, Ch. el-Khaïri.
Khalil Badawi, bijoutier, Ch. el-Sagha.
Khalil Hafez eff., mamour du markaz.
Khattam, Gomaa, avocat, Ch. el-Moudirieh.
Kotbe el-Kateb bey, rentier et omdeh de Damanhour, Ch. el-Dekka.
Kyriacou, Charalambo, débit de vins et liqueurs, Ch. el-Borass.

L

Ladicos, Dr Emmanuel P., médecin, Ch. Madrasset el-Miri.
Lappas, Eftimios, comptable de l'usine Pilavachi & Co Ltd.
Liacopoulos, Anesti, rentier, Ch. Aboul Riche.
Livieratos bey, Spiro, prop. de la pharmacie *Hellénique*, Ch. Madrasset el-Miri, conseiller municipal et directeur de la maison Pilavachi & Co Ltd, Ch. Wabour el-Inglisi.
Loïsou, Sofoclis, épicerie, bar, Ch. el-Khaïri.
Louvre (café du), Ibrahim bey Mazhar prop., Ch. el-Moudirieh.
Loverdos, Spiron, rentier et conseiller municipal, Ch. Abou Abdalla.

M

Maggiar, J., agent de la National Bank of Egypt et conseiller municipal, r. el-Hallakine.
Magharious Guindi, Dr, vétérinaire.
Mahallawi Ahmed, sellier, Ch. el-Bitarieh.
Mahmoud Chal, à l'école du Gouvernement.
Mahmoud Chama, nég. en coton, r. Aboul Riche.
Mahmoud Edris, faïences et verreries Ch. el-Fakahanieh.
Mahmoud Fahmi Kotri bey, sous-moudir de la province de Béhéra.
Mahmoud Heddeni eff., nég. en coton, Ch. Aboul-Riche.
Mahmoud Imam eff., commis au Trib. som. ind.
Mahmoud Kamal eff., attaché à l'Adm. du Telégraphe.
Mahmoud Khalil eff., ingénieur du Gouvernement.
Mahmoud Nagati Atia, à l'école du Gouvernement.
Mahmoud Sebassi, nég. en manufactures, Ch. Sidi Migahed.
Mahroussa (hôtel), Mikhali Filactos prop., Ch. Khaïri pacha.
Malliacas, Dr Thomas, médecin, Ch. Khaïri.
Manadili, Youssef, rentier, Ch. Sidi Zareh.
Manolopoulos, G. A., rentier, Ch. Aboul-Riche.
Marangas, Jean, directeur de l'usine de la Deutsche Orientbank, A. G., (ex-Belba).
Marei Youssef & Darwiche, tabacs et cigarettes, Ch. Khaïri pacha.
Maschias, Nicolas, propriétaire et briquetterie, Zawiet Gazal, près Damanhour.
Massoud Saad, café, Ch. el-Moudirieh.
Mastilidis, Agapitos, boulanger, Ch. el-Soussi.
Matta, Mina, fabr. d'eaux gazeuses, Ch. Cheikh Alcadine.
Mazhar, Alexandre, tabacs et cigarettes, Ch. el-Moudirieh.
Mazhar, Ibrahim bey, prop. du café du *Louvre* et nég. en cotons, r. Aboul-Riche.
Melouk Hassan, bois de constructions, Ch. Ismaïl Agha.
Mercier, Emile, banquier, r. Aboul Riche.
Meslemani el-Micekni, manufactures, Ch. Khaïri.
Metaxas, N. M., district engineer, Egypt. Delta Light Railways.
Mikhaïl Nasr eff., secrétaire à la Moudirieh.
Mikhaïlides, Cléanthi, épicier et banquier, Ch. el-Fakahanieh.
Mina Abdel-Malak eff., huissier au Trib. som. ind.
Missirlis, Antoine, épicier, Ch. el-Borsa.
Mizrachi, S. Bekhor, articles divers, r. Aboul-Riche.
Moëti, Abdel-Mooti, nég. en cotons, Ch. Aboul-Riche.
Mohamed Aasr, tabacs et cigarettes, Ch. el-Moudirieh.
Mohamed Abdel-Fattah, surintendant de la Poste.

VÉRITABLES GRAINS de SANTÉ du Dr FRANCK
PURGATIFS — DÉPURATIFS — ANTISEPTIQUES
Le Remède de la CONSTIPATION — Dans toutes les Pharmacies.

Mohamed Abdel-Kader Hamza eff., ingénieur expert au Trib. som. ind.
Mohamed Abdel-Rahman, avocat, Ch. el-Moudirieh.
Mohamed Bakhati, nég. en coton, r. Abou el-Riche.
Mohamed Chawkat bey, chef du parquet du Trib. som. ind.
Mohamed Fadly, Dr, médecin, Ch. Khaïri.
Mohamed Hamdi Salim eff., ingénieur du Tanzim à la Municipalité.
Mohamed Hamza eff., expert près les Trib. ind.
Mohamed Kusba, agent du Journal *Al-Ahram*.
Mohamed Loutfi bey, avocat, Ch. el-Moudirieh.
Mohamed Masamir, denrées coloniales, Ch. el-Aalafine.
Mohamed Omar Balbâa, nég. en coton, r. Aboul-Riche.
Mohamed Riad el-Cheïd, moawen de la Police.
Mohamed Robash, nég. en coton et usine d'égrenage, Ch. Abou el-Riche.
Mohamed Roumi Omar, nég. en indigo, Ch. el-Madabegh.
Mohamed Sarwet, moulahez de la Police.
Mohamed Saïd & Hassan Hettat, négociants, Ch. Sidi Zaher.
Mohamed Tewfik, avocat, Ch. el-Hallakine.
Mohamed Ward, nég. en coton, r. Abou el-Riche.
Mohamed el-Wekil, nég. en coton, r. Abou el-Riche.
Mohamed Yehya eff., commis au Trib. som. ind.
Mohamed & Abdel-Hamid Ward, nég. en coton, r. Aboul-Riche
Monarib Leonti eff., ingénieur du Gouvernement,
Montassar Saïd & Ibrahim Deebes, nég. en manufactures, Ch. el-Magharbah.
Moslem Mohamed, forges, Ch. Wékalet Aads.
Mourad Souda eff., avocat, Ch. Madrasset.
Moustafa Gaffar eff., caissier du bureau de la Poste.
Moustafa Hosni eff., huissier au Trib. som. ind.
Moustafa Khalil, ingénieur du Gouvernement.
Moustafa Sid Ahmed, moawen à la Poste locale.
Municipalité de Damanhour (voir page 298).

N

Nagah (Imprimerie El), Ibrahim Halabi prop., Ch. Rabih.
Naggar Aly, manufactures, Ch. el-Dakkak.
Nahas, Jean, secrétaire-adjoint de la Municipalité.
Nakhla Guergues eff., rentier et cultivateur, Ch. Harbi.
Nassar, Georges, agent de la maison Steinemann, Mabardi & Co., r. Cheikh Abdallah.
National Bank of Egypt, J. Maggiar agent, Ch. el-Hallakine.
New Hotel & Restaurant, Costi Vassiliadis prop., près de la Gare.

O

Okda, Mohamed & Abdallah, nég. en cotons, Ch. Aboul-Riche.
Oriental (hôtel), Yacoub el-Chayeb prop., Ch. el-Moudirieh.
Orphanidi, Vassili, gérant de la pharmacie Hellénique, Ch. Madrassat el-Miri.

P

Pantelidis, Pandelis, ingénieur en chef de l'usine du Gaz.
Papadopoulo, Christo, débit de vins et liqueurs, Ch. el-Borass.
Patriotique (pharmacie), Ibrahim Yazbek prop., Ch. el-Hallakine.
Péfanis, R. P. Constantin, curé de l'église grecque-orthodoxe St. Constantin et Hellène.
Philippides, Athanase, rentier, Ch. Sidi Omar.
Pilavachi Co. Ltd, propriétaires, nég. en cotons et usine d'égrenage, Ch. Wabour-el-Inglisi, B.P. 4.

P.O.B. 959
THE CAIRO SAND BRICKS Co.
SOCIÉTÉ ANONYME
Matériaux de construction de tout premier ordre
Concessionnaires pour la Vente: H. POLLAK & C°, *Rue Sahel el-Ghelal, Tél. 163.*
Tél. 1562

S

Saad Suleïman eff., concessionnaire des pêcheries, Ch. Harbi.
Saba Saleh, tabacs et cigarettes, Ch. el-Fakahanieh.
Sabbagh, Georges, nég.-com. et gérant de la pharmacie La Santé, Ch. el-Khaïri.
Said Awni, ingénieur du Gouvernement.
Salem, Dr Aref, médecin.
Salib Michaïl eff., remplaçant du bureau de la Poste.
Salib Rouphaïl, nég. en cotons et cultivateur, Ch. Aboul-Riche.
Saliba, Max, nég. en coton, r. Aboul-Riche.
Saliba, Nahoum, agent consulaire de France, fondé de pouvoirs de la National Bank, nég. en cotons et usine d'égrenage, Ch. Aboul-Riche.
Samaan Barouh, prop. de la pharmacie *Patriotique*, Ch. el-Hallakine.
Samaan Nicolas, prop. du restaurant des *Pyramides*, Ch. el-Zaptieh.
Santé (pharmacie la), N. Eliya prop., Ch. Khaïri.
Saoulli, Themistocle S., entrepreneur.
Sawa, Yanni, épicier, Ch. Khaïri.
Sayem, Youssef, attaché au Télégraphe.
Scandar Faltacos, commis à la National Bank.
Scandar Fawzi, commis à la Moudirieh.
Sélim el-Bassiouni, bonneterie, Ch. Khaïri.
Serghidès, Mme Vve, propriétaire et rentière, r. Soussi.
Seroussi, Moussa, nég. en coton et usine d'égrenage Ch. el-Karafa.
Sisso, Morcos, bijoutier, Ch. el-Sagha.
Société Agricole & Industrielle d'Egypte, r. Khaïri pacha.
Soda, Khalil, ingénieur-entrepreneur et prop. de la Pharmacie *Egyptienne*, Ch. Khaïri pacha.
Soghayar, Aly el-Ghoul, denrées coloniales, Ch. el-Sannanine.
Soliman Fayad, tabacs et cigarettes, Ch. Khaïri pacha.
Soliman Kamel, aux Wakfs.
Spinks, J., ingénieur, directeur de l'usine Egypt. Delta Light Rlys.
Steinemann, Mabardi & Co., fabr. de glace, farines et savon, Ch. Abou Abdallah.

T

Taha Abdel-Ghani, à l'école industrielle.
Taha Ruchdy, à la gare des chemins de fer.
Tahir Mohamed, substitut-adjoint du trib. som. ind.
Tewfik Mohamed, Station master of the Egyptian Delta Light Railways.
Triandafillou, Constantin, chief store keeper of The Egypt. Delta Light Rlys.
Tribunal sommaire indigène (voir page 241).

U-W

Union (pharmacie), Ibrahim Mohamed prop., Ch. el-Hallakine.
Vasiliadis, Costi, prop. du *New Hotel & Restaurant*, près la gare.
Verghis, Théofanis, épicerie, r. Soussi.
Wakil Mohamed & Co., nég. en coton et usine d'égrenage, Ch. Aboul-Riche.
West Inspection Gouvernement Buildings & Tanzim, r. Sidi Omar.

Y

Younan Gabriel, bijoutier, Ch. el-Sagha.
Youssef Chouhdy bey, substitut au trib. som. ind.
Youssef Henein eff., chef du secrétariat administratif de la Moudirieh.
Youssef Ibrahim eff., directeur du Télégraphe Egyptien.
Youssef Izzedin, Dr, médecin en chef de l'hôpital de la Moudirieh.
Youssef Maraï, nég. en tabacs, banquier, Ch. Khaïri pacha.

Z

Zaghloulah, Ibrahim, fruitier en gros, Ch. Fayek pacha.
Zaki Saddik, Dr, médecin, Ch. Khaïri.
Zarka Mohamed, nég. en cotons, Ch. Aboul-Riche.
Zeftawi Khalil, ferronnerie, Ch. Wékalet Aads.
Zouel Aly, manufactures, Ch. el-Dakkak.
Zouel Ibrahim, manufactures, Ch. Dakkak.
Zouel, Mohamed Salem, manufactures orientales, Ch. el-Dakkak.
Zouel, Mohamed & Amin Abdallah, manufactures orientales, Ch. el-Dakkak.

DAMIETTE

Célèbre dans l'antiquité. Grace à sa situation près de la mer entre la branche de Damiette et le lac Menzaleh, elle a acquis aujourd'hui une importance au point de vue commercial et industriel. Port important, mais encore ensablé. Tissage de la soie et du coton. Usines à décortiquer le riz. Commerce de sel, poissons salés, riz. Elle à 115.000 habitants.

A

Aalaïli, Abdel-Salam (Cheikh), rentier, Ch. el-Charabasi.
Aalaïli, Hussein, rentier, Ch. el-Aazam.
Abani, Ahmed bey, directeur de la Douane locale.
Abboud, Abdel-Rahman eff., rentier, Ch. el-Rebbah.
Abboud Abdel-Salam, rentier, Ch. el-Tablitah.
Abboud, el-Sayed Wahba, nég. en riz et coton, Ch. el-Rebbah.
Abdallah Bakri eff., usine à décortiquer le riz, Ch. el-Aazam.
Abdel-Fattah el-Gamal, nég., Ch. Oumoum.
Abdel-Kérim Sayed eff., huissier en chef au trib. som. ind.
Abdel-Latif Mohamed eff., moulahez de la police.
Abdel-Razek Ismaïl bey, bois de construction.
Abdel-Salam Nassar eff., comptable, serv. administ., Gouvernorat.
Abdou Ibrahim el-Maghrabi, bonnetterie Ch. el-Oumoum.
Abdou Mohamadein (Hag), nég. en fruits secs, Ch. el-Aazam.
Abdou Soliman eff., commis, serv. des recettes au Gouvernorat.
Abou Raya Moustafa, bar, Ch. Gameh Guedid.
Administration des Ports & Phares, Ch. el-Aazam.
Ahmed Abdallah Abdel-Gaffar, meubles Ch. el-Oumoum.
Ahmed Abdel-Khaled bey, chef de la Douane.
Ahmed el-Kolali & Fils, confection, Ch. el-Oumoum.
Ahmed Sabri eff., commissaire à la Poste.
Ahmed Saïd eff. commis au trib. som. ind.
Aly Ibrahim Mohatat, cuirs et peaux, chaussures, Ch. el-Oumoum.
Aly Salim eff., caissier du Gouvernorat.
Aly el-Sayed, mercier, Ch. el-Aazam.
Amin Bahnasi, manufactures, r. el-Aazam.
Anhouri, Michel, beurreries, Haret el-Nasarah.
Asiatic Petroleum Co. Ltd, Ahmed Ahmed Gamal agent.
Atallah Seraphim, propriétaire.
Awad Chéhata, bois de construction et manufactures, Ch. el-Charabasi.

B

Bachout Hassan (Cheikh), nég. en manufactures, Ch el-Aazam.
Badri Ahmed Hassan, bois de construction, Haret el-Nassarah.
Badri el-Sayed Hassan, bois de construction, Ch. el-Charabasi.
Bakri Abdallah, chef de la corporation des négociants, nég. en charbon de terre, bois de construction, coton, r. Charabasi.

Ecole PIGIER de Paris. 1re ECOLE PRATIQUE DE COMMERCE
Fondée en France en 1850.
Adultes. Jeunes-Gens. Jeunes-Filles. Cours le jour, le soir et par correspondance.
Enseignement individuel, technique, pratique, rapide. Succès garanti.
8, Rue Chérif Pacha, 8 Téléph. 27-83 ALEXANDRIE

Bakri Hassan Aly, bois de construction et nég. en coton, Ch. el-Charabasi.
Batistatos, N., vice-consul de Grèce, résident à Mansourah.
Bellal Helmi, secrétaire du Gouvernorat.
Boreichi Aly, nég. en tabacs, Ch. Aazam.
Boutros Khalil, nég. en produits de Syrie, Ch. Tablitta.

C

Cairo Sewage Transport Co Ltd. Cie de Transport des vidanges.
Canelli, Christofi, rentier et négociant en cotons.
Canelli, Pierre, rentier.
Catzaros, B. G., nég.-com., Ch. Hums.
Chami Ibrahim, nég. en manufactures, Ch. el-Aazam.
Cie des Eaux de Damiette, Félix Radis directeur.
Constantin Ghobrial, bijoutier et joaillier, Ch. el-Charabasi.
Contos, Dr T., médecin, directeur de l'Office Quarantenaire, Ch. el-Homs.
Cossery, Gamil, négociant, agent consulaire de Perse.
Cossery, Michel, négociant et gérant le vice-consulat de Danemark, Haret el-Nassara.
Cotti, Mme Irène, Khedivial Hotel, Haret el-Nassara.
Coudbas, Vassili, vins et spiritueux, Souk el-Hezba.

D-E

Damiettoise (Pharmacie), Jean Papamikhalaki prop., Ch. el-Aazam.
Dars, Moustafa Abdel-Rahman, nég. en coton et riz, Ch. el-Charabasi.
Diacoyannis, Anastassi, prop. du café, bar et hôtel *Egyptien*, r. Homs.
Dib, Costandi, employé chez Diamondi Ghaliungui stores.
Dib, Gabour, cordonnier.
Eglises (*voir cultes page 314 et suivantes et à cette rubrique aux Professions*).
Elias Maksoud eff., 1er moawen à la Poste Egypt.

F-G

Fahri, Dr Jean, médecin, r. Birka.
Farag Mohamed (Cheikh), prof. à l'école de Bienfaisance.
Fehima, Mme, doctoresse à l'hôpital du Gouvernement.
Gayed, Boutros, attaché à la Poste.
Géorgiou, Léonidas, pharmacien, gérant de la pharmacie Damiette.
Ghalionghi, Georges, bois de construction, Ch. el-Charabasi.

H-I

Haled Fawal bey, avocat, près la Poste.
Hamamsi, Abdel-Salam, de la maison Youssef el-Tawil & Abdel-Salam el-Hamamsi, Ch. el-Aatabani.
Hamamsi, Mohamed (Cheikh), rentier, Ch. el-Charabasi.
Hamed Eïd, bois de construction, Haret el-Nassarah.
Hamed Sakir el-Megharbel, attaché à la Poste.
Hanna Gerassimou eff., attaché au serv. de la Municipalité.
Hassan Abou Awad, bois de construction, armateur, Ch. el-Homs.
Hassan el-Bowlai, chef du 1er district de Damiette.
Hassan Esseyidi, bonneterie, Ch. Oumoum.
Hassan Hantar, drogman à l'agence consulaire de Perse.
Hassan Hassan Chehata, nég. en manufactures, Ch. el-Aazam.
Hassan Youssef eff., commis au trib. ind.
Hattab Ahmed (Hag) & Co., nég. en charbons et bois, Ch. el-Charabassi.
Hennawi Mohamed (Cheikh), directeur de l'école de Bienfaisance.
Hott Mohamed, mercerie, Ch. el-Aazam.
Hussein Bedri eff., nég., Ch. el-Oumoum.
Hussein Mohamed eff., attaché à la Poste.
Ibrahim Dr Soliman eff., médecin, inspecteur sanitaire.
Ismaïl Kesseba bey & fils, nég. en manufactures et soie écrue, Ch. el-Aazam.
Israfil Attallah, prop., Ch. el-Nassarah.
Israfil, Nicolas, rentier.

M. Melachrino & Co's
FAMOUS CIGARETTES
Factories CAIRO-EGYPT & NEW-YORK

K-L

Kamar Moussa (Cheikh), prof. d'arabe, école Gouvernementale.
Kandil, Abdallah (Hag), nég. en charbons, Ch. el-Charabasi.
Kerdani, Abdallah, chemises et cravates, parfumerie, Ch. el-Aazam.
Khafagui, Hassan & Moustafa, nég. en riz et bois de construction, Ch. Charabasi.
Khafagui, Mohamed & Hassan, nég. en coton et riz, Ch. el-Charabasi.
Khodari, Moustafa, café, cigarettes, Ch. el-Aazam.
Khouri, Moussa & Co., nég. en coton, Ch. el-Charabasi.
Khouri, Nicolas, nég. en produits de Syrie, Ch. el-Homs.
Lambros, Dr Constantin, médecin, Ch. Mohamed Aly.
Lambros, Georges, prop. de la pharmacie *Nationale*, Ch. el-Aazam.
Lozi, Abdel-Fattah, tissage de soie, Ch. el-Aazam.

M

Mahmoud Fahmy Moustafa bey, directeur de l'Ecole Primaire du Gouvernement.
Mahmoud Moussa eff., moawen à la Douane.
Mahmoud Rakha, manufactures, Ch. el-Rebdah.
Mahmoud Zaki eff., Dr, médecin de l'hôpital du Gouvernement.
Mango, Nicolas, fabr. d'eaux gazeuses, Haret el-Nasarah.
Manzalawi Awad (Hag), bois de construction, Ch. el-Charabasi.
Marcoulidis, Georges, épicier, Ch. Homs.
Masri Mohamed, faïences et verreries, Ch. el-Aazam.
Matossian, tabacs et cigarettes, Ch. el-Sekka el-Guédida.
Megamas Khalil (Hag), nég. en fruits secs, Ch. el-Aazam.
Mehathet Aly, cuirs et peaux, Ch. el-Aazam.
Mekki, el-Sayed Mohamed, bois de construction, Ch. el-Charabasi.
Menzaleh Canal & Navigation Co., Gheit el-Nassara.
Mohamed Abdel-Galli el-Berawi, bois de construction et propriétaire, Haret el-Nassarah.
Mohamed Abdel-Razek, café et cigarettes, Ch. el-Aazam.
Mohamed Abou Hendia, machines à décortiquer le riz, Ch. el-Kantarah.
Mohamed Ahmed Mechrefa, nég. en riz en gros, B.P. 9.
Mohamed Aly el-Chazli bey, gouverneur de la ville.
Mohamed Aly Koseba, cuirs et peaux, Ch. el-Aazam.
Mohamed Aly Ramadan, agent de la Poste.
Mohamed Amin, estimateur à la Douane.
Mohamed Bahnassi eff., manufactures et quincaillerie, Ch. el-Aazam.
Mohamed Bedri bey, nég. en bois et armateur, Ch. el-Aazam.
Mohamed Charafi, nég. en huiles, Ch. el-Charabasi.
Mohamed Chehir eff., chef de la comptabilité au Gouvernorat.
Mohamed Daoud eff., bois de construction, Ch. el-Homs.
Mohamed Fahmi Farag eff., moawen au serv. de la Poste.
Mohamed Fahmi Ragab eff., commis au trib. som. ind.
Mohamed eff. el-Guindi, chef du serv. des recommandés à la Poste.
Mohamed Hassan eff., ingénieur-adjoint à la Cie des Eaux.
Mohamed Hassan Abou-Zeid, cuirs et peaux, Ch. el-Oumoum.
Mohamed Ismaïl, confections, Ch. el-Aazam.
Mohamed Karim eff., ingénieur au Tanzim.
Mohamed Khalifa, eff., huissier au trib. som. ind.
Mohamed Kodri eff., substitut-adjoint au parquet du trib. som. ind.
Mohamed Mounir eff., 2me moawen, serv. adm. du Gouvernorat.
Mohamed el-Safty eff., commis au trib som. ind.
Mohamed Soliman el-Hegazi, ingénieur au Tanzim.

PILULES PINK
GUERISSENT LA OU LES AUTRES REMEDES ONT ECHOUE

Mohamed Tewfik Zaher eff., juge au Trib. som. ind.
Moushrifah Mohamed, produits syriens, Ch. el-Aazam.
Moushrifah, Moustafa Aly, nég. en céréales, huiles et produits syriens, Ch. Kantara.
Moustafa Abou Rebba, restaurant et bar, Haret el-Nassarah.
Moustafa Ramzi eff., commis au serv. du Recrutement.
Moustafa Riad eff., attaché au cabinet de Me Mahgoub Mohamed el-Babli bey, Ch. el-Aatabani.

N-P

Nahas Mohamed (Cheikh), prof., école de Bienfaisance.
Nationale (Pharmacie), Georges Lambros, Ch. el-Aazam.
Nicolas Serour eff., attaché au Tanzim.
Nissim Wassfi Emin eff., chef des recettes au Gouvernorat.
Nour el-Din Ebadi Mohamed eff., capitaine du Port aux Ports et Phares.
Office Sanitaire, Ch. el-Homs.
Omar Hassan eff., commis au trib. som. ind.
Orensa Moussad, nég. en manufactures, Ch. el-Aazam.
Osman Chams (Cheikh), prof. de calligraphie, école Gouvernementale.
Papamikhalaki, Jean, prop. de la pharcie de *Damiette*, Ch. el-Aazam.
Pétridis, Christo, restaurant, bar et café *Khedivial* et nég. en huiles, Ch. el-Bahr.

R

Radis, Felix, directeur de la Cie des Eaux de Drunicles.
Razouk, Elias, avocat, Ch. el-Homs.
Razouk, Salama, vice-consul de Russie.
Rizk Hanna, avocat, Ch. el-Bahr.
Rizk Mikhaïl eff., commis, serv. des recettes du Gouvernorat.
Rizk Selamah, commis au Gouvernorat.

S

Saad Nasr eff., commis, serv. Police au Gouvernorat.
Saba Gabriel, nég. en cotons, Ch. el-Aatabani.
Salama Abboud eff., prof. d'anglais à l'école Gouvernementale.
Salama Boctor, machines à décortiquer le riz, Ch. el-Kantarah.
Salama Néguib, rentier, Ch. Charabassi.
Sayed Abdel-Rahman Abboud, rentier, Ch. el-Charabasi.
Sayed Montasser, cigarettes, café, Ch. el-Aazam.
Selim Elias, cigarettes, Haret el-Nassarah.
Singer Manufacturing Co., Ch. Sekka el-Guédida.
Soliman Hantar eff., chef de la distribution à la poste.
Soliman Nour el-Din, serv. des distributions à la Poste.
Surur, Giuseppe, agent consulaire d'Italie, Haret el-Nassarah.

T-Z

Tawil, Ahmed, nég. en charbon, bois et ciment, Ch. el-Aatabani.
Tsombos, Nicolas, pâtisserie, Haret Nasarah.
Wahba Hamamsi, nég. en bois de construction et coton, Ch. el-Homs.
Zaki Nasrallah eff., commis, trib. som. ind.
Zervos, Théodore, cigarettes, près de la Poste.

A. H. MOLLIK
ALEXANDRIE
Rue Stamboul, 10
Téléphone N° 1137
Atelier Mécanique et de réparations
Soudure Autogène des Métaux.—Fer, Acier, Fonte, Laiton.

FACOUS

Dépend de la Moudirieh de Charkieh. Markaz dont dépendent 46 villages. A 36 kilomètres de Zagazig. Centre remarquable pour son commerce de coton et ses dattes avec 12,000 habitants.

A

Abbas, hotel, café et bar, Spiro Valassidis prop.
Abd Rabbou Abdou eff., huissier au trib. som. ind.
Abdel-Aziz Waly eff., télégraphiste à la gare.
Abdel-Bassir Helmy, greffier en chef du Trib. som. ind.
Abdel-Rahman Migahed bey, propriétaire.
Abdou Aly, manufactures et quincaillerie, Ch. el-Enghizeh Kaisserieh.
Abou-Abdoun Ismaïl, propriétaire.
Abou-Ghonem, Abou-Abdoun, prop., omdeh du Village Kafr Mohamed Ismaïl.
Agami, Ishac eff., chef de gare.
Agricultural Bank of Egypt.
Ahmed Hamdi eff., huissier au trib. som. ind.
Ahmed Moustapha, nég. en cuivre, Ch. el-Gameh.
Ahmed Rouchdi eff., commis au trib. som. ind.
Aly Hassan Azzam, denrées alimentaires, droguiste, etc.
Aly el-Sawaf eff., commis au trib. som. ind.
Anglo-Egyptian Stores, Apostolos G. Tamvakis prop.
Apostolidis, Michel, propriétaire et nég. en coton.
Assad Bassile eff., commis au trib. som. ind.
Attia Saïd Husseïn, inspecteur des Kouttabs.
Ayoub, Georges, prop., nég. en coton.
Ayoub, Michel, prop., nég. en coton.
Ayoub, Nicolas, prop., nég. en coton, B.P. 14.

B

Baroukdjis, Démètre, nég. en céréales.
Baroukdjis, Jean, propriétaire.
Baroukdjis, Periclès, nég. en coton, B.P. 4.
Bichir Fehmy, comptable chez Abou-Abdoun Ismaïl.
Bikiotis, Jean, attaché à la maison P. Varouxis & G. Polymeris.

C

Calonaris, Georges, nég. en coton.
Calonaris, Panayottis, nég. en coton.
Caramessinis, Aristide, nég. en coton, de la maison Nicolas Caramessinis, B.P. 16.
Caramessinis, Jean, nég. en coton, de la maison Nicolas Caramessinis, B.P. 17.
Caramessinis, Nicolas, nég. en coton.
Carapatis, Démètre, nég. en coton.
Carapatis, Georges, nég. en coton.
Carayannis, Jean, nég. en coton.
Coletsos, Apostolos, nég. en coton, B.P. 18.
Coletsos, Miltiade, nég. en coton.
Cominos, Jean, prop. du *Grand café*, bar et restaurant, B.P. 23.
Communauté Hellenique, Th. Polymeris président.
Compagnie Russe de Navigation, Demètre Georges Sarris agent.
Constantinidès, Constantin, nég. en coton, B.P. 7.
Coronios, Emmanuel, coiffeur.
Courcouvelis, Démosthène, nég. en coton.
Courcouvelis, Jean, nég. en coton.
Courcouvelis, Nicolas, nég. en coton, B.P. 21.
Coya frères, épicerie.

PASTILLES VALDA

Incomparables pour la gorge, les bronches et les poumons

D

Darwiche (Hag), manufactures, Ch. el-Gameh.
Dessès, G., épicerie et bar.
Dimopoulos, Jean, nég. en coton.
Doudou Frères, denrées coloniales.

E

Eglises (*voir à cette rubrique aux Professions*).
Egyptian Salt & Soda Co. Ltd.
Essayed Housni, huissier au trib. som. ind.

F-H

Fouad Helmi eff., mamour du Markaz.
Gonatas, Dr A., médecin.
Grand Café, Restaurant et Bar, Jean Cominos, prop.
Guirguis Mikhaïl, bois de construction.
Hadji Ioannou, Alexandre & Dimopoulos, nég. en coton, B.P. 20.
Hussein Aly eff., huissier au trib. som. ind.
Hussein Kamel eff., directeur de la Poste locale.

I-K

Ibrahim Nasrallah, à la poste.
Impériale, pharmacie, H. Ussépian prop.
Imam Farhan, omdeh de Facous.
Ioannou C., épicerie.
Ketchian, Krikor, confection et cordonnerie, Ch. Enghizeh Kaïssaria.
Khedivial Mail S/S & Graving Dock Co. Ltd, D. G. Sarris agent.
Khédiviale (pharmacie), E. Vatikiotis prop., Ch. Kaïssarieh.
Kyriacou, Siméon, épicerie.
Kyrtsonis, Zissis, nég. en coton.

L

Laganas, Dr Panayottis, médecin.
Léchonitis, Jean, prop., nég. en coton, B.P. 12.
Léchonitis, Solon, de la maison Jean Léchonites.
Léchonitis & Matsangas, nég. en coton, propriétaires.
Lewa, café.

M-N

Mahmoud Afifi eff., mamour du Markaz.
Mahmoud Fawzi, Dr, médecin du Markaz.
Matossian, tabacs et cigarettes, Ch. el-Gameh.
Matsangas, Démètre, administrateur de propriétés Georges Matsangas.
Matsangas, Georges, nég. en coton, propriétaire.
Messageries Maritimes, D.G. Sarris agent.
Mitri Mikhaïl, substitut au parquet du trib. som. ind.
Mitzo, Nicolas, boulanger, Ch. Kaïsserieh.
Mohamed el-Adoui eff., omdeh de Kafr el-Adoui.
Mohamed Chalabi bey, omdeh de Savada.
Mohamed Essayed Metwalli, agent d'affaires.
Mohamed Ibrahim (Cheikh), propriétaire.
Mohamed Ismaïl Amer, propriétaire.
Mohamed Moustapha bey, propriétaire.
Montazah, café et bar, Sideris, frères prop.
Mouafi Allam bey, chef du parquet du trib. som. ind.
Moustapha Halil pacha, propriétaire, B.P. 5.

O-P

Nilos, café et bar.
Norddeutscher Lloyd, D.G. Sarris agent.
Omar H. Muafi, nég.-com., agent pour la Basse-Egypte du journal *Al-Garida*.
Osman Hassan, secrétaire des Kouttabs au Min. de l'Instruction Publique du trib. som. ind.
Pagourellias, Nicolas, propriétaire.
Papas, Néarche, comptable chez Léchonitis & Matsangas.
Phocéenne (Cie de navigation), D. G. Sarris agent.
Ploumidis, N., tabacs et cigarettes.
Politopoulos, A., tailleur.
Polymeris, G., nég. en coton.
Polymeris, Themistocle, nég. en coton, B.P. 10.
Procos, Constantin, de la maison Jean Procos.
Procos, Jean, tabacs et cigarettes.
Proyas, Constantin, nég. en coton, B.P. 25.

L'ANNUAIRE MÉDICAL ÉGYPTIEN 1912
paraissant au commencement de l'année
contient **tout** ce qui peut intéresser les médecins

R-S

Roulias, Nicolas, boulangerie et tabacs et cigarettes.
Sadik Meher eff., ingénieur du Markaz.
Said Hussein eff., avocat.
Said Youssef bey, propriétaire.
Salama Farag, prop., président de la Communauté copte-orthodoxe.
Samaropoulos, Jean, prop. et nég. en coton.
Sarris, Démètre G., nég.-com., agent de plusieures Cies de Navigation, d'Assurances et de Commerce, agent de la maison Orenstein & Koppel, Ltd.
Sarris, Georges, comptable et courtier général.
Savas, Constantin, prop., nég. en coton, B.P. 2.
Sayed Aly Radi eff., commis au Trib. som. ind.
Schehada, Ibrahim, bois de construction.
Seretopoulos, Georges, nég. en coton.
Sidéris frères, prop. du bar et café *Montazah*.
Soliman Abou-Abdoun, propriétaire, B.P. 1.
Soliman bey el-Hott, propriétaire.
Spirou, Démètre, épicerie.

T

Tamvakis, Apostolos G., prop. de l'*Anglo-Egyptian Stores*, épicerie.
Theodoridis, Georges, chez Zizzis Kyrtsonis.
Triandafillou, D., épicerie.
Tsakalakis, Jean, nég. en coton, Salhieh.

U

Ussépian, H., prop. de la pharmacie *Impériale*.

V

Valassidis, Spiro, prop. du café et bar et hôtel Abbas
Vatikiotis, Evangelos, pharmacien, prop. de la pharmacie *Khédiviale*, Ch. Kaïssarieh, dom. chez D. Sarris.
Vourlias, Jean, café et bar.

Y

Youssef Fahmy bey, juge au Trib. som. ind.

Z

Zarpas, Jean, chez Hadji Ioannou & Dimopoulos.

THE SHANGHAI LIFE INSURANCE Co., Ltd.
Assurances Mixtes, Combinées, Rentes Viagères et Dotations d'Enfants
DIRECTION PARTICULIÈRE POUR L'EGYPTE
Alexandrie, Place des Consuls, 10 = P. O. B. 954 = Téléphone 743

FAYOUM

Appelée aussi Medinet el-Fayoum. D'un aspect riant. Chef-lieu de la province du même nom, avec 147,000 habitants, dont beaucoup de Grecs. A une Municipalité mixte. Plusieurs mosquées et une grande église Copte. Fabriques de tissus de laine et de lin, d'essence de rose et autres. Commerce important de raisins et de figues. Moulins à farine mûs par force hydraulique.

A

Abbas Hussein eff., ingénieur-adjoint au Cercle de Fayoum.
Abbas Mohamed, nég. en charbons de terre, fers et métaux, Ch. el-Yousfi.
Abdallah Arafa, droguiste, Ch. el-Soufi.
Abdallah Hassanein, confiseur, Souk el-Souf
Abdallah Sabet, sous-agent de la Bank of Egypt.
Abdallah el-Sawah, denrées coloniales, Ch. el-Mebayada.
Abdallah Wassef eff., agent du bureau télégraphique.
Abdel-Aziz Abdel-Rahman eff., commis au trib. som. ind.
Abdel-Aziz bey el-Gammal, propriétaire et nég. en coton et céréales, Roda.
Abdel-Fattah Ahmed el-Silk, cordonnier, Ch. el-Kantarah.
Abdel-Fattah Moustafa, ingénieur au cercle d'Irrigations.
Abdel-Hadi Mohamed Achri, coiffeur, Ch. el-Ramleh.
Abdel-Halim Zaki eff., ingénieur-adjoint au cercle d'Irrigations.
Abbel-Malak Ayoub eff., chef du serv. de la sûreté, dom. Darb Heraza el-Guedid.
Abdel-Rahman Fahmi eff., chef du serv. Administr. de la Moudrieh.
Abdel-Rahman Helmi eff., commis au Cercle de Zifta.
Abdel-Rahman Massoud, droguiste, Ch. el-Ramleh.
Abdel-Razek Helmi eff., mamour du Markaz.
Abdel-Razek Ibrahim eff., huissier au trib. som. ind.
Abdel-Sayed Bichai, nég. en cotons et céréales, Ch. el-Yousfi.
Abdou Mohamed el-Barmilgui, nég. en bois, Ch. el-Ramleh.
Adès, David & Nessim, manufactures en gros, Ch. el-Ramleh.
Adib Hanna eff., sous-agent de la poste locale.
Agami Ishak eff., chef la de station, aux Chemins de fer de l'Etat.
Agricultural Bank of Egypt, Ibrahim Guergues Nakhla agent, Ch. Bahr Anz.
Agricultural Nile Society, Hanna Youssef inspecteur.
Ahmed Abdel-Hadi el-Ebyari, bonneterie, mercerie et chaussures Ch. el-Ramleh.
Ahmed Achour, entrepreneur, ameublements et faiences, Ch. el-Mebyada.
Ahmed Essawah (Hag), droguiste, Ch. el-Mebyada.
Ahmed Fathi bey, propriétaire et nég. en coton, Ch. el-Yousfi.
Ahmed el-Gannam & fils, nég. en manufactures, Ch. el-Kantarah.
Ahmed Hassan, nég. en bois de construction, Ch. el-Ramleh.

PATHÉ FRÈRES CINÉMATOGRAPHES et FILMS
Téléphone 16-83
NOEL MALACHARD, *Agent Général.*-LE CAIRE, Bd Abbas, 83

Ahmed Ibrahim, fournitures pour cordonniers, Ch. el-Kantarah.
Ahmed Mahfouz, nég. en céréales et cotons, Ch. el-Soufi.
Ahmed Nassar bey, propriétaire et nég. en coton et céréales, Ch. el-Mehatta.
Ahmed Raafat, sous-inspecteur de l'Egyptian Markets, Ltd.
Ahmed Riad, tarbouchier, Ch. Adli.
Ahmed Sadek bey, inspecteur des Finances, dom. vis-à-vis la poste.
Ahmed el-Sawah, denrées coloniales, Ch. el-Mebyada.
Ahmed el-Séoudy (Hag), nég. en céréales, Ch. el-Cheikh Hassan.
Ahmed Soliman eff., ingénieur-adjoint au cercle d'Irrigations.
Ahmed Taher, entrepreneur, Ch. el-Fawal.
Ahmed Tewfik eff., commis, trib. som. ind.
Aly Awad Zagua, fournitures pour cordonniers, Ch. el-Kantarah.
Aly el-Ebyari (Hag), droguiste, Ch. Souk el-Kettan.
Aly Eddalli bey, propriétaire, rentier et nég. en coton et céreales, Ch. el-Yousfi.
Aly Hassan Guébéli, propriétaire et nég., Ch. el-Manchia.
Aly Kheirallah, peintre-décorateur, Ch. el-Nafée.
Aly Lameï eff., commis au trib. som. ind.
Aly Mahfouz, tapissier-décorateur, Ch. Adli.
Aly Massoud, nég. en manufactures, Ch. el-Kantarah.
Aly Saad, cordonnier, Ch. el-Ramleh.
Amba Abraham, S.G., évêque pour Fayoum et Guiza de l'église copte-orthodoxe St.-Marc, dom. Ch. Chatta.
Américaine (Pharmacie), Dr D. L. Askren Ch. el-Ramleh
American Mission (The).
Amin & Riad Mikhail, nég. en coton et céréales, Ch. el-Cheikh Hassan.
Andraous Guergues, propriétaire et nég. en céréales, Ch. el-Ramleh.
Antonious Youssef, sous-chef de gare, Chemins de fer de l'Etat.
Arbib, Albert, agent de la Cie. d'assur. *Rossia*, Ch. el-Yousfi.
Armanious Antoun eff, avocat.
Askren, Dr D. L., médecin (Hôpital), Ch. el-Ramleh.
Awad Ibrahim Hanna, nég. en céréales, Ch. el-Cheikh Hassan.
Ayoub Yacoub eff., nég. en céréales, Ch. el-Cheikh Hassan.
Azab, Dr G. M., médecin.
Aziz Ishak eff., chef du serv. des recettes de la Moudirieh.

B

Badran, Philippe, marchand-tailleur, Ch. el-Ramleh.
Bakoum, Th., agent consulaire d'Allemagne, usine d'égrenage, Ch. Bahr Anz.
Bakr Mobarak, cuivre jaune, Ch. el-Saliba el-Kadima.
Bakr el-Soufi, nouveautés et manufactures, Ch. el-Kantarah.
Baltagui, Abdel-Baki bey (Hag), nég. en manufactures, Ch. el-Kantarah.
Banco di Roma, Mohamed Ismaïl Ebada, Ch. Bahr el-Anz.
Bank of Egypt, Ltd, Yacoub Hanna eff. agent, Ch. Sekka el-Hadid, B.P. 2.
Banoub Abdallah, bois de construction, Ch. el-Yousfi.
Barhoumah, Hassan Ahmed, nég. en manufactures, Ch. el-Kantarah.
Bartokian, Armenak, épicier, Ch. el-Kantarah.
Bazars (*voir à cette rubrique aux Professions*).
Bitra, Alberto, cordonnier, Ch. el-Yousfi.
Bittar, Abdel-Baki, nég. en manufactures, Ch. el-Amoud.
Bittar, Ahmed, nég. en manufactures, Ch. el-Kantarah.
Bohdjalian, Kirkor, agent des cigarettes et tabacs Matossian, Ch. el-Adli.
Bosati, Mohamed, nég. en manufactures, Ch. el-Kantarah.
Bostanian, Kirkor, tabacs et cigarettes, Ch. Yousfi.
Boutros Chenouda eff., commis à la Moudirieh.

Chateau Aja Hamburger & Cº
VIN ROUGE CLAIR DE TABLE
PATRAS-Grèce Maison fondée en 1846.

C

Caruana, J., ingénieur des Domaines de l'Etat, Kasr el-Guébali.
Chacarian, Dr A, médecin, Ch. Aboulawati.
Chafeï Hassan, papeterie et mercerie, Ch. el-Yousfi.
Chahed, Ahmed Hassan, nég. en manufactures, Ch. el-Mebayada.
Chahed Aly, caissier de la National Bank.
Charabi, Hag, huilerie, Ch. Abou-Grab.
Cladakis, Dr Michel, oculiste, Ch. el-Téléphone.
Clubs (*voir à cette rubrique aux Professions*).
Cochti, Bohor & Vita, *Bazar Universel*, articles de voyage, chemises, cravates, Ch. el-Ramli.
Constantinou, Yanni, boulanger, Ch. el-Ramleh.

D

Daniel Guindi eff., chef de la 4me section de la Moudirieh.
Daoud Matta eff., nég. en coton et céréales, Ch. el-Soufi.
Daplias, Athanasse, prop. du café et laiterie *Egyptienne*, Ch. el-Ramleh.
Deliyanis, Yanni, épicier, Ch. el-Ramleh.
Della pacha, Ahmed Ibrahim, agent consulaire de France, Ch. el-Yousfi.
Dellaporta frères prop. du *Bazar Oriental*, confection, bonneterie, articles de voyage, Ch. el-Ramleh.
Despotopoulos, Constantin, cigarettes, bonneterie, papeterie, liqueurs, etc, Ch. el-Ramleh.
Dikran, E. prop. de la pharmacie *Khédiviale*, Ch. el-Yousfi.
Dimitrio, Em., prop. du restaurant *el-Fayoum*, Ch. el-Ramleh.
Domaines de l'Etat, Kasr el-Guébali.
Duffield, Walter, inspecteur de The Egyptian Markets Ltd.
Duquenne, Charles Louis, ingénieur électricien et ingénieur des mines à la F. L. R. Co.

E

Ecoles (*voir à cette rubrique aux Professions*).
Economidès, Basile A., nég. com., nég. en café moka, Ch. Yousfi, TÉLÉPH. 65.
Economo, Nicolas, entrepreneur, Ch. el-Ramleh.
Eglises (*voir à cette rubrique aux Professions*).
Egyptian Markets Ltd.
Eskenazi, M., sténodactylographe, Fayoum Light Rlys. Co.
Essayed Omar eff, huissier, trib. som. ind.

F

Fadlallah Farazli, nég. en céréales et cotons, Ch. el-Soufi.
Fam Yacoub, nég. en cotons.
Fanous Hanna Ibrahim, propriétaire, Ch. el-Bosta.
Farag Bichaï eff., bachkateb de la Moudirieh.
Farazli, Elias, banquier, Ch. el-Yousfi, TÉLÉPH. 35.
Farès Mohamed, horloger, Ch. el-Yousfi.
Fayoum Light Railways Co. (voir page 372).
Fayoum (Pharmacie de), Georges Zagoras prop, Ch. el-Ramleh.
Foscolos, Antoine, Jacob & George, de la maison Foscolos Frères.
Foscolos Frères, forgerons, fers, etc.

G

Gabbour Ghali, minotier et propriétaire, Ch. Bahr el-Yousfi.
Gabbour Saad, nég. en coton et propriétaire, Ch. el-Amoud.
Gabra Abdel-Malak eff., commis au serv. d'Irrigation.
Gabriel, Dr J., médecin, propriétaire, Ch. el-Bahr el-Yousfi.
Gabrielidis, Kyriaco, cigarettes, Ch. Cheikh Selim.
Gabrielidis, nég. en café, Ch. Cheikh Selim.
Gamsaragan frères, cigarettes, Ch. Yousfi.
Ghabour Saad el-Banna eff., nég. en cotons et céreales, Ch. el-Yousfi.

ELECTRICITÉ
Ettore Covi
Installations Electriques
Fourniture de Matériel
Caire, Rue Kasr-el-Nil. N° 51, à côté du Head Quarters. Téléphone 31-54. B.P. 509

Ghali Soliman eff., nég. en céréales, Ch. Cheikh Hassan.
Ghamri, Mohamed & Abdel-Fattah, nég. en manufactures, Ch. el-Kantarah.
Ghamri, Mohamed Saïd, nég en manufactures, Ch. el-Kantarah.
Gomaa (Hag), boucher, Ch el-Saliba.
Goudah Sorial, boulanger, Ch. Bahr el-Yousfi.
Gress Awad, installations sanitaires, couleurs, vernis et ferronnerie, Ch. Ramleh.
Gress, Bichara, liqueurs et mercerie, Ch. Souk el-Tebn.
Gress, Ghobrial, nég. en céréales et cotons, Ch. el-Soufi.
Guergues Mattar eff., nég. en cotons, Ch. el-Yousfi.

H

Habib Hanna eff., commis au Cercle de Fayoum.
Haddad, Dr Amin, médecin, Ch. el-Ramleh.
Haddad, Milher, minotier et propriétaire, Ch. Bahr el-Wedaa.
Hadji Elia, Jean, ingénieur-entrepreneur, Ch. el-Fawal.
Hafez Aly eff., commandant de la Police.
Hafez Hassan bey, moudir de la Province de Fayoum, président du Conseil municipal.
Hamed Khouloussy bey, juge au trib. som. ind.
Hammond, Miss A., missionary, American Mission.
Hammouda el-Bassal bey, propriétaire, Kasr el-Bassel.
Hammouda Omar Marzouk, nég. en manufactures, Ch. el-Yousfi.
Hanna Fanous, nég. en cotons, Ch. el-Sekka el-Hadid.
Hanna Fayez, agent de la Ionian Bank, Ch. el-Yousfi.
Hanna Helmi, sous-agent du Télégraphe.
Hanna Nakhla bey, rentier, Ch. el-Yousfi.
Hanna Nigm, horloger, Ch. el-Ramleh.
Hanna Rizk eff., nég. en charbons, Ch. el-Ramleh.
Hanna Saleh Nessim, propriétaire, rentier, exportateur de cailles.
Hanna Youssef, nazir de l'Agricultural Nile Society et inspecteur de la Caisse Hypothécaire d'Egypte, B.P. 7, dom. à l'Ezbeh de la Société.
Hassan Aly, cordonnier, Ch. el-Ramleh.
Hassan Aly Charabi eff., omdeh de Medinet el-Fayoum, Ch. el-Yousfi.
Hassan el-Ambachawi, installations sanitaires, couleurs et vernis, ferronnerie-quincaillerie, etc., Ch. el-Adli.
Hassan Barhouma, nouveautés et manufactures, Ch. el-Kantarah.
Hassan Choukri, ingénieur en chef au cercle de Fayoum.
Hassan el-Masri bey, propriétaire, Ch. el-Barmaki.
Hassan Osman eff., huissier au trib. som. ind.
Hassan Saleh el-Hakim, cordonnier, Ch. el-Mebayda.
Hassan Tantawi, nég. en cotons, Ch. el-Soufi.
Hassanein Attieh, avocat, Ch. Bahr Anz.
Henein Chenouda, nég. et propriétaire.
Henein Ghabour eff., chef de la 7me section à la Moudirieh, dom. Darb Heraza el-Ghédid.
Henein Messiha, mercier, Ch. el-Ramleh.
Hennaoui Bibaoui, secrétaire du bureau arabe, Fayoum Light Railways.
Hôpitaux (*voir à cette rubrique aux Professions*).
Hosni, H. Chabsoghli, inspecteur au serv. des Antiquités égypt. et des Musées.
Hussein el-Béhéri, propriétaire et nég. en coton et céréales, Ch. el-Soufi.
Hussein Wassef bey, inspecteur des Irrigations du Cercle de Fayoum.

I

Ibrahim Abdallah eff., propriétaire.
Ibrahim Awad, peintre-décorateur, Ch. el-Manchieh.
Ibrahim Farazli, nég. en céréales et cotons, Ch. el-Soufi.
Ibrahim Fouad eff., caissier à la Poste locale.
Ibrahim Francis, bonneterie et chaussures, Ch. el-Yousfi.

COFFRES-FORTS CHATWOOD
Agents pour l'Egypte: ALLEN, ALDERSON & Cº

Ibrahim Guirghis Nakhla, agent de l'Agricultural Bank.
Ibrahim Hanafi, cigarettes, Ch. Ramleh.
Ibrahim Hélal (Cheikh), cuivre jaune, Darb el-Kénissa.
Ibrahim Khalil Mangarious, propriétaire, correspondant du journal *Al-Watan*.
Ibrahim Khalil Maswoua, marchand-tailleur, Ch. el-Ramleh.
Ibrahim Loutfi eff., ingénieur-adjoint au cercle d'Irrigations.
Ibrahim Matar, propriétaire, Darb Heraza el-Guedid.
Ibrahim M. Youssef el-Soudani, propriétaire, Ezbet Difino.
Ibrahim Naguib bey, propriétaire et nég. en cotons et céréales.
Ibrahim Rafat, commis au cercle d'Irrig.
Ionian Bank Ltd, Hanna Fayez agent, Ch. el-Yousfi.
Ishak Henein, manufactures, Ch. el-Ramleh.
Iskandar Azer bey, juge du trib. som. ind.
Iskandar el-Hinoud, cordonnier, Ch. el-Ramleh.
Iskandar Youssef, inspecteur du mouvement, Fayoum Light Railways.
Ismaïl Katatni, marchand-tailleur, Ch. el-Ramleh.
Ismerloglou, Elie, patisserie-confiserie, Ch. Bahr el-Yousfi.
Issawi Mohamed, marchand-tailleur, Ch. el-Kantarah.

K

Kallini Marzouk, chef de gare aux chemins de fer.
Kalomiris, Panayis, papeterie et cigarettes, Ch. el-Ramleh.
Kamel Azmi eff., commis au cercle d'irrig.
Kamel Loutfi bey, propriétaire, Ch. el-Yousfi.
Kamel Mikhaïl eff., ingénieur-adjoint au Cercle de Fayoum.
Kamel Sedky eff., avocat, Ch. el-Ramleh.
Kfoury, Philippe, matériaux et bois de construction, ferronnerie, Ch. el-Yousfi.
Khalaf Naoum, entrepreneur, près de la Gare de la Fayoum Light Railways.
Khaled Loutfi bey, cultivateur, rentier.
Khalil Ghobrial, bijoutier, Ch. el-Ramleh.
Khalil Ibrahim eff., chef de la 1re section de la moudirieh.
Khalil Mikhaïl, quincaillerie, Ch. el-Ramleh.
Khalil Mohamed, agent général du Journal *Al-Lewa*.
Khalil Nakhla, propriétaire-banquier, Ch. el-Ramleh.
Khédiviale (Pharmacie), E. Dikran prop. Ch. el-Yousfi.
Khouri, Haddad Alexandre, prop. et banquier, Ch. Bahr el-Yousfi.
Khouri, Haddad Mehanna, prop. et banquier, Ch. Bahr el-Yousfi.
Khouri, Haddad Nicolas, prop. et banquier, Ch. Bahr el-Yousfi.
Kinder, G. R., directeur-adjoint des trav. au cercle de Fayoum.
Koudsi, Megalli, nég. en bois, Ch. Ramleh.
Kulhandjan, Mihran, nég. en blanc, Ch. el-Ramleh.

L

Levi, B. & A., manufactures, Ch. Souk el-Kamh.
Lotfallah Georges, agent consulaire de Russie.
Lotfallah Rezk, bois de construction, Ch. Souk el-Hemeir.

M

Mabrouk Fourgani, bonneterie, chaussures, Ch. Wassif.
Madani, Abdel-Gawad, droguiste, Ch. el-Ramleh.
Maghrabi, Nasr Hamza, nég. en manufactures, Ch. el-Kantarah.
Mahmoud Darwiche, cordonnier, Ch. el-Kantarah.
Mahmoud Ibrahim Osman, nég. en manufactures, Ch. el-Amoud.
Mahmoud Kamel eff., commis au cercle d'Irrigation.
Mahmoud Magdi eff., huissier en chef au trib. som. ind.
Mahmoud Mahmoud el-Chehaoui, cuirs et peaux, Darb el-Gameh.
Mahmoud Moheb, ingénieur d'éclairage.

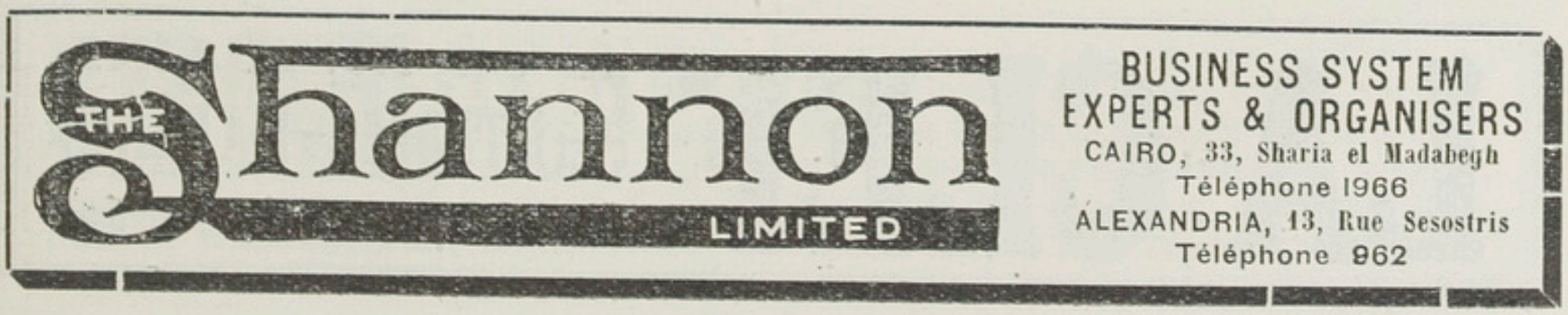

Mahmoud Refaï (Hag), antiquités et curiosités, couleurs et vernis, ferronnerie-quincaillerie, Ch. el-Ramleh.
Mahmoud Saleh eff., ingénieur-adjoint au Cercle de Fayoum.
Mahmoud Salah el-Din eff., substitut-adjoint au trib. som. ind.
Mahmoud Sélim bey, propriétaire, Ch. el-Mebyada.
Mahmoud Zaki Helmi eff., commis au Cercle de Fayoum.
Mahmoud Zaki el-Khairi eff., ingénieur-adjoint au Cercle de Fayoum.
Main, James, propriétaire.
Mansour Mohran (Cheikh), directeur, école Normale d'Instituteurs de Kouttabs.
Marchettini, G., ingénieur aux irrigations.
Mardini, Alexandre, commis-comptable au cercle d'irrigation.
Matta Abdel-Malek eff., entrepreneur et minotier, Ch. el-Tawil.
Melkonian, K. & G., (Saleh Chehata eff., agent), tabacs et cigarettes, Ch. el-Ramleh.
Messiha, Abdel-Chehid, cigarettes, Ch. el-Ramleh.
Mihran Metri, tabacs et cigarettes, Ch. el-Kantarah.
Milaïdis, Yanni, boulanger, Ch. el-Ramleh.
Mishreki Hanna eff., chef de la 2me section de la Moudirieh, Ch. Souk el-Tebn.
Mohamed Abdel-Rahman, sellier, Ch. el-Rahman.
Mohamed Abdel-Rahman, armurier, Ch. el-Adli.
Mohamed Abdel-Amin, épicerie, Ch. el-Ramleh.
Mohamed Ahmed Badaoui, horloger, bijoutier, Ch. el-Kantarah.
Mohamed Ahmed Rakha eff., directeur, école Norm. d'Institutrices de Kouttabs.
Mohamed Aly Moussa, nég. en manufactures, Ch. el-Amoud.
Mohamed Amin Zahran eff., ingénieur-adjoint au 4me cercle d'Irrig.
Mohamed Attieh eff., mamour zapt de la province de Fayoum.
Mohamed el-Boghdadi (Hag), mercerie, Ch. el-Amoud.
Mohamed Charabi, ameublements, coffres-forts, faïences, articles de ménage, etc., Ch. el-Mebyada.
Mohamed Chawki, minotier, Ch. el-Fawal.
Mohamed Darwiche, horloger, Ch. el-Ramleh.
Mohamed el-Diftary, coiffeur, Ch. el-Kenissa.
Mohamed Essenerawi (Hag), nég. en manufactures, Ch. Souk el-Kamh.
Mohamed Fahmi, pharmacien, Ch. Adli.
Mohamed Farag eff., commis en chef au cercle d'Irrigation.
Mohamed Fath el-Bab Mahgoub, ameublement, faïences, articles de ménage etc., Ch. el-Kantarah.
Mohamed Ghali, fers et métaux, charbons de terre, Ch. Adli.
Mohamed Hamouda el-Maghrabi, bonneterie, Ch. Adli.
Mohamed Helal, drogues, Ch. Souk el-Tebn.
Mohamed, Hussein Nassar, marchand-tailleur, Ch. el-Kantarah.
Mohamed el-Husseini eff., commis au trib. som. ind.
Mohamed Ismaïl Elada, agent du Banco di Roma, Ch. Bahr Anz.
Mohamed Kamel eff., moawen à la gare, chemins de fer de l'Etat.
Mohamed Kamel el-Gharably eff., secrétaire de la Municipalité.
Mohamed Mahmoud eff., chef de la 6me section de la Moudirieh.
Mohamed el-Marakby, nég. en riz, Ch. el-Yousfi.
Mohamed Nagui, cigarettes, Ch. Ramleh.
Mohamed Radwan, menuisier-ébéniste, Ch. Guinenet Charabi.
Mohamed Ragheb eff., nég. en manufactures, Ch. el-Amoud.
Mohamed Ramzi eff., attaché à l'Hôpital du Gouvernement.
Mohamed Salem eff., chef de la comptabilité à la Moudirieh.
Mohamed Shebrich (Hag), drogues, Ch. el-Mebyada.
Mohamed Tewfik Mabruk eff., commis au trib. som. ind.

LA CLEF de cet ANNUAIRE c'est la TABLE des MATIÈRES qui est à LA FIN du volume

Mohamed Tewfik eff., huissier au trib. som. ind.
Mohamed Youssef Afifi, nég. en manufactures, Ch. el-Kantarah.
Mohamed Zaki eff., avocat, Ch. el-Ramleh.
Mohamed & Abou Bakri & frères, manufactures, Ch. el-Kantarah.
Mokaddem, Hussein Radwan, menuisier, Ch. el-Manaklieh.
Morkos Ghobrial eff., magasinier des dépôts Gouvernementaux.
Moussa Mohamed eff., substitut-adjoint au trib som. ind.
Moustafa Mahgoub, agent de la Salt & Soda Co.
Moustafa el-Mekkawi eff., avocat, Ch. el-Sekka el-Hadid.
Moustafa Mohamed, nég. en farines, Ch. el-Nafié.
Moustafa Salama, coiffeur, Ch. el-Ramleh.
Moustafa Zaabal, denrées coloniales, Ch. el-Amoud.
Municipalité de Fayoum (voir page 298).

N

Nached Morcos, surintendant de la Poste.
Naguib Erian, propriétaire, Ch. el-Yousfi.
Nassif Mahrous, négociant agricole, r. Yousfi.
Nassif Mankarious, médecin, de l'hôpital du Gouvernement, Ch. el-Mebyada.
Naudi, L., chef comptable, Fayoum Light Railways.
Naudi, Vincent, sténodactylographe, Fayoum Light Railways Co.
National Bank of Egypt, H. C. Simpson agent, Ch. Bahr Anz, B.P. 3.
National Insurance Co., H.C. Simpson, agent.
New Dispensary, Néguib Talhouk prop., Ch. el-Ramleh.
Nouéri, Mohamed, mercier, Ch. el-Ramleh.

O

Omar Mohamed eff., chaux hydraulique, matériaux de construction, Ch. Karafa.
Omirolis, Jacob, prop. de l'*Hôtel Egyptien* Ch. el-Ramleh.
Omirolis, K. & Co., nég. en œufs, bonneterie, mercerie, papeterie, cigarettes etc., Ch. el-Ramleh.
Osman Abdel-Halim, drogues, Ch. Souk el-Kettan.
Osman Fahmy bey, inspecteur du Domaine de l'Etat, Kasr el-Guébali.
Osman Hussein el-Nomroussi, ameublements, faiences et verreries, Ch. el-Mebyada.
Osman Moumi, denrées coloniales, Ch. el-Mebyada.
Osman Wahba Moumeh & frères, propriétaires, nég. en drogues, Ch. Souk el-Kettan.

P

Papahadjopoulos, Jean, épicier, Ch. el-Ramleh.
Parker, G., directeur des travaux au cercle de Fayoum.
Pikias, Dr M., médecin, Ch. Bahr Yousfi.
Planta, J., & Co., usine d'égrenage, Ch. el-Yousfi, B.P. 8.
Pujol, Ph., chef ingénieur, voie et travaux, Fayoum Light Railways.

R

Raïse, Mohamed Hassan, tapissier-décorateur, Ch. el-Amoud.
Reed, Rev. W. H., missionnary, American Mission.
Riad Gaafar, peintre-décorateur, Ch. el-Roubi.
Rizk Matta, usine d'égrénage et nég. en cotons, Ch. Bahr Anz, B.P. 5.
Rizk Youssef eff., chef du serv. de la comptabilité de la Moudirieh.
Rossia, Cie d'assur., Albert Arbib agent, Ch. el-Yousfi.

S

Sadaoui el-Dash, propriétaire et nég. en coton, Quafa.
Saddik Khalil, sous-inspecteur, Egyptian Markets Ltd.
Saïd Hussein el-Beheri, ameublements, articles de voyage, faïences etc., Ch. el-Kantarah.

HYPOCHLORINE
Antiseptique Puissant, Désinfectant et Désodorisant sans rival.
En dilution à 5 % soit, une cuillerée à café dans demi verre d'eau, guérit **affections de la bouche, de la gorge** et **du nez** en gargarismes. **Brûlures, blessures, coupures, démangeaisons, furoncles, ophtalmies, plaies,** etc. en lavages. *Agent:* **MAZLOUM.**
Fl. de P.T. 5 et P.T. 14. Toutes Pharmacies

Saleh Chehata, agent des Tabacs et Cigarettes Matossian.
Saleh Ibrahim Osman, nég. en manufactures, Ch. el-Amoud.
Saleh Osman, coiffeur, Ch. el-Ramleh.
Saleh Zaki eff., expert agronome.
Salem Mohamed bey, sous-moudir de la province de Fayoum.
Samuel Messiha Youssef, cultivateur, dom. imm. Sultan bey Bahnas, TÉLÉPH. 3.
Sayed Ahmed el-Husseini, nég. en indigo, Ch. el-Manakhlieh.
Sayed Darwiche, horloger, Ch. el-Yousfi.
Sayed el-Farrache, nég. en céréales et cotons, Souk el-Kamh.
Sayed Saleh el-Bab el-Hossari, propriétaire et nég. en coton et céréales, Ch. el-Chatt.
Scaramanga, Antoine, hôtel, café, bar et restaurant *Khédivial*, Ch. el-Ramleh.
Scopeliti, Stamati, antiquités et curiosités, Ch. el-Ramleh.
Sélim Fahmy eff., chef de la 3me section à la Moudirieh, Ch. el-Naggarin.
Sélim Guergues eff., avocat, Ch. el-Ramleh.
Serpion, Demosthène, nég. en tabacs, Ch. el-Ramleh.
Simeda Mahfouz, drogues, Ch. el-Tebn.
Simpson, H. C., agent de la National Bank of Egypt, Ch. el-Yousfi.
Singer Manufacturing Co., Ch. el-Yousfi.
Société Anonyme Agricole et Industrielle d'Egypte (Massaret Douda).
Soltan Mahmoud Bahnassi bey, nég. en cotons et graines, Ch. el-Yousfi.
Souhagui, Saad Mohamed, nég. en bois, Ch. el-Amoud.
Spanakidis, Nicolas, épicier, Ch. el-Roubi.
Speroudis, Jean, prop. de l'épicerie d'*Alexandrie*, Ch. el-Kantarah.
Souéfi, Abou-Bakr, nég. en manufactures, Ch. el-Kantarah.
Souéfi, Aly (Hag), nég. en produits marocains et manufact., Ch. Souk el-Tebn.

T

Tadros Hanna Kilada, entrepreneur, Ch. el-Chatt.
Tadros Ibrahim, propriétaire, rentier, nég. en cotons, Ch. Yousfi.
Tadros Nakhla, propriétaire, Ch. el-Yousfi.
Talhouk, Néguib, prop. de la *New Dispensary*, Ch. el-Ramleh.
Talhouk, Dr Sélim bey, médecin, Ch. el-Ramleh.
Tamyeh Ginning Factory, E. Bühler directeur.
Tascos, Athanase, prop. de l'hôtel, café et bar *Karoun*, Ch. el-Ramleh.
Telephone Co. of Egypt.
Tewfik Aly Abdel-Al, nég. en coton et manufactures, Ch. el-Amoud.
Tewfik Kh. Magarius, archiviste et chef de l'Economat, Fayoum Light Railways.
Tewfik Mahrous eff., nég. en cotons et céréales, Ch. el-Kénissa.
Tolba Séoudi pacha, propriétaire et membre au Conseil Législatif, Ch. el-Roubi.

U

Union (Cie d'assurance), Ionian Bank Ltd agent, B.P. 1.
Urwand, J., agent de la Telephone Co. of Egypt.

V-X

Vacuum Oil Co, Nicolas Zissy agent, B.P. 6.
Vassalakidis, P., épicier, Ch. el-Kantarah.
Vassili, Henein, prop. de l'imprimerie et papeterie *El-Rayan*, Ch. Bahr Senourès el Gharbi.
Vrouchos, Jean, nég. en beurre, directeur prop. du Journal Albanais *Broufeïa*.
Wassif Ibrahim, propriétaire et nég. en coton et céréales.
Xenos, André, prop. de l'épicerie et bar *Fayoum*, cigarettes, Ch. el-Ramleh.

Y

Yacoub Abdel-Sayed, propriétaire, Ch. Bahr Anz.
Yacoub Daoud, huissier au trib. som. ind.

S. HANDRINOS
LE CAIRE, Rue Boulac Abou El-Ela — Immeuble N. Wlandi
Téléphone N° 2391 B. P. 1377
Fers et métaux, ciment et matériaux de construction en général

Yacoub Fam, caissier, Fayoum Light Railways.

Yacoub Guergues Malati eff., au service des antiquités égyptiennes et des Musées.

Yacoub Nosseir eff., inspecteur des terrains de S.E. Boghos Ghali pacha.

Yacoub Rizkallah, propriétaire et nég. en cotons et céréales, Ch. el-Cheikh Salem.

Yannios, Constantin, épicerie et bar du *Nil*, Ch. el-Yousfi.

Youssef Gaafar bey, propriétaire, Ch. el-Roubi.

Youssef Ibrahim Hanna, nég. en céréales, Ch. el-Cheikh Hassan.

Youssef Naoum, propriétaire, Ch. Cheikh Hassan.

Z

Zagdoun, Aslan, minotier et usine d'égrenage, Ch. Bahr Anz.

Zaghloul Mohamed bey, juge au trib. ind. de 1re inst.

Zagoras, Georges, prop. de la pharmacie de *Fayoum*, Ch. el-Ramleh et Ch. el-Fawal.

Zagoras, Miltiades, gérant de la pharmacie *Fayoum*, Ch. el-Ramleh.

Zananiri, Joseph Bichara, nég. en coton et usine d'égrenage.

Zananiri, Joseph, agent consulaire d'Italie, de la maison Joseph Bichara Zananiri, Ch. Sabri.

Zarif Fahmi eff., commis, cercle d'Irrigation.

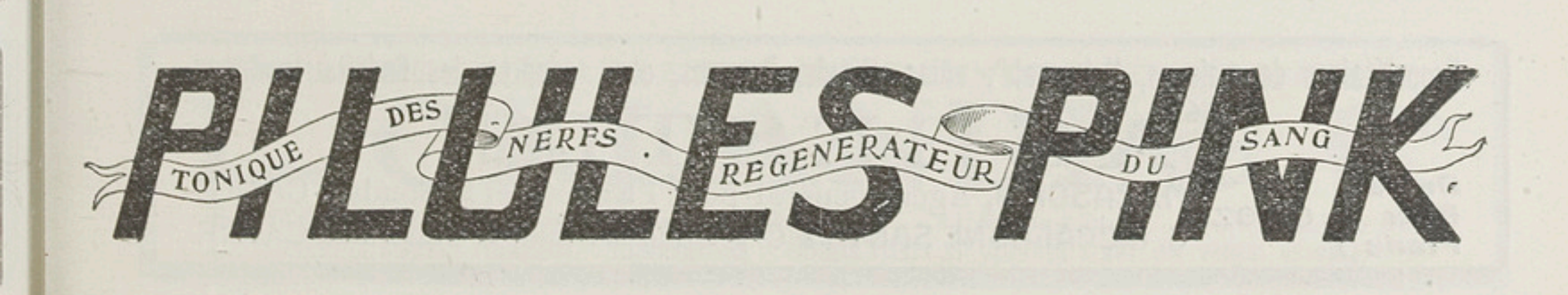

GUERGUEH

Ville très importante de la Haute-Egypte située sur la rive gauche du Nil. Siège du Markaz du même nom.

28,000 habitants. Commerce d'importation et très important d'exportation surtout en céréales, oignons, beurre, fèves, œufs, etc., etc.

Six grandes mosquées très anciennes et très remarquables. Elle a une Municipalité.

A

Abadir Hakim, avocat, r. de la Gare.
Abdel-Aal Bakri, prop., Ch. Darb el-Karb.
Abdel-Aal Ghibali, nég. en céréales, oignons et charbon de terre, Ch. Cheikh Nasr.
Abdel-Gawad el-Masri, meubles, verreries, faïences, ferronnerie, Ch. el-Dawidieh.
Abdel-Ghani eff., ingénieur-adjoint, cercle de Guergueh, Min. des Travaux publics.
Abdel-Halim Nached bey, sous-moudir de la province de Guergueh.
Abdel-Malak Frères (Skandar), épicerie, vins et liqueurs, r. Maghraby.
Abdel-Malek Dimitri eff., chef de gare.
Abdel-Malek Sedki eff., commis, cercle de Guergueh, Min. des Trav. publics.
Abdel-Meghid el-Ansari bey, propriétaire et conseiller municipal, Ch. el-Bahr.
Abdel-Moneim Khalil Chirak, omdeh.
Abdel-Nour Boutros Chehata, agent du journal *Al-Amal.*
Abdel-Nour Fakhry bey, rentier, propriétaire et agent consulaire d'Allemagne, Ch. el-Mehatta.
Abdel-Nour Labib bey, rentier, Ch. Bahr.
Abdel-Rahman Farghal eff., ingénieur-adjoint, cercle de Guergueh, Min. des Trav. Publics.
Abdel-Rehim Abdel-Khalek, omdeh de Nahya Bahari.
Abdou Atallah, manufactures et lingerie, Ch. Neffada.
Abdou Morgan, lingerie, Ch. Dawidieh.
Aboul-Chabab Guerga, I. & A., denrées coloniales, Ch. el-Hammam.
Aboul-Magd Ibrahim eff., mamour zapt de la Province de Guergueh.
Agricultural Bank of Egypt, près de la Gare.
Ahmed Abdallah el-Sayed eff., commis au trib. som. ind.
Ahmed el-Ahmar, propriétaire, Ch. Takkin.
Ahmed Aly eff., commis, cercle de Guergueh, Min. des Trav. publ.
Ahmed Aref, quincaillerie, Ch. Cheikh Mansour.
Ahmed Hassan eff., commis, cercle de Guergueh, Min. des Trav. publ.
Ahmed Hassan eff., agent de la poudrerie du Gouvernement et de l'Egypt. Salt & Soda Co., Ch. el-Markaz.
Ahmed Hishmat eff., ingénieur-adjoint, cercle de Guergueh, Min. des Trav. publics.
Ahmed Housni eff., ingénieur en chef, cercle de Guergueh, Min. des Trav. publics.
Aly Aboul-Foutouh bey, moudir de la province de Guirgueh.
Aly Bahgat eff., commis, cercle de Guergueh, Min des Travaux publ.
Aly Kamel eff., mamour des waks de Guergueh.

Propriétaires de maisons, "chounah", villas, Hôtels, Banques, etc., adoptez les Enduits ignifuges
"ASBESTIC"
Devis
Prix
Plans
chez M. CASORIA, Agent général pour l'Egypte et le Soudan, CAIRE
G. RICCALDONE SANTO & Co, Concessionnaires Généraux, CAIRE

Amba Mattaos, S.G., évêque de l'église copte-orthodoxe St.-Mark.
Amin Hussein eff., commis, cercle de Guergueh, Min. des Trav. publics.
Angellikas, Nicolas, restaurant, épicerie et bar, Pardis.
Antoniadis, Dimitri, épicier, Ch. Dawidieh.
Assaad Lutfi eff., ingénieur-adjoint, cercle de Guergueh, Min. des Trav. Publics.
Attia Soliman eff., ingénieur-adjoint, cercle de Guergueh, Min. des Trav. publics.
Azab Khella eff., sous-chef de la Poste.
Aziz Bichaï, nég. en céréales, Ch. Mehatta, correspondant de la National Bank à Baliana.
Aziz Matta eff., commis, cercle de Guergueh, Min. des Trav. publics.

B-C

Baroudi, Abdel-Rahim, nég. en céréales, Ch. el-Kaïssarieh.
Baroudi, Moursi, quincaillerie, Ch. el-Hammam.
Baroudi, Osman Ibrahim, conseiller municipal, prop., nég. en céréales, charbons de terre, denrées coloniales, Ch. el-Hammam.
Bichara Khellah, manufactures, Ch. el-Kaïssarieh.
Boulos Guergues eff., chef du serv. de la comptabilité de la Moudirieh.
Boutros Azmi, agent consulaire d'Italie, Ch Abou-Liff.
Boutros Fahmy, rentier et propriétaire, Ch. el-Markaz.
Boutros Farès, agent consulaire de France, Ch. Abou-Liff.
Boutros Khalil, agent consulaire d'Autriche-Hongrie, Ch. Abou-Liff.
Boutros Sargious, agent consulaire de Russie, Ch. Abou-Liff.
Bouraï Soultan, propriétaire.
British Dispensary, Aziz Bichaï prop., Ch. el-Markaz.
Carastamatis, Démètre, vins et liqueurs, Ch. el-Souk.
Chenouda Georges eff., commis, cercle de Guergueh, Min. des Trav. publics.
Coronéos, Christo, cordonnier, r. el-Bosta.

E-H

Ebeïd Guindi eff., commis, cercle de Guergueh, Min. des Travaux publ.
Ecoles *(voir à cette rubrique aux Professions).*
Eglises *(voir à cette rubrique aux Professions).*
Fahmi Nakhla eff., commis, cercle de de Guergueh, Min. des Trav. publ.
Fakharany, Abdel-Malek, de la maison Fakharany Frères, dom. Ch. el-Bahr.
Fakharany, Akladios, de la maison Fakharany Frères, dom. Ch. el-Bahr.
Fakharany Frères, banquiers, Ch. Bosta.
Fakharany, Kyriacos, de la maison Fakharany Frères, dom. Ch. el-Bahr.
Fayez Koressa eff., commis, cercle de Guergueh, Min. des Trav. publics.
Guindi Khella, manufactures, Ch Mehatta.
Guergues Boutros bey, gérant l'agence de Russie.
Guerguis Youssef, propriétaire et cigarettes, Ch. Hammam.
Hafez Hassan eff., chef-magasinier aux chemins de fer de l'Etat.
Hanna Choukralla eff., huissier au trib. som. ind.
Hanna Rizk eff., huissier au trib. som. ind.
Hassan Abdallah, omdeh Taamr el-Kibli.
Hassan el-Ahmar, prop., Ch. Takkin.
Hassan el-Arab eff., directeur des Travaux, cercle de Guergueh, Min. des Trav. publ.
Hassan Hassib eff., ingénieur-adjoint, cercle de Guergueh, Min. des Trav. publics.
Hassan Housni eff., ingénieur-adjoint, cercle de Guergueh, Min. des Trav. publics.
Hefni Hafez, manufactures, Ch. Neffada.
Hefni Mohamed, manufactures, Ch. el-Kaïsarieh.
Hegazi Ahmed Amroun, quincaillerie, Ch. Cheikh Abou-Sélam.
Houri, Dr Néghib, médecin du gouvernement, Ch. el-Bahr
Hussein Loutfi eff., mamour du markaz.
Hussein Maher eff., ingénieur-adjoint, cercle de Guergueh, Min. des Trav. publics.
Hussein Sabet eff., ingénieur-adjoint, cercle de Guergueh, Min. des Trav. publics.

ENTREPRISE GÉNÉRALE DE TRAVAUX DE PEINTURES ET DÉCORATIONS
L. ORLANDI & Cº
LE CAIRE, 12, rue Kantaret-el-Dekka. Téléphone 31-28. Boîte Postale 1165
TRAVAUX D'ARTS — ENSEIGNES — ILLUMINATIONS — PAPIERS PEINTS ET TRAVAUX D'ART SUR VERRES OPAQUES

I-L

Ibrahim Abou Aly, propriétaire et nég. d'oignons, Ch. Ayache.
Ibrahim Guergueh eff., bachkatib de la Moudirieh, résident à Sohag.
Ibrahim Ismaïl eff., commis, cercle de Guergueh, Min. des Trav. publ.
Ibrahim Mohamed eff., commis au trib som. ind.
Kamel Morgan eff., inspecteur des stations des Chemins de fer.
Kassem el-Labban, nég. en coloniaux, Ch. Abou Amrah.
Kyriacou, Démostène, propriétaire, nég. en céréales et oignons, hôtel, r. de la Poste.
Labib Abdel-Messih eff., commis, cercle de Guergueh, Min. des Trav. publics,

M

Mahmoud Aref, quincaillerie, Ch. Cheikh Mansour.
Mahmoud Bassioumi, avocat, Ch. Mehatta.
Mahmoud Hamdi eff., commis, cercle de Guergueh, Min. des Trav. publics.
Mahmoud Hassan eff., ingénieur-adjoint, cercle de Guergueh, Min. des Trav. publics.
Mohamed Housni eff., ingénieur-adjoint, cercle de Guergueh, Min. des Trav. publics.
Mahmoud Sidky bey, inspecteur du cercle de Guergueh, Min. des Trav. publ.
Makar Abdel-Malak Mallah, prop., agent de la National Bank et agent consulaire du Portugal, Ch. el-Mehatta.
Makar Bichaï, conseiller municipal, prop., et nég. en céréales, Ch. el-Mehatta.
Mansour Sabri eff., ingénieur-adjoint, cercle de Guergueh, Min. des Trav. publics.
Mantouridis, Christo, nég. en peaux et cuirs, Ch. el-Mehatta.
Michriki, Alexandre, propriétaire et conseiller municipal, Ch. el-Bahr.
Michriki Guirguis, fabr. de gazeuses, Ch. Abou Amra.
Michriki Rizkallah, propriétaire, Ch. Bahr.
Mikhaïl Youstos Bichiri, cigarettes, Ch. el-Hammam.
Mikhaïlidis, Costi, coiffeur, Ch. el-Bosta.
Mohamed Abdel-All el-Nébi, propriétaire, Ch. Darb el-Karb.
Mohamed Abdel-Hakim, sous-moawen de la Police.
Mohamed el-Ahmar, propriétaire, Ch. Mehatta.
Mohamed Aly, avocat, Ch. el-Mehatta.
Mohamed Aly el-Alfi eff., ingénieur-adjoint, cercle de Guergueh, Min. des Trav. publics.
Mohamed Aref, quincaillerie et coloniaux, pl. du Marché aux céréales.
Mohamed Azmi eff., commis, cercle de Guergueh, Min. des Trav. publics.
Mohamed Guiddaoui, ferronnerie, cuivres et meubles, Ch. el-Neffada.
Mohamed Hassan eff., huissier, trib. som. ind.
Mohamed Kamel Nabih eff., ingénieur-adjoint, cercle de Guergueh, Min. des Travaux publics.
Mohamed Khaled eff., ingénieur-adjoint, cercle de Guergueh, Min. des Trav. publ.
Mohamed Labib eff., commis cercle de Guergueh, Min. des Trav. Publics.
Mohamed Rachwan eff., ingénieur-adjoint, cercle de Guergueh, Min. des Trav. publ.
Mohamed Rachwan, horloger, Ch. el-Bosta.
Mohamed Sadek Ismaïl eff., juge au trib. som. ind.
Mohamed Sayed el-Taher eff., ingénieur-adjoint, cercle de Guergueh, Min. des Trav. publics.
Mohamed Tahtawi, manufactures, Ch. el-Daoudieh.
Mohamed Tewfik eff., chef du serv. administratif de la Moudirieh.
Mohi el-Din Hamdi eff., ingénieur-adjoint, cercle de Guergueh, Min. des Trav. publ.
Mokhtar Tewfik eff., ingénieur-adjoint, cercle de Guergueh, Min. des Trav. publ.
Morkos Henein eff., sous-chef de gare.
Moscofo, Periclès, & Co., prop. de l'hôtel *Montazah*, Ch. el-Maghraby.
Mosquées *(voir à cette rubrique aux Professions).*
Moustafa Fahmi eff., commis au trib. som. ind.
Municipalité de Guergueh.

Champagne EDOUARD AUBE
REIMS
TOUSSAINT SUZZARINI, Agent Général, ALEXANDRIE.

N-R

Nasr Faltas eff., commis au trib. som. ind.
National Bank of Egypt, Abdel-Malek Makar agent, Ch. el-Mahkama.
Nazim Chawki eff., commis, cercle de Guergueh, Min. des Trav. publics.
Papadopoulos, Hercule, prop. de l'hôtel, restaurant, bar et café de la *Station*, Ch. Mehatta.
Papayannopoulos, Dr Jean, médecin, Ch. el-Mehatta.
Pastos, Costi, cordonnier, Ch. el-Bosta.
Philippidis, Christo, café et bar, Ch. Bosta.
Radwan Ahmed Arkar, omdeh de Gouraan.
Raphaël Greche, nég. en céréales, Ch. el-Bosta.
Raphla Sarguios eff., sous-directeur de la Poste locale.
Rezk Messiha eff., chef du serv. des Recettes de la Moudirieh.

S

Saïd Hassan Oucheb, manufactures, Ch. el-Kaïsarieh.
Saleh Husseïn, ferronnerie, cordes et articles de marine, Ch. Abou Amrah.
Salloum, Joseph, agent de l'*African Cigarette Co.*, phonographes et boissons, Ch. el-Hammam.
Salloum, Michel, confections, quincaillerie, cigarettes, Ch. el-Bosta.
Seif Wassif eff., ingénieur en chef aux Chemins de fer.
Singer Manufacturing Co., machines à coudre.

T-Y

Tadros Akladios, avocat, Ch. el-Mehatta.
Tadros Khalil, spiritueux, Ch. Cheikh Abou Amra.
Taha Ahmed eff., commis, cercle de Guergueh, Min. des Trav. publics.
Wassef Louis eff., commis-comptable cercle de Guergueh, Min. des Trav. publ.
Wassif Skander, manufactures, Ch. el-Kaïsarieh.
Wissa Ezzat eff., commis, cercle de Guergueh, Min. des Trav. publics.
Yassa Antonious eff., directeur local de la Poste.
Yassa Dimitri, drogues, cigarettes et agent de la *Singer Manufacturing Co.*
Yassin Yousri eff., commis, cercle de Guergueh, Min. des Trav. publics.
Youssef Chouhdi bey, chef du parquet du trib. som. ind.
Youssef Karass, propriétaire.
Youssef Sidki bey, ingénieur en chef, cercle de Guergueh, Min. des Trav. publ., résident à Sohag.

ISMAILIEH

Située sur la rive N. du lac Timsah, elle a l'aspect d'une oasis riante, avec des constructions européennes et arabes.

Siège de l'administration du Canal. Compte 10,000 habitants.

A

Abdallah Bek, manufactures, Village Arabe.
Abola, Dr F., médecin, inspecteur sanitaire.
Abou Bekheit Soliman, manufactures, Village Arabe.
Acl, Mousleh, négociant, r. Negrelli.
Agasse, commis, agence supérieure, Cie du Canal.
Ahmed Zaki Bakr, mamour de la Police.
Albert, Paul, architecte, Cie du Canal.
Alimentation Coopérative du Personnel du Canal de Suez (Société d'), r. Negrelli.
Allen, H. J., vétérinaire au Poste quarantenaire.
Altenburger, Stefano, nouveautés, mercerie, manufactures, soieries, Village Arabe.
Amoric, F., agent technique du Télégraphe, Cie du Canal, B.P. 52.
Andreatos, pilote à la Cie du Canal.
Appert, J., chef du bureau du Contentieux, Cie du Canal.
Arcache, commis, agence supérieure, Cie du Canal.
Arregui, F., commis principal, comptabilité centrale, Cie du Canal.

B

Baer, A., directeur local de l'Electricity & Ice Supply Co.
Balbesi, Ahmed, manufactures, Village Arabe.
Bally, E., chef de bureau, Cie du Canal.
Barbé, commis, télégraphe, Cie du Canal.
Baron, commis, domaine Eaux, Cie du Canal.
Barone, Capitaine, Cie du Canal.
Baroni, commis, télégraphe, Cie du Canal.
Barthelemy, pilote à la Cie du Canal.
Basta, Jacques, prop. de l'hôtel et restaurant des *Voyageurs*, r. de l'Impératrice.
Battista, D., agent de la Cie d'assur. Concordia, r. Negreli.
Battista, Domenico, café et bar.
Bellet, Paul Martin, commis-comptable, domaine Eaux, Cie du Canal.
Bennett, pilote à la Cie du Canal.
Beret, V., sous-chef du serv. du Transit, Cie du Canal.
Bertrand, Victor, commis, comptabilité centrale, Entretien, Cie du Canal.
Biagini, commis principal, agence supérieure, Cie du Canal.
Bidou, G., commis à la comptabilité centrale, Entretien, Cie du Canal.
Biglietto, D. G., attaché à la Cie du Canal, Domaine Eaux.
Blanc, F., rédacteur principal, Secrétariat de l'entretien, Cie du Canal.
Bled, agent technique, Domaine et Eaux, Cie du Canal,
Bœhm, commis principal, agence supérieure, Cie du Canal.
Bonguardo, commis, télégraphe, Cie du Canal.
Bos, A., de la maison L. Volker & A. Bos.
Bougrand, commis principal, transit, Cie du Canal.
Boulle, Victor, commis principal à la Comptabilité centrale, Cie du Canal.
Boutigieg, L., boucherie, r. Negrelli.
Bouvier, Ed., dessinateur, bureau du contrôle du matériel, Cie du Canal.
Boysen, pilote à la Cie du Canal.

L'Affichage frappe le regard s'impose à la vue
Devis sur demande: SOCIÉTÉ ANONYME EGYPTIENNE DE PUBLICITE
LE CAIRE: 30, rue Kasr-el-Nil — ALEXANDRIE: 1, rue Chérif Pacha

Brest, Ed., commis à la Caisse, Cie du Canal.
British Crown Assurance Corporation Ltd, (incendie).
Brossard, J., attaché, transit, Cie du Canal.

C

Cafiero, commis, transit, Cie du Canal.
Cairo Sewage Transport Co Ltd, Village Arabe.
Calafati, J., épicier, Village Arabe.
Calder, pilote à la Cie du Canal.
Cambouliu, Dr E., médecin, directeur de l'Hôpital St. Vincent de Paul.
Canal de Suez (Compagnie Universelle du), r. Negrelli (voir page).
Canton, dessinateur, entretien, Cie du Canal.
Canton, H., maître de port, Cie du Canal.
Capetonopoulo, Nicolas, eaux gazeuses et café, Village Arabe.
Casabianca, Ch., commis, Domaine Eaux, Cie du Canal.
Casabianca, Jules André, comptabilité centrale du transit, Cie du Canal, B.P. 19.
Cassab, Georges, interprète, Cie du Canal, r. Lieusson.
Castelli, C., commis principal, 2me section, Cie du Canal.
Cavouras, commis principal du télégraphe, Cie du Canal.
Cercles *(voir pages 420 et suiv. et à cette rubrique aux professions)*.
Charalambou, Socrate, nég. en farines, r. Negrelli.
Charalambou, Strati, épicier, Village Arabe.
Chartrey, P., commis, vérificateur principal, Cie du Canal, B.P. 9.
Chiha, K., commis principal, Domaine Eaux, Cie du Canal.
Chiha, Nicolas, président de la Société Syrienne, gérant de la Pharmacie Internationale, agent de la Soc. d'Assurances Ottomane, correspondant de différentes Banques.
Cipriotti, Edouard, chef du bureau de la Cie du Canal, r. de Chancel.
Clapoutis, Athanase, épicier.
Coen, J., sous-chef de la comptabilité centrale, Cie du Canal.
Colas, André, commis, comptabilité centrale, entretien, Cie du Canal.
Collara, A., nouveautés, merceries, manufactures et soieries, Village Arabe.
Colombani Fils, commis, transit, Cie du Canal.
Colombani, J., chef de la comptabilité centrale, Cie du Canal, B.P. 51.
Colonna d'Istria, pilote à la Cie du Canal.
Comminazzini, Camille, commis principal, Cie du Canal (Domaine Commun).
Concordia (Cie d'assurance) D. Battista agent, r. Negrelli.
Conseil, J., sous-chef du secrétariat, serv. du transit, Cie du Canal.
Conté, J., & Pafidis, épiciers, r. Negrelli.
Conté, Michel, gérant de la Soc. Coopérative du personnel du Canal de Suez.
Coronéos, Alexandre, prop. du *Petit Bazar*, mercerie, tabacs, r. Negrelli.
Costanzo, pilote à la Cie du Canal.
Coullaut, E., chef du service du transit, Cie du Canal.
Cuccaro, pilote à la Cie du Canal.

D

D'Amore, G., prop. de l'*Excelsior*, confections et nouveautés, étoffes, r. Negrelli.
Dandrinos, Georges, prop. de l'hôtel et restaurant *Parisien*, r. Negrelli.
Danos, N., prop. du café *Acropoli*.
Daremont, F., boulanger, r. Negrelli.
Daskalakis, pilote à la Cie du Canal.
David, dessinateur à la 2e Section.
Davin, nég.-com.
De Bailleul, pilote à la Cie du Canal.
Decoutter, pilote à la Cie du Canal.
Delcourt, E., chef du secrétariat, Cie du Canal, r. Voisin bey, B.P. 33.
Delmas, dessinateur, entretien, Cie du Canal.
Delzons, commis, transit, Cie du Canal.
De Matuska, 1er clerc du contentieux, Cie du Canal.
De Saint-Pierre de Montzaigle, P., sous-chef de la 2me section, Cie du Canal.

THE NEUCHATEL ASPHALTE Co. Ltd., LONDON.
Sole Concessionnaires of the asphalt mines of the Val de Travers and Proprietors of the asphalte mines of Scafa.
Contractors to Public Works Departments and Municipalities in all parts of the world. For asphalt work in any part of Egypt or the Sudan, or for the supply of materials. Apply to THE MANAGER, Sahel el Ghelal, Cairo, or Karmous, Alexandria.
SPECIAL NOTICE. For the protection of users all Val de Travers asphalte mastic cakes will bear the inscription "VAL DE TRAVERS ETAT" without which none is genuine.

D'Etchegoyen, Guy, commis, Domaine Eaux, Cie du Canal.
Devoti, pilote à la Cie du Canal.
Dominicci A., commis, transit, Cie du Canal.
Dormoy, E., contrôleur du matériel, serv. de l'Entretien, Cie du Canal.
Doyen, agent supérieur adjoint, Cie du Canal.
Duhamel, mécanicien principal, Cie du Canal.
Du Repaire, commis, Domaine et Eaux, Cie du Canal.

E-F

Ecoles (*voir à cette rubrique aux Professions*).
Eglises (*voir Cultes pages 314 et suiv. et à cette rubrique aux Professions*).
Electricity & Ice Supply Co.,(Soc. anon.), anc. usine des eaux, quai Mohamed Aly, A. Baer, directeur local.
Emiris, Dr E., médecin, r. Negrelli.
Eve, Ch., capitaine du Port et d'Armement, Cie du Canal.
Excelsior, modes, nouveautés, confections pour hommes et dames, G. d'Amore prop., r. Negrelli.
Ferentinos, Angelos, épicier, r. Negrelli.
Foncière (La), Cie d'assur., N. Chiha agent.
Fourmi Fourmilière Fourmi Immobilière, N. Chiha agent.
Française (pharmacie), G. Paraskevolacos prop., pl. Champollion.
Franchis, A. de, agent de la Poste.
Franchis, R. de, 1er payeur, Cie du Canal.
Frigout, commis principal, télégraphe, Cie du Canal.

G

Gallais, pilote à la Cie du Canal.
Gamberazi, pilote à la Cie du Canal.
Gaudinot, A., sous-chef du secrétariat, Cie du Canal.
Gérin, J., chef du bureau de la Cie du Canal, B.P. 2.
Gilena, Antonio, coiffeur, r. Negrelli.
Gimier, 1er maître de Port, Cie du Canal.
Givelet, pilote à la Cie du Canal.
Gœtz, L., chef de la comptabilité de l'agence supérieure, Cie du Canal.
Gotherot, pilote à la Cie du Canal.
Gouré, L., chef de la comptabilité centrale, Cie du Canal, r. Gomard.
Gresham, Cie d'assur., N. Chiha agent.
Grinza, B, dessinateur, domaine commun, Cie du Canal.
Gros la Faige, dessinateur, entretien, Cie du Canal.
Guergues Moussa & Fils, épiciers, Village arabe.

H

Hagiovanno, P., cigarettes, r. Negrelli.
Hamon, pilote à la Cie du Canal.
Hassan Bek, manufactures, Village arabe.
Hava, A., commis principal, agence supérieur, Cie du Canal.
Hôpitaux (*voir pages 437 et suiv. et à cette rubrique aux Professions*).

I

Ibrahim Tolba, nég. en objets de Chine.
Internationale (pharmacie Coopérative), r. Negrelli.
Isaac, nég. en manufactures et droguerie, Village arabe.

J-K

Jaillon, Ch., dessinateur, 2me section, Cie du Canal.
Jardry, Dr H., médecin de la Cie du Canal.
Kahil, commis au Contentieux, Cie du Canal.
Kariotakis, Emm., prop. du *Bazar du Bon Marché*, Village arabe.
Karonis, Ph., commis, transit, Cie du Canal.
Kerouz, Joseph, 1er moawen à la Poste égypt.
Khouri, Antoine, interprète, Secrétariat de l'Entretien, Cie du Canal.
Khouri, Assad, rentier, Village Arabe.
Khouri, A. Mattar & Co., fabr. de carreaux en ciment et matériaux de construction, Village Arabe.

COGNAC HAMBURGER & Cº
PATRAS-Grèce. Maison fondée en 1846.

Kozierowski, S., chef-comptable de la 2me section, Cie du Canal, agent consulaire d'Autriche-Hongrie.
Kyriacopoulo, C., prop. de l'épicerie de *Tripoli*, r. Negrelli.

L

Lachiche, Achille, commis principal au bureau technique, Cie du Canal.
Lachiche, Fernand, vice-consul honoraire de France, chef adjoint du secrétariat, Cie du Canal.
Lafon, commis, agence supérieure, Cie du Canal.
Lavallette, Monbrun P. de, directeur des bureaux du Domaine Commun, Cie du Canal.
Levasseur, conducteur, Cie du Canal.
Lucke, pilote à la Cie du Canal.
Lyddon, pilote à la Cie du Canal.

M

Makhzangui, Ahmed, manufactures, Village arabe.
Makram, Latif T., commercial mail business house, r. Mekka.
Malenfer H., commis principal, transit, Cie Canal.
Malliarakis, chef d'Atelier, Cie du Canal.
Maresca, pilote à la Cie du Canal.
Marguerye de, commis, Domaine Commun, Cie du Canal.
Marin, N., commis, agence supérieure, Cie du Canal.
Martin, commis, transit, Cie du Canal.
Martinolich, G. M., pilote, Cie du Canal, r. Paris.
Marquet A., dessinateur du contrôle du matériel, Cie du Canal.
Mathieu, Eug., conducteur, attaché à la Cie du Canal, B.P. 22.
Mattar, Antoine, caissier de la Société de Bienfaisance Syrienne, r. Negrelli.
Metaxas, Sp., commis principal, secrétariat, Cie du Canal, r. Negrelli.
Michaud, rédacteur, secrétariat, Cie du Canal.
Mithois, Aug., pilote à la Cie du Canal.
Mithois, Arthur, pilote à la Cie du Canal.
Millar, pilote à la Cie du Canal.
Modinos, Michel, attaché responsable à la Pharmacie Internationale, r. Negrelli.
Mohamed Adel (Hag), nég. en graines.
Mohamed Chahin eff., Dr, médecin aux Chemins de fer et à l'Office Quarantenaire.
Mohamed Fahmi eff., huissier à la Délégation Judiciaire Ind.
Monge, O., sous-chef, comptabilité centrale, serv. de l'Entretien, Cie du Canal, B.P. 31.
Morini, commis, télégraphe, Cie du Canal.
Murli, Almerigo, capitaine au largs-courts.
Murli, pilote à la Cie du Canal.

O-P

Odorico Sante, mosaïste, av. François-Joseph.
Orsini, Pierre, commis, comptabilité centrale, entretien, Cie du Canal.
Padovani, commis, télégraphe, Cie du Canal.
Pafidis, de la maison Conté & Pafidis, r. Negrelli.
Paraskevoulacos, G., prop. de la Pharmacie *Française*, pl. Champollion.
Parisien (hôtel et restaurant), Georges Dendrinos prop., r. Negrelli.
Pavicevich, Cav. Emilio, bois de construction.
Pellegrini, A., attaché à la caisse, Cie du Canal.
Peltier, dessinateur au bureau technique, Cie du Canal.
Peroni, Pierre, domaine commun, Cie du Canal.
Perrachon, Claude, commis principal, domaine commun, Cie du Canal, r. Negrelli.
Perrier, L., ingénieur en chef, Cie du Canal, B.P. 53.
Perruche-Joubert, commis, comptabilité centrale, Cie du Canal.
Phockis, Stilianos, nouveautés, r. de l'Impératrice.
Plum, A., chef du bureau du mouvement et du télégraphe, Cie du Canal.

Si vous toussez prenez des **PASTILLES PONCELET**
Recommandées par les Médecins

Poggioli, Philippe, chef-comptable, Cie du Canal, pl. Champollion.
Postes Egyptiennes, pl. Champollion.
Prinzhofer, Ch., pilote, Cie du Canal, r. du Transport.
Prinzhofer, R., pilote, Cie du Canal, pl. Champollion.
Protopapas, directeur de l'école Hellénique.
Pussot, dessinateur, Cie du Canal.
Randich, pilote à la Cie du Canal.

R-S

Raynaud, Antoine, ingénieur en chef adjoint, Cie du Canal, B.P. 18.
Renard, J., commis à la comptabilité centrale, entretien, Cie du Canal.
Rentières de l'avenir (Les), N. Chiha sous-agent général.
Rey-Lagarde, commis, 2me section, Cie du Canal.
Romedenne, comptabilité, agence supérieure, Cie du Canal.
Rossia, Cie. d'assurances, C. Paraskevoulacos agent.
Roucou, Lucien, chef du serv. Technique, Domaine Commun, Cie du Canal, r. de Chancel.
Royer, P., sous-chef du Domaine et des Eaux, Cie du Canal.
Saint-Légier, de, commis au secrétariat, Cie du Canal, B.P. 47.
Samalouti Farghal, nég. en graines, Village arabe.
Saugeron, H., chef du bureau technique, Cie du Canal, pl. Champollion.
Scotto, Domenico, agent consulaire d'Italie, pl. Champollion.
Siffredi, pilote à la Cie du Canal.
Simon-Martin, chef-magasinier, 2me sect., Cie du Canal, quai Mohamed Aly.
Société Coopérative du Personnel du Canal de Suez, Michel Conte gérant, r. Negrelli, B.P. 32 (voir page 416).
Société Générale d'Assurances Ottomane, N. Chiha agent, r. Negrelli.
Solente, P., sous-chef, serv. de l'entretien, Cie du Canal.
Somma, commis, télégraphe, Cie du Canal.
Sophillos, Nicolas, surveillant à la Cie du Canal de Suez, B.P. 49.
Sorbiers, de, commis principal, domaine Eaux, Cie du Canal.
Souala, nég. en graines, Village Arabe.
Soucaris, G., gérant du Cercle du Canal de Suez.
Sous-Gouvernorat, quai Mohamed Aly.
Stagni, Bimb. F., directorat de l'Est, Adm. des Gardes-Côtes.
Stamulis, Georges, prop. de l'épicerie *Française*, r. Negrelli.
Standard Life Assurance Co., C.B. Williamson agent.
Stephan, François, drogman honoraire, Consulat d'Autriche-Hongrie, commis principal, serv. du transit, Cie du Canal, B.P. 42, dom. r. du Caire.
Stipanovic', pilote à la Cie du Canal.
Stolze, pilote à la Cie du Canal.
Swab, commis, télégraphe, Cie du Canal.
Syrienne (Soc. de Bienfaisance), r. Negrelli.

T-W

Télégraphe Egyptien, à la Gare.
Télégraphe de la Cie du Canal, r. Negrelli.
Thom, commis, agence sup., Cie du Canal.
Todaro, pilote à la Cie du Canal.
Tricardos, A., commis, Cie du Canal.
Tricardos, I., commis principal, Cie du Canal, r. Negrelli.
Tsaloumas Mme Vve M., prop. du Café *Central*, r. Negrelli.
Vabre, J., chef du Secrétariat, Cie du Canal, r. Negrelli.
Vacher, Edmond, caissier, domaine commun, Cie du Canal, B.P. 48.
Vandier, M., chef de la 2me section, Cie du Canal, B.P. 37.
Vassilliou, Stavros, prop. du café *Chios*, r. Negrelli.
Vauchelet, commis à la 2me section, Cie du Canal.
Vekiou, Photini, directrice de l'Ecole Hellénique des Filles.
Vieux Rochas, R., commis, serv. de l'entretien, Cie du Canal.
Volker, L. & A. Bos, entrepreneurs, B.P. 34.
Voulgaris, Andrea, prop. du Café *International*, r. Negrelli.
Williamson, C.B., agent de la Standard Life Assur. Co, B.P. 4.

KAFR EL-ZAYAT

Centre commercial de coton et céréales avec 20.000 habitants. 10 usines importantes d'egrenage de coton. Tribunal Sommaire Indigène. Les deux rives de la ville sur le Nil sont reliées par un pont important.

A

Abdallah Rouchdi eff., huissier au trib. som. ind.

Abdel-Latif Hussein, commis au trib. som. ind.

Abdel-Rahman Ibrahim eff., juge au trib. som. ind.

Ahmed Abdou eff., propriétaire, atelier de forges et moulin à vapeur.

Ahmed Chawki eff., huissier au trib. som. ind.

Ahmed Ibrahim Gaafar eff., commis au trib. som. ind.

Alexandrie, (patisserie et confisserie) Georges Antoniou prop.

Amin Ismaïl Hussein bey, propriétaire et omdeh de Chabour, B.P. 18, dom. Chabour.

Amin Soliman Mansour, négociant, dom. Ch. el-Bahr.

Anastassiou Frères, tannerie, cuirs et peaux.

Angel, R., mécanicien en chef de l'usine d'égrenage de coton Carver Bros & Co. Ltd.

Asiatic Petroleum Co., Georges Doménique agent (résident à Tantah).

Assimacopoulos, Nicolas, nég. en coton et fournisseur de la maison Choremi, Benachi & Co.

Associated Cotton Ginners of Egypt, Ltd.

B

Barr, John, directeur de l'Usine (ex-Carver), de l'Associated Cotton Ginners of Egypt, Ltd et de la maison Carver Bros & Co Ltd.

Bianchi, Stephan, nég. en bois de construction.

Boustani, A.P., directeur de l'usine de la Kafr el-Zayat Cotton Co. Ltd.

C

Calambokidès, J., agent de la maison Choremi, Benachi & Co., et directeur de l'usine d'égrenage de coton (ex-Choremi) de l'Associated Cotton Ginners of Egypt Ltd.

Caniadis, Michel, épicerie en gros.

Caproulas, Nicolas, négociant en coton, fournisseur de la maison J. Planta & Co.

Carver Brothers & Co. Ltd, nég. en coton et usine d'égrenage de coton.

Carver, Tom. D., chef-comptable chez Carver Bros Co. Ltd.

Casulli, Héritiers N. G., nég. et usine d'égrenage de coton, B.P. 3.

Cent Mille Articles, papeterie, cigarettes, vins etc.

Charalambou, M., chef de bureau et caissier de la Salt & Soda Co. Ltd.

Chistoforou, Rev. P. Nicolaïdes, curé de la Communauté Hellénique.

Choremi, Benachi & Co., nég. en coton, exportateurs, usine d'égrenage de coton, B.P. 9.

Chriskinis, D., classificateur de l'usine Choremi, Benachi & Co.

Christides, Alexandre, directeur de la maison et usine d'égrenage R. & O. Lindemann.

Commini frères, marchands-tailleurs.

Comninos, Constantin, magasinier en chef de la Salt & Soda Co. Ltd.

Pour rendre instantanément l'eau ***digestive*** *et* ***gazeuse***

COMPRIMÉS VICHY-ÉTAT

Constantinou, Georges, représentant de la maison Choremi, Benachi & Co., à Eliar, près Kafr-el-Zayat.
Coutouzy, Constantin, caissier comptable de la maison R. & O. Lindemann.

D

Dahan, Rafael, usine d'égrenage.
David, Thomas, ingénieur-entrepreneur de trav. publics, atelier de constructions métalliques, B.P. 11.
Delios, Jean, coiffeur.
Diamantopoulos, Emm. Hipp., c/o J.Planta & Co.
Dragoumis, N., comptable chez Choremi, Benachi & Co.
Drakidis, Emmanuel, nég. en coton.
Drakidis, Michel C., nég. en coton.
Drakidis, Paléologue, nég. en coton.

E

Ecoles Hélléniques pour garçons et jeunes filles.
Ecole des Sœurs.
Eglise Catholique.
Eglise Copte.
Eglise grecque-orthodoxe St. Georges de Communauté Héllénique.
Egyptian Salt & Soda Ltd, John Thirste directeur.

F

Florenti, Dr Emmanuel, dentiste.
Frangiadès, Dr An. D., médecin et prop. de la pharmacie *Héllénique.*
Frangouli, D. & fils, tabacs et cigarettes, B.P. 36.

G

Gamsaragan Frères, tabacs et cigarettes.
General Accident, fire et life Assurance Corporation Ltd, C.G. Tracoupoulos agent.
Ghali Mikhaïl eff., commis au trib. som. ind.
Glynos Leonard, chimiste de la Kafr el-Zayat Cotton Co Ltd.
Guergues Saddik eff, agent de la poste locale.

H

Hassan Mahboub, Dr, médecin.
Hassan Mohamed Zidan, confection et bonneterie.
Havachis, Georges, comptable de la maison et usine Stefano Scanderani.
Hellénique pharmacie, Dr A. Frangiadès prop.
Hermès (hôtel) Basile Stathopoulos directeur.
Hermès (Syllogue Hellénique), Etienne Samiotakis président.
Horan, John, mécanicien en chef de l'usine (ex-Choremi).
Houlakis, Jean, co-prop. du café et bar Egyptien.
Hussein Abdel-Latif eff., commis au trib. som. ind.

I-J

Ialossos, Dr C., médecin.
Ibrahim Omar, droguiste en gros et propriétaire.
Ibrahim Salib, Dr, inspecteur sanitaire.
Ismaïl Ramzi eff., mamour du markaz.
Joannides, G., & Co., nég. en coton et banquiers.

K

Kafr el-Zayat Cotton Co. Ltd, usine d'égrenage de coton, huillerie, savonnerie, pressage de coton.
Khartoulis, Socrate, co-prop. du café bar *Egyptien.*
Khédivial (restaurant(, Basile Stathopoulos directeur.
Khédiviale (pharmacie), Dr C. Yaloussis prop.
Kyvernites, Georges, gérant de la pharmacie Khediviale.

L

Lindemann, R. & O., nég. et usine d'égrénage de coton, B.P. 7.
Lingris, Basile, prop. de l'hôtel des *Voyageurs.*
Lingris frères, prop. du café *Mohamed Aly.*

CHOCOLAT MENIER
VENTE PAR JOUR 60,000 KILOS

Livadiotis, Constantin, directeur de la maison L. Moatzo.
Luca & Ahwache, manufactures et tissus.

M

Magniatopoulos, Paraschos, nég. en coton.
Mahmoud Chawki eff., huissier au trib. som. ind.
Mahmoud Tewfik eff., juge au trib. som. ind.
Malloucatos, Petros, chef-comptable chez Miltiade Psyhas.
Maschas, Basile Alexandre, fournisseurs de coton.
Matossian (tabacs et cigarettes).
Mavrellis, Georges, épicerie en gros.
Mavropoulo, Const. S., c/o Choremi, Benachi & Co.
Messawar Soliman fils, propriétaires.
Mikhaïl Youssef eff., chef de gare.
Mohamed Abou Ahmed, nég. en coton et céréales.
Mohamed Ahmed Schahlé propriétaire, nég. en denrées coloniales, cordages, cigarettes, etc.
Mohamed Ahmed el-Sehli, nég. en tabacs et drogues, B.P. 28.
Mohamed Aly (café), Lingris frères prop.
Mohamed Aly Fakhri eff., huissier au trib. som. ind.
Mohamed Ezzat eff., commis au trib. som. ind.
Mohamed el-Fazari, propriétaire.
Mohamed bey Gueï, propriétaire et omdeh de Kafr el-Zayat.
Mohamed Hassan el-Schora, manufactures.
Mohamed Ragheb Attieh eff., substitut au trib. som. ind.
Mohamed Wahdan eff., commis au trib. som. ind.
Mohamed Yassin Hussein, land lord B.P. 41, dom. Chabour.
Montano, Giuseppe, fabricant de savon à la Salt Soda Co. Ltd.
Mosquée de Mohamed bey Chah.
Mosquée de Mohamed bey el Guei.
Moustafa el-Gahari, nég. en coton et céréales.
Moustafa Hamamzi, manufactures.
Moustafa Ramadan bey, propriétaire, B.P. 42, dom. Kesta.
Moustafa Sorbagui bey, notable propriétaire.
Moustopoulos, Panayottis, classificateur de la Kafr el-Zayat Cotton Co Ltd.

N

Nacopoulo, Sotirios, épicier et prop. du buffet et café de la *Gare*, B.P. 23.
Nicolopoulos, G., chez Choremi, Benachi & Co.
Noffal, Néguib, propriétaire.

O

Olympitis, Dr Grégoire, médecin.
Omberli, J., caissier chez J. Planta & Co.
Onice, Oreste, mécanicien en chef de la Kafr el-Zayat Cotton Co.

P

Paleologo, Triantafilos J., directeur de la maison G. Joannides & Co.
Pangalo, N., pharmacien.
Papadakis, Michel, prop. du café *Khédivial.*
Planta, J. & Co., nég. en coton et usine d'égrenage.
Psichia, Miltiade, nég. en coton et usine d'égrenage.
Pternitis, quincaillerie-ferronerie.

R

Rizkallah Chalabi eff., greffier au trib. som. ind.
Roblech, M. H. & Co., prop. de *l'Anglo-Austrian Pharmacy.*
Rodocanachi, P. & Co., nég. en coton.
Roussos, Dimitri, directeur de l'Usine (ex-Zervudachi), de l'Associated Cotton Ginners of Egypt, Ltd.
Roussos, Savas, directeur de la maison J. Planta & Co.

S

Samaradi Frères, négociants.
Samiotakis, Stéfanos, directeur de la maison P. Rodocanachi & Co.

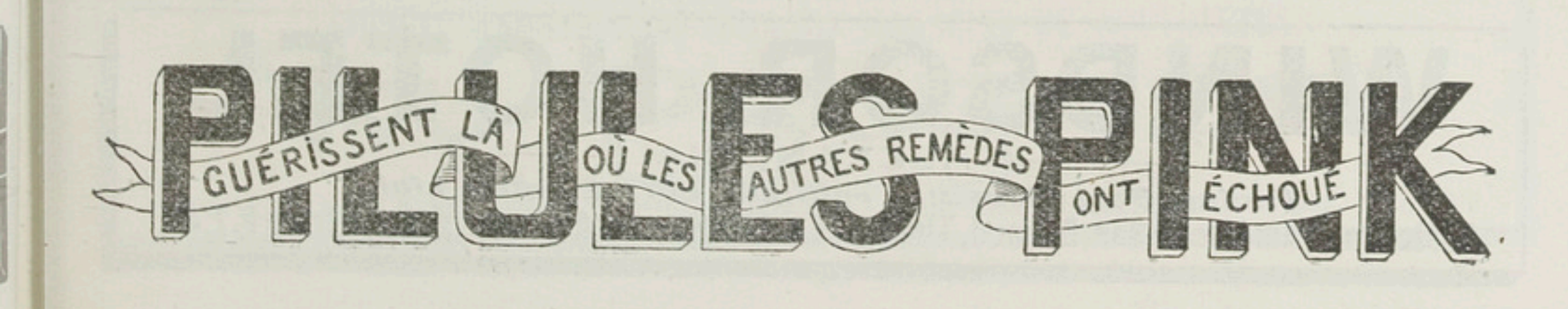

Sarapota, Constantin E., comptable de la maison Choremi, Benachi & Co. et de l'Associated Cotton Ginners of Egypt.
Scourlelis frères, négociants.
Singer Manufacturing Co., machines à coudre.
Siskos, Jean, agent de la Vacuum Oil Co.
Sitaras, Nicolas, horloger et phonographes.
Skenderani, Stéfanos C., nég. en coton, usine d'égrenage de coton et président de la Communauté Hellénique.
Soliman Rached, nég. en céréales.
Spirou, Nicolas, quincaillerie.
Spurgen, Joseph, mécanicien en chef, Salt & Soda Co Ltd.
Stamatopoulos, Xénophon, bonneterie et mercerie.
Stathopoulos, Basile, directeur de l'hôtel Hermès et du restaurant Khédivial.

T

Thomas, A., ingénieur.
Thomas, R., ingénieur.
Thomas, Taklé, imprimerie et papeterie.
Thirsk, John, directeur de l'usine Salt & Soda Co.
Tracopoulos, C. G., nég.-com., papeterie, tabacs et cigarettes, ferronnerie et quincaillerie.
Triandafilou, Const. E., directeur de la maison N.G. Casulli.
Triantaffilopoulos, G., caissier de la maison Choremi, Benachi & Co.
Tsochos, Georges, directeur des écoles helléniques.

V

Vamvouris, Marinos, affaires de banque.
Vasdeki, Georges, épicier.
Vassiliou, Costi, classificateur de l'usine Carver Bros & Co Ltd.
Voltos, Alexandre & Hercule, nég., B.P. 17.
Voyageurs (hôtel), Basile Lingris prop.

W

Wassef Ibrahim, secrétaire et caissier de l'usine Stefanos Skenderani.
Wassel & Hamamsi, manufactures et nouveautés.

Y

Yaloussis, Dr, médecin, prop. de la pharmacie *Khédiviale*.

Z

Zerbini, J. D., directeur-administrateur de la Kafr el-Zayat Cotton Co.
Zouroudis, Nicolas, mécanicien en chef de l'usine Stéfanos Skenderani.

WINDSOR HOTEL
ALEXANDRIA
Facing Sea, Recently refitted- Lift, Electric Light.
Restaurant, American Bar, Billiard, The Only English Hotel in Alexandria. Rates from P.T.40.

KENEH

Kainépolis des anciens, ville de 126,000 habitants, chef-lieu de la Moudirieh du même nom, siège du moudir, à 20 minutes du fleuve et sur la rive E. du Canal.

Renommée pour ses poteries, surtout pour les petites cruches qui sont expédiées par centaines de mille annuellement, très animée au moment du départ des pélerins pour la Mecque qui s'y donnent rendez-vous. Place de départ pour Kosseir pour le désert.

Six vastes mosquées.—Nombreux cafés.

A

Abadir Guirguis el-Bayadi, banquier, propriétaire, Ch. el-Montazah.
Abdallah Sabet eff., commis au trib. ind. de 1re inst.
Abdel-Aal Fahmy eff., commis au trib. ind. de 1re inst.
Abdel-Ghani Ibrahim, directeur de l'école Gouvernementale.
Abdel-Hamid Sami, Dr, médecin à l'hôpital du Gouvernement.
Abdel-Kader Helmi eff., commis au trib. ind. de 1re inst.
Abdel-Méguid Mohamed eff., huissier au trib. ind. de 1re inst.
Abdel-Rahman Ezzat, membre élu à la Municipalité.
Abdel-Rahman Sabri eff., huissier en chef au trib. ind. de 1re inst.
Abdel-Salam Zaki eff., juge au Trib. ind. de 1re inst.
Abdel-Wahab Abdel-Rahim Youssef, mercier, Ch. el-Maghrabi.
Agricultural Bank of Egypt, D. A. Gye agent, Ch. el-Montazah.
Ahmed Aachour, nég. en beurre, Ch. el-Maghrabi.
Ahmed Abdou, confiserie et pâtisserie, Ch. el-Sahrig.
Ahmed Agha Abdou, manufactures, faïences et verreries, ameublements, mercerie, Ch. el-Maghrabi.
Ahmed Aly Ahmed eff., juge au Trib. ind. de 1re inst.
Ahmed Erfan bey, président du Trib. ind. de 1re inst.
Ahmed Fakhry bey, avocat, r. de la Moudirieh.
Ahmed Farid eff., ingénieur-adjoint, 5me cercle d'Irrigation.
Ahmed el-Gales, cordonnier, Ch. Mehatta.
Ahmed Helmi eff., commis-adjoint, 5me cercle d'Irrigation.
Ahmed Kamel eff., ingénieur-adjoint, 5me cercle d'Irrigation.
Ahmed Kemal eff., ingénieur de la Municipalité.
Ahmed Mohamed Ouchahi, mercerie, Ch. el-Maghrabi.
Ahmed el-Nahass, articles de voyage, confections, Ch. el-Kaïsaria.
Ahmed Rahmi eff., huissier au trib. ind. de 1re inst.
Ahmed Sabri eff., ingénieur-adjoint, 5me cercle d'Irrigation.
Akladious, Gad, rentier, Ch. el-Montazah.
Aly Ibrahim eff, commis au trib. ind. de 1re inst.
Aly Massoud, commis, trib. ind. de 1re inst.

SOCIÉTÉ ANONYME DES GRANDS MAGASINS DE NOUVEAUTÉS
"AU PROGRÈS"
CAIRE - près du Crédit Lyonnais — CAIRE
CONFECTIONS POUR DAMES, TISSUS HAUTES NOUVEAUTÉS, BONNETERIE, AMEUBLEMENTS, BLANC, MERCERIE

Aly Moustafa Ouchahi, cigarettes, Ch. el-Montazah.
Aly Saïd Aly & fils, manufactures, quincaillerie, faïences et verreries, Ch. el-Montazah.
Amba Locas, S. G., évêque de l'église copte-orthodoxe St.-Marc.
Ammoun, Youssef bey, avocat, Ch. el-Moudirieh.
Aroun Sélim bey, substitut-adjoint au parquet du trib. ind de 1re inst.
Atallah Bichara eff., chef du serv. de la comptabilité de la Moudirieh.
Awad Soliman, entrepreneur, propriétaires, Ch. el-Maghrabi.
Aziz Ghobrial, bijoutier, Ch. el-Sahrig.
Aziz Michreki eff., mamour du Markaz.
Aziz Sawirès eff., commis comptable au 5me cercle d'Irrigation.
Aziz & Habib Boutros, imprimerie, Ch. el-Montazah.

B

Bahati Moustafa, avocat, Ch. el-Montazah.
Bardissi (Cheikh), juge au Mehkémeh Charieh.
Bassalious Cassis, entrepreneur, Ch. el-Moudirieh.
Basta, Azer, manufactures, Ch. el-Maghrabi.
Basta Makar, mercerie, Ch. el-Maghrabi.
Bennawi, Mohamed Hussein, denrées coloniales, mercerie, Ch. el-Maghrabi.
Bichaï Hanna, écrivain à la Moudirieh.
Bichara Khalil, horloger, Ch. el-Sahrig.
Bichara Moultezim, nég., propriétaire, agent des tabacs *Matossian*, Ch. Saïd Abdel-Rahman.
Boctor Louca, chef-comptable de l'Agricultural Bank.
Boctor Moussa, ingénieur au 5me cercle d'Irrigation.
Boghdadi, Mohamed, nég. en charbons et bois, Ch. el-Maghrabi.
Boulos Boutros eff., commis, 5me cercle d'Irrigation.
Boutros Assad eff., bachkateb de la Moudirieh.
Boutros Athanassios, comptable de la National Bank.
Boutros Bisada eff., chef du serv. adm de la Moudirieh.
Buckley, A. B., directeur des Trav., 5me cercle d'Irrigation.

C-D

Chafeï Fawzi eff., ingénieur-adjoint, 5me cercle d'Irrigation.
Charkawi Kyrollos, marchand-tailleur, Ch. el-Moudirieh.
Chawki Aly, Dr, médecin, attaché à la Moudirieh.
Cohen, Moïse, pharmacien, prop. de la pharmacie *Guérison*, Ch. Montazah et r. Ebeïd.
Cook, Thos, & Son (Egypt) Ltd. Ch. Bahr.
Darwiche Moustafa eff., commis, 5me cercle d'Irrigation.
Deliyanni, Georges, prop. du café, bar et épicerie *Internationale*, Ch. el-Fawati.

E

Ebeïd, Alexandre bey, agent consuirela d'Allemagne.
Ebeïd, Assem, propriétaire, r. Ebeid.
Ebeïd, Falestine bey, agent consulaire de France.
Ebeïd, Guindi Faltas, propriétaire, Ch. el-Montazah.
Ebeïd, Ishak Bichaï, propriétaire, Ch. el-Montazah.
Ebeïd, Milad Guirguis, propriétaire, r. Ebeïd.
Ebeïd, Sedra H., agent consulaire d'Autriche-Hongrie.
Ebeïd, Wissa bey, agent consulaire de France à Nag-Hamadi, résident à Keneh.
Ecoles *(voir à cette rubrique aux Professions).*
Eglises *(voir à cette rubrique aux Professions).*
Essayed Ahmed el-Nahas, nég. en cuivres, Ch. el-Maghrabi.
Essayed Aly Ouchahi, manufactures, Ch. el-Kaïsaria.
Evens, C. V., agent de la National Bank.
Ezzeldin el-Batanouni bey, entrepreneur, Ch. el-Moudirieh.

ENDUITS IGNIFUGES et HYDROFUGES "ASBESTIC" universellement adoptés.
Devis Prix Plans } chez M. CASORIA — Agent général pour l'Egypte — CAIRE
G. RICCALDONE SANTO & Co—Concessionnaires—CAIRE

F-H

Fakios eff., chef de la gare.
Farag Khalil eff., commis, 5me cercle d'irrigation.
Farès, Salloum, rentier et nég. en mercerie, Ch. el-Montazah.
Farid Zaki eff., ingénieur-adjoint, 5me cercle d'Irrigation.
Ghali Beskharoun, menuisier, Ch. el-Mohattah.
Gharbawi, Ahmed Moustafa, droguiste, Ch. el-Sahrig.
Ghobrial Hanna, manufactures, Ch. el-Maghrabi.
Gled, Daoud, propriétaire, r. de la gare.
Guergues Daoud, vins et liqueurs, Ch. el-Sayadine.
Habib Bidwani, ingénieur-adjoint, 5me cercle d'Irrigation.
Hadji Georgiou, Athanase, mécanicien, fabr. d'eaux gazeuses, près de la gare.
Hafez Agha, boulanger, Ch. el-Mehatta.
Hafez Labib eff., caissier en chef de la Moudirieh.
Hanna Dos bey, entrepreneur, Ch. el-Moudirieh.
Hanna Mikhaïl, bijoutier, Ch. el-Sahrig.
Hannallah Youssef, banquier, Ch. Montazah.
Hannery, Raphaël, entrepreneur, Ch. Ebeïd.
Hassan Barrada eff., directeur de l'école primaire du Gouvernement.
Hassan Hosni bey, vice-président du Trib. ind. de 1re inst.
Hassan Riad eff., mamour zapt de la province de Kéneh.
Hassan Riffaat eff., juge au Trib. ind. de 1re inst.
Hassan Sedki eff., mamour du markaz.
Hôpitaux (*voir à cette rubrique aux Professions*).
Hussein Fahmi eff., juge au trib. ind. de 1re inst.
Hussein Loutfi eff., ingénieur-adjoint, 5me cercle d'Irrigation.
Hussein Mohamed eff., commis au trib. ind. de 1re inst.
Hussein Rached eff., traducteur au trib. ind. de 1re inst.

I-K

Ibrahim Aly eff., commis au trib. ind. de 1re inst.
Ibrahim Galli eff., chef du serv. des recettes à la Moudirieh.
Ibrahim Ishac, bijoutier, Ch. el-Sahrig.
Ibrahim el-Kemri eff., juge au trib. ind. de 1re inst.
Ibrahim Rached eff., moawen du district.
Ibrahim Safwat eff., moawen des prisons.
Ibrahim Tewfik bey, juge au trib ind. de 1re inst.
Ishak Abadir, banquier et agent consulaire de France à Esneh, résident à Kéneh, Ch. el-Moudirieh.
Ishak Abdel-Malak eff., juge au trib. ind. de 1re inst.
Iskandar Labib eff., caissier à la gare.
Iskandar Mikhaïl eff, sous-chef de la gare.
Kabbani, Hassan, mercier, Ch. el-Sahrig.
Kamel Hechmat, entrepreneur, Ch. el-Madrassa.
Kassem Mohamed, fourrages, Ch. Sahrig.
Kassem Zeidan, nég. en bois, ferronnerie, quincaillerie, couleurs et vernis, Ch. el-Sahrig.
Kénawi, Mohamed Hassan, droguiste, Ch. el-Maghrabi.
Khalifa Mohamed, articles divers, épicerie, bonneterie, faïences, Ch. el-Kaïsaria.
Khalil el-Moghallah, manufactures, Ch. el-Kaïsaria.
Khatib, Abdel-Rahim Aly, mercier, Ch. el-Maghrabi.
Khatib, Mohamed (Cheikh), droguerie, Ch. el-Maghrabi.
Kyrollos Skarous, bijoutier, Ch. el-Sahrig.

L-M

Loka Boctor, écrivain en chef de l'Agricultural Bank.
Mahmoud Attieh eff., ingénieur au Tanzim.
Mahmoud Ezzat, inspecteur sanitaire.
Mahmoud Ezzat eff., ingénieur-adjoint, 5me cercle d'irrigation.
Mahmoud Hosni eff., ingénieur au Tanzim.
Mahmoud Mansour, manufactures, Ch. el-Maghrabi.

SAVOY HOTEL PORT-SAID
En face du débarcadère et de la Douane.

Mahmoud Mohamed, nég. en cotons et tapissier, Ch. el-Maghrabi.
Mahmoud Talaat, ingénieur-adjoint, 5me cercle d'Irrigation.
Mahmoud Wahbi bey, sous-moudir de la province.
Makram Guergues, propriétaire, banquier, Ch. el-Moudirieh.
Matta Mikhaïl eff., avocat, Ch. Montazah.
Mechreki Guergues, tabacs et cigarettes, Ch. el-Sahrig.
Metawa Hamad eff., ingénieur-adjoint, 5me cercle d'Irrigation.
Metwalli Mohamed eff., huissier au trib. ind. de 1re inst.
Michaka, Albert, agent du bureau technique suisse.
Mikhaïl Bichara, propriétaire, agent consulaire d'Italie, Ch. el-Bahr.
Mikhaïl Ibrahim, directeur local de la Poste.
Milad Guirguis Ebeid, propriétaire, banquier, Ch. el-Montazah.
Missirgui Kyriacos, mercerie, Ch. el-Maghrabi.
Mohamed Abdel-Ghani eff., commis de 1re classe, 5me cercle d'Irrigation.
Mohamed Ahmed Aly eff., commis au trib. ind. de 1re inst.
Mohamed Aly, coiffeur, Ch. el-Sahrig.
Mohamed Aly Achour, nég. en céréales, Ch. Sahrig, manufactures et bonneterie, Ch. el-Maghrabi.
Mohamed Attieh eff., mamour des wakfs de Keneh.
Mohamed Chafik bey, inspecteur au 5me cercle d'Irrigation.
Mohamed Fahim eff., ingénieur-adjoint, 5me Cercle d'Irrigation.
Mohamed Hafez eff., commis au trib. ind. de 1re inst.
Mohamed Helmi eff., secrétaire de la Municipalité.
Mohamed Helmi, nég. en soieries, Ch. el-Maghraby.
Mohamed Hussein eff., commis au trib. ind. de 1re inst.
Mohamed Hussein Bayoumi, membre élu de la Municipalité.
Mohamed Ismaïl eff., directeur des Trav adjoint au 5me cercle d'Irrigations.
Mohamed Khalil Nayel bey, moudir de la province de Keneh et président de la Municipalité.
Mohamed Nasr el-Din eff., Dr, médecin des Prisons et membre du conseil municipal.
Mohamed Nasser bey, chef du parquet, trib. ind. de 1re inst.
Mohamed Nour eff., avocat, Ch. Moudirieh.
Mohamed Omar Ouchahi bey, articles de voyage, manufactures, Ch. el-Kaïsaria.
Mohamed Osman eff., directeur des Travaux, 5me cercle d'Irrigation.
Mohamed el-Sayed eff., ingénieur-adjoint, 5me cercle d'Irrigation.
Mohamed Tewfik Abou-Taleb, greffier en chef, trib. ind. de 1re inst.
Morcos Tadros eff., caissier au trib. ind. de 1re inst.
Moursi Sadek, ing. adjoint, 5me cercle d'Irr.
Moustafa Abdel-Rahim, mercier et entrepreneur, Ch. el-Maghrabi.
Moustafa Abdel-Rehim Youssef, nég. en céréales et entrepreneur, Ch. el-Sahrig.
Moustafa Farag eff., ingénieur-adjoint, 5me cercle d'Irrigation.
Moustafa Hassan, avocat, Ch. Moudirieh.
Municipalité de Kéneh (voir page 298).

N-R

Nasr Nabih, Dr, médecin, inspecteur sanitaire.
National Bank of Egypt, C. V. Evans agent, Ch. el-Montazah.
Nessim Fahmi eff., ingénieur-adjoint, 5me cercle d'Irrigation.
Papadopoulos, Panos, prop. de l'hôtel et restaurant *Dandara* et du *grand bar Panos*, Ch. el-Bahr.
Rezkallah Guergues Ebeïd, banquier, Ch. el-Bahr.
Rezkallah Saleh, propriétaire, Ch. Darb el-Siagh.
Riad Zaher bey, substitut du parquet du trib. ind. de 1re inst.
Roufaïl Guirguis Ebeid, banquier, Ch. el-Hosr.

L'Imprimerie de la SOCIÉTÉ ANONYME EGYPTIENNE DE PUBLICITÉ
30, rue Kasr-el-Nil, LE CAIRE
Imprime vite, bien et à bon marché

S

Saad el-Din Hassan, mercier, r. Maghrabi.
Saad Rizk eff., commis, 5me cercle d'Irrig.
Sadek Guergues, banquier, entrepreneur, prêts hypothécaires, Ch. el-Sahrig.
Saïd Mohamed, restaurant, Ch. el-Bahr.
Salem Mohamed, droguiste, Ch. Magharbi.
Sami Guirguis Ebeid, banquier, Ch. el-Montazah.
Sami, Moustapha & Omar, manufactures, Ch. el-Maghrabi.
Sayed Saleh eff., substitut au parquet du trib. ind. de 1re inst.
Sayed Zareh, droguiste, Ch. Maghrabi.
Scandar Saïd, manufactures, Ch. Maghrabi.
Scandarani, Nicolas, prop. du café, hôtel et restaurant *Khédivial*, fabrique d'eaux gazeuses, épicerie, Ch. el-Bahr.
Sehyoun Ebtenago, avocat, Ch. Moudirieh.
Sidra Sahyoun eff., commis au trib. ind. de 1re inst.
Singer Manufacturing Co., machines à coudre, Ch. el-Montazah.
Sourour Néguib eff., ingénieur-adjoint, 5me cercle d'Irrigation.

T

Tadros Ishak eff., commis au trib. ind. de 1re inst.
Tadros Kyriacos, propriétaire, Ch. Sigdab.
Tadros, Takla, ferronnerie-quincaillerie, couleurs et vernis, Ch. el-Moudirieh.
Taha Omar, mercier, Ch. el-Sahrig.
Tewfik Mohamed Omar eff., commis, 5me cercle d'Irrigation.

V-W

Vacuum Oil Co., près de la Gare.
Wassef Kelada, bijoutier, Ch. Sahrig.

Y-Z

Youssef Abdel-Rahim Hamada, droguiste, Ch. el-Maghrabi.
Youssef Boghdadi, épicerie, Ch. Mehatta.
Youssef Refaat eff., juge au trib. ind. de 1re inst.
Youssef Sirri eff., huissier au trib. ind. de 1re inst.
Youssef Zeïd, propriétaire, coiffeur, Ch. el-Sahrig.
Zagdoun, N., caissier de la National Bank.

PASTILLES VALDA
Infaillibles contre toutes les affections de la Poitrine

LOUXOR

Chef-lieu du district, avec 131,000 habitants, Ruines merveilleuses des Karnak et des Thèbes, dont les tombeaux des rois sont considérées comme les plus curieuses.

A

Abadir Hanna, directeur de la Poste locale.
Abdel-Kérim el-Emari bey, agent consulaire de Perse, Ch. el-Bahr.
Abdel-Mati el-Hagagui, mercerie, r. du Markaz.
Abou Seif Soliman, 1er commis au Markaz.
Agricultural Bank of Egypt, Iskandar Abou-Seif agent, r. de la gare.
Ahmed Abdel-Rahim, antiquités.
Ahmed Aly bey, juge au trib. som. ind.
Ahmed Aly Mourad, antiquités, Ch. el-Bahr.
Ahmed Mahmoud el-Ladid, antiquités.
Ahmed Taher eff., huissier au trib. som. ind.
Alachouzos, N.
American Mission (The), (voir page 329)
Amirayan, Caloust G., horloger, r. de la gare.
Andarawes el-Comos Tanius, antiquités.
Anglo-American Bookselling Stores, Ch. el-Bahr.
Athanassious Boctor, cuirs, quincaillerie, meubles, articles de ménage, faïences, etc., r. de la gare.
Attallah Wassef, mercerie, r. Markaz.
Ayoub Sabri bey, minotier, fabr. de glaces et membre de la Municipalité.

B

Bakhoum, Filibos, de la maison Guirguis Sourial & Filibos Bakhoum.
Bank of Egypt Ltd, Saddik Gergues Ebed agent, r. de la gare, B.P. 5.
Bechara Bassili, agent consulaire de France.
Bichaï Hanna, écrivain à la Police.
Bichara Abdel-Said, manufactures, Ch. el-Markaz.
Bichara Andrawes, propriétaire, agent consulaire de Belgique et de l'Italie.
Bichara Choucri, caissier à la National Bank, Ch. el-Bahr, B.P. 7.
Bichara, Elias D., prop. du *Grand Hôtel Tewfikieh*, Ch. el-Karnak, B.P. 10.
Bichara Matta, huissier au trib. som. ind.
Boucouretsis, Othon, prop. de l'épicerie d'*Athènes* et fabr. d'eaux gazeuses, Ch. el-Markaz.
Boulos Mikhaïl Boulos, bijoutier, Ch. el-Lokanda.
Boulos Scandar, sous-agent de la Bank of Egypt.
Boutros Seika, bijoutier, Ch. el-Bahr.
Boutros Youssef, membre de la Municipalité.
Buchanan, Miss, directrice de l'American Mission & Boarding School, r. Karnak.

C

Chenouda, Alex., agent consulaire d'Autriche-Hongrie.
Chiotti, Dimitri, propriétaire et minotier, r. de la gare.
Chiotti, Emmanuel, propriétaire et minotier, r. de la gare.
Chiotti, Hypocrate, propriétaire.
Chiotti, Nicolas, épicier, vins et liqueurs, propriétaire, r. du Markaz.
Constandi Guergues, bijoutier.
Constantinidis, B., gérant de la *New Dispensary*, r. du Markaz.
Cook, Thos & Son (Egypt), Ltd, Ch. el-Bahr.

FLERI HAMBURGER & C°
VIN BLANC DE TABLE
PATRAS-Grèce. Maison fondée en 1846

Critikidis, Georges, prop. de la confiserie et patisserie de *Louxor*, r. du Markaz.
Critsopoulos, Spirydion, prop. de l'épicerie et bar de la *Station Louxor*, r. de la gare.
Crystallidis, Dimétrius & Co., prop. de la *Grande Pension de Familles*, r. Karnak.

D

Damaso, P., curé, couvent catholique.
Dehner, W., directeur du Louxor Hotel.
Diplas, A., prop. du *New Hotel*, r. de la gare.
Diplas, A. & Mikhaïl Boulos, prop. de l'hôtel *Egypte*, r. de la gare, B.P. 2.
Dreiss, W., prop. de l'*Hôtel du Nil*, r. de la gare.
Dubuc, Charles, chef de la comptabilité de The Upper Egypt Hotels Co., dom. Luxor Hotel.
Dunn, Dr, médecin en chef de l'Hôpital Cook.

E

Ecoles (*voir à cette rubrique aux Professions*).
Eglises (*voir à cette rubrique aux Professions*).
English Pharmacy, Hampton prop., Winter Palace Hotel.
English Stores, Spiliotis prop., Ch. el-Bahr.
Evlian, Dr G., médecin dentiste, r. de la gare.

F

Fanous Mikhaïl, attaché à la Poste locale.
Fathallah Mohamed Badran, agriculteur, B.P. 8, dom. Karnak.
Frantzis, Stavros, attaché à la maison Chiotti.

G

Galal Darwiche, antiquités.
Ghattas Soliman, bijoutier.
Ghobrial Youssef, bijoutier.
Ginis, N., marchand-tailleur, r. de la gare.
Giustino, P., attaché au couvent catholique.
Golden Standard & Select Library, Ch. el-Bahr.
Gorgui Mankarious, prêtre copte-orthodoxe, couvent Amba Bakhoum.
Gorgui Sidra, manufactures.
Goubrial Guergues & Rizkallah Hakim, bois de construction, quincaillerie, r. du Markaz.
Goubrial Mouawid, écrivain à la Police.
Greiss Sourial eff., négociant et membre de la commission municipale.
Grossi, N., comptable de The Upper Egypt Hotels Co.
Grand Hôtel Tewfikieh, Elias D. Bichara prop., r. Karnak.
Guergues Ibrahim, directeur de l'Ecole Catholique.
Guergues Makar, nég. en manufactures.
Guergues Morcos, manufactures, r. Markaz.
Guergues Saad Tanious, bijoutier.
Guergues Sourial & Filibos Bakhoum, bois de construction, ciment et matériaux de construction, Ch. el-Karnak.
Guergues Tadros, directeur du Télégraphe.

H-I

Habib Guergues, moawên à la Poste.
Habib Yacoub, commissaire à la Poste.
Hafez Amin bey, mamour du district et président de la municipalité locale.
Hamburg & Anglo-American Nile Steamers Co., bureau Winter Palace Bldgs.
Hampton, prop. de l'*English Pharmacy*, Winter Palace Hotel.
Hanafi Mahmoud, agent des cigarettes *Matossian*, r. Markaz.
Hanna Abdel-Malek eff., commis au trib. som. ind.
Hanna Mikhaïl eff., huissier, trib. som. ind.
Hanna Roufaïl, attaché au Télégraphe.
Hassan Hamza, moawen de Police.
Hassan el-Hussein, molahez de la Police.
Hassan Sidki, attaché à la Police.
Hôpital pour indigènes (Th. Cook & Son).
Hussein Sarwat, écrivain aux Prisons.
Ibrahim Moustafa, greffier en chef au Mehkémeh Charieh.
Insinger, Herman & Co., banquiers, Palmenburg, r. du Nil.

M. Melachrino & Co's
FAMOUS CIGARETTES
Factories CAIRO-EGYPT & NEW-YORK

Insinger, Jan Herman, banquier, de la maison Herman Insinger & Co.
Iskandar Bakhoum, moawen à la Poste.
Iskandar Ezzat eff., substitut au parquet du trib. som. ind.

J

Jardin Public de la Municipalité, pl. Karnak.
Joseph Hassan, antiquités, pl. Karnak.

K

Kamel, Dr M., médecin aux Chemins de Fer de l'Etat, clinique r. de la gare.
Karnak Hotel, dépendance du Luxor Hotel.
Kelada el-Commos Hanna, bois de construction, ferronnerie-quincaillerie, r. de la gare.
Khaled Tayeh, antiquités.
Koch, P. H., prop. de la pension *Suisse*, hôtel de la *Gare*, (Deutsches haus), vis-a-vis la gare.

L

Latif Mikhaïl, moawen aux Chemins de fer.
Laufer, Dr H., médecin, Ch. el-Bahr.
Legrain, Georges directeur des travaux au serv. des Antiquités, Karnak.
Lekhrajmull Brothers, broderies, antiquités et curiosités, Winter Palace Building.
Losco, Bernard, agent de la National Bank of Egypt, Ch. el-Bahr.
Luxor (The), Institut Electro-Therapeutique, R. G. Edib, N. D. St., r. de l'hôpital.
Luxor Central Library (Tourist Bazar), Ch. el-Bahr.
Luxor Hotel, W. Dehner directeur.
Luxor Trading Co. Ltd, Ch. Lokanda, vis-à-vis Louxor Hotel.
Luxor Winter Palace Hotel, L. Schaich directeur.

M

McGill, Rev. R. G., American Mission.
Macris Nikitas, épicier, vins et liqueurs.
Mahmoud Abdallah, Museum of Practical Archeology, Ch. el-Lokanda.
Mahmoud Rouchdy, inspecteur au serv. des Antiquités égypt. et des Musées.
Mankarious Makar, manufactures, r. du Markaz.
Mankarious Tadros, agent de Egyptian Salt & Soda Co.
Maria, Crocifissa, Sœur, supérieure religieuse franciscaine.
Maspéro Frères Ltd, cigarettes, Luxor Hotel Gardens, Ch. el-Bahr.
Melkonian K. & G., cigarettes, r. Markaz.
Mellin, M. G., inspecteur en chef de la ligne Luxor-Assouan aux chemins de fer
Mesny, H., ingénieur du district, serv. de la voie, chemins de Fer.
Mesny, L., ingénieur de la ligne Luxor-Assouan aux chemins de fer de l'Etat.
Mikhaïl Boulos, propriétaire, chef de la corporation des bijoutiers.
Millson, H. G., secrétaire de la Luxor Trading Co. Ltd, vis-à-vis Luxor Hotel.
Mohamed el-Guindi, attaché à la police.
Mohamed Kadri, commis, trib. som. ind.
Mohamed Kamel Dr, médecin, r. la de Gare.
Mohamed Mohasseb (Hag), nég. en antiquités égyptiennes et membre de la Municipalité, Ch. el-Lokanda.
Mohamed el-Moukhtar, 2me écrivain au Mehkémeh Charieh.
Mohamed Moussa, mercerie, r. Markaz.
Mohamed el-Zeïni, négociant et membre de la commission municipale.
Moustafa Chalabi eff., commis au trib. som. ind.
Moustafa Chatbi, bois et matériaux de construction, r. Markaz.

N

Nasch, Mme Betti, brasserie *Rohrmoser*.
Nasch, Victor, prop. de la brasserie *Rohrmoser*, Ch. el-Bahr.
Nasr, Georges, sous-chef de gare.
National Bank of Egypt, B. Losco agent, Ch. el-Bahr, B.P. 1.
New Dispensary, Rezgallah Mina prop., Basile Constantinidis gérant, r. Markaz.
New Hôtel, A. Diplas prop., r. de la Station.
Nil (hôtel du), W. Dreiss prop.

SALONICA CIGARETTE Co
Fournisseur de S. A. le Khédive
CAIRE SOCIÉTÉ ANONYME - FONDÉE PAR DÉCRET KHÉDIVIAL EN DATE DU 28 DÉC. 1903 CHOUBRAH
Cigarettes de toute 1re qualité, fabriquées avec les meilleurs Tabacs Turcs

O-P

Osman Soliman, attaché à la Police.
Papaemanuel, D., prop. de l'épicerie, et boulangerie *Internationale* et du *New Provision Stores*, r. Markaz, B.P. 12.
Papaemmanuel, Jean, marchand-tailleur, r. de la gare.
Perakis, P., entrepreneur c/o New Hotel, r. de la gare.
Philippos Ibrahim, chef de gare.
Piper, C., agent de la Cie des Wagons-lits.
Piromali, Petro, fournitures photogr., travaux pour amateurs, Winter Palace Buildings, B.P. 6.
Pohoomull Bros, articles des Indes, Luxor Winter Palace Buildings.

R-S

Rezgallah Mina, prop. de la *New Dispensary*, r. Markaz.
Rezkallah Hakim, de la maison Gobrial Guergues & Rizkallah Hakim.
Rustafjaell, R. de, directeur-général de la Luxor Trading Co. Ltd, vis-à-vis Luxor Hotel.
Saadallah Youssef, Dr, médecin, r. de la gare.
Sadek Guergues, agent de la Bank of Egypt.
Sami Guergues eff., commis au trib. ind. de 1re inst.
Sami Rifaat, moawen à la Poste.
Sams, D., prop. du *Little English Shop*, articles pour touristes, Luxor Hotel Bldgs.
Sauser, O., comptable au Luxor Winter Palace.
Savoy Hotel, M. Stiefel prop.
Schaetzle, C. G., directeur général de l'Upper Egypt Hotels Co., dom. Luxor Winter Palace.
Schaich, directeur du Winter Palace Hotel.
Seif Abadir, bijoutier, r. Karnak.
Seif, Abdel-Kaddous Dos, fabr. de cannes.
Soueha, Ekladious, agent des transports fluviaux de la maison Thos Cook & Sons Egypt, Ltd.
Sourial, Dr Boctor, médecin de l'Hôpital Cook.
Spiliotis, Athanase, prop. du *London House*, confections, antiquités, etc., Ch. Lokanda, vis-à-vis du Luxor Hotel.
Stiefel, M., prop. du *Savoy Hotel*.

T-W

Tadros Mohareb, antiquités, agent consulaire d'Allemagne, Ch. el-Bahr.
Takla Kiriacous, bijoutier.
Tewfik Mehareb, chef de la distribution et de la recommandation à la Poste locale.
Trochanis, Costi, articles pour touristes, r. du Nil.
Tsaltas, Jean, prop. du *New Hotel* et du restaurant de la *Poste*, r. de la gare.
Tsouvalas, Nicolas, prop. du *Ramsès Bar*, Ch. el-Bahr.
Upper Egypt Hotels Co., C.G. Schaetzle directeur général, bureau Luxor Hotel (voir page 388).
Weigall, Arthur E. P., inspecteur en chef au serv. des Antiquités égypt. et des Musées.
Weinrich, K. & Co., coiffeurs et parfumeurs, Winter Palace Buildings.
Weinstein, Benjamin, horloger r. du Markaz.
Welsley Mohareb, moawen à la Poste.
Welsley, Helmi, 1er moawen à la Poste.
Winter Palace Hotel, Ch. el-Bahr.
Wissa Abdel-Chéhid, prêtre de l'église protestante et directeur de l'école américaine.
Wissa Abdel-Malek, inspecteur sanitaire.
Wolsgaard-Iversen, Carl Emil, banquier, de la maison Herman Insinger & Co., dom. Palmenburg, r. du Nil.

Y-Z

Yassa Andarawes Bichara bey, propriétaire, agent consulaire de Russie.
Youkhana Tanious, Rev. Père, curé copte-orthodoxe.
Youssef Hassan, antiquités et propriétaire, r. du Markaz.
Zachos, N., curiosités, prop. de la *Royal Library*, Ch. el-Bahr, et de la *Savoy Library*, Winter Palace Buildings, B.P. 9.
Zeïn Marchoud (Cheikh), matériaux de construction, r. du Markaz.

MANSOURAH

"La Victorieuse" fondée en 1221 par le Sultan Melik el-Kamil. Aujourd'hui ville prospère, avec 152,000 habitants. Chef-lieu de la Province Dakahlieh. Elle est située sur la rive droite de la branche de Damiette, là où le Canal Bahr el-Soughaiar se détache pour se verser dans le lac Menzaleh. Municipalité mixte. Siège d'un Tribunal Mixte de 1ère Instance. Communication téléphonique avec Le Caire et Alexandrie.

Commerce considérable de coton, graines de coton, céréales. Neuf usines principales à égrener le coton, métiers à tisser le coton et le lin.

A

Abdallah Fahmi eff., ingénieur-adjoint au cercle d'irrigations de Zifta.
Abdallah Farid, expéditionnaire, Trib. mixte.
Abdallah Georges & Co., courtiers en valeurs et marchandises, r. du bureau du Télégraphe, B.P. 68.
Abdallah Raffaël, mercerie, r. Neuve
Abdallah bey el-Toayar, juge au trib. mixte, TÉLÉPH. dom. 230.
Abdel-Fattah Rifaat eff., chef de la Police.
Abdel-Fattah el-Sayed eff., substitut au parquet du trib. som. ind.
Abdel-Fattah Zohni eff., moawin à la Moudirieh.
Abdel-Hamid Hamdi bey, mamour des wakfs de l'Est.
Abdel-Hamid Khalil, écrivain arabe à la Municipalité.
Abdel-Hamid Soliman bey & Co., meubles, menuiserie mécanique, r. mosquée Hussein bey, TÉLÉPH. 51, fabr. 155.
Abdel-Kader Hassan eff., pharmacien à l'Hôpital de la Moudirieh.
Abdel-Latif Fahmi eff., mamour du markaz.
Abdel-Latif el-Mekabati, avocat, TÉLÉPH. 185.
Abdel-Latif el-Mekabati & Ibrahim bey el-Tahry, TÉLÉPH. esbeh 198.
Abdel-Meghid Farid bey, juge au trib. mixte de 1re inst.
Abdel-Méguid Zaher eff., mamour des recettes à la Municipalité.
Abdel-Melek Badawi, prop. rentier, r. Neuve.
Abdel-Messih Rizk, Rev. Père, prêtre copte-orthodoxe.
Abdel-Rahman Aly eff., ingénieur-adjoint au Cercle d'Irrigation de Zifta.
Abdel-Rahman Ibrahim eff., commis au Cercle d'Irrigation de Zifta.
Abdel-Samad Ghindy, Dr. médecin aux Chemins de Fer.
Accad, Antoine, employé au trib. mixte.
Accad, B., au trib. mixte.
Accoury, Georges & Joseph, bottiers, r. Neuve.
Ackawi, Bichara, quincaillerie, TÉLÉPH. 62.
Ackawi, Elie, caissier de la Deutsche Orientbank.
Ackle bey, Dr Philippe, médecin-chirurgien et prop. de la pharmacie *Anglo-Egyptienne*, r. Neuve, TÉLÉPH. 50.
Adamson, A. M., inspecteur au cercle d'irrigation de Zifta.
Adda, Benedetto, avocat, TÉLÉPH. 106.

CHEMLA FRÈRES
Grands Magasins de Nouveautés
AVENUE BOULAC
VENDANT LE MEILLEUR MARCHÉ DE TOUT LE CAIRE
Haute Mode — Haute Couture

Adda, Elie, avocat à la Cour d'appel mixte, r. du trib. mixte, TÉLÉPH. 106, B.P. 125.
Adda, Umberto, commis à la National Bank of Egypt.
Adlercreutz, P., président du Trib. mixte de 1re inst.
African Cigarette Co. Ltd, r. Mit-Hadr.
Agence Consulaire d'Allemagne, r. Vieille.
Agence Consulaire d'Angleterre, r. du Nil.
Agence Consulaire de Belgique, r. Vieille.
Agence Consulaire de France, r. Hussenieh.
Agence Consulaire de Grèce, r. Vieille.
Agence Consulaire d'Italie, r. Vieille.
Agence Consulaire de Perse, r. Vieille.
Agence Consulaire du Portugal, r. Vieille.
Agence Consulaire de Russie, r. Bahr el-Saghir.
Agricultural Bank of Egypt, TÉLÉPH. 98, B.P. 108.
Ahmed Abdel-Rehim, ingénieur-adjoint au cercle d'irrigation de Zifteh.
Ahmed & Aly Ramadan el-Toubgui, banquiers et entrepreneurs, nég. en coton, TÉLÉPH. 36, B.P. 100, dom. r. Neuve.
Ahmed Amin, commis au Cercle de Zifta.
Ahmed Baligh, négociant.
Ahmed Daoud eff., Capitaine, officier-commandant le serv. des Pompiers, Municipalité.
Ahmed Fahmi bey, Dr, médecin, r. Hussanieh.
Ahmed Fahmi eff., moawen à la Moudirieh.
Ahmed Kourchid eff., ingénieur-adjoint au cercle d'irrigations de Zifta.
Ahmed Mahriz eff., prop. de la Pharmacie *Hamidieh*, r. Neuve, TÉLÉPH. 59.
Ahmed Mohamed eff., commis au cercle d'irrigations de Zifta.
Ahmed Mohamed Zaki eff., officier à l'école d'Apprentissage.
Ahmed Moursi, Dr, médecin.
Ahmed Said el-Boghdadi eff., commis au Trib. som. ind.
Ahmed Tewfik eff., moawen à la Moudirieh.
Ahmed Zaki eff., commis au Trib. som. ind.
Aholos, Dr, oculiste, r. Neuve.
Akouri, Georges & Youssef, prop. de la cordonnerie *Parisienne*, r. du Nil.
Albanakis, Ange, avocat, r. du Tribunal mixte, TÉLÉPH. 183.
Alberganti, Giovanni, chef menuisier à l'Ecole Gouvernementale.
Alfi, Awadein bey, vice-consul de Perse, propriétaire, usine d'égrenage, r. Vieille, TÉLÉPH. dom. 192.
Alfi Ibrahim eff., drogman du consulat de Perse.
Aly Abdel-Razek & Mohamed Khalil, nég. en céréales, TÉLÉPH. 158, dom. 159, B.P. 24.
Aly Abou Awad bey, bois de construction, r. Vieille, TÉLÉPH. 47.
Aly Ahmed el-Agamaoui eff., commis au Trib. som. ind.
Aly Awad (Cheikh), prof. de calligraphie à l'Ecole Gouvernementale et expert en écriture arabe agréé par le Trib. mixte.
Aly el-Chatta, huissier au Trib. som. ind.
Aly Chawki bey, inspecteur sanitaire de Mansourah.
Aly Ezzat, commis à la poste.
Aly Izzat bey, expert, syndic des faillites, TÉLÉPH. 153, B.P. 116.
Aly el-Kelani bey, directeur de l'Ecole Primaire au Min. de l'Instruction publique.
Aly Korrei, avocat.
Aly Mohamed eff., commis à la Moudirieh.
Aly Rasmi eff., mamour du serv. des recettes à la Municipalité.
Aly Sabet eff., ingénieur-adjoint au cercle d'irrigations de Zifta.
Ammar Salomon, nég.-com., en face la Municipalité, TÉLÉPH. 154.
Anagnostou, Jean, chez A. G. Pappa.
André, A., expéditionnaire - huissier au Trib. mixte.
Andréadis, Dr Miltiade, médecin, r. Neuve.
Andréoni, Félice, interprète au Trib. mixte de 1re inst., délégué à Port-Saïd.

IODOKINOL Dépuratif, Stomachique, et régénateur de forces.
En vente dans toutes les drogueries et grandes pharmacies.

Andrés, Fritz, & Co., usine d'égrenage de coton, r. Vieille, TÉLÉPH. 167, B.P. 113.
Angel, Menahem, courtier, r. Neuve, B.P. 58.
Anglo-Egyptian Bank, Ltd, C. Y. Watson agent, r. du Nil, TÉLÉPH. 1, 107 et 45, B.P. 44 (voir page 331).
Antoine Moussa, commis à la Moudirieh.
Antoine Tadros eff., agent consulaire d'Espagne.
Antonios Bichara, courtier, TÉLÉPH. 182.
Antoun Saleh, tabacs et cigarettes, r. Souk el-Labbane.
Aranghy, Gabriel, prop. de la *Nouvelle maison de Modes*, r. Neuve.
Arditti, Abramino, huissier au Trib. mixte de 1re inst.
Arditti, Joseph, commis-greffier au Trib. mixte de 1re inst.
Arghiridis, Homère, contrôleur du teftish de S. A. le Prince Omar Toussoun pacha, TÉLÉPH. 110.
Argiridis, Serge, fondé de pouvoirs de la Deutsche Orientbank.
Arippol & Chalabi, nég. en coton, usine d'égrenage, r. Bahr el-Seghir, TÉLÉPH. 74, usine 96, B.P. 90.
Arrighetti, E., huissier au Trib. mixte de 1ère inst.
Askalani frères, nég. en manufactures, r. Souk el-Assal, TÉLÉPH. 176, B.P. 66.
Askalani, Moustapha, nég. en manufactures, r. Souk el-Toggar.
Askar, Mohamed Sayed, nég. en céréales, Mit Hadr.
Asmar, N., bijoutier orfèvre, r. Neuve.
Assicurazioni Generali di Trieste (vie et incendie), Arminio Musso agent.
Associated Cotton Ginners of Egypt, A. Bartolozzi directeur, r. du Chemin de fer de la Basse-Egypte.
Atallah, Alex., huissier au Trib. mixte de 1re inst.
Athanassiadis, Démètre A., courtier en coton, r. Vieille, TÉLÉPH. 197, B.P. 16.
Avgoustis, Georges Ath., boucherie.
Avramoussi, Ch., à l'Anglo-Egyptian Bank.
Avramoussi, Elie, commerçant, r. du Nil.
Avramoussi, G., contrôleur à la direction du Chemin de fer de la Basse-Egypte.
Avramoussi, P., chef-comptable de la National Bank of Egypt.
Awad Abdou eff., comptable à la Municipalité.
Awad Indarawis, marchand, B.P. 9.
Awadein, Taha bey, nég. en huiles, r. Souk el-Toggar, TÉLÉPH. 76, B.P. 81.
Axelos, N. & J. G., nég. en cotons, TÉLÉPH. chounah 147, bureau 148.
Aziz Ghobrial eff., expéditionnaire au Trib. mixte.
Aziz Ibrahim eff., commis au Cercle de Zifta.
Aziz Isac eff., chef de division à la Moudirieh.
Aziz Masri, expéditionnaire au Trib. mixte.
Aziz Michel Mehallaoui, 1er clerc au cabinet de Me Papadakis.
Aziz Wassef eff., commis à la Moudirieh.
Azmi Abdel-Aziz, commis à l'Agricultural Bank of Egypt.
Azmi Tadros, avocat, r. de la gare.

B

Bachri, Khalil, restaurant, r. de l'église latine.
Baclou, G., chez Choremi, Benachi & Co.
Badaro, Alexandre, huissier au Trib. mixte de 1re inst.
Badraoui, Mohamed bey, TÉLÉPH. 203.
Bahri, Emile, sous-agent de la Banque Imp. Ottomane, r. Vieille.
Bairamaglou, Alexandre, avocat à la Cour, r. Neuve, imm. comte Saab.
Baldassar, Grégoire, huissier au Trib. mixte.
Balekdjian, P., cigarettes, phonographes, r. Neuve.
Ballico, G. B., ingénieur-architecte.
Balta, Constant, nég. en coton, r. Husseinieh, TÉLÉPH. 143.
Baltas, Triandaffillos, bar, r. Neuve.
Bank of Egypt, Ltd, John S. Chesman agent, r. du Nil, TÉLÉPH. bureau 2, zarbieh 122, B.P. 60.
Banoub, Basile, contrôleur de recettes au Chemin de fer de la Basse-Egypte.
Banoub, Guirguis, & Co., courtiers en terrains, r. Neuve.

L'ANNUAIRE MÉDICAL ÉGYPTIEN 1912
paraissant au commencement de l'année
contient **tout** ce qui peut intéresser les médecins

Banoub, Magdy, commis à la Poste.
Banoub Mattar, drogman de l'Agence consulaire d'Italie.
Banque d'Athènes, G. Matzoukis directeur, r. Neuve, TÉLÉPH. 68, comptab. 193, zarbieh 199, B.P. 105 (voir page 333).
Banque Impériale Ottomane, r. Vieille, TÉLÉPH. 205, B.P. 111 (voir page 336).
Banque Transatlantique, usine d'égrenage de coton (agence), G. Lenzi directeur, r. Vieille, TÉLÉPH. 6.
Bard, Paul M. A., avocat à la Cour, agent consulaire de France, r. Hussenieh, TÉLÉPH. 78, B.P. 82.
Bardin, Ernest, greffier au Trib. mixte de 1ère inst.
Barsoum, Iskandar, caissier à la Municipalité.
Bartolozzi, Aberaldo, directeur de l'Associated Cotton Ginners of Egypt, Ltd.
Bassis, Nicolas, huissier au Trib. mixte de 1ère inst.
Batmanian, Elias, horloger, et bijoutier, r. Neuve.
Bazars (*Voir à cette rubrique aux Professions*).
Bazerghi, Jean, agent de la Singer Manufacturing Co., r. Neuve.
Bechlawy, Mohamed Heïkal (Cheikh), nég. en céréales, r. Mit Hadr.
Bechlawy, El-Sayed Mohamed, nég. en céréales, r. Mit Hadr.
Bekhor Chalabi Eman, nég. en cotons, r. Neuve.
Bell, M.A., directress of School for Girls, American Mission.
Belloti, Alexandre, avocat, r. du Trib. mixte.
Belloti, Jules, expéditionnaire au Trib. mixte de 1ère inst.
Benini, Dr Tullio, agronome, TÉLÉPH. bureau 228.
Benzev, Dr Louis, médecin, r. Neuve.
Bernard, inspecteur de l'Agricultural Bank of Egypt.
Bestavros, Edgar, à la Deutsche Orientbank.
Bestawros, Habib, commis-greffier au Trib. mixte de 1re inst.
Bestawros, Nic., délégué au Contentieux de l'Etat.
Bestawros Saba Henein, courtier.
Beverato, Jean, courtier, r. de l'église Grecque.
Bonello, Carlo, électricien, r. Neuve.
Bonifacio, Marie, modes, r. Vieille.
Bonnici, A., expéditionnaire au Trib. mixte de 1ère inst.
Borg Alfred, agent de la Gasmotoren-Fabrik Deutz, filiale Cairo.
Bosch, Firmin Van den, juge au Trib. mixte de 1re inst.
Botton, David & Alfred Fadel, agents d'affaires, r. du Trib. mixte, TÉLÉPH. 207, B.P. 33.
Bouboulis, P., avocat au Trib. mixte, en face la Municipalité, TÉLÉPH. 172, dom. 131.
Bouez, Philippe, expéditionnaire huissier au Trib. mixte de 1ère inst.
Bourse (café et hôtel), TÉLÉPH. 165.
Boutari, Andrawès, bijoutier orfèvre.
Boutari, Sélim Hanna, bijoutier, orfèvre.
Boutari, Sélim Mikhaïl, expert agréé près les Trib. mixtes.
Boutros Kamel, avocat, r. Husseinieh, TÉLÉPH. 14, B.P. 1.
Boyes, C. S., ingénieur en chef, Cercle de Zifta.
Braillard, M. Maurice, commissaire.

C

Cairo Sewage Transport Co. Ltd.
Calmouti, Gregorio A., épicerie, denrées coloniales et alimentaires, vins et liqueurs, r. Neuve, TÉLÉPH. 20.
Calouche, A., caissier à la Soc. anon. du Chemin de fer de la Basse-Egypte.
Calouta B. J., nég. en coton, conseiller municipal, r. Vieille, TÉLÉPH. bureau 214, dom. 35, B.P. 3.
Caloyanni, M., expéditionnaire au Trib. mixte de 1ère inst.
Calvi, Albert, ingénieur expert près le Trib. mixte, r. du Nil.
Campbell, Coan Edgard, inspecteur en chef à la dir. gén. du serv. des Antiquités égypt. et des Musées
Camus bey, Joseph.

Le QUINA-LAROCHE
est le meilleur TONIQUE et RECONSTITUANT
employé avec succès dans tous les cas de FAIBLESSE, EPUISEMENT, FIÈVRES, etc.

Canelli, Joseph B. E., inspecteur du trafic à la Société anon. des Chemins de Fer de la Basse-Egypte.
Cangiarri, Aristodemo, hôtel, restaurant et bar, r. de l'église latine, TÉLÉPH. 80.
Caracatsanis, Jean, avocat, r. Neuve, TÉLÉPH. 145.
Caracatsanis, Dr Panayotti, dentiste, r. Neuve.
Caram, Bichara, directeur local de la Poste et surintendant du district.
Carantinopoulos, Christo, épicerie, r. de l'église latine.
Carantinopoulo Jean Ch., expéditionnaire, trib. mixte.
Caravia, Spiro, attaché à la Banque Transatlantique.
Carcas, E., expert-agronome, nég. en coton, TÉLÉPH. 119.
Cardamitzis, D., gérant de la Pharmacie Nouvelle.
Cardamitzis, Dr M., dentiste, r. Neuve.
Carrer, D., fondé de pouvoirs de la Banque d'Athènes.
Carter, T. B., directeur des travaux au cercle d'irrigations de Zifta.
Casdagli, Emmanuel, nég. en manufactures, cotons, r. du Nil.
Cassis, Georges, interprète au Trib. mixte de 1re inst.
Cassis, Habib, attaché à la Banque Transatlantique.
Cassis, Néguib, chef-comptable de la Banque Transatlantique, TÉLÉPH. dom. 3.
Cassis, Sélim, avocat, vis-à-vis la gare, TÉLÉPH. 3.
Casulli, N. G., TÉLÉPH. bureau 166, B.P. 28.
Catafago, Ant., commis-greffier au Trib. mixte de 1re inst.
Catharopoulo, Ch. & Co., tabacs et cigarettes, r. Neuve et r. du Nil.
Cercle d'Irrigation de Zifta, TÉLÉPH. 93 et 46 (voir page 267).
Cérésole, E., juge au Trib. mixte de 1re inst.
Chalabi, Elie, de la maison Arippol & Chalabi.
Chalfoun, C., agent de la maison S. & S. Sednaoui & Co. Ltd, r. Neuve.
Chalom, Albert, de la maison A. Chalom & Co., dom. r. Bahr el-Saghir.
Chalom, A., & Co., nouveautés, cordonnerie, chapellerie, parfumerie, articles de voyage, r. Neuve.
Chalom, Isaac, de la maison I. Chalom & Co., dom. r. Bahr el-Saghir, TÉLÉPH. 52.
Chalom, I., & Co., droguerie et pharmacie, r. Neuve, TÉLÉPH. 52, B.P. 8.
Chami, M. & A. Pinard, matériaux de construction, huiles minérales.
Chawki Aly bey, inspecteur sanitaire.
Chédid bey, Abdallah, avocat, r. Neuve. TÉLÉPH. 91, B.P. 7.
Chédid, Habib, courtier en cotons.
Chemins de fer de l'Etat, administration TÉLÉPH. 125 (chef-magasinier), B.P. 23.
Chennawi Hassan, prop. de l'hôtel *Chennawi*, r. Neuve.
Chennawi, Mohamed bey, usine d'égrenage, nég. en cotons, r. Bahr el-Saghir, TÉLÉPH. 121.
Chesman, John S., agent de la Bank of Egypt, Ltd, r. du Nil.
Chidiak, G., expéditionnaire huissier au Trib. mixte.
Chikhani, Antoine, banquier, tabacs et cigarettes, r. Souk el-Toggar, TÉLÉPH. 55.
Chikhani, Jean & Joseph, rentiers, tabacs et cigarettes, r. Souk el-Havagat, B.P. 74.
Chonchol, J., expéditionnaire au trib. mixte, délégué à Port-Saïd.
Choremi, A. D., directeur de la maison Choremi, Benachi & Co., r. du Nil, TÉLÉPH. dom. 29.
Choremi, Benachi & Co., nég. en cotons, r. du Nil, TÉLÉPH. bureau 54, usine 175. B.P. 40.
Choremi, M. D., chez Choremi, Benachi & Co.
Choucri Ghanem, marchand-tailleur, r. Neuve, imm. Comte Saad.
Choueri Goubran, courtier, r. Neuve, imm. Comte Saad.
Chradélis, Ch., prop. de l'épicerie et bar de la *Gare* r. Neuve.
Christodolo, Antoine L., nég.-com., r. Neuve.
Christofis, A. J., directeur de la Grande Fabrique S. Stein.

BAINS D'ACIDE CARBONIQUE
Préparés instantanément par la
CÉODEUINE
Dépôt général : 18, r. des Arts, Paris-Levallois. Au Caire : chez E. DEL MAR

Clubs (*voir à cette rubrique aux Professions*).

Cocouzis, S., cigarettes, papeterie, maroquinerie, mercerie, agent de la maison Bacharach (du Caire) r. Mahmoudieh.

Cohen Amin, caissier à la National Bank of Egypt.

Cohen, Dr Elie Michel, médecin, r. Neuve.

Cohen, Félix, nég.-com., quartier Husseinieh.

Cohen, Joseph, nég.-com., quartier Husseinieh.

Cohen, Dr M., oculiste, r. Neuve.

Cohen, M. & M., nég. en manufactures, denrées coloniales, agents de change, q. Husseinieh, TÉLÉPH. 65, B.P. 46.

Cohen, Menahem, de la maison M. &. M. Cohen.

Cohen, Makluf, de la maison M. & M. Cohen.

Cohen, S. Menahem, chez Choremi, Benachi & Co.

Cohen, Salomon S., chez J. Planta & Co.

Cohen, Yacoub Youssef, quincaillerie, r. el-Moafi.

Cohn, Léon, fabr. d'eaux gazeuses, r. Abbas.

Colta Mikhail eff., chef du serv. des recettes de la Moudirieh.

Confiance (La), Cie d'assur. incendie, Dante Landi agent, r. Vieille.

Conradin, Georges de, chef-comptable-caissier chez J. Planta & Co., TÉLÉPH. 38, B.P. 30, dom. r. du Trib. mixte, maison Nawar.

Constantinidis, Alexandre, nég. en coton, r. du Nil.

Constantopoulo, Emmanuel, expert agronome agréé près les Trib. mixtes.

Constantopoulo, Périclès, huissier en chef près le Trib. mixte de 1ère inst.

Consulats (*Voir à cette rubrique aux Professions*).

Corfiatopoulo, Emmanuel, prop. du restaurant les *Pyramides*, r. du Nil.

Cortazzi, Georges, & Co., nég. en cotons, courtiers en marchandises, r. Vieille.

Cortazzi, J., expert agronome agréé près le Trib. mixte.

Cortazzi, Périclès, nég. en cotons, r. du Nil.

Cossery, Antoine, huissier au Trib. mixte.

Cossery, Georges, expéditionnaire au Trib. mixte de 1ère inst.

Cossery, Spiro, chef clerc du cabinet de Me Michalopoulo.

Cottan, Alfred, nég.-com., courtier en marchandises et en immeubles, achat et vente, de terrains r. du Nil, TÉLÉPH. 7, dom. 201, B.P. 104.

Cotton Ginners of Egypt, Ltd, bureau TÉLÉPH. 142, B.P. 123.

Coucoulis, D., professeur et directeur du syllogue municipal Orphée.

Cousin, A., agent de la Telephone Co of Egypt, r. Neuve, imm. Comte Saab.

Coutarrelli frères, cigarettes, r. Neuve.

Crédit Lyonnais (agence).

Crimizi, Euripide, directeur de la maison C. Trigacci, r. Neuve.

Cuadros Fournier, juge au trib. Mixte de 1re inst.

D

Dahwan, Zaki, quincaillerie et bonneterie, r. du Nil.

Dale, Mme Vve A., TÉLÉPH. dom. 137, ateliers Bahr el-Saghir, TÉLÉPH. 18.

Dalle Piagge, Edouard, prop. du restaurant et bar la *Savoie*, r. Neuve.

Daoud, Alfred, gérant du vice-consulat d'Autriche-Hongrie.

Daoud, Ernest, avocat, r. Neuve.

Daoud, Georges, de la maison Georges & Alfred Daoud, TÉLÉPH. dom. 4.

Daoud, Georges & Alfred, nég. en cotons usine d'égrenage, r. Vieille, TÉLÉPH. 42, Ezbet el Malha, bureau 37, zarbieh 75, B.P. 92.

Daoud, Vve Ibrahim, TÉLÉPH. dom. 219.

Darrer, Jules, huissier au Trib. mixte.

Darwiche Sid Ahmed, appareils sanitaires, installations électriques, ferronnerie, fourneaux, tuyaux, pompes, etc., r. de la mosquée Hussein bey, TÉLÉPH. 135.

Dayan, Elie N., à la Bank of Egypt, Ltd.

Dayan, Maurice, à la Deutsche Orientbank.

Dayan, Victor, à la Deutsche Orientbank.

Deeb, Michel, de la maison Deeb & Hanauer.

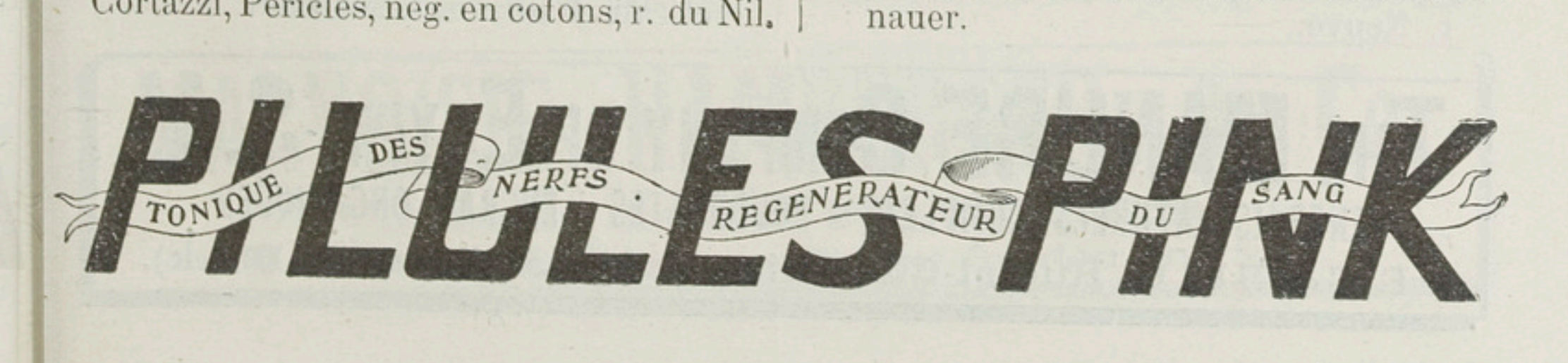

Deeb & Hanauer, ingénieurs constructeurs, mécaniciens et entrepreneurs, réparation de machines, près de la gare de la Delta Light Rlys, TÉLÉPH. 212.
Deimezis, Nicolas, chancelier du Vice-Consulat de Grèce.
Deliyannis, N., prop. du restaurant et bar de la *Poste*, vis-à-vis la Poste, B.P. 75.
Delta (journal français-arabe), Gabriel Enkiri prop., r. Husseinieh, imm. Chikhani, TÉLÉPH. 256.
Demetriades, Ch., nég. en coton, TÉLÉPH. 194. B.P. 42.
Dendia, Charalambo, huissier au Trib. mixte de 1re inst.
Dessouki el-Sabbagh & Co., manufactures, r. Souk el-Toggar.
Deutsche Orientbank A. G., Constantin Rado agent, r. Vieille, TÉLÉPH. 202, B.P. 99.
Diab, Antoine, commis-greffier au Trib. mixte de 1ère inst.
Diacopoulos, Spiro, prop. de l'hôtel *Royal*, r. du Nil et r. Neuve.
Diamandi, C. H., de The Egyptian Engineering Co. Ltd, ex-Murdoch & Templeton.
Dib, Georges & Fils, nég. en cotons, banquiers, r. Vieille.
Dichy, Ezra & Co., machines à coudre.
Dimitri, Yacoub, expéditionnaire au Trib. mixte de 1re inst.
Dimopoulos, Alex., sous-directeur de la maison Choremi, Benachi & Co.
Donadio, E., expéditionnaire-huissier au Trib. mixte.
Dracopoulo, Georges, chef de rayon chez S. Stein.

E

Ecoles (*voir à cette rubrique aux Professions*).
Economidis, Dr M., dentiste, r. Neuve.
Edgar, C. C., inspecteur en chef, serv. des Antiquités.
Eglises (*voir à cette rubrique aux Professions*)
Egyptian Company, machines à coudre, r. Neuve.
Egyptian Engineering Co. Ltd, ex-Murdoch & Templeton, atelier de construction, machines, chaudières, fonderie de bronze, r. du Nil, TÉLÉPH. 22, B.P. 59 (voir page 369).
El-Alfi, M. Osman bey, entrepreneur, nég.-com., TÉLÉPH. magasin 161.
Electric Supply Co., TÉLÉPH. 12, B.P. 72.
Elia Ibrahim, vins et liqueurs, r. Neuve.
Elias Nakhlé, courtier.
Elias Rezk, *Aux Ciseaux d'Or*, marchand-tailleur, r. Neuve.
Elias Yasbek, menuisier.
Elie, Abramino, à la National Bank.
Eliopoulos, N., directeur de la maison J. Planta & Co., r. Bahr Séghir.
Ellul, A., installations électriques, r. Neuve.
Elwy, A., caissier à l'Egyptian State Railways.
Eman, Moïse & Co., nég. en coton, r. mosquée Hussein bey, TÉLÉPH. 26.
Engel, Ernest, greffier en chef au Trib. mixte de 1ère inst., dom. pl. de la Poste, TÉLÉPH. 10.
Enkiri, Gabriel, directeur du journal *Le Delta*, Ch. el-Husseinieh, TÉLÉPH. 256.
Erdstein, Mme Vve Ch. Wolf, horloger, r. Neuve.
Européenne (Pharmacie), I. Prazzica prop., r. du Nil.

F

Fabri, Joseph A., interprète au Trib. mixte de 1ère inst.
Fadel, Albert, avocat près les Trib. mixtes et correspondant du journal parisien le *Soleil*, TÉLÉPH. 207, B.P. 33, dom. Husseinieh.
Fadel Youssef, courtier et nég. en coton, r. du Nil.
Fakhre, Khalil, interprète au Trib. mixte de 1re inst.
Fantoudis, Antoine, coiffeur et articles de nouveautés, r. du Nil.
Farag Awad eff., chef de la Gare.
Farag Rizk, caissier de la Bank of Egypt.
Farès, Assaad & Youssef, prop. de l'hôtel et café *Wahida*, r. Mit Hadr.

THE MANURE COMPANY OF EGYPT.-S.A.
ENGRAIS NATURELS COMPLETS - POUDRETTES - ENGRAIS ORGANIQUES
LE CAIRE, 6, Rue el-Chérifein (près la National Bank).

Farès Habib, nouveautés et mercerie, r. Neuve.
Farid Mikhaïl, ingénieur aux Irrigations.
Farid, Dr Nasr, oculiste, r. Hussenieh· TÉLÉPH. 124.
Farid Dr Saleh, sous-inspecteur sanitaire.
Fatma Hanem (daïra de S.A. la Princesse), TÉLÉPH. 33.
Ferrajuolo, Luigi, Lieutenant, officier en chef de la Police.
Fiani, Nicolas, marchand-tailleur, r. Neuve.
Ficardo, Théodore, comptable à la Bank of Egypt, Ltd.
Finardi, Arthur, huissier au Trib. mixte de 1ère inst.
Finardi, Carlo, secrétaire de la présidence du Trib. mixte de 1ère inst.
Finardi, Ugo, expéditionnaire au Trib. mixte.
Finzi, Maurice, pianos, r. Neuve.
Fischer, Henri, ingénieur au Tanzim.
Foti, Costandi G., commis au cercle d'irrigations de Zifta.
Foti, Gabriel, chef-comptable chez Alex. Soussa.
Foti, Georges, commis à la National Bank of Egypt.
Foti, Nicolas, expéditionnaire au Trib. mixte de 1ère inst.
Franciscaines Missionnaires d'Egypte, (établissement religieux), externat et internat, r. Bahr el-Séghir.
Franco-Anglaise (Pharmacie), Dr Hermanowicz prop., r. Neuve.
Frausin, Fréderick, expéditionnaire au Trib. mixte de 1ère inst.
Furnari, Jean, ingénieur-entrepreneur, expert agréé près le Trib. mixte, r. du Nil.

G

Gabbour, Alex., expéditionnaire-huissier au Trib. mixte de 1re inst.
Gabbour, Aziz, nég. en coton, r. Vieille.
Gabriel Badawi, propriétaire, drogman du Consulat du Portugal, r. Neuve.
Gabriel Nicolas, caissier de la Banque d'Athènes, dom. Husseinieh.
Gahil, Dr Fathallah, oculiste, r. Neuve.
Galanti, Elia, courtier, r. Neuve.
Gammal, Abdalla, nég. en charbon, r. Moaf.
Gammal, Ahmed, droguiste, épicerie en gros, r. Souk el- Toggar, TÉLÉPH. bureau, épicerie et dépôt de pétroles 32, B.P. 102.
Gammal, Youssef & Ahmed, nég. en manufactures, vis-à-vis Gameh el-Moaf.
Gandour, Sélim, ciment, carreaux en ciment et matériaux de construction, r. Ragheb Mit Hadr, TÉLÉPH. 179.
Gardiner, O. C., surveillant des contrats au cercle d'Irrigations de Zifta.
Garofalo, A., nég. en coton, r. du Nil.
Garofallou, J. D., cigarettes, r. Neuve.
Garzoni, Alexandre, commis-greffier au trib. mixte, près la délégation de Port-Saïd.
Garzoni, Dimitri, expéditionnaire au trib. mixte près la délégation de Port-Saïd.
Gasparian & Co., agents de change, r. de la gare, TÉLÉPH. 217, B.P. 112.
Geahel, N., de la maison N. Geahel & Co., TÉLÉPH. dom. 109.
Geahel, N. & Co., nég. en ferronnerie et bois de construction, r. Vieille, TÉLÉPH. 109.
Gemayel, Cange & Elias, fabr. de tabacs et cigarette, r. Mouafi, TÉLÉPH. 72, B.P. 77, dom. quai du Nil.
General Assur. Co., L. J. Venieri & Co agents.
Georges Aboud eff., moawen de la Police.
Georges Youssef, nég. en coton, r. Vieille.
Georgiadis, Stelio, & Co., courtiers en valeurs et marchandises, r. Vieille.
Georgiadès, Theofilo, épicerie, r. Neuve.
Ghali Meleka, TÉLÉPH. 9.
Ghalioungi, Elias, agent d'affaires (cabinet Gohargui), r. Vieille, TÉLÉPH. 173.
Ghattas Youssef Messiha, TÉLÉPH. 141.
Ghobrial Ibrahim eff., moawen à la Gare.
Ghoneim Soliman bey, TÉLÉPH. Talkha 28.
Giovanni, Christo, nég. en coton, représentant des maisons C. G. Zervudachi & fils (en liquid.), P. Rodocanachi & Co., & GPilavachi fils, r. Vieille, TÉLÉPH. bureau 128, dom. 146, B.P. 118.
Glykis, Vassili, nég. en cotons.
Goharghi, Alfred, avocat, r. Vieille, B.P. 48.

MALVOISIE HAMBURGER & Co.
Vin blanc doux et très aromatique
PATRAS-GRÈCE *Maison fondée en 1846.*

Goldenstein, Hirsh, horloger, bijoutier, opticien, r. Neuve.
Golla, Fréderick, ingénieur au Cercle d'Irrigation.
Gorgui Guergues eff., commis au trib. som. ind.
Goubraïl Boulos eff., chef du serv. administratif de la Moudirieh.
Goubran Boulos, expéditionnaire-huissier au Trib. mixte de 1re inst.
Goubran Fanous, expéditionnaire au Trib. mixte de 1ère inst.
Goubran Khalil, agent d'affaires, r. du Tribunal.
Goubran Messiha, commis à la Poste.
Goulios, E., prop. de l'hôtel de *France*, r. Vieille.
Goumeïl, cigarettes, r. Neuve.
Grant, M., surveillant des contrats au Cercle d'Irrigation de Zifta.
Grayche, A. & Co., Office pour la Tutelle de la Propriété Industrielle & Commerciale (bureau principal au Caire).
Gregoriou, Jean, rentier, président de la communauté Hellénique, r. Neuve, B.P. 47.
Greïss, Aziz bey, agent consulaire de Russie, r. el-Bahr el-Saghir, TÉLÉPH. bureau 31.
Greïss, Habib M. bey, propriétaire rentier, B.P. 41, TÉLÉPH. 31.
Gresham Life Insurance Co., Dr Faragalla Habib agent, r. Neuve.
Guergues Ghatas bey, chef-comptable à la Moudirieh.
Guréhian, L., expéditionnaire, trib. mixte.

H

Habib Farag, expéditionnaire au Trib. mixte de 1re inst.
Habib Faragallah, Dr, dentiste, r. Neuve.
Habib Salem, expéditionnaire au Trib. mixte.
Habib, Tadros, directeur de l'école Américaine, r. Neuve.
Haddad, Mohamed, nég. en coton, r. Neuve.
Hafiza Mme eff. Khalil, sage-femme, TÉLÉPH. 231.
Hakim, Atalla, adjoint à la Poste.
Halfmann, Salomon, horloger, r. Neuve.
Halim Hagar, comptable à la Société anon. des Chemins de Fer de la Basse-Egypte.
Halim Tadros, expéditionnaire au Trib. mixte de 1re inst.
Hamed Hassan el-Chiati, tailleur, r. du Nil.
Hamed el-Kadi, coiffeur, r. Neuve.
Hamidié (pharmacie), Ahmed Mahrez prop., r. Neuve, TÉLÉPH. 59.
Hanauer, Frank Charles Sydney, de la maison Deeb & Hanauer, dom. Husseinieh, imm. Gaballa.
Hanna Assaad, prop. du restaurant *Syrien*, r. de l'église latine.
Hanna Ibrahim eff., chef du serv. de la Comptabilité à la Moudirieh.
Hanna, Kirollos, avocat au trib. ind.
Hanna Moussa eff., aide-secrétaire au serv. de la Voie aux Chemins de Fer.
Hansson, Michaël, juge au Trib. mixte de 1ère inst.
Hassan el-Alfi bey, rentier, r. Vieille, B.P. 43.
Hassan Fouad eff., ingénieur-adjoint au Cercle de Zifta.
Hassan el-Gharbawi, droguerie, Mit-Hadr.
Hassan el-Hakée (Cheikh), négociant, TÉLÉPH. fabr. 101, B.P. 98.
Hassan Makki, mercerie et nouveautés, r. Souk el-Toggar.
Hassan Mohamed eff., commis au trib. som. ind.
Hassan Nada, négociant.
Hassan Sabri eff., commis au serv. de la Police.
Hassanein Chehata eff., directeur du télégraphe.
Hassanein Hosni eff., prof. d'Anglais à l'Ecole Gouvernementale.
Hassanein Loutfi eff., ingénieur-adjoint au Cercle d'Irrigation de Zifta.
Hassanein & Mahmoud Omar, nouveautés, manufactures, étoffes et tissus, r. Souk el-Toggar.
Hassoun, Ibrahim, nég. en coton, usine d'égrenage, r. Mit-Hadr, TÉLÉPH. bureau 70, B.P. 55
Hassoun, Vita, nég. en cotons, r. Mit-Hadr, TÉLÉPH. dom. 104, B.P. 15.

SULFO-RHINOL DU Dr FAYÈS Guérit rapidement toutes les maladies du nez, de la gorge et du larynx.
3, rue du 4 Septembre, Paris. Dépôt chez tous les Droguistes d'Egypte

Hassoun, Youssef & Fils, nég. en cotons, Mit Hadr, TÉLÉPH. 117. B.P. 107.
Hazboun Youkhanna, Rev. Père, curé grec-orthodoxe.
Hechemi, Francis, r. Neuve,
Hechemi, Khalil, & fils, nég. en manufactures, r. Neuve, TÉLÉPH. 94.
Hechemi, Raphael, négociant, marchand-tailleur, r. Neuve.
Hellinismos (Syllogue), r. Neuve.
Helmi Mahmoud Mansour bey, Dr, médecin, r. du Nil, clinique hôpital, TÉLÉPH. 136 et 85. prop. de la pharmacie *Mansourah*, r. Neuve.
Helmi Mohamed eff., contrôleur à la Municipalité.
Helvetia (Cie d'assur.), Michel Samaha agent, r. Husseïnieh.
Heman, Elie M., nég. en cotons, r. Souk el-Toggar.
Heman, Moïse Saad, nég. en manufactures, r. Souk el-Toggar, B.P. 71
Heman, Moussa Eliahou, nég. en cotons, B.P. 27
Heman, Sabatino Ibrahim & fils, nég. en manufactures, r. Neuve, TÉLÉPH. 48, B.P. 61.
Henaïkian, Artin, cigarettes et tabacs, r. Neuve.
Henein Abdel-Sayed eff., greffier du Trib. som. ind.
Henna, M., avocat, r. du Nil.
Hermanowicz, Dr P., médecin, prop. de la Pharmacie *Franco-Anglaise*, r. Neuve.
Herreros, Garcia de, juge au Trib. mixte de 1re inst.
Hollub, sous-agent de la Deutsche Orien-Bank.
Hôpitaux *(voir à cette rubrique aux Professions)*.
Hussein Abdel-Razek, propriétaire, B.P. 89.
Hussein Fahmi eff., moawen à la Moudirieh.
Hussein Hamadi eff., huissier en chef au Trib som. ind.
Hussein bey Hosny, TÉLÉPH. bueeau 129.
Hussein Omar eff., juge au trib. som. ind.
Hussein Osman, bijoutier, r. Neuve, TÉLÉPH. 187.
Hussein Sami bey, ingénieur en chef au Cercle d'Irrigation de Zifta.
Hutois, Noël, ingénieur en chef du service des nouvelles lignes aux Chemins de fer de la Basse-Egypte.

I

Ibrahim Abdel-Razek, rentier, r. du Nil.
Ibrahim Abdel-Wahed (Hag), nouveautés et manufactures, r. Souk el-Toggar.
Ibrahim Alex., expéditionnaire au Trib. mixte de 1re inst.
Ibrahim el-Azhari eff., commis au Trib. som. ind.
Ibrahim Chaaban eff., ingénieur du Tanzim, r. Vieille.
Ibrahim Fawzi, droguerie et pharmacie.
Ibrahim Hamed, huissier au Trib. mixte de 1re inst.
Ibrahim Kamel, expéditionnaire au Trib. mixte de 1ère inst.
Ibrahim Kamel Hemmouda, Dr, médecin et prop. de la pharmacie *Mit Hadar*, r. Mit Haddar, TÉLÉPH. 184.
Ibrahim Khloussi eff., commis au Trib. som. ind.
Ibrahim Mohamed eff., magasinier à la Gare des Chemins de fer.
Ibrahim Naguib eff., médecin-vétérinaire, abattoir, Municipalité.
Ibrahim Raafat eff., sous-directeur de l'école d'Apprentissage.
Ibrahim Rifaat, expert agronome agréé par le Trib. mixte.
Ibrahim Saleh eff., commis à la Moudirieh.
Ibrahim el-Sayed eff., ingénieur, serv. de la voie aux Chemins de fer.
Ibrahim Soliman eff., mamour au serv. de recettes à la Municipalité.
Ibrahim Zaki eff., chef des recettes.
Ibrahim Zaki Soliman, commis à la gare.
Internationale (pharmacie), Franz Moldehnke prop., à coté de l'église latine, TÉLÉPH. 92.
Ionian Bank, Ltd, Aug. Landi directeur, r. Vieille.
Ishak Ramsy eff., chef du service à la Municipalité.
Iskandar Barsoum eff., caissier à la Municipalité.

LA CLEF de cet ANNUAIRE c'est la TABLE des MATIÈRES qui est à LA FIN du volume

Ismaïl Hussein, courtier en marchandises et coton.
Issa Saba eff., ingénieur, serv. des Eaux, à la Municipalité.
Izzat Mohamed eff., surveillant de la Voierie à la Municipalité.

J

Jaforte, Arcangelo, caissier à la Banque Transatlantique, r. Vieille.
Jaforte, Edoardo, ingénieur mécanicien de l'Usine de la Banque Transatlantique, concessionnaire de l'atelier A. Dale, TÉLÉPH. dom. 188.
Jaforte, Pietro, ingénieur mécanicien à l'usine A. & G. Daoud, r. Vieille.
Jean Messiha, expéditionnaire au Trib. mixte de 1re inst.
Job, caissier de la maison E. Werli.
Jones, John, & Co., marchands-tailleurs, chaussures, bonneterie, r. Neuve.
Josez, Gustave Auney de, ingénieur, chef de brigade des études de nouvelles lignes à la Soc. anon. des chemins de fer de la Basse-Egypte.
Jourdan, Paul, expéditionnaire au Trib. mixte de 1re inst.

K

Kabis de St.-Chamas, Charles, avocat à la Cour, en face le Trib. mixte, TÉLÉPH. 111.
Kahil, Georges, sous-agent de l'Anglo-Egyptian Bank, Ltd, dom. Husseinieh.
Kaïm, Dr Naguib, médecin de l'hôpital du Gouvernement, TÉLÉPH. 134.
Kamel Ibrahim eff., substitut au parquet du Trib. som. ind.
Kamel Sourour, chef de la 6me division des recettes à la Moudirieh.
Karbounis, Dr Théoch., médecin, r. Neuve, TÉLÉPH. 138.
Kariotoglou, Xenophon, avocat, r. Neuve.
Karkour Abdallah, mercerie, r. Neuve.
Karkour Joseph, tabacs et cigarettes.
Katatni Moustafa Hassan, fruits en gros.
Kaznetsis, Constantin, propriétaire, r. Vieille.
Kaznetsis, C. Nicolas, avocat près les Trib. mixtes, r. Neuve, B.P. 124.
Khalaf Nasri, nég. en coton, r. Neuve.
Khalil Ibrahim, expert arpenteur agréé par le Trib. mixte.
Khayat, Joseph E., courtier en valeurs et marchandises, r. Neuve, TÉLÉPH. bureau et dom. 177, B.P. 114.
Khayat, Sélim, prop. *du Barzar Bon Marché.*
Khedivial Pharmacy, Neguib Saad prop., r. Neuve, TÉLÉPH. 34.
Kheirallah, Khalil, manufactures, r. Souk el-Toggar.
Khorched, Ahmed eff., chef assistant au service d'Irrigation.
Khouri, Dr Amin J., agent consulaire de Belgique et médecin-chirurgien, r. Vieille, TÉLÉPH. 118.
Khouri, A. J., & Co., courtiers en valeurs, r. Vieille, TÉLÉPH. 25, B.P. 52.
Khouri, Moussa & Issa, nég. en manufactures, r. Souk el-Toggar
Khouri, Nicolas, expéditionnaire au Trib. mixte de 1ère inst.
Kidonaki, G., négociant, r. Neuve.
Kidonaki, Nicolas P., commis au trib, mixte.
Kiriacopoulo, G., chez Choremi, Benachi & Co.
Klonaridis, A., & A. Ritsperis, épicerie, r. Neuve.
Knowles, Thomas, ingénieur de l'atelier Alfred Dale.
Kohnn, Dr Jules, médecin-chirurgien, r. Neuve, TÉLÉPH. 127.
Korei, Aly, avocat, r. du Nil.
Koschier, U., ingénieur aux Irrigations.
Kouradin (de), caissier de la maison J. Planta & Co.
Kyndinekos, Alex., avocat, r. Vieille TÉLÉPH. 77.

L

L'Abbate, G., avocat à la Cour, B.P. 110.
Lagnado, Salomon, manufactures, r. Souk el-Toggar.
Lagnado, Youssef, manufactures, r. Souk el-Toggar.
Lamanna, Albert, greffier au Trib. mixte de 1ère inst.

TUROG BREAD KIENZLE & SIMONDS
SHARIA MAGHRABI
TÉLÉPH. 24-19 B.P. 665

Lambro, Apostolo, directeur de la maison Choremi, Benachi & Co., Aga.
Landi, Auguste, directeur de la Ionian Bank Ltd, et agent consulaire d'Italie, r. Vieille, TÉLÉPH. dom. 57, bureau 211.
Landi, Dante, nég.-com., agent d'assurances, r. Vieille, TÉLÉPH. 189, B.P. 45.
Landi, Palmiro, expert comptable près les Trib mixtes, r. Vieille.
Lardis, Sarantis, ingénieur-entrepreneur.
Lazzarides Frères, épiciers, r. Neuve.
Lechonitès, Georges, avocat à la Cour, r. Neuve, imm. Comte Saab.
Lenzi, Giovanni, conseiller municipal, directeur de la Banque Transatlantique, nég. en cotons, r. Vieille, TÉLÉPH. bureau 178, zarbieh 114, B.P. 88.
Leonzini, Giacomo, rôliste au trib. mixte.
Leventis, E., café, près le trib. mixte.
Leventis, P., employé à la Banque d'Athènes.
Lévi, D., expéditionnaire au Trib. mixte de la 1re inst.
Litropoulos, L. S., confections et nouveautés, r. Neuve.
Loria, A., caissier-comptable chez S. Stein.
Louli, Michel, nég. en fer, entrepreneur, r. Neuve.
Lupa, Mme, sage-femme, r. Husseinieh.
Lusena, Eden, avocat, r. du trib. mixte, imm. Abdel-Gani. TÉLÉPH. 56.
Lusena bey, Emilio, avocat, syndic près les Trib. mixtes, r. du trib. mixte, imm. Abdel-Gani, TÉLÉPH. 56.

M

Mabardi, Georges, avocat et syndic près les trib. mixtes, r. Neuve, TÉLÉPH. 97.
Macauley, S. A., ingénieur à l'Egyptian Enginering Co., r. du Nil.
McCrae, William, ingénieur en chef à la Municipalité, TÉLÉPH. dom. 190.
McQueen, inspecteur principal des districts de Mansourah et de Zagazig aux Chemins de Fer.
Macvey, J. A., ingénieur en chef de l'Egyptian Engineering Co., dom. r. Moafi.
Mahfoud, J., commis au Cercle de Zifta, Min. des Trav. Publics.
Mahmoud Aly bey, chef du parquet du trib. som. ind.
Mahmoud Azmi, chef-ingénieur au cercle d'Irrigation de Zifta.
Mahmoud Chams, nég. en manufactures, r. Souk el-Toggar.
Mahmoud Fahmi eff., ingénieur en chef au Cercle d'Irrigation de Zifta.
Mahmoud Fahmy eff., surveillant des contrats au Cercle d'Irrigations de Zifta, Min. des Trav. Publics.
Mahmoud Hamed, coiffeur, r. Neuve.
Mahmoud Hassan eff., moawen, Abattoir, Municipalité.
Mahmoud Ibrahim eff., nég. en céréales, r. Mit-Hadr.
Mahmoud Kassem, eff. commis au Parquet du trib. som. ind.
Mahmoud Labib, interprète au trib. mixte de 1re inst.
Mahmoud Labib, nouveautés et manufactures, r. Souk el-Toggar.
Mahmoud Mehrez eff., huissier au Trib. som. ind.
Mahmoud Rouchdy eff., substitut du parquet du trib. mixte de 1re inst.
Mahmoud Toayer bey, juge au Trib. mixte de 1re inst., TÉLÉPH. dom. 222.
Mahmoud Yousri, faïences et verreries, r. Souk el-Toggar.
Maksoud bey, Alexandre, avocat et délégué du Contentieux de l'Etat, r. Vieille, TÉLÉPH. 15, B.P. 22.
Malliaka, Simon, ingénieur-mécanicien de l'usine, serv. des Eaux, Municipalité.
Malliarakis, Georges, comptable à la Banque d'Athènes, r. du Trib. mixte.
Malliarakis, Jean, chef-comptable à la Banque d'Athènes, r. du Tribunal mixte.
Malliarakis, Minas, nég.-com.
Manias, Nicolas, courtier en valeurs et marchandises.
Manolakis, Dr Emmanuel, médecin, r. Neuve.
Manousso, Georges, prop. du café et hôtel *d'Angleterre*, courtier en marchandises, r. du Nil, TÉLÉPH. 24, B.P. 96.

Machine à écrire SMITH PREMIER
GRANDS PRIX PARIS 1900 — BRUXELLES 1911
Seuls Dépositaires: THE TYPEWRITERS IMPORT Co OF EGYPT
P. O. B. 729 Téléphone 15-07

Manopoulos, Apostolo, nég. en coton, r. de la Gare.
Mansourah (pharmacie), Mahmoud Helmi bey prop., r. Neuve, TÉLÉPH. 85.
Mansourah Electric Supply Co., Frederic T. Murdoch prop., r. Haballa.
Marnello, D., prop. du *Grand Hotel*, r. Neuve.
Massaad, R. P. Joseph, curé de l'église maronite St. Elie.
Matossian, A., débit de tabacs, r. Neuve.
Matta, Khalil, TÉLÉPH. bureau 164.
Mattar, Dimitri TÉLÉPH. 169.
Mattatia frères, confection, chapellerie, bonneterie, chaussures, r. Neuve.
Matthaès, Georges, commis-greffier au Trib. mixte de 1ère inst.
Matzoukis, G. J., directeur de la Banque d'Athènes.
Maurizio, Ulysse, expéditionanire au Trib. mixte de 1ère inst.
Mavris, J. André, avocat, r. Hussenieh, TÉLÉPH. 43.
Mavropoulos, chez Choremi, Bonachi & Co.
Mavroyannis, Em., chez Choremi, Benachi & Co.
Maximos, Elias, nég. en coton, r. Hussenieh.
Maximos, Latif, négociant, r. Neuve.
Mazloum pacha (S.E.), Mit Aly, TÉLÉPH. 21.
Megalli Ibrahim, chef de la 4e division de la Moudirieh.
Megelli Sélim, courtier en marchandises, r. Vieille, TÉLÉPH. 73.
Meguerditchian, Léon, prop. de la photographie *Osmanieh*, r. Neuve.
Mélecos, J., vice-consul de Grèce.
Meleka Hanna, expéditionnaire au Trib. mixte de 1re inst.
Menabbawi Ahmed, nég. en coton, r. Neuve.
Menasce, Yacoub Michel, avocat près les Trib. ind., r. du Nil.
Mesciaca, Elia, commerçant, r. Bahr el-Saghir.
Mesciaca, S. N., droguerie et pharmacie, r. Neuve, TÉLÉPH. 151, dom. 186.
Meschiha, Jean, expéditionnaire au trib. mixte de 1re inst.
Messiha Rizk, agent consulaire du Portugal.
Messiha Zaki eff., commis à la Municipalité.
Metalides, J., marchand-tailleur, r. Vieille.
Metwalli Nour bey, TÉLÉPH. bureau 56, B.P. 80.
Metwalli Ragheb bey, Talkha, TÉLÉPH. 23.
Mey, Auguste, huissier au Trib. mixte de 1re inst.
Michaelides, E., agent de la Vacuum Oil Co.
Michalinos, Nicolas S., huissier au Trib. mixte.
Michalopoulo, Georges, avocat, syndic, r. du Nil, TÉLÉPH. 11, B.P. 50.
Michalopoulo, Nicolas, avocat.
Michel, Jean, intepréte au trib. mixte de 1re inst.
Michel, Joseph, expéditionnaire au Trib. mixte de 1re inst.
Migurski C., ingénieur, directeur de la Société anon. des Chemins de Fer de la Basse-Egypte et Tramways de Port-Saïd, TÉLÉPH. dom. 16.
Mikhaïl Abdel-Malek, négociant, propriétaire, r. Husseinieh, B.P. 127.
Mikhaïl Farag eff., commis au serv. de la Moudirieh.
Mikhaïl el-Rayes, prop. de l'hôtel *Al-Hilal*, r. Neuve.
Mikhaïl Rizkalla, caissier de la Poste locale.
Mikhaïl Wahba eff. mamour, serv. de recettes à la Municipalité.
Minas, Boghos, expéditionnaire au Trib. mixte de 1re inst.
Miniakis, G., Co., nég. en cotons, r. Bahr el-Saghir, TÉLÉPH. 123, B.P. 14.
Mitaraki, Yanni, prop. de l'hôtel *Abbas*, r. du Nil.
Mohamed Abbas, négociant, Ch. Souk el-Toggar.
Mohamed Abdel-Aziz, nouveautés, manufactures, soieries et mercerie, r. Mit Hadr.
Mohamed Abdel-Gawad eff., commis au serv. de la Police.
Mohamed Abdel-Ghani eff., commis au serv. des Irrigations.
Mohamed Aly eff., chef du serv. du Nettoiement à la Municipalité.

R. KUSTER & Co. TÉLÉPH. 287
Ciment Portland Anglais "Gillingham"

Mohamed Aly el-Gourouri, marchand-tailleur, Ch. Sikkat el-Guédideh.
Mohamed Aly el-Kadi, nég. en bois, Souk el-Leben, TÉLÉPH. 204.
Mohamed el-Anwar, typographe à l'imprimerie la Prosperité.
Mohamed Basim bey, sous-moudir de la province de Dakahlieh.
Mohamed el-Chatta eff., greffier au Trib. som. ind.
Mohamed Choucri pacha (S.E.), moudir de la Province de Dakahlieh et président de la Municipalité, TÉLÉPH. dom. 83.
Mohamed Enayat eff., ingénieur-adjoint au cercle d'irrigations de Zifta.
Mohamed Fahmy, expéditionnaire au Trib. mixte de 1re inst.
Mohamed Gohar eff., caissier de la Moudirieh.
Mohamed Ghoneim, cuirs et peaux, r. Neuve.
Mohamed Hafez eff., aide-ingénieur au serv. de la Voie aux Chemins de Fer.
Mohamed Hassan el-Fiki (Cheikh), directeur de l'école Normale d'Instituteurs de Kouttabs.
Mohamed Hassan, bonneterie, r. Neuve.
Mohamed Hassan Tewfik bey, ingénieur du district au serv. de la Voie aux Chemins de Fer, TÉLÉPH. dom. 160.
Mohamed el-Hennawi & Abdel-Hamid, nég. en cuirs et peaux, r. Neuve.
Mohamed Hussein, expéditionnaire au Trib. mixte de 1ère inst.
Mohamed Ibrahim Dessouki, horloger, r. Neuve.
Mohamed Ibrahim Ragheb, droguiste, r. Souk el-Toggar.
Mohamed Ismail eff., ingénieur-adjoint au Cercle d'irrigation de Zifta.
Mohamed Kamel eff., directeur de l'école d'Apprentissage,
Mohamed Kamel Laban, chef des recommandées de la Poste.
Mohamed Khalil eff., négociant en céréales
Mohamed el-Kholi, nég.-com., représentant des maisons Moss Co et Fred. Ott & Co., r. Vieille, TÉLÉPH. 218.
Mohamed Loutfy eff., chef du serv. des recettes à la Municipalité.
Mohamed Moukhtar, eff., ingénieur-adjoint au cercle d'irrigation de Zifta.
Mohamed Moustafa, nég. en céréales, r. Mit Hadr.
Mohamed Moustapha, contrôleur des marchandises aux Chemins de fer de la Basse-Egypte.
Mohamed Nada Ramadan, faïences, ameublement et verreries, r. Souk el-Toggar.
Mohamed el-Nahas & fils, nég. en bois, r. Vieille.
Mohamed bey Nosseïr, propriétaire, B.P. 120.
Mohamed Onsy bey, secrétaire et chef des serv. administratif et financier et du contentieux de la Municipalité, TÉLÉPH. 120.
Mohamed Rabih eff., huissier au Trib. som. ind.
Mohamed Rachouan eff., ingénieur-adjoint au cercle d'Irrigations de Zifta
Mohamed Rifaat eff., mamour bandar.
Mohamed Salli eff., cadi du Markaz.
Mohamed el-Sandoubi, agent du journal *El-Moayad*, r. du Nil.
Mohamed el-Sayed & Mahmoud Abdel-Méguid, confiserie, épicerie.
Mohamed Soayad (Cheikh), délégué du Mehkémeh au Trib. mixte de 1re inst.
Mohamed Tewfik eff., ingénieur de district aux Chemins. de fer.
Mohamed Tewfik Foda eff., mamour zapt de la Moudirieh.
Mohamed Yassin eff., substitut au parquet du Trib. som. ind.
Mohamed Yassin, expert agronome agréé près le Trib. mixte.
Mohamed Zaki eff., ingénieur en chef au cercle d'irrigation de Zifta.
Mohi el-Din, Mohamed eff., inspecteur des Perceptions à la Municipalité.
Moldehnke, Franz, pharmacien, prop. de la pharmacie *Internationale*, à côté de l'église latine, TÉLÉPH. 92.
Monos, Angelo, épicier en gros, r. Neuve.
Montepagano, Pierre, secrétaire du Parquet du Trib. mixte de 1ère inst.

Téléphonez au N° 12-47
Bureau de Vente de GLACE de la COMPAGNIE FRIGORIFIQUE d'Egypte
La Glace Cristallisée vous sera livrée instantanément

Morcos Bichara, commis àl a Poste.
Moudirieh de Dakahlieh, TÉLÉPH. 63 et 71. (voir page 223).
Moursi, Dr Ahmed, prop. de la pharmacie *Nouvelle*, r. Neuve.
Moursi Mohamed eff., commis au serv. de la Police.
Moussa Mikhaïl eff., chef du Secrétariat de la Moudirieh.
Moussalem, Joseph, 1er clerc au cabinet Paul Bard, dom. Husseinieh.
Moustafa Abdel-Razek bey, expert agronome agréé près le Trib. mixte, TÉLÉPH. 223.
Moustafa Bairam bey, juge au Trib. mixte de 1ère inst.
Moustapha Hamdi Kattan, ingénieur aux Irrigations.
Moustapha Sadek, expéditionnaire au Trib. mixte de 1re inst.
Moustafa Soliman, nég. en céréales, r. Saha.
Moustapha el-Zayat bey, négociant et vice-président du Conseil Municipal.
Mullings, I. O., ingénieur mécanicien et électricien de The Mansourah Electric Supply Co., r. du Nil.
Municipalité de Mansourah (voir page 299), TÉLÉPH. 79, écuries 191, octroi Bahr el-Aazam.
Murdoch, Fred. T., agent consulaire d'Angleterre pour la province de Dakahlieh, r. du Nil.
Musso, Arminio G., chef-comptable de la Société anon. des Chemins de Fer de la Basse-Egypte.

N

Nahoul, Pierre, négociant.
Nani, Ernesto, articles de nouveautés, mercerie, étoffes et parfumerie, r. de l'église latine.
Nasri Atalla, expéditionnaire au Trib. mixte de 1re inst.
National Bank of Egypt, R. Wilkinson agent, r. du Nil, TÉLÉPH. 64, Zarbieh 105, B.P. 26.
National Insurance Co. of Egypt, R. Wilkinson agent, r. du Nil.
Navigation Orientale P. Pantaleon, L. J. Venieri & Co agents, B.P. 64.
Nawawi, Ibrahim, négociant, r. Husseinieh.
Nicolopoulo, Pierre, nég. en coton, r. du Nil, B.P. 94.
Nicopoulo, Costi, prop. de la laiterie *Khédiviale*, r. de la gare et r. Neuve.
Nil (café du), A. Papanicolaou & N. Stefanides prop., r. du Nil, TÉLÉPH. 206.
Nimr, Sayed, nég. en manufactures, r. Souk el-Toggar.
Nouvelle (Pharmacie), Moursi Ahmed prop., r. Neuve.

O

Odabachi, Bechir, N., nég. en indigo, banquier, Ch. el-Toggar, B.P. 86.
Odabachi, Georges, N., nég. en indigo, banquier, Ch. el-Moafi, TÉLÉPH. 213, B.P. 25.
Odabachi, Michel N., banquier, Ch. el-Moafi, TÉLÉPH. 213, B.P. 63.
Orfanelli, Ettore, licencié en droit, greffier-caissier au Trib. mixte de 1re inst., TÉLÉPH. dom. 132.
Orfanelli, Guido, attaché à la National Bank of Egypt.
Orfée (syllogue musical), q. Husseinieh.
Orphanitapoulos, Dr Jean, médecin, r. Neuve.
Osman Barakat eff., ingénieur-adjoint au Cercle d'Irrigation de Zifta.
Osman Chawkat eff., commis-magasinier à l'Ecole d'Apprentissage.
Osman Ibrahim eff., nég. en cotons.
Osman Saïd, droguiste, r. Souk el-Toggar.
Othonéos, Etienne, comptable de la Banque d'Athènes, r. Neuve.
Ott, Fred. & Co., nég. com.

P

Paisley, Miss, teacher in School, American Mission.
Palamaris, Mlle E., TÉLÉPH. dom. 173.
Palmer, H. de, ingénieur en chef, Cercle de Zifta.
Panagopoulos, Costi, comptable à la Banque d'Athènes, r. du Trib. mixte.
Panajotopoulos, N., coiffeur, salon *International*, r. Neuve.

PASTILLES VALDA
Pour l'antisepsie des Voies respiratoires

Pangalos, Pandeli G., avocat, r. Neuve.
Papacosta. Héracls, prop. de la patisserie *Hellénique*, r. Vieille.
Papadakis, Aristote, avocat à la Cour, r. du Trib. mixte, B.P. 121, TÉLÉPH. 144.
Papadopoulo, Démètre comptable, Ionian Bank Ltd.
Papanicolaou, A. & N. Stefanides, prop. du café du *Nil*, r. du Nil, TÉLÉPH. 206.
Papanicolaou, C., prop. du café *Central*, r. Neuve.
Papastefanou, G.J., prop. de l'Imprimerie et Papeterie *Royale*, commission, TÉLÉPH. 66, vis-à-vis la Poste, B.P. 32.
Papathéodorou, Rev. P. Nicolas, curé grec-ortodoxe.
Papayannopoulo, Dr A., médecin, conseiller municipal, r. Vieille, TÉLÉPH. 86.
Pappa, Aristides, nég. en gros, coloniaux et exportation, r. du Bazar, TÉLÉPH. 116, B.P. 76.
Pappa, Démètre G., nég. en coloniaux et liqueurs, r. Neuve, TÉLÉPH. 195, B.P. 117.
Partalis, Michel, fabr. d'eaux gazeuses, r. Mit Hadar.
Paspali, Andréa, prop. du *Buffet de la Gare*.
Paspali, Panayotti, mamour du serv. des recettes à la Municipalité.
Pénéminos, Georges, prop. de l'hôtel *Khédivial*, r. Neuve.
Pénéminos, N., attaché à l'Anglo-Egyptian Bank, Ltd.
Peppes, Miltiade à la Deutsche Orientbank.
Peppis, Georges, courtier en coton et graines de coton, r. Ragheb, B.P. 13.
Petrococchino, P., courtier en valeurs, nég. en coton, r. du Nil.
Pezanis, Alexandre, B.P. 2.
Photimos, Dr Jean, médecin.
Pieramenos, Dr J., r. Neuve, imm. Comte Saab, TÉLÉPH. dom. 232.
Pichtos, M. Athanase, avocat, propriétaire, r. du Nil.
Planta, J., & Co., usine d'égrenage et nég. en coton, N. J. Eliopoulos agent, TÉLÉPH. 38, B.P. 38.
Podesta, Benjamin B., électricité et appareils d'éclairage, r. Neuve.
Poli, M. A., huissier au Trib mixte de 1re inst.
Police, TÉLÉPH. 69.
Polyzogopoulos, Dr D., médecin, r. Neuve.
Porcelli, Francesco, débit de vins et liqueurs, r. Neuve.
Poste locale (bureau de la), TÉLÉPH. 13.
Prazzica, I., prop. de la Pharmacie *Européenne*, r. Vieille, en face de la police.
Princa, Cosma, prop. de la maison *Aux Cent Mille Articles*, r. Neuve.
Psachos, G., de la maison L.J. Venieris & Co.
Psaropoulos, Dr Spiro, médecin, r du Nil.
Psiachi, D., huissier au trib. mixte de 1re inst.
Psiachi, Etienne, nazir de la culture des terrains A. Soussa.

R

Rabbath, Nicolas, nég. en ferronnerie, couleurs et vernis, r. Neuve, TÉLÉPH. 82, B.P. 62.
Rabbath, Sélim G., machines agricoles et industrielles, r. de la Gare.
Rached, Elie, nég. en tabacs, r. de la gare.
Rado, Constantin, agent de la Deutsche Orientbank, A.-G., r. Vieille, TÉLÉPH. 140.
Rafla Ibrahim eff., propriétaire.
Ragab, Mohamed, à la Deutsche Orientbank.
Raghib Mikhaïl, c/o Mansourah Electric Supply Co.
Ramzi Stino eff., ingénieur-adjoint au cercle d'irrigation de Zifta.
Randopoulo frères, prop. de l'hôtel et pâtisserie *Continental*, r. l'église latine.
Rathle, Néguib eff., commis-comptable au Cercle d'irrigations de Zifta.
Rayes & Medley, prop. de l'hôtel et bar du *Commerce*, r. Neuve.
Razzouk, H., expert agronome en écritures arabes et européennes agréé par les Trib. mixtes, TÉLÉPH. 181.
Régie Ottomane des Tabacs, A. Sacopoulos agent, r. Neuve.
Reid, A.H., agent de la Banque Imp. Ottomane, r. Vieille.
Riad Assaad eff., commis au Cercle d'Irrigation de Zifta.

Propriétaires de maisons, "chounah", villas, Hôtels, Banques, etc., adoptez les Enduits ignifuges
"ASBESTIC"
Devis / Prix / Plans } chez M. CASORIA, Agent général pour l'Egypte et le Soudan, CAIRE
G. RICCALDONE SANTO & Co, Concessionnaires Généraux, CAIRE

Riad Francis, huissier au Trib. mixte de 1ère inst.
Riad Salama eff., dessinateur au serv. de la Voie aux Chemins de Fer.
Riecken, G. & P. Hahnloser, Malha Estate, TÉLÉPH. 229.
Rivet, Louis, chef du serv. des voies et travaux à la Société anon. des Chemins de Fer de la Basse-Egypte.
Rizk, G., commis à l'Agricultural Bank.
Rizk Hanna Salib, bonneterie, chaussures, etc., r. Neuve.
Rizk Messiha, agent consulaire du Portugal, r Vieille.
Rizk Riad, courtier en cotons.
Rizk Soubhi, propriétaire, r. Bahr el-Seghir.
Rizk Yacoub, négociant, usine d'égrenage, r. Bahr el-Seghir, TÉLÉPH. 67.
Rizkallah Aziz, aide-magasinier aux Chemins de Fer.
Roberts, F. W. C., directeur-adjoint des Travaux au Cercle d'Irrigations de Zifta.
Rossia, Cie d'assur., Dimitri Dahan agent, r. Husseïnieh.
Rouwini, Khalil (Cheikh), prof. de calligraphie arabe à l'école Gouvernementale.
Ruhwedel, Edgar, ingénieur-agronome, Dekerness.
Ruppas, Nicolas, huissier au Trib. mixte de 1re inst.
Russo, Domenico, au Trib. mixte de 1re inst.

S

Saab, Alexandre, nouveautés et merceries, r. Neuve.
Saab, Amin, courtier en coton, r. Neuve, TÉLÉPH. 58.
Saab, Choucri, attaché à la maison Georges Zogheb & fils, r. Mit Hadr.
Saab, Comte Khalil, propriétaire - négociant, r. Neuve, TÉLÉPH. bureau 17, dom. 115, B.P. 39.
Saab, Neguib, comptable chez Khalil Saab.
Saad, Naghib, prop. de la pharmacie *Khédiviale*, r. Neuve, TÉLÉPH. 34.
Saba Elias, huissier au Trib mixte de 1re inst.
Saba, Georges J., interprète au Trib. mixte de 1re inst.
Saba, Néguib, expéditionnaire au Trib. mixte de 1re inst.
Sabbagh, Gabriel & Ibrahim, tabacs et cigarettes, Ch. el-Mahmoudieh.
Sabet, Rachid, bar et brasserie, r. Neuve.
Sadat, Mahmoud Mohamed, nég. en manufactures, r. Souk el-Khawagat.
Sadek Saffar (Hag), prop. de l'hôtel *Osmanieh*, r. de la Gare.
Saïd Abdel-Rahman, nég. en fers, couleurs et vernis, r. Abassi.
Saïd Ghanem, agent des journaux *El-Mokattam* et *El-Moktataf*.
Saif, R. P. Saroufim Issif, curé de l'église maronite St. Elie.
Saïtas, Athanase, courtier en cotons.
Sakakini, Abdou, huissier au trib. mixte de 1re inst.
Sakakini, André, agent de la Cie Française d'assur. Le Phénix, r. Neuve.
Sakakini, Elias, de la maison Sakakini frères.
Sakakini frères, prop. de l'Imprimerie et papeterie *La Prospérité* r. Neuve.
Sakakini, Georges, agent de la maison E. Toriel & Fils, r. Husseinieh.
Sakakini, Henri, expéditionnaire au trib. mixte.
Salama Mohamed eff., commis au cercle d'Irrigation de Zifta.
Saleh Abdallah, nég. en manufactures, Ch. Souk el-Toggar.
Saleh Fathy eff., ingénieur au serv. technique à la Municipalité.
Saleh Hegazi, horloger, Mit Hader.
Saleh Nadim eff., aide-ingénieur au serv. de la Voie aux Chemins de Fer.
Saleh Saleh Antoine, expéditionnaire au trib. mixte.
Saleh Sedky eff., sous-chef du serv. des recettes à la Municipalité.
Saleh Zaki, commis-greffier au trib. mixte de 1re inst.
Salem Askar, nég. en coton, forges et céréales.

L'Affichage frappe le regard s'impose à la vue
Devis sur demande : SOCIÉTÉ ANONYME EGYPTIENNE DE PUBLICITÉ
LE CAIRE: 30, rue Kasr-el-Nil.—ALEXANDRIE: 30, rue Chérif Pacha.

Salem & Khalifa, laboratoire de pharmacologie et de chimie, r. Neuve, TÉLÉPH. 163, B.P. 37.
Salib Gatas, chef du cadastre.
Sallam, M. & J., manufactures, nouveautés.
Salvago, C. P., attaché à la maison B. G. Colouta, r. Vieille.
Samaha, Michel, prop. banquier, agent d'assurances r. Hussénieh, TÉLÉPH. 55.
Samaha, Saïd, pharmacien à la pharmacie Mansourah, r. Neuve.
Samanudi, Mohamed & Osman, mercerie, bonneterie, r. Souk el-Hawagate.
Samaropoulos, Stamatis D., denrées coloniales, dépôt de farines et d'armes, r. de l'église latine, TÉLÉPH. 95, B.P. 17.
Samné, Alexandre, rentier, r. du Nil.
Samné, Alfred, nég. en cotons.
Samné, Michel, nég. en cotons, r. du Nil.
Sams, Mohamed, faïences, verreries, ameublements, r. Souk el-Hawagate.
Sardal, Joseph, expéditionnaire au Trib. mixte de 1ère inst.
Sarrag, Aly eff., entrepreneur.
Sarrag, Aly Aly, négociant, Ch. el-Toggar, TÉLÉPH. fabr. et usine 139.
Sarris, A., café, r. Neuve.
Sarris, Georges, nég. en coton.
Savides, J., nég. en cotons.
Savopoulos, Pantazi, huissier au Trib. mixte.
Sawi, Mohamed, mercerie et bonneterie, r. Souk el-Hawagate.
Sayed Aly Zahra, secrétaire à la Poste.
Sayed el-Hamaki, courtier, r. Vieille.
Sayed Ibrahim, ingénieur, attaché aux Chemins de fer Egyptiens.
Scandar Aziz eff., commis au cercle d'Irrigation de Zifta.
Scandar Barsoum eff., caissier à la Municipalité.
Scarpocchi, G., magasinier en chef à la Société anon. des Chemins de Fer de la Basse-Egypte.
Scott, Duncan, ingénieur en chef au Cercle de Zifta.
Scott, Dr Eldon A., médecin, TÉLÉPH. dom. 99.
Sednaoui, S. & S., & Co. Ltd, manufactures, nouveautés, soieries, mercerie, etc., r. Neuve, B.P. 11.
Sélim Loutfi eff., aide-ingénieur au serv. de la Voie aux Chemins de Fer.
Sélim Michel, expéditionnaire au Trib. mixte.
Services Sanitaires, B.P. 90.
Shaarawi Moustapha, Dr, médecin chirurgien, r. Neuve, TÉLÉPH. 180.
Sibbald, Fréd. G., ingénieur à The Mansourah Electric Supply Co.
Sidawi, Elie, avocat, r. Neuve, TÉLÉPH. 126, B.P. 70.
Simon, Dr Minis, médecin, r. Neuve.
Singer Manufacturing Co., machines à coudre, Jean Bazerghi agent, r. Neuve, B.P. 10.
Sinigaglia, Fernando, commis-greffier au Trib. mixte de 1ère inst.
Sire (Frère), supérieur du Collège St.-Louis.
Skinasi, Jacques E., chez Ch. Démétriadis, r. du Nil, TÉLÉPH. dom. 220, B.P. 109.
Smidt, L. F. P. de, directeur des travaux du cercle d'Irrigation de Zifta.
Société Anonyme des Chemins de Fer de la Basse-Egypte, B.P. 44, TÉLÉPH. 44, (voir page 378).
Société de Bienfaisance Italienne, TÉLÉPH. 132.
Société St. Vincent de Paul, "Conférence St. Louis" au Collège des Frères, (voir page 417).
Société State, usine d'égrenage.
Soliman Fahmy el-Boghdadi, délégué de la Soc. Khéd. d'Agriculture pour la province de Dakahlieh, B.P. 106.
Sourial Mikhail eff., magasinier au Cercle d'Irrigation de Zifta.
Soussa, Alexandre, rentier, nég. en coton, r. du Nil, TÉLÉPH. 61, B.P. 67.
Soussa, Elie, nég. en cotons.
Soussa, Joseph, nég. en cotons.
Soussa, Sélim, nég. en coton, r. du Nil.
Spagnolachi, Alexandre, commis-greffier au Trib. mixte de 1re inst.
Stamatopoulos, Gregori, boucherie, r. de de l'église latine, TÉLÉPH. 149.

Stamelis, Douras & Co., cigarettes, G. J. Papastefanou agent, en face la poste.
Standard Life Assurance Co., Dante Landi agent, r. du Nil.
Stano, Etienne, à la Deutsche Orientbank.
Stathakis, Theod., marchand-tailleur, r. du Nil.
Stathatos, A., nég. en peaux et cuirs, r. Neuve.
Stefanidis, Nikita, prop. du café, bar et patisserie du *Paradis*, r. du Nil.
Stein, S., (La Grande Fabrique), confection, nouveautés, chemises, cravates, bonneterie, etc., r. Neuve, TÉLÉPH. 233, B.P. 4.
Stylianou, Jean, restaurant, r. de l'église latine.
Syméonidis, G., chez L. J. Venieri & frères.

T

Tadros, Michel A., agent de la Gresham Life Insur. Co. Ltd, TÉLÉPH. 200.
Tadros, N., commis à l'Agricultural Bank of Egypt.
Tahyr, Ahmed bey, TÉLÉPH. bureau 81.
Tanzim (Bureau), TÉLÉPH. 88.
Telephone Co. of Egypt Ltd, A. Cousin agent, r. Neuve
Tewfik Henedi, chef du personnel de la Moudirieh.
Tewfik Idaya eff., moawen de la Moudirieh.
Tewfik Maximos, expéditionnaire au trib. mixte de 1re inst.
Tewfik Sourial eff., commis au Cercle de Zifta.
Thompson, Rev. A. A., American Missionary.
Tocatlian, A., prop. de la patisserie *Turque*.
Tonissi, Guido, comptable chez Dale-Jaforte.
Toriel, Vita, nég en coton, r. Vieille.
Toubghi Ahmed & Aly Ramadan, TÉLÉPH. Zarbieh 36.
Toussoun pacha, S. A. le Prince Omar, teftisch de Demira, TÉLÉPH. 110.
Trac, W. A. Mac, ingénieur en chef du serv. technique à la Municipalité.
Tramoni, Pierre, avocat, r. Neuve, imm. Comte Saab, TÉLÉPH. 170.
Tribunal mixte de 1re instance, TÉLÉPH. 221 et 225, B.P. 34 (voir page 262).
Tribunal Sommaire Indigène, TÉLÉPH. 89 (voir page 245).
Trigacci, Carlo, quincaillerie, couleurs et vernis, r. Neuve.
Trigacci, G. C., nég. en cotons et céréales, conseiller municipal, r. du Nil, TÉLÉPH. 133.
Tsaoussis, D., avocat, vis-à-vis le Tribunal mixte, TÉLÉPH. 196.
Tsicourel, Moreno, prop. du Bazar *Egyptien*, r. Neuve.
Tsumbo, Léonidas, huissier au Trib. mixte.
Turini, Luigi, minotier, chez Alfred Dale.
Turini, Napoleone, minotier, chez Alfred Dale, r. du Nil.

V

Vacuum Oil Co., C. Michailides agent pour les huiles, Michel Manias pour les pétroles.
Varbarigos, Dr, occuliste, r. Neuve.
Vassiliades, G., de la maison L. J. Venieri & Co.,
Venieri, E., de la maison L. J. Venieri & frères, r. Neuve.
Venieri, L., de la maison L. J. Venieri & frères, r. Neuve.
Venieri, L. J., & Co., nég.-com., agents d'assurances, nég. en denrées coloniales, r. Neuve. B.P. 64.
Venieri, L. J., & frères, cigarettes, imprimerie, papeterie, r. Neuve, TÉLÉPH. 40.
Vibert-Roulet, L., expéditionnaire au Trib. mixte.
Vice-Consulats *(voir à cette rubrique aux Professions)*.
Victoria de Berlin (La), Cie d'assur. gén.
Vida, Mme Finzi, machines à coudre, r. Neuve.
Vlandi, Zaccharia, relieur, r. Neuve.
Vlavianos, N., agent de la maison G. Miniakis & Co., r. Bahr el-Saghir.

W

Wakim, Chahine, r. Neuve, Gamsaragan Frères agents.
Wakim, Habib, expert-agronome agréé par le Trib. mixte.

SOCIÉTÉ TECHNIQUE: A. D. ZACHARIOU & Cie, Ingénieurs
ALEXANDRIE, Rue Nebi Danial, N° 23 — Tél. 2669
PROJETS ET INSTALLATIONS MODERNES D'USINES POUR TOUTES INDUSTRIES
CONSTRUCTIONS EN BETON ARMÉ
FOURNITURE DE MACHINES DE TOUT GENRE

Wassef, Moussa, TÉLÉPH. dom. 157.
Watson, C. Y., agent de l'Anglo-Egyptian Bank, Ltd, r. du Nil.
Wehrli, Ed., agent consulaire d'Allemagne et agent de la maison Fritz André & Co., TÉLÉPH. 112.
Wilkinson, Ernest, courtier, r. du Nil.
Wilkinson, Richard E., agent de la National Bank of Egypt et de la National Insurance Co. of Egypt, r. du Nil.
Wolters, Joseph, chef du serv. des ateliers et traction à la Société anon. des Chemins de fer de la Basse-Egypte, B.P. 56.
Wouters, Henry, L. S. C., agent délégué des Etabl. Deckers, matériel de ch. de fer à voie étroite, c/o H Pollak & Co.

X-Y

Xantakis, Antoine, nég. en coton, r. du Nil, TÉLÉPH. bureau 171, dom. 168, B.P. 21.
Yacoub Salib, huissier au Trib. mixte.
Yaïche, Joseph, associé de la maison Mattatia frères, r. Neuve.
Yared, Awad, propriétaire, r. Hussenieh.
Yared, Bichara, propriétaire, r. Hussenieh.
Yared, Ráchid, propriétaire, r. Hussenieh, TÉLÉPH. 130.
Yazidjian, Leon, *Aux Cent mille journaux*, r. du Nil.
Yorkshire Insurance Co. Ltd, John Johnes agent, r. du Nil.
Younan Labib eff., commis au Cercle d'Irrigations de Zifta.
Youssef Abdel-Kérim eff., écrivain européen à la Municipalité.
Youssef Baskaroun, commis à Moudirieh.
Youssef Chetewi, nég. en manufactures, r. Souk el-Toggar.
Youssef Douek eff., chef du serv. des recettes de la Moudirieh.
Youssef Fahmy, huissier au Trib. som. ind.
Youssef Guirguis, représentant de la maison A. Tawil, r. Viellle.
Youssef, Messiha Ghattas, TÉLÉPH. 141.
Youssef Mohamed Achour, expéditionnaire au Trib. mixte de 1re inst.
Youssef Moussa (Cheikh), avocat près les Trib. ind.
Youssef Saleh, commis au serv. la Police.
Youssef Soleiman eff., huissier en chef au Trib. som. ind.
Youssef Wahby eff., secrétaire de l'inspecteur principal du serv. de la Voie aux chemins de Fer.
Youssef Zaki, Dr, médecin, TÉLÉPH. dom. 201.

Z

Zakharia Fahmi eff., avocat, r. Hussenieh.
Zaki Labib eff.
Zaki Saleh, commis-greffier au Trib. mixte.
Zayat, Moustafa bey, nég. en coton, TÉLÉPH. 39.
Zein el-Din, Aly, minotier, Ch. el-Cheikh Hassanein.
Zeïn-el-Din, Farrag, nég. en manufactures, r. Souk el-Toggar.
Zeki Ghali eff., chef du parquet du trib. mixte de 1re inst.
Zenios, Georges, expéditionnaire au Trib. mixte de 1re inst.
Zidan, Abdel-Galil eff., ingénieur du Tanzim, serv. technique à la Municipalité.
Zikry, Missak, expéditionnaire au Trib. mixte.
Zimaras & Sicalis, épicerie et bar.
Zogheb G. & Fils, usine d'égrenage, nég. en cotons, r. Vieille, TÉLÉPH. 27, B.P. 18.

Ecole PIGIER de Paris. 1re Ecole Pratique de Commerce
Fondée en France en 1850. Subventionnée par l'Etat et la Ville de Paris
Inscription à tout âge, à toute époque — Faculté de suivre tout ou partie des cours
Commerce, Banque, Industrie, Stenographie, Dactylographie, Langues, Publicité
8, RUE CHÉRIF PACHA, 8 TÉLÉPH. 27-83. ALEXANDRIE

MEHALLA-KEBIR

On l'appelle aussi Mehalla el-Kobra. Chef-lieu du Markaz du même nom, avec 42,000 habitants, dont nombreux européens. Importante pour ses usines d'égrenage de coton. Filatures de soies, tissages de toiles. Exportation de miel fromages.

A

Abdel-Aziz Fahmy, ingénieur des Wakfs.
Abdel-Galil Nouh, nég. en gros, Ch. Halaka.
Abdel-Hamid Abou Nasr, inspecteur du secrétariat des Travaux publics.
Abdel-Khalil Guindi bey, juge au Trib. som. ind.
Abdel-Malek Mikhaïl, agent de l'Agricultural Bank of Egypt.
Abdel-Nabi Mohamed eff., membre de la Municipalité.
Abdel-Nour, Constantin, agent de la Banque Imp. Ottomane.
Abdou Tadros, adjoint à la Poste locale.
Abécasis, Aslan & Joseph, nég. en céréales, Ch. el-Souroughieh.
Abou Ahmed Said, nég. en denrées coloniales, Ch. Souk Soultan.
Abou Zahm, Antoine, de la maison Assad Abou Zahm & frères.
Abou Zahm, Assad, de la maison Assad Abou Zahm & frères.
Abou Zahm, Simon, de la maison Assad Abou Zahm & frères.
Adamacos, Georges, cigarettes, Ch. Kantarah.
Agapios, Ioannis, épicerie et boissons, Ch. Kantarah.
Agricultural Bank of Egypt, Abdel-Malek Mikhaïl eff. agent.
Ahmed Ahmed Mouna, manufactures, Ch. Souk Soultan.
Ahmed Assem bey, moawen des Wakfs.
Ahmed Farid, greffier au Trib. som. ind.
Ahmed el-Hamami, fabr. de soie.
Ahmed Mohamed el-Essawi, propriétaire, Ch. Soultan.
Alfaras, Costi, épicerie, Ch. Cheikh Soultan.
Aly Cabbach, filature de soie.
Aly Ramadan, nég. en denrées coloniales, Ch. Souk Soultan.
American Dispensary, Michel Habib Naggiar prop., Ch. Kantarah.
Anglo-Egyptian Hotel, bar et café, Stavrianos frères prop., Ch. el-Kantarah.
Anis Soliman eff., chef de gare.
Apostolos, Denis, agent de la maison Ch. Grecoussi.
Arfaras, Constantin, denrées coloniales, Ch. Halaka.
Assad Abou Zahm & frères, nég. en tabac et céréales, Ch. Souk Soultan.
Awad Aly Ahmed, nég. en denrées coloniales, Ch. Souk Soultan.

B

Badaro, Elias & Michel, charbon de terre.
Banque Impériale Ottomane, C. Abdel-Nour agent.
Bedawi Ahmed el-Séoudi, manufactures, Ch. Souk Soultan.
Bestawrous, Merham attaché à la poste.
Birsimi, Christo, cigarettes, Ch. Kantarah.
Bocti, P., secrétaire de la Commission Municipale mixte.
Boulad, Habib, propriétaire,
Boulad, Selim, nég. en coton.
Boutros, Michel, prop. de la Pharmacie *Egyptienne*, Ch. Koubri.

Mavrodaphne Hamburger & Co
PATRAS-Grèce. Maison fondée en 1846.

C

Cafedjidis, Constantin, épicier, Ch. Kantarah.
Carver Brothers, usine d'égrenage de coton, B.P. 2.
Casès, Mère, supérieure du pensionnat du St. Sacré Cœur.
Catakuzinos, Panayotti, épicier, Ch. Kantarah.
Chamcham, Khalil, marchand-tailleur, Ch. Kantarah.
Chamcham, Nicolas, fabr. de meubles, Ch. Sagha.
Chenouda, Aziz, attaché à la Poste locale.
Chichini, Dr Haidar, médecin et prop. de la pharmacie *Universelle*, Ch. Kantarah
Chikhani, Dr, prop. de la Pharmacie *Chikhani*.
Cohen, Jacques, manufactures, Ch. Kantarah.
Coutelakis, Costis, chez Carver Bros.
Cristal (hôtel, café et restaurant), Filikos Frères prop., Ch. Kantarah.

D-F

Demétracoulis, Sawa, nég. en denrées coloniales, Ch. Soultan.
Ecoles *(voir à cette rubrique aux Professions)*.
Economou, André, épicerie en gros, B.P. 10.
Eglises *(voir à cette rubrique aux Professions)*.
Egyptian Markets, Ltd (The).
Egyptian Salt & Soda Co. Ltd.
Egyptienne (pharmacie), Michel Boutros prop., Ch. Koubri.
Erfan Gamal el-Din eff., commis au Trib. som. ind.
Essayed Fahmi, nég. en manufactures orientales, B.P. 9.
Eynaud, Sydney, agent de la Vacuum Oil Co.
Fanous Zaky, sous-agent de la maison Mantacheff & Co.
Farag, Guirguis, verreries et ameublements, Ch. Aboul Abbas.
Farag Mikhaïl eff., commis au Trib. som. ind.
Filikos Frères, prop. de l'hôtel, café et restaurant *Cristal*, Ch. Koubri.

G-H

Gamri, Amin, nég. en denrées coloniales, Ch. Sandifa.
Gamsaragan Frères, tabacs et cigarettes, Ch. Souk Soultan.
Georgacopulos, Evangèle, prop. de l'hôtel et pâtisserie du *Nil*, Ch. Kantarah.
Gérardos, Dr Georges, médecin, membre de la Commission Municipale mixte.
Grand café et restaurant Khédivial, Mamos Frères prop., Ch. Kantarah.
Grecoussi, Charalambo, nég. en coton, Ch. Kantarah.
Habib Guergues eff., substitut au parquet du Trib. som. ind.
Habib Michel Naggiar, prop. de la Pharmacie *Américaine*, Ch. Kantarah.
Hafiz Taraboulchi, manufactures, Ch. Souk el-Sultan.
Hakim, Vita, nég.-com., Ch. Kantarah.
Halaris, Vassili, nég. en coton, Ch. Kantara.
Hanna Lawaya, propriétaire, agent de Worms & Co.
Hanna Naoum, horloger, Ch. Souk Sultan.
Hassan Beheri, fabr. de soie.
Hassan Issili, fabr. de soie, chef du village (omdeh), membre de la Commission Municipale mixte.
Hassan Osman eff., commis au Trib. som. ind.
Hassan Samra bey, fabr. de soie, r. du Bazar.
Hassan Tahan, fabr. de soie, r. Behlewan.
Hénaïcati, Alexandre G., nég. en charbon de terre, nég.-com., r. el-Mehatta, B.P. 8.
Hénékati, Selim, nég. en coton.
Homsi, Georges, nég. en charbon de terre, Ch. Kantarah.
Homsi, Nicolas.
Hussein el-Chehli, tissus de coton, Ch. el-Amaria.
Hussein Loutfi eff., greffier au Trib. som. ind.

SOCIÉTÉ ANONYME DES GRANDS MAGASINS DE NOUVEAUTÉS
"AU PROGRÈS"
CAIRE - près du Crédit Lyonnais — CAIRE
CONFECTIONS POUR DAMES, TISSUS HAUTES NOUVEAUTÉS, BONNETERIE, AMEUBLEMENTS, BLANC, MERCERIE

I-K

Ibrahim Aly (Cheikh), manufactures, Ch. Souk Soultan.
Ibrahim Moharrem bey, rentier, r. du Tanzim.
Ibrahim el-Tahan, fabr. de soie.
Ibrahim Tewfik, huissier au Trib. som. ind.
Imprimeries *(voir à cette rubrique aux Professions)*.
Ioannidès, Cominos, courtier en valeurs; coton et terrains.
Iskinazi, Gabr, rentier, Ch. el-Guedid.
Iskinazi, Soliman, céréales et farines, Ch. el-Guedid.
Jabre, Joseph, & Co., quincaillerie, vernis, Ch. Abou Kantarah.
Kafal Mohamed, épicier en gros, Ch. el-Kantarah.
Kafedjidi, C. N., épicier, Ch. el-Kantarah.
Karam, S., & Frères, nég. en bois de construction, Ch. Souk Soultan.
Kayopoulos Frères, nég. en denrées coloniales, Ch. Souk Soultan.
Kefalas, Athanase, boulangerie, près du Markaz.
Khimoneïris, D., nég. en denrées coloniales, Ch. Souk Soultan.
Khourchid, Labib, moawen du Markaz.
Kissimlis, Dimitri, nég. en coton, Ch. Kantarah.
Kissimlis, Pandelis, banquier, Ch. Kantarah, B.P. 20.
Kypriadis, Jean, nég. en coton, Ch. Kantarah.

L-M

Lemonas, Emmanuel, nég. en coton, Ch. Halaka.
Levy, Elie, agent de la Singer Manufacturing Co., dom. r. Neuve.
McLaren, G., directeur d'une des usines de The Egyptian Cotton Ginners Co, de Carver Bros & Co Ltd et membre de la Municipalité mixte.
Mahmoud Aly eff., huissier au trib. som. ind.
Mahmoud Fehmy eff., moawen de l'Idaré.
Mahmoud Khalil bey, nég. en manufactures, r. Sultan.
Mahmoud Sidki bey, mamour du markaz.
Mamos, Dimitri, prop. du Grand café et restaurant *Khédivial*, Ch. Kantarah.
Mastorakis, Michel, classificateur de la maison Carver Bros.
Matossian, tabacs et cigarettes, Ch. Souk Soultan.
Matzoukis, Nicolas, agent de Carver Bros.
Messiha Aziz el-Zayadi, nég. en bois de construction, Ch. Kantarah.
Michel, Jean, agent de la Poste locale.
Mikhail Messiha el-Zayadi, banquier et bois de construction, Ch. Kantarah.
Mikhail Skander, horloger, Ch. el-Beblewen.
Mizrahi, Moussa, propriétaire banquier, r. de la Gare.
Mizrahi, Soliman, propriétaire banquier, r. el-Halaka.
Mohamed Abdallah Moustafa eff., greffier au trib. som. ind.
Mohamed Abdel-Nebi bey, fabr. de soie, Ch. Souk Soultan.
Mohamed Abou Ammo, fabr. de soie.
Mohamed Abou Ela, manufactures, Ch. el-Khalig.
Mohamed Ahmed Sélim, nég. en bois de construction, Ch. Kantarah.
Mohamed Aly Cherbini eff., mamour du markaz.
Mohamed Dib, manufactures et bonneterie, Ch. Beblewan.
Mohamed el-Erabi, huissier, Trib. som. ind.
Mohamed Ezzat, nég. en denrées coloniales, Ch. Soultan.
Mohamed el-Gamri, manufactures, Ch. Soultan.
Mohamed Kamel el-Henedi, ingénieur du Tanzim et de la Commission Municipale mixte.
Mohamed Makhlat (Hag), céréales, Ch. Aboul Abbas.
Mohamed Mansour, ingénieur mécanicien, prop. de l'*atelier d'art Egyptien*, carrosserie et ferronnerie, B.P. 19, dom. Sidi Mahgoub.
Mohamed Saleh el-Milk, nég. en bois de construction, Ch. Mahgoub.

LAITERIE AL-HAYAT DAIRY
CAIRE
Chareh Chawarbi Pacha — Téléphone 5-70
ALEXANDRIE
Rue Abou Dardar — Téléphone 27-59

Mohamed Siam bey, fabr. de soie, r. du Tanzim, B.P. 17.
Mohamed Soliman eff., greffier au trib. som. ind.
Mohamed Tewfik Fadel, nég. en manufactures, Ch. Souk Soultan et Ch. el-Khalig.
Moustafa el-Adib (Hag), tissus de coton, Ch. el-Amarieh.
Moustafa H. el-Meciry, tabacs et cigarettes, Ch. Kantarah Narous et Ch. Kantarah el-Metba.

N

Nachouh Hassan, adjoint des Wakfs.
Nadir Loutfallah, nég. en coton, Ch. Souk Soultan.
Naffaa, L. S., & Co., tabacs et cigarettes, Ch. Kantarah.
Naguib Badir, Dr, médecin du markaz.
Nahla Guirguis eff., adjoint du chef de la gare.
Nationale (imprimerie), Ch. Kantarah.
Neos Frères, denrées coloniales, Ch. el-Behlewan.
Neos, Jean, agent de la maison Carver Bros.
Neos, Nicolas G., tabacs et cigarettes, Ch. Kantarah.
Neumann el-Assar, fabr. de soie, r. Sendiffa, B.P. 11.
Nil (hôtel et pâtisserie du), Evangéle Georgacopoulos prop., Ch. Kantarah.

P

Pachi Frères, nég. en coloniax, Ch. Halaka.
Pangalos, Démètre, nég. en coton et banquier.
Pangalos, Georges, nég. en coton et banquier, Ch. Kantarah, B.P. 7.
Papadelli, Démètre, denrées coloniales et prop. du café *Central*, Ch. Halaka.
Pensionnat du Sacré Cœur.
Peristiano, Georges, usine d'égrenage.
Peristiano, Spiro, directeur de l'Egyptian Cotton Ginners Co, ex-Carver et membre de la Municipalité mixte.
Philippou, Themistocles, chef-mécanicien de l'usine Carver Bros.
Pirlas, Michel, c/o Carver Bros.
Pithis, Aristide, agent de la maison Carver Bros.
Politis, Jean, cordonnerie, r. Kantarah.
Progrès (imprimerie), Ch. Kantarah.

R

Ramzi Stino eff., ingénieur aux Irrigations.
Rigopoulos, Vassili, nég. en coton.
Rizk Tadros, bois de construction, Ch. Askalani.
Rizkallah Taraboulsi, banquier, B.P. 21.
Ruben, Behor & Samuel, banquiers, r. Halaka.
Rubini Samuel, banquier, Ch. Behlewan.
Ruben, Ibrahim & Salamon, banquiers, r. Halaka.

S

Sadyk, Iscarous, directeur local de l'Egyptian Delta Light Railways.
Saïd Aly eff., secrétaire en chef du Trib. som. ind.
Salem Goubran, propriétaire et banquier, Ch. Hanafi, B.P. 15.
Salim, Dr Sélim, médecin, Ch. Behlewan.
Sembati, Wassef, horloger, Ch. Koubri.
Sentiyanni, Tassos, négociant, Ch. Kantarah.
Shacoury, G., cigarettes, Ch. Kantarah.
Singer Manufacturing Co., Elie Levy agent, Ch. Kantarah.
Smolentz, D., confection, Ch. Kantarah.
Smolentz, Nicolas, agent de Ch. Grecoussi.
Soliman Sidky, moawen du bandar.
Sorial & Bestawros Zayadi, nég. en coton, B.P. 4.
Soudano, A., chef-comptable chez Carver Bros.
Soufani Sawa, attaché à la Poste.
Stamelis, Douras & Co (d'Alexandrie), cigarettes, Nicolas G. Neos agent, Ch. el-Kantarah.
Stavrinos Frères, bar et café et prop. de l'*Anglo-Egyptian Hotel*, Ch. Kantarah.
Styris, Théodore, nég. en tabacs et denrées coloniales, Ch. Kantarah.
Supino, Aghion & Co., banquiers, à côté de la gare.

J. LANGVAD & Cie.
ATELIER: 42, Rue Wagh el-Birket, LE CAIRE
Entrepreneurs de Peinture, de Décorations artistiques et d'enseignes en tous genres

T-U

Tadros Youssef, sous-agent de la Poste locale.
Tawil Abdel-Latif, nég. en manufactures, Ch Souk Soultan.
Tawil Ahmed (Hag), nég. en denrées coloniaux, Ch. Sadifah,
Tribunal sommaire indigène, (voir page 242.)
Tsélébis, Démètre, nég. en coton, r. de de l'église grecque.
Universelle (pharmacie), Dr H. Chichini prop., Ch. Kantarah.

V-Z

Vacuum Oil Co., Sydney Eynaud agent.
Vassilicos, Costi, directeur de la maison Papadellis.
Vizviki, Panayotti, nég. en coton.
Vizviki, Stelianos, nég. en coton, Ch. Kantarah.
Xénakis, D., propriétaire.
Yacoub Hilmi, secrétaire du Tanzim.
Youssef Gabr, négociant, r. Souk Soultan.
Zafiriadis, Apostolos, chez Carver Bros.
Zayati Bestawrous eff., nég. en bois et membre de la Municipalité mixte.

L'Imprimerie de la SOCIÉTÉ ANONYME ÉGYPTIENNE DE PUBLICITÉ
30, rue Kasr-el-Nil, LE CAIRE
Imprime vite, bien et à bon marché

MELLAOUI

35,000 habitants. Exportation de coton, fèves, céréales et canne à sucre.

A

Abbas Fahmy eff., commis, Trib. som. ind.
Abdallah Rizgallah, magasinier de la National Bank of Egypt.
Abdel-Aziz bey Seif el-Nasr, propr. rentier.
Abdel-Hadi bey, propriétaire et omdeh du village Newa.
Abdel-Hakim eff., moawen de la Police.
Abdel-Hakim Ahmed (Cheikh), propriétaire.
Abdel-Hamid Osman bey, substitut du parquet du Trib. som. ind.
Abdel-Latif Abdine eff., huissier au Trib. som. ind.
Abdel-Méguid Ibrahim eff., ingénieur en chef aux irrigations.
Abdel-Rahman Aly Chérif, quincaillerie et mercerie, Ch. el-Koubry.
Abdel-Rahman Hussein Salem bey, propriétaire.
Abiskharoun Abdel-Malek, manufactures, Ch. Souk el-Oumoumi.
Abiskharoun Khalil, marchand-tailleur, Souk el-Sagha.
Agricultural Bank of Egypt, Mikhaïl Goubrial eff. agent.
Ahmed Abdel-Ghani & Frères, manufactures, Ch. Souk el-Oumoumi.
Ahmed el-Azhari eff., commis au Trib. som. ind.
Ahmed Badaoui eff., moawen du Markaz.
Ahmed Moustapha Saïd, nég. en coloniaux, Ch. Souk el-Oumoumi.
Ahmed Osman Ganem, propriétaire et nég. en coton.
Ahmed Talaat eff., huissier, Trib. som. ind.
Aly Bouchy & Frères, manufactures, Ch. Souk el-Oumoumi.
Aly Hassanein eff., huissier, Trib. som. ind.
Antoniadis, Dr P. E., chirurgien-dentiste.
Antonini, F., & D. S. Macriyanni, nég. en coton.
Antonini, Fortuné, propriétaire.
Apostolidis, Constantin, nég. en coton.
Ayad Messoud el-Hawi, propr. rentier, usine d'egrénage de coton, nég. de bois de construction et fers, Ch. el-Koubry.

B

Banque Impériale Ottomane, Bruno Brando Faccio délégué.
Bichara Goubrial, bijoutier, Ch. Souk el-Sagha.
Botton, M., agronome, chez François Allet.
Boulos Goubrial, bijoutier, Ch. Souk el-Sagha.
Boulos Saïd, nég. en manufactures, Ch. Souk el-Oumoumi.
Boutros Ernest Saleh, agent-correspondant de la Deutsche Orientbank.
Boutros Guirguis & Fils, nég. en manufactures, Ch. Souk el-Oumoumi.
Boutros Saleh el-Yahki, propriétaire et nég. en coton.

C

Caneri, A. Toussaint, propriétés immobilières, agricoles et industrielles.
Carver Brothers, nég. en coton.
Cascabas, Dr E., médecin.
Chahmerian, Djivan, fabrique de boissons gazeuses et agent de la maison de Pétroles Mantatchoff & Co.
Chenouda Tadros, sous-chef de la Poste locale.

HUILE DE HOGG de FOIES FRAIS de MORUE
NATURELLE et MÉDICINALE
La plus Active, la plus Agréable; la Préférée des Médecins.

Chirbini, Aly Aly (Cheikh), propriétaire et nég. en coton.
Christofidis, Christo, épicier, Souk el-Oumoumi.

D

Deragopian, Agob, nég. en peaux brutes.
Derwiche Mustafa Saïd, nég. en coloniaux.
Deutsche Orientbank A.-G., Ernest Boutros Saleh agent.
Dialectos, Démètre, propr. de l'hôtel, café et restaurant de *Constantinople*.
Djeid Abdel Saïd, propriétaire, rentier.
Djordji Ibrahim, agent de la *Singer Manufacturing Co.*, Ch. el-Koubry.

E-F

Emin bey Touni, propriétaire, avocat, et omdeh de Mallaoui.
Emin Zaki bey, juge au Trib. som. ind.
Erfan Seif el-Nasr bey, propriétaire et omdeh de l'ezbet Deïrout et de Menahlé.
Ewald, Richard, délégué de la Banque Imp. Ottomane.
Farag Daoud, commis au Trib. som. ind.

H

Hafez Chawki, huissier au Trib. som. ind.
Hafez Hussein Salem, propriétaire et nég. en coton.
Hafez Zaki eff., moawen de l'Idaré.
Hafez Ibrahim eff., ingénieur au Tanzim.
Hanna Iah Abdel-Messih, épicerie, Ch. el-Koubry.
Hoularas, Démètre, agent de la maison F. Alet.
Hussein Fahmy eff., substitut du parquet du Trib. som. ind.
Hussein Idris, agent de la fabrique des tabacs *Matossian*.
Hussein Stamboulli, propr. et producteur de coton.

I

Ibrahim Guirguis, bijoutier, Ch. el-Sagha.
Ibrahim Zaki eff., moawen de l'Idaré.
Iscandar Farag eff., commis au Trib. ind.
Ismaïl Fawzi eff., commis au Trib. ind.

K-M

Khouri, F., caissier-comptable de la Banque Impériale Ottomane.
Kyricos Anastassi, prop. de la *Boulangerie Europ enne*, Ch. el-Koubry.
Kyriacos Bichaï, nég. en coton, Ch. Seif el-Nasri pacha.
Kyriacos Goubrial, bijoutier, Ch. Souk el-Sagha.
Kyriakis Hannès, comptable chez Ayad Messoud el-Hawi.
Kyriakis Mina, bois de construction et fers, Ch. el-Tourah.
Louka Goubrial, nég. en quincaillerie et mercerie.

M

Mahmoud Chaker eff., ingénieur aux irrigations.
Mahmoud Choukri eff., juge au Trib. som. ind.
Mahmoud Fahmi Makram eff., commis au Trib. som. ind.
Mahmoud Massar bey, propriétaire rentier.
Mahmoud Mohamed Salem, propriétaire et nég. en coton.
Mahmoud Niguessi bey, chef du parquet au Trib. som. ind.
Mahmoud el-Sabroute, quincaillerie-mercerie.
Mertzis, Démètre, agent de la maison J. Planta & Co.
Mertzis, Panaïs, comptable de la maison J. Planta & Co et agent des Assicurazioni Generali di Trieste.
Mikhaïl Farag eff., avocat, Ch. Kaïs-arieh.
Mikhail Goubrial eff., agent de l'Agricultural Bank of Egypt.
Mikhail Saleh eff., sous-chef de Gare.
Mohamed Aly eff., ingénieur en chef du Tanzim.
Mohamed Bassiouni eff., avocat, Ch. Seif el-Nasr pacha.
Mohamed Demerdache, propriétaire et nég. en coton.
Mohamed Fahmy bey, mamour du markaz.
Mohamed Hussein Aly eff., commis au Trib. som. ind.

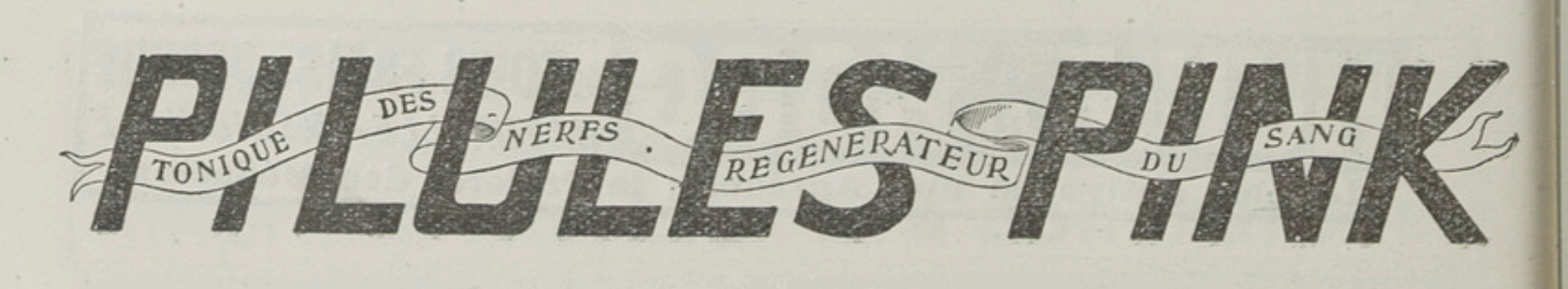

Mohamed Mahmoud el-Zaghir, commis au Trib. som. ind.
Mohamed Wali bey, propriétaire et omdeh de Manchieh.
Morkos Bichaï, nég. en coton.
Moukadess Barsoum, bijoutier, Ch. Souk el-Sagha.
Moukadess Guirguis Chehata, bijoutier, Ch. Souk el-Sagha.
Moussa Saleh & Fils, manufactures, Souk el-Oumoumi.
Moutran, Chaker eff., agent de la Poste locale.

N-P

Nanés, Yanni, propriétaire et nég. en coton, Ch. el-Koubry.
Nanis, Jean, agent de la maison Carver Brothers.
New American Pharmacy, H. K. Tachdjian & Georges Yanco prop., Ch. el-Koubry.
Omar Ridi bey, propriétaire et omdeh du village Deïrout.
Pispinis, Evangèle & Frères, prop. de l'hôtel, bar et café de *Constantinople*.
Pispinis frères, prop. de l'hôtel *Mahroussa*.
Planta, J., & Co., nég. en coton.

R

Rizk Guirguis, tarbouchier, Ch. el-Koubry.
Roussas, Constantin, propr. de l'hôtel, bar, café et restaurant *Ibrahimieh*.
Roussas, C. D., prop. de l'épicerie *Au Progrès*.

S

Saad Cohen, marchand-tailleur, Ch. Souk el-Sagha.
Saïd Mounib, Dr, médecin, inspecteur sanitaire de Mellaoui.
Sawirès Saïd, nég. en manufactures, Ch. Souk el-Oumoumi.
Seif el-Nasr pacha, propriétaire rentier.
Singer Manufacturing Co., Ch. Koubry.
Stamatiadis, Georges, propr. de l'hôtel du *Nil*.

T

Tachdjian, Alexandre, cordonnerie, chemiserie, cartes postales, etc.
Tachdjian, H. K. & Georges Yanco, prop. de la *New American Pharmacy*, Ch. el-Koubry.
Tadros Badris eff., avocat, Ch. Darb el-Echi.
Tadros Youssef, comptable de la Deutsche Orientbank.
Tascho, Anastase, horloger, Ch. el-Koubry.
Tchakdjian, Hampartzoum, agent de la fabr. de cigarettes K. & G. Melkonian.
Tewfik Doss bey, avocat, Ch. Souk el-el-Oumoumi.
Tewfik Saad eff., agent du Télégraphe local.
Toulba Houssein Sélim, manufactures, Ch. el-Oumoumi.

V

Vivo, Francisco, propriétaire rentier.
Vlachis, Dr Georges, médecin.
Voltos, Démètre G., prop. de l'épicerie *Zagoras*.

Y-Z

Yanco, Georges, pharmacien co-propr. gérant de la New American Pharmacy, Ch. el-Koubry.
Yanni Bichaï, nég. en coton, Ch. Seif el Nasr pacha.
Youssef Abadir Goubran, manufactures, Ch. Souk el-Oumoumi.
Youssef Moustafa & Fils, manufactures, Ch. Souk el-Oumoumi.
Zaki Kyriakis, marchand-tailleur, r. Souk el-Sagha.
Zaki Morkos, avocat, Ch. Souk el-Sagha.

M. Melachrino & Co's
FAMOUS CIGARETTES
Factories CAIRO-EGYPT & NEW-YORK

MINIA EL-KAMH

A 64 kilomètres du Caire. Centre important de commerce de coton avec 12,000 habitants.

A

Abbas (hôtel) Jean Hadji Antoniou prop.
Abdel-Kader Helmi bey, propriétaire.
Abdel-Rahman Nosseïr bey, à Chiblanga.
Abd Rabbo Dr Fahmi, inspecteur sanitaire.
Afifi Effat eff., juge au trib. som. ind.
Agathon bey, Y., agronome.
Agricultural Bank of Egypt, B.P. 12.
Ahmed Afifi el-Nahas & Ahmed Fils, nég. en manufactures, B.P. 7.
Ahmed Akam eff., commis au trib. som. ind.
Ahmed Alfi bey, propriétaire.
Ahmed Merei eff., propriétaire.
Ahmed Rifaat pacha, propriétaire.
Alexandropoulos, Dr Anastase, médecin et prop. de la pharmacie *Hyppocrate*.
Aly Hassan eff., greffier au trib. som. ind.
Amin Abou Zeid, Dr, oculiste.
Anastassiadis, Costi, courtier en coton.
Angellopoulos, Michel, courtier.
Archontogeorgis, Panayotti, boulangerie et propriétaire.
Argiriou, Hercule, nég. en tabacs.
Assimacopoulos, Alexandre, directeur de la maison Choremi, Benachi & Co.

B-C

Bougonelis, nég. en coton.
Bourbahakis, Spyros, propriétaire et négociant.
Caloyanni, Panayotti, classificateur chez P. Psaroff.
Calvocoressis, D., attaché à la maison Th. Mitaraki.
Campagniaris, D., nég. en coton et bois de construction.
Cazopoulos, Athanase, nég. en coton.
Charalambou, Ch., prop., nég. en coton.
Choucri Ebeïd, agent de la poste locale.
Choremi, Benachi & Co., nég. en coton, B.P. 19.
Coconis, Jean, nég. en coton à Chiblanga.
Contarinis, Apostolos, café et bar.

D-F

Damassis, Georges, nég. en coton.
Dimocostas, Spyros, comptable chez P. Psaroff
Dimos, Alexandre, prop. et négociant.
Dimos, Démètre, prop., nég. en coton, B.P. 8.
Dobros, Alexandre, rentier, à Sinnahova.
Economidis, Démètre, chez Choremi, Benachi & Co.
Economidis, Georges, courtier et nég. en coton, B.P. 6.
Feinberg, D. Marc, de la pharmacie Nouvelle.
Frangos, Georges, épicerie.

G-H

Gamsaragan frères, tabacs et cigarettes.
Guergues, Elias, rentier.
Hassan Assaad eff., commis au Trib. som. ind.
Hassanein Merei bey, propriétaire.
Heralla, Ibrahim & Ismaïl, nég. en coton.
Hussein Merei bey.
Hyppocrate (pharmacie), Dr A. Alexandropoulos prop.

I-K

Ibrahim Dessouki eff., commis au Trib. som. ind.
Ioakimoglou, Costis, de la maison Ch. Charalambou & Co.
Kehras, Paul, courtier et propriétaire.

L'ASSICURATRICE ITALIANA
Compagnie d'Assurances contre les Accidents
Agents Généraux pour toute l'Egypte: ING. G. MARONI & C. CASES

L

Lydis, Emmanuel, propriétaire.
Lydis, Nicolas, agent de J. Planta & Co. B.P. 4.
Lydis, Ulysse, propriétaire.

M

Mahmoud Alfi bey, propriétaire.
Mahmoud Kamel, huissier au trib. som. ind.
Mahmoud Moustafa eff., commis au Trib. som. ind.
Mansour Nosseïr bey, propriétaire.
Marcus, Dr Fember G., médecin.
Maschas, Basile, directeur de la maison Choremi, Benachi & Co.
Matossian, tabacs et cigarettes.
Melkonian, K. & G., tabacs et cigarettes.
Mitarakis, Théodore, nég. en coton et usine d'égrenage de coton, B.P. 9.
Mohamed Abbaza bey, propriétaire.
Mohamed Ahmed Diabi, nég. en coton et propriétaire.
Mohamed Attallah (Cheikh), nég. en coton.
Mohamed Ezzat bey, huissier au trib. som. ind.
Mohamed Fouad Sombol, mamour du Markaz.
Mohamed Ibrahim, négociant, B.P. 23.
Mohamed Kamel, huissier au trib. som. ind.
Mohamed Moustafa eff., commis au Trib. som. ind.
Mohamed Nosseïr bey, propriétaire.
Mohamed Saïd el-Naggar, propriétaire et nég. en coton.
Mohamed Zaki eff., commis au trib. som. ind.
Moschoudis, D., nég. en coton et prop. de moulin.

N

Nicolaïdis, Dr Athanase, médecin et prop. de la Pharmacie *Nilos*.
Nilos (pharmacie), Dr Athanase Nicolaïdis prop.
Nouvelle (pharmacie), M. Feinberg & D. Vassiliadis prop.

P-R

Pandelidis & Kyriakidis, cigarettes.
Papazafiris, N., nég. en coton et denrées coloniales à Chiblanga.
Passaris, M., rentier.
Pittes, Ant., nég. en coton, Sinnahoua.
Planta, J., & Co., nég. en coton.
Poste, café et bar, D. Dincos prop.
Psarof, Paul, propriétaire, nég. en coton et usine d'égrenage.
Psarologou, Démètre, nég. en coton.
Psychis, Nicolas, nég. en coton.
Ramadan Saïd, nég. en coton et propr.
Raptakis, Polyvoulos, nég. en charbon de terre.
Risopoulos, D., négociant.

S-T

Salem Harbouche (Cheikh), propriétaire.
Salem Mashour, propriétaire à Saadion.
Samarinas, Constantin, prop. et négociant.
Samarinas, Michel, prop. et négociant.
Sarantinos, Alexandre, épicerie.
Siméonidis, Siméon, représentant de la maison Th. Mitaraki à Bichat Amer.
Sipitanos, Georges, épicerie et bar.
Siriotis, L., nég. en coton à Chiblanga.
Soliman Abbaza bey, propriétaire, B.P. 22.
Sourian, Guirguis bey, propriétaire.
Stanos, Alexandre, propriétaire.
Tarouti el-Saïd (Hag), & frère, nég. en coton.
Tewfik Zaher bey, juge au trib. som. ind.
Théologidis, Cimon, nég. en coton.

V-Z

Vassiliadis, D. & M. Feinberg, prop. de la pharmacie *Nouvelle*.
Vassiliadis, G., épicerie.
Yoakimoglou, C., nég. en coton, de la maison Ch. Charalambou & Co.
Younès Saleh eff, substitut, trib. som. ind.
Zilinakis, Etienne, caissier de la maison Th. Mitaraki.

POUR NE PAS VIEILLIR, PRENEZ
l'Hematogène du Dr. HOMMEL
Attention: Exigez expressément le nom du Dr. HOMMEL
Dépôt général pour toute l'Egypte et le Soudan: E. Del Mar, Caire, Alexandrie et Port-Said
Vente dans toutes les pharmacies

MINIEH

Ville vaste et bien bâtie. Située au bord O. du Nil. Chef-lieu de la province du même nom, avec 125,000 habitants. Fabrique de poteries, commerce important de céréales et coton. Quatre usines d'égrenage de coton. Marché important les Lundis.

A

Abadir Samaan eff., chef du serv. des Recettes de la Moudirieh.
Abdallah Rizgallah eff., magasinier de la National Bank of Egypt.
Abdallah Rouchdi eff., huissier au trib. som. ind.
Abdel-Aziz Mohamed Ghamri Dr, inspecteur sanitaire.
Abdel-Aziz Yehya bey, sous-moudir de la province de Minieh.
Abdel-Chéhid, curé, église protestante.
Abdel-Hakim Askar bey, juge au trib. som. ind.
Abdel-Hamid Helmi eff., commis au trib. som. ind.
Abdel-Kader Idris eff., avocat, r. église copte.
Abdel-Messih Kallini, chef-comptable de la maison Boushra Hanna, r. Boursa.
Abdel-Messih Loutfi, sous-agent de la Bank of Egypt.
Acres, J. T., directeur des chemins de fer auxiliaires.
Agricultural Bank of Egypt, J. Jelf agent, près de la Moudirieh.
Ahmed Abdallah, nég. en cuivre, Ch. el-Kharrazine.
Ahmed Derwiche, directeur de l'école normale d'Instituteurs de Kouttabs.
Ahmed Moustafa eff., commis au trib. som. ind.
Ahmed Nour, maréchal-ferrant, r. el-Ghélal.
Ahmed el-Sadr, avocat, r. Bourse.
Ahmed Yousri eff., commis, trib. som. ind.
Akl, Mansour, cigarettes, Ch. el-Bosta.
Alexandratos, Chr., prop. du *Petit Bazar Oriental*, confection, articles de voyages, pl. Montaser el-Rouchdi.
Alexandre El-Hag, Dr, médecin, r. de la Poste.
Allet, François, propriétaire, rentier.
Aly Hussein, prop. de la pharmacie *La Santé*, r. Mehatta el-Kadima.
Aly Ismaïl bey, propriétaire, Béni Ahmed.
Aly Makhlouf, droguiste, Ch. el-Bosta.
Aly el-Tawil, prop. de *Mille et Un Articles*, confections, chemises et cravates, horlogerie, ameublements, faïences, verreries, etc., Ch. el-Sekkeh Guédideh.
Amba Maximos Sedfaoui, S. G., évêque d'Hermopolis, culte copte-catholique.
Amba Thomas, S.G., évêque de l'église copte-orthodoxe St.-Marc.
Amin Khalil, bijoutier, Ch. el-Sekkah el-Guédideh.
Andraous, entrepreneur.
Anglo-Egyptienne (Pharmacie), Younan Abdel-Chéhid bey, prop. Ch. Husseini.
Antoniadis, Dr P.E., chirurgien dentiste.
Antonini, Marco, nég. en coton, agent consulaire de France, Ch. el-Mehatta el-Guédida.
Archontis, Andréas, agent de la maison Planta, r. église grecque.
Assaad Gadallah, bijoutier, Ch. Sekkah el-Guédideh.
Azarik, Ohannès, pharmacien à la pharmacie Anglo-Egyptienne.
Aziz Bassoul & Co., tailleurs, Ch. el-Guédid.

G. SÜSSMANN
Mouski Street — CAIRO — P. O. Box 344
JEWELLER — OPTICIAN — WATCHMAKER

B

Bahna, Joseph, sous-agent de la Banque Imp. Ottomane.
Bakhoum, Théodore, Darb el-Sayadine.
Bank of Egypt, Ltd, G. Meleka agent, r. Canal Damaris (voir page 333).
Banque Impériale Ottomane, A.T. Cull agent, B.P. 21 (voir page 336).
Barakat, Issa, nég. en cuivre jaune, Ch. el-Darraya.
Barakat, Mohamed, nég. en cuivre jaune, Ch. el-Maghrabi.
Barsoum, Ishak, nég. en coton, Ch. Khaïry.
Barsoum Khalil, nég. en manufactures et coton.
Barsoum Khalil Dalil, propriétaire et nég. en coton et céréales.
Barsoum Mikhaïl, bois de construction, Ch. el-Bosta.
Bassalios Khalil, repasseur, Ch. el-Bosta.
Berjeaut, Pierre, sous-agent de la Banque Ottomane.
Bibaoui Fahmy, directeur de la maison Bouchra Hanna bey & Co., r. Boursa.
Bienfaisance (pharmacie), Faddoul Zaraoni prop., Ch. el-Bosta.
Bistaouros, R.P. François, vicaire de l'évêché d'Hermopolis, culte copte-catholique.
Bouchra Hanna bey, agent consulaire de Russie, banquier, r. Birch, B.P. 5.
Bougatsos, Dr Socrate, médecin, agent suppléant du consulat de Grèce.
Boulos Morcos, mercier, Ch. el-Kharrazine.
Bouro, Dimitri, cigarettes, Ch. el-Guédid.
Brando, Faccio B., de la maison F. Allet.
Bray, S. B., agent de la National Bank.

C

Caliacoudis, Aristidi, boucher, nég. en peaux, Ch. el-Sayadine.
Callinicato frères, prop. du café et bar *Khédivial*, Ch. el-Bosta.
Caloutas, Christo, agent de la maison Choremi, Benachi & Co.
Carver Brothers & Co., nég. en cotons (agence) r. nouvelle Gare.
Chalabi Mansi, bijoutier, Ch. el-Sekkah el-Guédideh.
Chenouda Awad eff., commis, au trib. som. ind.
Choremi, Benachi & Co., nég. et usine à égrener le coton, à côté de la gare, B.P. 4.
Choucri Ibrahim, bois et matériaux de construction, ciment, couleurs et vernis, Ch. el-Bosta.
Chukuroglou, C. J., sous-agent de la Deutsche Orientbank.
Clouvas, Georges, co-associé prop. de N. Vakis & Co pour l'Hôtel *Windsor & Minieh Palace Hotel.*
Clubs *(voir à cette rubrique aux Professions).*
Cocchinos, Aristote, attaché à la maison Choremi, Benachi & Co.
Cosmas, prop. du café *Chicha* et Hôtel *Moustafa pacha Kamel*, rue de la Poste.
Cottaris, Michel S., prop. de l'épicerie *Européenne*, Ch. el-Husseini.
Coutsoudis, Jean.
Cull, A. T., agent de la Banque Impériale Ottomane.

D

Daïf, Ph. P., bois et matériaux de construction, fers et métaux, ferronnerie quincaillerie, Ch. el-Bosta.
Daïf, Younan Matta, cigarettes, Ch. Bosta.
D'Amico, Rag. G. S, chef-comptable, National Bank.
Daoud Fehdé, Dr, medical officer, Egyptian State Railways.
Daoud Soliman, agent de la Poste locale.
Debono, Daniel, ingénieur-mécanicien à la Minieh Ginning Co. Ltd.
Delta Navigation & Upper Egypt Co., Ch. el-Bahr.
De Santis, Francesco, forgeron, réparation de machines, Ch. el-Hussenieh.
Deutsche Orientbank, A.-G.
Dourri, Abdel-Salam, tarbouchier, Ch. el-Bosta.
Drossos, Athanasi, nég. en café, près de l'église grecque.

ELECTRICITÉ
Ettore Covi
Installations Electriques
Fourniture de Matériel
Caire, Rue Kasr-el-Nil, N° 51, à côté du Heal Quarters. Téléphone 31-54. B.P. 509

E-F

Ecoles (*voir à cette rubrique aux professions*).
Eglises (*voir à cette rubrique aux professions*).
Eid Tadros, curé protestant.
Elias Rizkallah eff., commis au trib. som. ind.
Exomonoritis, Alex., photographe, Ch. el-Bosta.
Fahmi Marzouk, bijoutier, Ch. el-Sekkah el-Guédideh.
Fahmi Moutran, caissier à la Deutsche Orientbank.
Farid Attiah eff., propriétaire.
Flewit, Miss, children free dispensary.
Fouad Boulos, entrepreneur, prop. de l'imprimerie *Moftakhara*, vis-à-vis la gare.
Frango, Athanasse, caissier de la Ionian Bank Ltd.

G-H

Gaffiero, Claude, à la National Bank of Egypte.
Gali Tadros, négociant en coton.
Gallini Fahmy bey, nég. en coton, drogman du consulat de France.
Gamsaragan Frères, tabacs et cigarettes, pl. Montazah Rouchdi.
Gartzounis, Dr Georges, oculiste, r. el-Husseini.
Gayed I. Ghirghis, agent de la Ionian Bank Ltd.
Ghobrial Abdel-Messih, bijoutier, Ch. el-Sekkah el-Guédideh.
Giorgi, O., fondé de pouvoirs de la Deutsche Orientbank.
Gouda Mohamed, fruitier, Ch. el-Emoumi.
Guergues Ibrahim, manufactures, Ch. el-Emoumi.
Guergues Saad, bijoutier, Ch. el-Sekkah el-Guédideh.
Guergues Youssef bey, avocat, r. el-Mehatta.
Guzik, A., bijoutier et horloger, Ch. el-Bosta.
Habib Sourial, agent consulaire d'Italie.
Hachem Mandil eff., huissier, trib. som. ind.
Hanna Ibrahim eff., bachkateb de la Moudirieh.
Hanna Khalil Dalil, propriétaire et nég. en coton.
Hanna Narouz, manufactures, Ch. Bosta.
Haselden, E.N. directeur de la maison G. Peel, agent d'assurances et de la Hamburg & Anglo-American Nile Co.
Haselden, Noël, chez Peel & Co. Ltd.
Hassan Abou-Séoud, cordonnier, Ch. Bosta.
Hassan Aly, coiffeur, Ch. el-Bosta.
Hassan Gamal-el-Din, denrées coloniales et droguerie, Ch. Souk Ghalla el-Kadim.
Hassan Hassanein, boucher, Ch. Maghrabi.
Hassan Mourad eff., propriétaire et rentier.
Hassanein Rouchdi eff., huissier au trib. som. ind.
Hayes, H. G., nég. en coton.
Hôpitaux (*voir à cette rubrique aux professions*)
Hussein Kamel Noshi eff., mamour du markaz.
Hussein Mohamed, minotier, Ch. Souk el-Ghalla el-Kadim.

I-J

Ibrahim Kamel, inspecteur sanitaire.
Ibrahim Labib bey, Dr, médecin, r el-Bahr.
Ibrahim Mina, nég. en céréales.
Ibrahim Mohamed, boucher, Ch. el-Sayadine.
Ibrahim Narouz, menuisier, Ch. el-Husseïni.
Ionian Bank, Ltd, Gayed Tadros Guergues agent.
Ioannou, Pandélis Thém., entrepreneur, associé de la maison Bushra Hanna bey, B.P. 5.
Ismaïl Fahmi, prop. de la *Pharmacie l'Union*, r. de la Poste.
Ismaïl Nazmi eff., mamour zapt de la province de Minieh.
Ismaïl Sedki eff., huissier, trib. som. ind.
Jelf, J. J., agent de l'Agricultural Bank.

K

Kallini Fahmy, imprimerie, Ch. Mehatta.
Kamel Nasrallah, chef de la gare.
Khalil Barsoum, confection, nég. en coton, Ch. el-Bosta.

L'ANNUAIRE MÉDICAL ÉGYPTIEN 1912
paraissant au commencement de l'année
contient tout ce qui peut intéresser les médecins

Khalil Estefanous, appareils sanitaires, ciments, couleurs et vernis, ferronnerie-quincaillerie, machines agricoles et industrielles, matériaux de construction, Ch Khaïri.
Khouzam, Georges, employé, Deutsche Orientbank.
Kiriakidis, Yanni, prop. du restaurant l'*Espérance*, Ch. el-Bosta.
Kiritsis, Thomas, confiserie & patisserie, Ch. el-Bosta.
Koujoudjacoglou, Paul A., chef-comptable de la Ionian Bank.

L

Lagopoulos, Jean, représentant de la maison Reinhart & Co. Ltd, r. de la Poste.
Levy, Umberto & Co., banquiers, vis-à-vis l'église grecque.
Liverpool London & Globe Insurance Co., G. Peel agent.
Logoris, Léonidas, entrepreneur et propriétaire.

M

Maccas, Antoine, pharmacien, gérant de la Pharmacie de *Minieh*.
Mahdi Mokhtar, ingénieur expert près les trib. ind., directeur de la Sté Nationale hypothécaire, agent de la Sté. Ottomane d'assurance, r. de la Poste.
Mahmoud Abdel-Razek bey, Dr, médecin et prop. de la Pharmacie de *Minieh*.
Mahmoud el-Serky, Dr, oculiste, médecin de l'hôpital Gouvernemental.
Maltezos, Démétrius, menuisier-ébéniste, Ch. el-Emoumi.
Maudslay, J., chef de division, Haute-Egypte, aux chemins de fer.
Mavridès, S., & fils, tabacs et cigarettes, Ch. el-Mohatta et Ch. el-Husseini.
Mavropoulos, Hadji Costi, sous-agent de la maison Choremi, Benachi & Co.
Mays, sous-chef de division, serv. Traction aux Chemins de fer.
Meleka, G., agent de la Bank of Egypt Ltd.
Melkonian, K. & G., tabacs et cigarettes, Ch. el-Bosta.
Méniadis, Antoine, & Co., fabr. d'eaux gazeuses, Ch. el-Husseini.
Merewether, J. A., attaché à la maison G. Peel.
Michel Biadis, Mgr., archevêque grec-orthodoxe de Plotomœïs.
Mikhaïl Ghobrial, manufactures et mercerie, Ch. el-Emoumi.
Mikhailididis, Nicolas, prop. de la laiterie *Cléopatra*, r. de la Poste.
Mina Gobran eff., avocat, vis-à-vis l'Hôpital du Gouvernement.
Minieh Ginning Co. Ltd, (G. Peel).
Minieh (Grand Hôtel), à côté de l'anc. gare.
Minieh Palace Hotel, N. Vakis & Co prop.
Minieh (Pharmacie), Dr Mahmoud Abdel-Razek bey prop., A. Maccas gérant.
Mohamed Aboul-Séoud, cordonnier, Ch. el-Bosta.
Mohamed Ahmed, nég. en cuivre jaune, Ch. el-Maghrabi.
Mohamed Aly, cigarettes, Ch. el-Bosta.
Mohamed Aly Charara bey, moudir de la Province de Minieh.
Mohamed Anwar bey, inspecteur sanitaire en chef de la Moudirieh.
Mohamed Badawi el-Iscandarani, nég. en coton.
Mohamed Chehab eff., commis au trib. som. ind.
Mohamed Cherin Dr, médecin aux Chemins de fer.
Mohamed Fahmy eff., caissier à la Deutsche Orientbank.
Mohamed Fahmy Khalil eff., représentant de l'avocat Ahmed Sadr eff.
Mohamed Fathallah Badawi, nég. en céréales, Ch. el-Koubri.
Mohamed Ibrahim Khalifa bey, propriétaire et omdeh de Béni-Ahmed.
Mohamed Kassem, coiffeur, prop. de l'*Imperial Saloon*, Ch. Mehatta el-Guédida.
Mohamed Mazhar bey, substitut au Parquet du trib. som. ind.
Mohamed Omar, tapissier, r. de la Poste.
Mohamed Ragheb bey, ameublements, articles de voyage, confections, nouveautés, r. el-Sekkah el-Guédidah, B.P. 18.

MUSCAT HAMBURGER & C°
VIN BLANC DOUX ET TRÈS AROMATIQUE
PATRAS-Grèce Maison fondée en 1846.

Mohamed Rasmi eff., greffier au trib. som. ind.
Mohamed Tewfik bey, ingénieur de district serv. de la voie, chemins de fer.
Mohamed Tewfik eff.,commis,trib.som.ind.
Mohamed Tolba el-Sebeh, nég. en coton.
Mohareb Bichara eff., chef du serv. de la comptabilité de la Moudirieh.
Morgan, G. H., inspecteur du Cadastre, serv. de l'Arpentage.
Morcos Chehata, céréales, Ch. el-Koubri.
Moustafa el-Husseini, épicier, sucres, savons et huiles en gros, Ch. el-Husseini.

N

Nached Sawires, ingénieur civil, de la maison Bushra Hanna bey & Co., r. Boursh.
Nakhla Khalil eff., avocat, r. église grecque. B.P. 17.
National Bank of Egypt, S. B. Bray agent, r. el-Mehatta.
National Insurance Co. Ltd., J. Barsoum agent.
Nil (Grand Hôtel du), Georges Théodorakis prop., Ch. el-Bosta.
North British & Mercantile Insur. Co., Deutsche Orientbank agent.

P

Paix Bar, Ch. el-Bosta el-Khadima.
Palace Bar, r. de la nouvelle gare.
Papadopoulos, L. A., caissier à la National Bank.
Papadopoulos, Vassili, entrepreneur.
Pardini, G., sous-agent de la Deutsche Orientbank.
Patrikios, P., prop. du *Splendid Bar*, cigarettes, parfumerie et mercerie, r. de la Poste.
Pavlidakis, Jean, prop. du restaurant *International*, Ch. el-Bosta.
Peel, Gerald, banquier, nég. en coton, usine d'égrenage, à côté l'anc. gare, B.P. 2.
Petridis, Méletios, cigarettes, Ch. el-Emoum.
Planta, J., & Co., nég. en coton, r. église grecque.
Poletti, Louis, forgeron, Ch. el-Husseini.

R-S

Rachouan Mahgoub eff., chef du serv. administratif de la Moudirieh.
Rathle frères, avocats, B.P. 20.
Reinhart & Co Ltd, (agence), nég. en coton, Jean Lagopoulos agent.
Rizkallah Mankarius, secrétaire de la maison Bushra Hanna bey & Co.
Sammouel Abdel-Messih, étudiant en droit, r. Farid.
Santé (pharmacie), Aly Hassan prop.
Saroufim Mina Ebeid bey, propriétaire et nég. en cotons.
Sayour Habib, agent de la Soc. Anon. Agricole & Industrielle d'Egypte.
Sideratos, Constantin, nég. en coton.
Singer Manufacturing Co., machines à coudre, Ch. el-Douéni.
Skandar Basilios, propriétaire, agent consulaire d'Autriche-Hongrie, r. Khaïri.
Soulioti, Nicolas, boulanger, r. el-Maghrabi.
Stavrinaki, Dr Jean, médecin, en face la Poste.

T

Tadros Barsoum, tarbouchier, Ch. el-Ghédid.
Tadros Youssef, entrepreneur, r. Boursh.
Tewfik Boulos, inspecteur au serv. des Antiquités égypt. et des Musées.
Tewfik Dr el-Hag, médecin.
Tewfik Ismaïl eff., propriétaire, Béni-Ahmed.
Tewfik Wassef, nég. en cuirs, Ch. Aly eff. Rahmi.
Thémelaros & Ioannou, épiciers, r. Husseinieh.
Théodorakis, Georges, prop. du *Grand Hôtel du Nil*, Ch. el-Bosta.
Tsaconas, Kimon, prop. de l'épicerie et bar *High Life*, Ch. el-Emoumi.
Tsacnoglou, Dr Philippe, médecin-chirurgien, r. Hussenieh.
Tsouroyanni, Dr Démetrius, médecin, président de la Communauté Héllénique Orthodoxe, à côté de l'église grecque.
Tuitré, Demetrius, prop. de la confiserie & pâtisserie *Olympe*, Ch. el-Emoumi.

Si vous toussez prenez des **PASTILLES PONCELET**
Recommandées par les Médecins

U-W

Union (Pharmacie), Ismaïl Fahmi prop.. Ch. el-Bosta el-Khadima.

Vakis, N., & Co., prop. du grand café, bar et restaurant *Windsor* et du *Windsor Hotel* et prop. du *Minieh Palace Hotel*, r. de la Gare, vis-à-vis la Nlle. gare.

Valamaki, Georges, gazeuses, r. el-Bosta.

Vassiliadis, Georges, comptable à la Banque Ottomane.

Vatikiotis, Jean, chez Gerald Peel & Co.

Vergitsis, Georges, prêts hypothécaires, r. el-Husseinieh.

Vlaïcos, Georges, consul de Grèce pour la Haute-Egypte.

Wahba Tawadros, nég. en céréales.

Wassif Guergues, bois de construction, Ch. el-Bosta.

Weissmann, Jacob, de la maison J. Weissmann & Co., dom. r. de la Poste.

Weissmann, J. & Co., nég.-com., agents du Bureau Technique Suisse, Schweizer, Weissmann Co., de la Friedrich Wilhelm, de la Société Carmel Oriental, r. de la Poste, TÉLÉPH. 40, B.P. 11.

Y

Yacoub Barsoum & frères, négociant en cotons.

Yacoub Tawadros, menuisier, Ch. el-Ghélal.

Younan bey Abdel-Chehid, prop. de la pharmacie *Anglo-Egyptienne*, Ch. el-Bosta.

Younan Boulos, fondé de pouvoirs de la maison Bushra Hanna bey, r. Boursh.

Younan Isaac, caissier de la Banque Impériale Ottomane.

Youssef Dallati, marchand-tailleur, r. de la Poste.

Youssef Guergues, nég. en bois, fers et métaux, charbons de terre, Ch. el-Bosta.

Youssef Yazbek, vins et liqueurs, Ch. el-Bosta.

Z

Zaraouni Faddoul, bois de construction et prop. de la Pharmacie *Bienfaisance*, Ch. el-Bosta.

L'Affichage frappe le regard s'impose à la vue
Devis sur demande: SOCIÉTÉ ANONYME EGYPTIENNE DE PUBLICITE
LE CAIRE: 30, rue Kasr-el-Nil — ALEXANDRIE: 1, rue Chérif Pacha

MIT-GHAMR

Chef-lieu du markaz, avec 16,000 habitants. Elle est unie à la ville de Zifta par un pont qui traverse le Nil. Commerce important de cotons et céréales.

A

Abdel-Bari Hossari, nég. en denrées coloniales, Ch. el-Souk.
Abdel-Hamid Moharrem eff., commis au trib. som ind.
Abdel-Kérim Mohamed eff., 1er commis du Mehkémeh Charieh.
Abdel-Kérim Mohamed Farid, tarbouchier, Ch. el-Ghamri.
Abdel-Razi (Cheikh), cadi du Mehkemeh Charieh.
Adda, Achille, banquier, Ch. el-Markaz.
Ahmed Abdou, rentier, Ch. Maeer.
Ahmed Azmi eff., huissier, Trib. som. ind.
Aly Ahmed eff., huissier au trib. som. ind.
Aly Ibrahim, greffier au Trib. som. ind.
Anagnostou, G. N., nég. en coton.
Askériati, Achille, épicier, Ch. el-Bosta.
Asterio, Nicolas, épicier, Ch. el-Deya.
Athanassiadis, Zinon, nég. en coton, réprés. de la Ionian Bank, Ltd, curateur de la succession Jean Sawidis, Ch. el-Bahr, B.P. 14.
Azar, Sélim, prop. du café et bar l'Union, Ch. el-Guédid.

B

Banque d'Athènes.
Barda, Youssef, propriétaire et nég. en coton, Ch. Sekkat Abou Zeid.
Beskharoun Soliman eff., commis au trib. som. ind.
Boghdadi Saad eff., manufactures, Ch. Souk el-Eiche.
Bordi, Abdel-Fattah eff., avocat, Ch. el-Bosta.

C-D

Caloyeras, Eustratios, rentier, prop. et nég. en coton, Ch. Ezba.
Carver Brothers & Co. Ltd, M. Lagopoulos agent, Ch. el-Bahr.
Cheikha, Mohamed, manufactures, Ch. el-Asmar.
Chérif, El-Sayed Mohamed, manufactures, Ch. el-Deya.
Chiti, El-Sayed Moustafa, denrées coloniales, Chareh el-Sagha.
Choukri, Dr Ibrahim, médecin et pharmacien, Ch. el-Sagha.
Chouman Mohamed (Cheikh), cheikh el-Balad.
Christodoulou, Georges, chef mécanicien de l'usine d'égrenage de coton Eïd & Samuel Israël.
Constantinidis, Constantin, nég. en coton, dom. Ouleïla.
Constantinidis, Georges, prop. du café et bar Royal, Ch. el-Bahr.
Couros, C. & D., prop. de l'épicerie et bar Espérance, Ch Asmar.
Coutsinas, G., & M. Caraïskakis, épicerie, Ch. el-Asmar.
Couvay, Yanni, tabacs et cigarettes et débit de vins et liqueurs, Ch. el-Aazizah.
Daganaki, Wincho, épicier et débit de vins et liqueurs, Ch. el-Sekkah el-Guédidah.
Daglis & Coucoudamis, denrées coloniales, Ch. el-Asmar.
Deebès, Ah., manufactures, Ch. el-Deya.
Dessouki frères, manufactures, r. el-Asmar. B.P. 26.

ENDUITS IGNIFUGES et HYDROFUGES "ASBESTIC" universellement adoptés.
Devis / Prix / Plans } chez M. CASORIA — Agent général pour l'Egypte — CAIRE
G. RICCALDONE SANTO & Co—Concessionnaires—CAIRE

Diacomidis, Costi, restaurant, café, Ch. el-Bahr.
Dichy, Ezra & Co., machines à coudre.

E-H

Egyptian Salt & Soda Co. Ltd.
Eïd, Israël, agent de la Cie d'assurances « Rossia ».
Eïd & Samuel Israël, usine d'égrenage de coton, B.P. 5.
Espérance (épicerie et bar), C. & D. Couros, prop., Ch. Asmar.
E-sayed Zaki eff., commis, trib. som. ind.
Ghamri (mosquée el), Ch. el-Ghamri.
Ghitacos, Dr E., médecin, r. el-Bahr.
Gobran Awad, banquier, Ch. el-Bosta el-Kadima.
Gogo, Christo, propriétaire, Ch. el-Bahr.
Gogos, Ch., directeur de la Banque d'Athènes.
Gottlieb, Léon agent des maisons Wm. Getty & Co & Reinhardt & Co Ltd., B.P. 16.
Gounaropoulos, Evangelos, comptable chez Pappa Frère.
Gourgiotis, Nicolas, tabacs et cigarettes, papeterie, Ch. el-Asmar.
Guergues Abdel-Malak, manufactures, Ch. el-Sagha.
Guergues Abdel-Sayed eff., commis au Markaz.
Hammar, Mohamed (Hag), bois de construction, Ch. el-Markaz.
Hassanein & Co., verreries, cristallerie, Ch. Asmar.
Hassonna frères, quincaillerie, Ch. Asmar, B.P. 6.
Hattah, Ahmed (Hag), nég. en charbon de bois et charbon de terre, Ch. el-Deya, B.P. 8.
Heil, Ahmed, manufactures, Ch. el-Asmar.
Helal Abou Ragab, nouveautés et mercerie, Ch. el-Deya.
Helal bey Hela', r ntier, Ch. el-Bahr el-Aazam.
Homsi, Lion, cigarettes, Ch. el-Bosta.
Houel, M., confection, mercerie, bonneterie, articles de voyage, etc., Ch. Asmar.

I-L

Ibrahim Ahmed eff.., commis à l'Adm Sanitaire du Markaz.
Ichkinazi frères & Co., banquiers, B.P. 12.
Ionian Bank, Ltd., Ch. el-Bahr.
Israël, Maeer, machines à égrener le coton, Ch. Maeer.
Kalokerinos, Evangelo, nég. en coton, dom. Sahrak.
Karambilia Frères, épicerie en gros, Ch. el-Asmar.
Karamikés, Mathieu, tabacs et cigarettes, peintre-décorateur, Ch. el-Borsa.
Khalifa Mohamed, (Cheikh), manufacres, Ch. el-Sagha.
Kyndineco, Alexandre, propriétaire, Ch. el-Bahr.
Lagopoulos, M., agent de Carver Brothers & Co. Ltd.
Levi frères, banquiers, Ch. el-Borsa.
Levy, J. & A. Garboua & Co., banquiers, Ch. el-Falacssa, B.P. 4.
Levy, M. J. & fils, banquiers, Ch. el-Asmar, B.P. 11.
Licurgias Frères & N. Lecos, épicerie en gros, Souk.
Lyco Fréres, nég. en coton, dom. Dundett.

M

Macridakis, Ant. E., épicerie en gros, Souk el-Eche.
Mahmoud Bolleni, nég. en cuivres, Ch. el-Deya.
Mahmoud Omar, agent de la Poste locale.
Mahmoud Rafaat, huissier, trib. som. ind.
Mancarious Soliman, manufactures et mercerie, Ch. el-Sagha.
Marinos Frères, cigarettes, Ch. el-Asmar.
Martallis, Leonidas, marchand-tailleur, Ch. el-Faloussa.
Massat, Aly (Cheikh), expert près le Trib. ind.
Mattar, Naguib Fahmy eff., avocat à la Cour d'appel, Ch. el-Guedid, B.P. 10.
Mavros, Constantin, nég. en coton.
Mengoulas, Z., nég. en coton, Ch. el-Bahr.
Mikhail Atalla & Hanna, prop de l'Imprimerie Nationale, Ch. el-Markaz.

PASTILLES VALDA
Antisepsie de la bouche, de la gorge et de la poitrine

Mikhail Messiha, huilerie, Ch. el-Sagha.
Minotto, G., agent de la Vacuum Oil Co.
Mitaraki, Ambroise, nég. en coton, Ch. el-Bahr, B.P. 21.
Mohamed Abdel-Bari, nég. en drogues, couleurs et vernis, ferronnerie, B.P. 27.
Mohamed Abdel-Rahman, (Cheikh), nég. en manufactures, Ch. Romano.
Mohamed Aly el-Saadi, horloger, r.Asmar.
Mohamed Attieh eff.,huissier,trib.som. ind.
Mohamed Chehata eff, rentier.
Mohamed Fadel eff., Dr, médecin à la Pharmacie El-Ghamri,Ch.Souk el-Eiche.
Mohamed Hassanein, (Cheikh), entrepreneur.
Mohamed Hassib eff., commis au trib. som. ind.
Mohamed Helal, rentier, omdeh, Ch. Dagatouch.
Mohamed Khalaf, commis, trib. som. ind.
Mohamed Loutfi, avocat, Ch. el-Faloussa.
Mohamed Nour eff., juge au trib. som. ind.
Mohamed Riad Afifi, avocat, Ch. Bosta.
Mohamed Tantawi, mercerie, r. Sagha.
Mohamed Zoghebi,manufactures, r Asmar.
Moschides, Jean, secrétaire de la maison Caloycras.
Moustafa Nahla (Cheikh).

N-P

Nahas, Ibrahim Ahmed, manufactures, nouveautés, soierie et mercerie, Ch. el-Deya, B.P. 15.
Nationale (Imprimerie), Atalla & Hanna Mikhaïl prop., Ch. el-Markaz.
Nemée, Khalil eff., avocat, Ch. Markaz, B.P. 1.
Nicolaïdes, Dr Aristide, médecin, dentiste, Ch. Ezba.
Osman Neguib bey, substitut au Parquet du trib. som. ind.
Papamikhaïl, Nicolas, débit de vins et liqueurs, Ch. el-Azizah.
Pappa Costi, épicerie en gros, café, Ch. el-Markaz, Souk.
Pappa frères, nég. en coton, Ch. el-Borsa, B.P. 9.
Pappa, Georges, prop., nég. en coton, Ch. el-Bahr, B.P. 24.
Perdikaris, Georges, épicier en gros, Ch. el-Borsa.
Pésas, Costi, nég. en coton, Ch. el-Borsa.
Pésas, Evanghelos, nég. coton, Ch. el-Borsa.
Pesas, Yanni, nég. en coton, Ch. el-Borsa.
Pissaridès, Eleftéris, nég. en coton.
Poussoula Frères, Ouleila.

R-S

Rachouan Mahfouz eff., mamour du markaz.
Raïss, Boutros, Assaad & Mikhaïl, tabacs et cigarettes, Ch. el-Sagha.
Rossia, Cie d'assurances, Israël Eïd agent.
Roumano, J., tailleur, Ch. el-Faloussa.
Royal (grand bar et café), Georges Constantinides prop., Ch. el-Bahr.
Saad Bassili Ghabrial, avocat, B.P. 2.
Saad Ibrahim, cordonnerie, Ch. el-Sagha.
Saad Youssef, restaurant, Ch. el-Sagha.
Salem Mohamed eff., commis au Trib. som. ind.
Sawidïs, Sawas, tabacs et cigarettes, Ch. du Trib. som. ind.
Schinazi frères, banquiers, Ch. Souk el-Eïche.
Seïdi, Ahmed el-Sayed & frères, bois de construction, Ch. Hélal bey.
Seidi Frères, manufactures, r. Sagha, B.P. 13.
Shoucaïr, Dr A., inspecteur sanitaire.
Sima, Nicolas, tabacs et cigarettes, épicier, Ch. Souk el-Eïche.
Singer Manufacturing Co., machines à coudre, Ch. el-Ahmar.
Sissi, Messiha, banquier et agent consulaire de France, Ch. Hélal bey.
Stambekis, Nicolas & Théodore, épiciers, Ch. Sagha.
Stavridis, Sotiris, prop. de la boulangerie européenne, Ch. Sekka el-Guédideh.
Stekas, E. P., chef-comptable de la Banque d'Athènes.
Stratis, Epaminonda, nég. en coton et égrenage, Ch. el-Faloussa.
Stratis, Efstratios, nég. en tabacs, r. Asmar.

T-Z

Taher Nasr bey, substitut au parquet du trib. som. ind.
Tsanis, Charissis, boulanger, Ch. el-Asmr.
Union (café et bar l'), Sélim Azar prop. Ch. el-Guedid.
Vacuum Oil Co., G. Minotto agent.
Wassef Youssef, banquier, Ch. Hélal bey.
Yacoub Wahba banquier, Ch. Haret el-el-Yahoud.
Youssef Saad, rentier, Ch. Maeer.
Zeïlah, Elias, marchand-tailleur, Ch. el-Bosta el-Guédidah.
Zervos, nég. en charbon de terre, Ch. el-Bahr.

PORT-SAID

Chef-lieu du gouvernement égyptien du Canal de Suez. Située à l'extrémité E. d'une île, qui fait partie de la langue de terre séparant la Méditerranée du lac Menzaleh. Elle doit son origine à l'établissement du Canal de Suez et a pris ces derniers temps un grand essor. Elle compte 49,000 habitants, dont 22,000 européens.

Le port est une œuvre considérable qui a exigé d'immenses sacrifices de labeur et d'argent. Des travaux d'agrandissement considérables sont en cours d'exécution.

A

Abdel-Malek Attieh eff, chef du bureau des contributions au Gouvernorat.

Abdel-Malek Saad eff., caissier du Gouvernorat.

Abdel-Razek Kamel, aide inspecteur sanitaire.

Abdel-Salam Chafeï, propriétaire et négociant, r. el-Roda (village arabe), TÉLÉPH. 130.

Abela, V., à l'Eastern Telegraph Co.

Abelous, H., comptable chez Legrand, Bardou & Co.

Abou Hamed & Elias, agents d'affaires, pl. de Lesseps.

Abou el-Hez, boucher, r. de Lesseps, TÉLÉPH. 143.

Aboulghet, Ahmed & Aly, nég. en manufactures, Village Arabe.

Aboulghet Aly, de la maison Ahmed & Aly Aboulghet, Village Arabe.

Abou Salama Mohamed, forgeron, r. de Lesseps, TÉLÉPH. 151.

Achkar Mohamed, vétérinaire à l'Abattoir.

Acquilina, Giovanni, pompes funèbres, r. Kawala.

Adams, Homère P., prop. de l'*Oxford Bar* et billards, r. Saïd.

Adelé, Charles, directeur du Comptoir Nat. d'Escompte de Paris, membre de la commission municipale, r. du Nil.

Adès, Abraham I., caissier à la National Bank.

African Cigarette Co. Ltd, M. Kronberger directeur, r. du Commerce, B.P. 123.

Agence Internationale (voyages), F. Th. Fotiadès & Co., pl. de Lesseps.

Agence Lubin, Soc. Anon. (voyages), Dimitri Roumelioti directeur, r. Eugénie.

Agenzia Telegrafica Italiana, Vittorio Dello Strologo agent, r. Monge.

Ahmed Abd Rab el-Nabi eff., caissier au Gouvernorat.

Ahmed Aly, chef du bureau de la caisse à la Poste locale.

Ahmed el-Attar (Cheikh), cadi du Mehkémeh Charieh.

Ahmed el-Edroussi eff., commis au trib. som. ind.

Ahmed Hamzé (Hag), nég. en charbons de terres, village arabe, TÉLÉPH. 227.

Ahmed Hosni, eff., secrétaire de la Municipalité.

Ahmed Mohamed Kabadaya, changeur de monnaies, r. de Commerce, TÉLÉPH. 276.

Ahmed Sanabary bey, prop., nég. en charbons, r. de Lesseps, 30, TÉLÉPH. 160.

Ahmed Taher eff., secrétaire du Gouvernorat.

Albert, P., horloger bijoutier, r. du Commerce.

HYGIÈNE de la BOUCHE et de l'ESTOMAC
PASTILLES VICHY-ÉTAT

Alberti, Antoine, entrepreneur, r. du Commerce, TÉLÉPH. 221, B.P. 111.
Alberti Frères, entrepreneurs, r. du Commerce, TÉLÉPH. 229.
Albrand, J., prop. du *Grand hôtel de la Poste*, r. el-Nil, TÉLÉPH. 48.
Alduy, Pierre, attaché au Consulat de France, r. Monge.
Alepoudellis frères, épiciers, Village Arabe.
Alexandrato Brothers, prop. de citernes d'eau, r. Sultan Osman.
Alexandrato, Evangelo, de la maison Alexandrato Bros.
Alexandrato, G., jenior partner of the firm Alexandrato Bros.
Alleanza, Cie d'assur. vie et accidents.
Allianz de Berlin, (assur. incendie), Cacomanolis & Psoroulla agents, r. du Nil.
Alloomall, Nechamall, prop. du *Bazar Oriental*, r. du Commerce et boul. Sultan Osman, TÉLÉPH. 282.
Allouard, Léon, chef mécanicien à la Cie du Canal, r. du Cercle.
Alma Cigarette Co., M. Kronberger directeur, r. du Commerce, B.P. 123.
Aly Amich, bicyclettes, pl. de Lesseps, et au Village Arabe.
Aly Chami, chef d'équipe de la maison L. Savon & Co., TÉLÉPH. 27.
Aly Eloui eff., chef du bureau administratif au Gouvernorat.
Aly Helmi, Youzb., mamour du kism Indigène au Gouvernorat.
Aly Mohamed eff., percepteur des impôts sur la propriété bâtie.
Aly Mohamed eff., écrivain à l'hôpital égyptien.
Aly el-Nashar, fournisseur et entrepreneur maritime, B.P. 15, dom. imm. Moh. Nashar, 1er quart. arabe.
Amato, Ezio François, caissier à la Poste Française.
Amin Rouchdy, chef du bureau des colis à la Poste égypt.
Anagnostopoulos, Dr I. N., dentiste, pl. de Lesseps.
Anatolie, (Cie d'assur. Hellénique), Cacomanolis & Psorulla agents, r. du Nil.
Anayennissis, syllogue littéraire hellénique, Eastern Exchange Hotel, r. Sultan Osman.
Anchor Line Ltd (navigation), Cory Bros & Co agents, quai François Joseph.
Anderson, Thomas E., directeur de l'Eastern Telegraph Co.
Andreoni, Felice, avocat interprète à la Délégation du trib. mixte, r. Maamoun.
Andronico, Kyriaco, prop. du café du *Nil*, r. Bazar Abbas.
Andréopoulos, C., & Co., nég.-com, cartes postales, etc., pl. de Lesseps.
Angelidès, Ch., nég. en farines, Village Arabe.
Angelides, I., agent local de la Cie des Tramways, r. de Lesseps.
Angelopoulo, D. K., cigarettes, r. Tewfik et Village Arabe.
Anglo-Egyptian Bank, Ltd, F.W. Lucke directeur, Ch. el-Nil, TÉLÉPH. 113, B.P. 28 (voir page 331).
Anglo-Egyptian & Victoria Mineral Water, J. Schwartz prop., (fabr. d'eaux gazeuses), r. Saïd et r. Memphis.
Anis Bassila, prop. du grand magasin *Parisien*, mercerie, bonneterie, nouveautés, pl. de Lesseps et village arabe, TÉLÉPH. 262.
Antonini, Hector, chez Thos, Cook & Son (Egypt) Ltd.
Arbaud, Dr Achille, médecin de la Cie du Canal, quai François-Joseph, TÉLÉPH. 89.
Archipel (navigation à vapeur L'), D. Mavroïdis agent, pl. de Lesseps.
Armao, M., & Co., chapeaux, modes, bonneterie, parfumerie, etc., boul. Sultan Osman et r. Eugenie.
Armenios, Azer, pharmacien à l'hôpital égyptien.
Arregui, J.B., consul d'Espagne, Eastern Exchange Hôtel.
Arvanitopoulos, D. E., agent de F. Th. Fotiadès & Co., et de l'Agence L. Debois et agent pour l'Egypte de la Chambre de Commerce pour l'émigration à la République Argentine pl. de Lesseps, 18.

Arvanitopoulo, Emmanuel, r. Constantinieh.
Arvanitopoulos, G. A., nég.-com., r. Skandar el-Akbar, B.P. 41.
Arzt, Salomon, directeur de la maison E. Wolters, quai François Joseph.
Artz, Simon, *Store & General Stores*, cigarettes, r. du Commerce.
Ashkar, Siméon, syndic agréé près la Délégation judiciaire mixte, r. du Bazar.
Ashton, A., ingénieur en chef du Phare, quai François-Joseph.
Asiatic Petroleum Co. Ltd, Worms & Co general agents, r. Sultan Osman.
Asiles (*voir à cette rubrique aux Profession*).
Aslanides, Mme Marie, sage-femme, r. de l'hôpital égyptien.
Assante, J.B., comptable chez Worms & Co.
Assante, P., comptable chez Worms & Co.
Assicuratrice Italiana (accidents), G. A. Mitrovich agent, r. du Nil.
Assicurazioni Generali di Trieste, G. A. Mitrovich agent, r. du Nil.
Athanassouli, D., de la maison C. Porphyropoulos & Co., boul. Sultan Osman.
Attallah, J. & M., manufactures, Village Arabe, TÉLÉPH. 45.
Attallah,M., de la maison J. & M.Attallah, Village Arabe.
Attallah Zekri eff., sous-chef de gare aux Chemins de fer.
Attard, Alfred, curiosités et dentelles, r. du Commerce.
Attard, Alfred, & Co., prop. du *Manchester House*, bonneterie, parfumerie, etc., boul. Sultan Osman.
Augoustatos, Charalambo & Co., prop. du *Bazar Central*, confection, pl. de Lesseps.
Avenati, Filippo, épicier, r. Monge.
Awad Scita (Hag), chef d'équipe de la Deutches Kohlen Depot, TÉLÉPH. 197.
Awaida, Georges, serv. correspondance, Crédit Lyonnais.
Azzopardi, Frank, & Co., articles de marine et shipchandlers, r. du Nil, TÉLÉPH. 177, B.P. 83.
Azzopardi, Michel (neveu) articles de marine, r. Saïd.

B

Bacchetta, Adolfo, commis à la Cie du Canal, interprète honoraire au Consulat d'Italie.
Baharias, Jean, co-prop. du café et bar *Cleopatre*.
Baker, Dr Alexandre, médecin, quai François Joseph.
Bakotich, Antonio, menuisier, r. Domiat.
Ballestrino, Cesare, chez L. Savon & Co.
Baloise (La), (Cie d'assur. incendie), Fix & David agents, quai Eugénie.
Banin, Abraham, antiquités et curiosités, r. du Commerce.
Bank of Egypt, Ltd, J. S. Chesman directeur, Ch. el-Nil, TÉLÉPH. 58 et 47, B.P. 67 (voir page 333).
Banque Impériale Ottomane, George E. Whitfield directeur, r. de Lesseps, TÉLÉPH. 10, B.P. 118, (voir page 336).
Baraclis, N., consul de Grèce, r. de Lesseps.
Barbich, B., chez Worms & Co.
Barbone, Alessandro, tailleur, pl. de Lesseps.
Bardavas, Dr E. Michel, médecin, r. Eugenie.
Bardet, Eusèbe, représentant de l'entreprise P. Chabal, dom. r. el-Nil.
Bardou, F., de la maison Legrand, Bardon & Co., boul. de la plage, TÉLÉPH. dom. 204.
Barkowsky, H., nég. importateur et exportateur de thés de Chine, dépôt de sucre de la Raffinerie d'Egypte, dépôt de la Sté An. des Brasseries d'Egypte (Bomonti), r. Memphis, en face de la Douane, résidence Hôtel Continental, TÉLÉPH. 183, B.P. 105.
Baroumis, Stamati, épicier, articles de ménage, Bazar Abbas, TÉLÉPH. 109.
Barrès, Adolphe, shipchandler.
Barsotti, Omero, imprimerie, r. Saïd.
Barthas, Dr Mme Thérèse, doctoresse auprès de l'Office Quarantenaire.

WINDSOR HOTEL
ALEXANDRIA
Facing Sea, Recently refitted- Lift. Electric Light.
Restaurant, American Bar, Billiard, The Only English Hotel in Alexandria. Rates from P.T.40.

Bartolo Antony, associé de la The Sanitary & Engineering Stores, Ch. Eugenie, B.P. 30, TÉLÉPH. 232.

Bartolo & Buhagiar, *The Sanitary & Engineering Stores*, Ch. Eugénie, TÉLÉPH. 232.

Bassi, Salvatore, coiffeur, *Club Saloon*, Ch. el-Sultan Osman.

Battaja, Nicolas, attaché à la Cie du Canal.

Baudot, Ernest, chef de la briquetterie chez L. Savon & Co.

Bäuerle, G., magasinier chez Hull, Blyth & Co. Ltd.

Bazars (*voir à cette rubrique aux professions*).

Bazerque, F., chef de bureau, serv. du transit, à la Cie du Canal, hôtel de la Poste.

Bazinas, P., prop. de l'*Hôtel Acropole*, r. Constantinieh et r. Kawala, TÉLÉPH. 291.

Bedrossoff, E., serv. Correspondance, Crédit Lyonnais.

Beghé, Egisto, attaché à l'Eastern Telegraph Co.

Belardy, L., lieutenant de port, Cie du Canal.

Bellanger, M., caissier aux Messageries Maritimes, quai François-Joseph.

Bellanti, Alfred, chez E. Wolters, quai François-Joseph.

Bellanti, Georges, à la Nile Cold Storage Co. Ltd, boul Sultan. Osman.

Belleli, Dr Victor, médecin, directeur de l'Office Quarantenaire, quai François Joseph, TÉLÉPH. 51.

Benaz, E., employé stagiaire au Lloyd Autrichien.

Benderli, Simon, travelling inspector The Asiatic Petroleum Co (Worms & Co), boul. Sultan Osman.

Bentob, Abraham, plumes d'autruches, boul. Sultan Osman.

Bianchi, Alfred, commis au serv. des eaux à la Cie du Canal, r. Saïd, TÉLÉPH. 258.

Bianchi Armando, vente de cycles, machines, articles de sport, agence de publicité, r. el-Salam, TÉLÉPH. 42.

Bianchi, Ezio, commis, domaine Eaux à la Cie du Canal, kilom. 2.

Bianchi, Ozirides, chef d'équipe à la Cie du Canal, r. Saïd.

Bibby Line Mail Steamers, W. Stapledon & Sons agents, r. Constantinieh.

Bier Import Co., G. m. b. H., Psalty & Co agents, r. Sultan Osman, 1, B.P. 9.

Bisceglia, F., chef des Docks chez L. Savon & Co.

Bitas, prof., école grecque.

Blanc, P., sous-agent principal de la Cie du Canal Maritime de Suez, TÉLÉPH. dom. 145.

Blasius, William H., magasinier de la Deutsches Kohlen Depot, G. m. b. H., TÉLÉPH. dom. 224.

Blech, Edward C., C.M.G., consul général de Grande-Bretagne.

Blum, Barthold, de la maison Lion & Blum, dom. r. du Nil, TÉLÉPH. dom. 29.

Bonelli, Bimb. F. G., inspecteur de la Police du Canal, quai François-Joseph, TÉLÉPH. dom. 131.

Bonett, Rev. Père Luigi, supérieur de la Paroisse Ste Eugenie de Terre Sainte.

Bonfanti, Albert, chez G. A. Mitrovitch, r. du Nil.

Bonlidakis, N., prop. du café et bar de *Crète*.

Bonnici, Tancred & Co., agents de la Hamburg & Anglo-American Nile Co., nég.-com., agents de Pitt & Scott et agents de voyages, Savoy Hotel Bldgs, TÉLÉPH. 192, B.P. 96.

Boon, Jacques, pilote à la Cie du Canal.

Borg, A. J., chef du mouvement à la Poste.

Borg, E., employé à l'Eastern Telegraph Co.

Borseze, V., directeur du Crédit Lyonnais, r. el-Nil.

Boudin A., 1er payeur à la Cie du Canal.

Bouery, Elie J., traducteur et comptable chez Worms & Co.

Boulle, A., commis principal aux Ateliers Généraux de la Cie du Canal.

Bourse (grand café de la), boul. Soultan Osman.

Boutros Hachem bey, chef du serv. de la sûreté et de la Police au Gouvernorat du Canal, TÉLÉPH. 182.

OLYMPIA HAMBURGER & C°
VIN BLANC DE TABLE
PATRAS-GRÈCE Maison fondée en 1846.

Boutros Saad eff., 1er commis du bureau Sanitaire.
Bouvier, Paul, dessinateur, Cie du Canal.
Braccini, Alfred, ferblantier, r. el-Constantinieh.
Brajak, Antoine chef comptable, National Bank, dom. r. Constantinieh.
Brajak, Blaise, expéditionnaire à la Délégation du Trib. mixte.
Brandès, Dr R., médecin à l'office quarantenaire, TÉLÉPH. dom. 298.
Braticevich, Emilio, employé à la Cie du Canal, Kilom. I.
Bressoles, Gabriel, dessinateur à la Cie du Canal.
Brest, Nicolas, employé à la Cie du Canal, r. Constantinieh.
Bristoro, E. Lyell agent de The British Coaling Depot Ltd, dom. Ch. el-Nil.
British Coaling Depot Ltd, E. Lyell Bristow agent, quai François-Joseph, TÉLÉPH. 108, B.P. 152.
British Crown Assurance Corporation, Ltd, (incendie), M. Oppenheim inspecteur, boul. Sultan Osman, imm. Cattaui.
British Dominions Marine Insur. Co. Ltd, Jacques Guérin & Co agents, r. Constantinieh.
British Dispensary, Dr Georges Minas & E. Tsotsopoulos prop., pl. de Lesseps.
British & Foreign Bible Society, A. Hope sub-agent, Ch. el-Nil.
Broadbent, Harry, agent consulaire des Etats-Unis d'Amérique, quai François-Joseph.
Broadbent, Richmond, shipstore dealer, contractor and general merchant, quai François-Joseph, TÉLÉPH. 2, B.P. 93.
Broatch, C., comptable chez Wills & Co. Ltd.
Broatch, W., directeur de la maison Wills & Co. Ltd, vice-consul de Danemark, r. Sultan Osman.
Broëns, Attilio, dessinateur attaché à la Cie du Canal, r. du Commerce.
Brown, S. I., chez Grindley & Co.
Brown, W., de la maison Stapledon & Sons, dom. à la plage, TÉLÉPH. dom. 147.
Bucci, Henri, horloger et bijoutier r. Sultan Hassan.
Bucci, Joseph, mécanicien, minuterie serv. des Eaux à la Cie du Canal.
Buchanan, G., shipping clerk, Worms & Co., TÉLÉPH. dom. 222.
Buhagiar, Jos. C., co-asoocié-gérant de la The Sanitary & Engineering Stores, r. Constantinieh, B.P. 30, TÉLÉPH. privé 232.
Busutill, M., agent local de la Telephone Co. of Egypt, Ltd, Ch. Saïd.
Butler, W. J., chez Cory Bros & Co Ld.
Butta-Calice, Mme Agata, institutrice aux écoles royales italiennes.
Butta-Calice, Giovanni, à la chancellerie du Consulat d'Italie.

C

Cacomanolis, Grég., de la maison Cacomanolis & Psorulla, B.P. 46.
Cacomanolis & Psorulla, nég-com, agents d'assur. et de marine, charbons de terre, r. du Nil.
Caffes, Anastassis, menuiserie, r. Saïd.
Caffes, P., attaché à la Deutsches Kohlen Depot, r. el-Mokattam, TÉLÉPH. dom. 269, B.P. 89.
Cafiero, Dr Giuseppe, médecin, r. de Lesseps, TÉLÉPH. 215.
Cairo Sewage Transport Co. Ltd, r. du Village Arabe, TÉLÉPH. 63.
Calascione, Alfred, magasinier chez L. Savon Co., Ch. Tantah, quai François-Joseph, TÉLÉPH. dom. 74.
Calascione, Nicolas, mécanicien aux ateliers généraux de la Cie du Canal, r. Waghom.
Calfayan, Balthazar, attaché, à la Cie Russe de Navigation à vapeur, r. du Commerce.
Calipolitis, Michel, prop. du *New Bar*, pl. de Lesseps.
Calisperis, J., boulangerie, Village Arabe.
Callerghis & Jatrou, prop. de la maison Zannos & Co., r. Saïd.
Callery, Dr Napoleone, dentiste, boul. Sultan Osman, TÉLÉPH. 323.
Calojeropoulo, Panajotti, fabr. de liqueurs, r. du Bazar, B.P. 19.

BAINS D'ACIDE CARBONIQUE
Préparés instantanément par la
CÉODEUINE
Dépôt général : 18, r. des Arts, Paris-Levallois. Au Caire : chez E. DEL MAR

Caloro, Fratelli, & Co., entrepreneurs de transports postaux et exportateurs de laine égypt., r. Tewfik TÉLÉPH. 125.
Camilleri, Giov., coiffeur, *Melita Saloon*, r. du Cercle Français.
Cammarota, Mme Vve, chambres meublées, r. Ramsès.
Campajola, Giulio, attaché à la maison J. Slawick.
Canal de Suez (Pharmacie du), Luigi Giordano prop., pl. de Lesseps, TÉLÉPH. 324.
Canepa, A., deuxième officier du Port & Phare et de la Station Météorologique.
Cantarzis, Théodore, pilote à la Cie du Canal, pl. de Lesseps, imm. Stamatiou,
Capsopoulos, Ch. M., nég. vins et liqueurs, r. Ramsès.
Caraïsco, Filippo, employé à la maison Petsaly.
Caramianos, P., chez D. Mavroïdi.
Caramondani, S., boucher, r. du Commerce, TÉLÉPH. 115, B.P. 120.
Cargotich, Virginio, mécanicien à la Cie du Canal, r. Sultan Osman.
Caridi, Gingell & Co., nég. com., Ch. Eskandar el-Akader, 12.
Carli, Auguste, commis, domaine Eaux, Cie du Canal.
Carli, Capit. Pietro, pilote à la Cie du Canal, r. Sultan Osman. imm. Macri.
Carmel Oriental, vins et cognacs Richon le Zion et Zicron Jacob, r. du Commerce, TÉLÉPH. 272, B.P. 139.
Carro, Domenico, prof. de musique, Ch. el-Nil.
Caruana, Charles, pro-consul chancelier du consulat de Grande-Bretagne, Ch. el-Nil.
Cashoulas, P. P., nég. en tabacs, Village Arabe.
Cassano, Joseph, chef de bureau à l'Egyptian Bonded Warehouse.
Cassar, E.D., attaché à la P. & O.S.N. Co.
Cassar, Vincenzo, associé de The Port Said Ship Water Supply Co.
Cassola, Dr Giuseppe, médecin, quai François-Joseph.
Castelain, G., commis, domaine Eaux, Cie du Canal.
Catanzaro, surveillant à l'office quarantenaire.
Catzipis, Nic., menuisier, Village Arabe.
Catzipis, Spiro, nég. en farines, Village Arabe.
Cawcky, Emmanuel, commis, bureau de colis (Douane), Poste égypt.
Cepeck, Edouard, sous-chef des Ateliers à la Cie du Canal, Ch. Wassif.
Cercles *(voir à cette rubrique aux Professions).*
Cerrotta, Costanzo, serv. des Eaux, Cie du Canal, TÉLÉPH. dom. 246.
Cerrotti, attaché à la Cie du Canal.
Chabal, Henri, ingénieur de la maison Puech, Chabal & Co., Ch. el-Nid, imm. Mardrus, TÉLÉPH. 75, B.P. 116.
Chabert, J., commis, domaine Eaux, Cie. du Canal.
Chabert, L., chef-magasinier à l'Usine à gaz.
Chaker Boulos eff., médecin-adjoint, hôpital du Gouvernement.
Chapeau, Ch., chef-comptable du Magasin général de la Cie du Canal.
Chellaram, D., antiquités et curiosités, r. du Commerce, B.P. 25.
Chelmis, Georges, quincaillerie, r. Constantinieh,
Chemin de Fer de l'Etat, TÉLÉPH. 61.
Chesman, J. S., directeur de la Bank of Egypt, Ltd, Ch. el-Nil.
Chevreux, J. B., rentier, quai François-Joseph, imm. Aly Leheta, TÉLÉPH. dom. 302.
Chiaverini, Capitaine Antoine, attaché à la Cie du Canal.
Chimenz, Salvatore, de la maison Fioravanti & Chimenz.
Ching, Horace E., sous-directeur de la maison Cory Brothers & Co. Ltd, quai François-Joseph.
Chouchol, Jacques, expéditionnaire à la Délégation du Trib. mixte.
Christo, Spiro, boulanger, nég. en farines, Village Arabe.
Christodoulis, Christo, attaché à la Deutsches Kohlen Depot, G. m. b. H., (dept. marchandises).
Cimino, Augusto, à la Cie du Canal.

SAVOY HOTEL PORT-SAID
En face du débarcadère et de la Douane.

Cimino, Bartolomeo, chez Worms & Co.
Circikos, G., chez L. Savon & Co (serv. transit).
City Line Ltd, (navigation), L. Savon & Co agents, quai François-Joseph.
Clan Line, (navigation), Cory Bros & Co agents, quai François-Joseph.
Clapisson, François, mécanicien, pl. de Lesseps.
Clavdianos, S., tapissier, nég. en meubles, r. Memphis.
Cloros, Euphtatis, nég., r. du Commerce.
Clubs (*voir à cette rubrique aux Professions*).
Cohen, Félix, philatéliste, r. Constantinieh, B.P. 141.
Cohen, Joseph, de la maison J. Cohen & Co.
Cohen, J., & Co., shipschandlers, nég. com., entreprise d'amarrage, agents d'assur., Ch. Kawala, TÉLÉPH. 287, B.P. 2.
Cohen, M., prop. de l'*African Bazaar*, antiquités, r. du Commerce.
Cohen, Mardoché, articles d'éclairage et de Jérusalem, installations électriques, r. du Commerce.
Cohen, Mario, commis aux marchandises Worms & Co.
Colidas, Costi, nég. de glace, r. Sultan Osman.
Collèges (*voir à rubrique Ecoles aux Professions*).
Collovich, Vincent, ingénieur civil et architecte, imm. Leheta.
Colokithopoulos frères, nég. en tabacs, Village Arabe.
Colomb, Vve, prop. de l'imprimerie *Française*, r. de Lesseps.
Colombani, commis principal, magasin général de la Cie du Canal.
Colonial & Book Store, J. Horn prop., r. du Commerce.
Combal, Frédéric, mécanicien chez Worms & Co.
Comianos, N., objets d'art et bijouterie, r. du Commerce.
Commercial Union Assur. Co Ltd, A. J. Tweedie agent, quai François-Joseph.
Communauté Hellénique, r. Memphis, TÉLÉPH. 84.
Comninos, Agamemnon, prop. du *Criterion Bar*, r. Sultan Osman.
Compagnie du Gaz (Lebon & Cie), fabr. de glace, r. Eugénie et r. Ramsès, TÉLÉPH. 32 et 33, (voir page 362).
Compagnie Générale d'Assurances maritimes, fluviales et terrestres à Dresde, H. Barkowsky agent, en face la Douane.
Compagnie Internationale de Wagons-Lits et de grands Express Européens, Jacques Guérin & Co agents, r. Constantinieh.
Compagnie des Messageries Maritimes (voir page 363).
Compagnie Nationale Ottomane de Navigation, (ex-Mahsoussé).
Compagnie Russe de Navigation à Vapeur et de Commerce, De Nicolas Mishtolt agent, quai François-Joseph, TÉLÉPH. 24, B.P. 61.
Compagnie Univ. du Canal Maritime de Suez, TÉLÉPH. 5 et 93 (voir page 363).
Comptoir National d'Escompte de Paris, r. du Nil, TÉLÉPH. 888, B.P. 142, (voir page 352).
Comptoir de Représentations de Commerce, Drossos & Company, r. du Commerce, B.P. 12.
Conseil Sanitaire Maritime et Quarantenaire, quai François-Joseph, TÉLÉPH. 51 (voir page 287).
Constantinidis, G., & Co., nég.-com., export. de cigarettes, machines à broder, derrière la poste égypt.
Constantiniou, Dimitri, prop. du *café du Paradis*, r. Sultan Osman.
Consulats (*voir pages 302 et suiv. et à cette rubrique aux professions*).
Conti, Giulia, institutrice à l'école royale Italienne.
Cook, Alexandre, correspondant chez Wills & Co. Ltd.
Cook, Thos, & Son (Egypt) Ltd., shipping passenger & general forwarding agents, G. Pace agent, quai François-Joseph, TÉLÉPH. 66, B.P. 74.

CHOCOLAT MENIER
VENTE PAR JOUR 60,000 KILOS

Cooper, A. Thomas, ingénieur électricien, attaché à la P.S. & S. Coal Co., B.P. 49.
Copaïtich, Andrea, attaché au dépt. du Transit de la Cie du Canal.
Coplo, Alfred, commis à la comptab. des Ateliers généraux, Cie du Canal.
Coplo, Eugène, commis aux Ateliers Généraux de la Cie du Canal.
Cordina, Enrico, attaché à la Peninsular & Oriental Steamship Navigation Co.
Cordonis, Athanasios, rentier, r. du Commerce.
Coroni, G.M., boucher, prop. du café *Homonia*, r. du Commerce.
Coronis, Georges N., propriétaire, r. Saïd, 3, imm. Coronis.
Corsi, Carlo, chez L. Savon & Co.
Corsi, Cesare, agent d'affaires, r. Said, 11.
Cory Brothers & Co. Ltd, nég. en charbon de terre, agents de navigation, quai François-Joseph, F.L. Jones manager, TÉLÉPH. 82, B.P. 129.
Costagliola, D. F., télégraphiste, Cie du Canal, B.P. 98.
Costagliola, Michel, fondé de pouvoirs au Crédit Lyonnais, r. Kawalla.
Cotzaboyoukas, Anastassios N., prop. de l'épicerie et bar *International*, r. Saïd.
Coucoyannos, Georges M., cigarettes, r. Sultan Osman.
Coufakos, Thomas, prop. du restaurant *Olympia*, r. du Commerce.
Coupas, Jean, propriétaire, r. Commerce.
Courderot, Mlle Marie Louise, prof. au lycée français.
Couva, George D., r. Pharaon.
Couvavas Frères & Co., distillerie, pl. de Lesseps.
Couvavas, J. N. & Co., prop. de l'*Anglo-Egyptian Store & Bar*, r. Saïd.
Couvidou, Mme Vve, propriétaire, r. Monge.
Cox's Shipping Agency Ltd, banquiers, agents transitaires, A. Diebolt agent, r. el-Mokattam, 2.
Creagh, E. R., ingénieur - entrepreneur, pl. de Lesseps.
Crédit Lyonnais, r. du Nil, TÉLÉPH. 37, B.P. 102, (voir page 340).
Crespin, A., attaché à la National Bank.
Crespin, Jules, comptable chez L. Savon & Co., r. Memphis.
Cristodoulou, Giovanni, prop. de l'hôtel de *France*, r. du Commerce.
Croce, P., prop. de la *Calzoleria Italiana*, pl. de Lesseps.
Cross, C.D., directeur de la Nile Cold Storage Co (Soc. Anon.), dom. Ch. Mohamed Aly.
Crown Brewery, M. Handras agent, r. el-Constantinieh.
Cuffey, Dr Edward, médecin en chef du Lady Strangford Hospital, r. du Nil, TÉLÉPH. 108.
Cummin, H., à la British & Foreign Bible Society, Ch. el-Nil.
Curling Hayward, Dr Ed., directeur de l'hôpital Egyptien.

D

D'Abruzzi, Michel, décorateur sculpteur.
Dalezios, G., nég. en tabacs, Village Arabe.
D'Amore, Mme Coniugi, couturière pl. de Lesseps.
D'Angelo, Costanzo, prop. du *Salon Impérial*, coiffeur-parfumeur, r. Constantinieh.
Dania, Ulysse M., nég.-com., armurier, directeur prop. de *The United Trading Co.*, TÉLÉPH. 234 et prop. *Petit Maxim Bar*, quai Eugénie.
Darkalakis, Jean, agent d'affaires, r. Waghom.
Darmanin, E. G., attaché à l'Eastern Telegraph Co.
Darras, Grégoire, boulanger, r. du Commerce, TÉLÉPH. 289.
Daskalakis, Jean, capitaine pilote à la Cie du Canal.
Daugnon, F. de, nég.-com., agent de la maison J. M. Mosseri & Co et A. L. Stamm & Fils (du Caire) agent de recouvrements, boul. Sultan Osman.
Daugnon, Franz, bureau du mouvement, Poste locale.
Davin, commis aux ateliers généraux de la Cie du Canal.

SALONICA CIGARETTE Co
Fournisseur de S. A. le Khédive
CAIRE SOCIÉTÉ ANONYME - FONDÉE PAR DÉCRET KHÉDIVIAL EN DATE DU 28 DÉC. 1903 CHOUBRAH
Cigarettes de toute 1re qualité, fabriquées avec les meilleurs Tabacs Turcs

Dayé, Michel, nég. en comestibles, village arabe, TÉLÉPH. 219.

De Carli & Co., *Exchange Stores*, general merchants, wholesale & retail grocers, quai Eugénie et r. Constantinieh, TÉLÉPH. 196, B.P. 151.

De Castro, Giulio, de la maison Giulio De Castro & Co., TÉLÉPH. dom. 181.

De Castro, Giulio, & Co., charbons de terre, agents maritimes et d'assur., r. du Nil, dépôt Bassin Abbas, TÉLÉPH. 123, B.P. 60.

De Farro, Felice, directeur de travaux de la maison Augusto De Farro & Co (du Caire).

De la Gravière, Baron Julien, agent de mesurage, Cie du Canal, TÉLÉPH. dom. 107.

Del Duca, Ant., attaché à la maison Cory Bros & Co. Ltd.

Délégation du Tribunal Mixte à Port-Saïd, r. el-Maamoun, B.P. 92, (voir page 263).

Dell' Olio, Antonio, nég. en vins, r. de l'église catholique.

Dello Strologo, Vittorio, nég.-com., r. Ramsès, TÉLÉPH. 43.

Del Mar, E., droguerie, produits chimiques, accessoires de pharmacie, eaux minérales, appareils et fourn. photographiques, r. du Commerce, TÉLÉPH. 175, B.P. 39.

Del Mar, Umberto, co-associé et fondé de pouvoirs de la droguerie E. Del Mar, TÉLÉPH. dom. 175.

De Natale, Flario, ateliers généraux, Cie du Canal.

Denobile, Auguste, mécanicien à la Cie du Canal.

Dessouki, Mohamed, armurier, r. du Commerce.

Dethleffsen, F., shipping clerk, Deutsches Kohlen Depôt, GmbH.

Deutsch-Australische Dampfschiffs Gesellschaft, Cie de Navigation, Deutsches Kohlen Dépôt agent, Ch. el-Nil.

Deutsche D. G. «Hansa» Bremen, navigation à vapeur, Deutsches Kohlen Dépôt agent, Ch. el-Nil.

Deutsche Orientbank, A.-G., Wm H. Müller & Co agents, quai Eugénie, 10 (voir page 341).

Deutsche Ost-Afrika Linie, navigation, à vapeur, Cory Bros & Co agents, quai François Joseph.

Deutscher Lloyd Transport Versicherungs A. G., Cacomanolis & Psorulla agents.

Deutsches Kohlen Depot, G. m. b. H., agence de commerce maritime et de navigation, nég. en charbons de terre, L. Rickmers directeur, r. du Nil, TÉLÉPH. 4, B.P. 63.

Diacakis, Yanni, serv. des Eaux, Cie du Canal, quartier Arabe.

Diacaris, Démétrius, Seamen's Home, r. Constantinieh.

Diacono, Paolo, nég. en dentelles, r. Saïd.

Dicelis, M., minotier, Village Arabe.

Diebolt, A., agent de la Cox's Shipping Agency, Ltd, r. el-Mokattam, 2.

Dieterln, Hermann, fondé de pouvoirs de la maison Lion & Blum, dom. r. de Lesseps.

Di Majo, Salvatore, entrepreneur, r. el-Souess, B.P. 56.

Dimitriadis, Kyrico, agent d'affaires, dom. r. Memphis.

Dimitrino & Co., cigarettes, N. Spyratos & Co agents, r. Sultan Osman et r. du Commerce.

Dimitriou, Georges, hôtel des *Voyageurs*, r. Babel.

Dimoraptis, prof., école grecque.

Dixon bey, Frédéric, capitaine du Port, directeur des Ports & Phares, quai François-Joseph.

Domergue, Mme Vve, modiste, r. du Commerce.

Dommaschk, Paul, directeur du Savoy Hotel, quai François-Joseph.

Dorligo, A., attaché au Lloyd Autrichien.

Dormoy, Jules, dessinateur à la Cie du Canal.

Douane Locale, B.P. 76, TÉLÉPH. 25 (voir page 291).

Douros, A. C., Douros & Co., (succrs), cigarettes, r. du Commerce.

SULFO-RHINOL DU Dr FAYÈS

Préserve de la contagion des maladies des Voies Respiratoires; Grippe, angines, bronchites, pneumonie, tuberculose.

3, rue du 4 Septembre, Paris. Dépôt chez tous les Droguistes d'Egypte

Dowrie & Co., ingénieurs mécaniciens, fabr. de glace, fonderie, machines agricoles et industrielles, installations électriques et articles d'éclairage, quai Eugénie, TÉLÉPH. 57 et 322.

Dracatos, Michel, quincaillerie, armurier, appareils sanitaires, fers et métaux, r. du Commerce.

Dracopoulos, Cosmas, prop. du théâtre et café-concert *Eldorado*, r. du Commerce, TÉLÉPH. 213, B.P. 23.

Dracopoulos, N. I., directeur de la maison Au Mikado, r. du Commerce.

Dracopoulos P., A., & Co., *Au Japon*, r. du Commerce.

Drivellopoulo, Denis P., comptable, r. du Nil.

Drizzas, G., épicier, Village Arabe.

Drossos & Company, *Comptoir de Représentations de Commerce*, agents d'assur., r. du Commerce, TÉLÉPH. 195, B.P. 12.

Dumont, C., agent principal du transit et de la navigation à la Cie du Canal, B.P. 136.

Dunlop, T. D., vice-consul de Grande-Bretagne.

Duval, Jérôme, contre-maître de l'usine du Gaz & Electricité.

Dyke, Albert, sous-chef de division, serv. Traction, Chemins de Fer.

E

Eagle Coal Co., agents et courtiers maritimes, charbon de terre, Cory Brothers & Co agents, quai François Joseph.

Eastern Exchange Hotel, Wills & Co., r. Sultan Osman, TÉLÉPH. 34, B.P. 21.

Eastern Telegraph Co. Ltd, Quai François-Joseph, B.P. 73.

Ecoles *(Voir à cette rubrique aux Professions).*

Economou, B., farine, r. église grecque.

Egyptian Bonded Warehouses Ltd, John Lanzon directeur, r. de la Douane, TÉLÉPH. 180, B.P. 45 (voir page 367).

Egyptienne (pharmacie), N. Kyrianidis prop., TÉLÉPH. 154.

Eliadès, Antoine, prop. de la *Pharmacie Française*, r. de Lesseps, TÉLÉPH. 187.

Eliadis, de la maison Petras & Eliadis, épiciers, r. du Cercle.

Ellis, A. W., directeur de la maison Wills & Co., quai François-Joseph, TÉLÉPH. dom. 241.

Eliopoulos & Papadopoulos, cigarettes, r. Constantinieh.

Elton, Georges, commis à l'Office Sanitaire, Lazaret, Kilom. 4.

Emiris, Dr Nicola, médecin, pl. de Lesseps.

Engelhardt, Léopold, G.m.b.H. (Limited), cigares et cigarettes, r. du Commerce.

Epenetos, Jean, avocat, pl. de Lesseps.

Ephtimios, Ath. de la maison Ephtimios Frères.

Ephtimios, Damian, de la maison Ephtimios Frères.

Ephtimios Frères, articles orientaux, plumes d'autriches, articles de Chine et du Japon, curiosités etc., r. du Commerce.

Ephtimios, Issa, de la maison Ephtimios & Marcoulidis, r. Saïd.

Ephtimios & Marcoulidis, confection, nouveautés, articles de voyage, tailleurs pour hommes et dames, parfumerie, manufactures, etc., r. Sultan Osman et quai Eugénie, TÉLÉPH. 170, B.P. 133.

Esposito, Andrea D., articles de forges, ferblantier, installations sanitaires, Ch. Eskandar el-Akbar.

Esposito, Antonio, attaché à la maison Cory Bros & Co. Ltd, r. des Ateliers, imm. Defranchis.

Essayie, Richard, commis, serv. des Eaux, Cie du Canal.

Etton, Georges J., attaché à l'Office Quarantenaire.

Evans, A., chez Wm. Stapledon & Sons.

Evans, Charles, agent de la maison Grinlay & Co., nég.-com., Royal Chambers, quai François Joseph, 8, TÉLÉPH. 259.

Evans, H. R., chez Worms & Co.

Evans, V.I., commis chez Cory Brothers & Co., Ltd.

Eychene, S., attaché à la Cie du Canal.

Eymeri, Louis, attaché à la 1ère section des Trav. à la Cie du Canal, à la Plage.

TUROG BREAD
KIENZLE & SIMONDS
SHARIA MAGHRABI
TÉLÉPH. 24-19 B.P. 665

Eymeri, Marius, comptable à la sect. du Magasin Général à la Cie du Canal, à la Plage.
Eymeri, Sébastien, attaché à la Cie du Canal, à la Plage.

F

Fabre, Cyp. & Co., Cie de navigation, L. Savon & Co agents, r. de la Douane.
Fadel, directeur de la prison.
Fakousah Awad Hassan (Hag), boucher, r. du Commerce, TÉLÉPH. 237.
Falanga, Alfred, commis aux marchandises chez Worms & Co.
Falanga, Charles, employé chez Cook.
Falanga, John, à l'Eastern Telegraph, Ltd.
Falkidès, Théodore J., cordonnier, r. Constatinieh.
Fardoulis, Georges & Kypriadis, prop. du *New Splendid Bar*, r. du Commerce.
Farina, Ernest, dactylographe à la Popular Business Agency.
Farrant, C. C., dom. Eastern Exchange.
Farrugia, Michael, (Azzopardi's Nephew), r. Memphis.
Faure, E., aide à la Poste Française.
Faurey, Jules, comptable chez L. Savon & Co.
Fawzi Guirguis eff., inspecteur de l'exploitation du district de Port-Saïd-Suez aux Chemins de Fer, TÉLÉPH. 61, dom. r. de Lesseps, imm. Saikaley.
Fawzi Ibrahim eff., mamour de la Police du Port.
Fazio, Bernardo de, épicier, r. Constantinieh.
Feilla, Lewis, & Co., nég. en pommes de terre, articles de marine, r. Hamdi.
Felice, Rodolfo de, entrepreneur, r. du Commerce.
Ferendino, Steliano, chef desinfecteur, office sanitaire.
Fioravanti, F., fabr. de cigarettes, r. du Nil.
Fioravanti & Chimenz, prop. de la maison *Au Nippon*, chinoiseries, curiosités, objets d'art, fabr. de cigarettes, r. du Nil et r. du Commerce, TÉLÉPH. 202, B.P. 68.
Fiorentino, S., coiffeur, *Savoy Saloon*, r. Saïd.
Fix & David, nég.-com., agents d'assur., quai Eugénie, 16, TÉLÉPH. 127, B.P. 114.
Fleurac, E. de, shipping clerk chez Worms & Co.
Flotte Volontaire Russe, W. Kitaeff agent, boul. Eugénie.
Foghill, R. C., chef-comptable et caissier de la British Coaling Depot, quai François-Joseph.
Foley, D., chef de bureau, Eastern Telegraph Co. Ltd, quai François-Joseph.
Fontain, A., ingénieur aux ateliers de la Cie du Canal.
Fontanas, Jean, attaché à la Port-Saïd & Suez Coal Co.
Foumelli, Nicolas, nég. en farines, Village Arabe.
Foundis, Nikitas J., *L'Economique*, confections, nouveautés, r. Constantinieh, TÉLÉPH. 280, B.P. 9.
Fox, W., commis chez Cory Brothers & Co.
Fraissinet & Co., (navigation), L. Savon & Co agents, Ch. Tantah et quai Eugénie.
Française (Pharmacie), A. Eliadis succr. de Ch. Perrin, pl. de Lesseps.
Frangalis, Georges, épicerie et bar, Village Arabe.
Frangoulis, Dr C., médecin, r. du Commerce, TÉLÉPH. 233.
Frank & Joseph, shipchandlers, quai Eugénie TÉLÉPH. 76, B.P. 72.
Fratellanza Operaia Italiana, Giovanni Zanovello président, près de la Douane.
Friedrich, R., débit de vins et liqueurs, pl. de Lesseps.

G

Gabra, Galdas, chef du bureau de recommandation, poste égypt.
Gabre Manahli, fruitier, r. du Commerce, TÉLÉPH. 236.
Gabriel Mikhaïl eff., chef du bureau arabe, serv. sûreté et police au Gouvernorat du Canal.

CHEMLA FRÈRES
Grands Magasins de Nouveautés
AVENUE BOULAC
VENDANT LE MEILLEUR MARCHÉ DE TOUT LE CAIRE
Haute Mode Haute Couture

Gade Mohamed Ibrahim, nég. en comestibles, r. de Lesseps, village arabe, TÉLÉPH. 299.
Gaertner, W., directeur de la maison Klink & Lauer, r. el-Mokattam.
Galley, Edouard, mécanicien, ateliers gén., Cie du Canal, r. el-Mokattam, 3.
Gallo, V., chef-comptable, L. Savon & Co.
Garangiotis, Nicolas, nég.-com., agent d'assur., fournisseur des Messageries Maritimes, r. Sultan Osman, TÉLÉPH. 194, B.P. 37.
Gardère, L., commis vérificateur principal, serv. du transit, Cie du Canal.
Garde-Côtes (Adm. des), à la plage, TÉLÉPH. 60, barraques au fond du village arabe, ateliers rive d'Asie, TÉLÉPH. 110.
Garelli, F., avocat, r. du Nil.
Garzoni, Alexandre, greffier-délégué de la Délégation du trib. mixte, r. du Nil et r. el-Maamoun.
Garzoni, D., expéditionnaire à la Délégation du trib. mixte, dom. r. Damanhour, imm. ex-Attia Moustapha.
Gatt, Alfred & Co., shipshandlers, quai François Joseph, TÉLÉPH. 164.
Gattegno, D., employé à la maison G. De Castro & Co.
Gauci, L., chez Cook & Son (Egypt) Ltd.
Gavoty, Honoré de, sous-agent de la Cie Russe de Navig. à Vapeur et de commerce, imm. di Majo.
Gazzetta di Porto-Said, G. Munafò directeur-prop., B.P. 59.
General Accident Fire & Life Assurance Corporation, Ltd, J. Guerin & Co agents, r. Constantinieh.
Georgiadis, Mlle Aglaëa, directrice de l'école grecque de Jeunes Filles.
Georgiadis, Dr Ulisse J., médecin, r. du Commerce.
Gerbaud, Henri, chef-comptable des ateliers gén. à la Cie du Canal, imm. S. di Majo, r. el-Souess.
Germain, André, commis à la compt., Cie du Canal.
Germain, Henri, dessinateur à la Cie du Canal.
Giannacopulo, L. C., attaché à la maison L. Savon & Co.
Giglio, Alfredo, attaché à la Telephone Co.
Giglio, Antonio, titulaire du Bureau des Passeports, quai François-Joseph.
Giglio, Arturo, attaché à la Telephone Co.
Giordano, Angelo, commis, bureau du mouvement, poste égypt., r. du Commerce.
Giordano, Luigi, prop. de la Pharmacie du *Canal de Suez*, TÉLÉPH. 324.
Glistridis, Antonio E., tapissier, r. Monge.
Goldmann, Léon, prop. de l'imprimerie et papeterie *Moderne*, r. Saïd, TÉLÉPH. 279.
Golubzow, D.D., chef du bureau du shipping chez Worms & Co., TÉLÉPH. dom. 249.
Gonos, D., tailleur, Village Arabe.
Gotschlich, Dr F., directeur, laboratoire bactériologique, Office quarantenaire.
Goudah, Moustafa, manufactures, Village Arabe.
Gouras, Anastassi, tabacs et cigarettes, r. Pharaon.
Gouras frères, cigarettes, r. du Commerce.
Gouras Frères & Co., cigarettes r. du Bazar.
Graglia, Eugenia, directrice de la R. Scuola Italiana Femminile.
Grant bey, A., (Kaim.), commandant de la sûreté et police du Canal.
Gredy, Ernest, agent d'assurances, boul. Sultan Osman.
Gredy, Frédéric, commis, Office quarantenaire.
Gregory, C., commis à la Bank of Egypt.
Gresham Life Assur. Soc. Ltd, Drossos & Company agents généraux r. du Commerce.
Grillet, Dr Antoine, médecin consulaire d'Autriche-Hongrie, r. de Malte.
Grima, Antonio, associé de The Port-Saïd Ship Water Supply Co.
Grima Francesco, associé de The Port-Saïd Ship Water Supply Co.
Grindlay & Co., army agents & bankers, quai François-Joseph, 8, B.P. 85.
Grinza, Venceslao L., nég.-com., boul. Sultan Osman, imm. Grinza.

LA CLEF de cet ANNUAIRE c'est la TABLE des MATIÈRES qui est à LA FIN du volume

Grosjean, M., 2me commis aux écritures, Caisse, Cie du Canal.
Grunauer, Rodolphe, prop. de la pâtisserie *Suisse*, pl. de Lesseps.
Gualandri, Carlo, marbres et marbrier, à la Plage.
Guardian & Caledonian Fire Ins. Co., Wills & Co Ltd agents, r. Sultan Osman.
Guérin, Jacques, de la maison Jacques Guérin & Co., dom. quai François Joseph, imm. Slavick.
Guérin, Jacques & Co., importation exportation, transit, agence maritime, assurances, r. Constantinieh, TÉLÉPH. 50, B.P. 79 (voir annonce).
Guérin & Vallauri, entreprise d'amarrage, r. Constantinieh.
Guillaumot, Louis, ingénieur, de la maison L. Guillaumot & Co., dom. r. el-Mokattam.
Guillaumot, L., & Co., entreprise de travaux publics, r. el-Mokattam, TÉLÉPH. 309, B.P. 144.
Guillemin, J., aide-comptable à l'Usine à gaz.
Guy, Frédéric, directeur général en Egypte de la maison Worms & Co.
Guzzi, Hassan, & Co., pompes funèbres.

H

Haak, Paul, chez Fix & David.
Hadji Vassilis, V., caissier adjoint, Poste Française.
Haggart, Alfred, caissier adjoint de la Poste Française.
Haggart, John, chef-magasinier chez Cory Brothers & Co. Ltd.
Haggart, Peter, nég. propriétaire r. Ramsès.
Halaris, Nicolas, nég. en farines, Village Arabe.
Halberstadt, W., directeur de la maison Wm H. Muller & Co., quai Eugénie, 10.
Haldoupis, Constantin, cigarettes, propiétaire, r. du Commerce.
Haldoupis, Dimitri, caissier à l'Anglo-Egyptian Bank Ltd, r. du Commerce, TÉLÉPH. dom. 254.
Hamburg-America Linie (navigation), Deutsche Kohlen Depot agent, Ch. el-Nil.
Hamburg-Bremen Fire Insurance Co., L. Rickmers agent, r. el-Nil.
Hamburg & Anglo-American Nile Co., r. du Commerce.
Hamdy Mohamed eff., agent de service au Télégraphe égypt.
Handras, M., nég.-com., agent d'assur., r. Constantinieh, TÉLÉPH. 158.
Hanna Gad, nég. en farines et céréales Village Arabe.
Hansen, Gunther, shipchandler, boul. Sultan Osman.
Hanser, E., agent du Cadastre du Domaine Commun à la Cie du Canal, TÉLÉPH. dom. 210.
Hardy, Geo. A., & Co., general merchants and ship store dealers, contractors to the British Admirauty, r. Memphis, TÉLÉPH. 126, B.P. 80.
Haron, Salem & Co., *Oriental Shop* éventails, plumes d'autruche, r. du Commerce.
Harrison Line (navigation) Cory Bros & Co agents, quai François Joseph.
Harvey, R. O., directeur de British Coaling Depot Ltd, quai François Joseph.
Harwood, A.W., chef-comptable de la maison Cory Brothers & Co. Ltd, imm. Teissier, à la Plage.
Hassan Chawki, commis au tribunal sommaire ind.
Hassan Housni Mounib eff., Saghk., mamour de la police du Port au Gouvernorat.
Hassan Mohamed eff., ingénieur, Immeubles libres de l'Etat.
Hassan Sadek bey, Dr, médecin.
Haye, F., employé à la Deutsche Kohlen Depot, r. Sultan Mohamed, TÉLÉPH. 228.
Hayward, Dr Curling W., M.B.B.S., M.R.C.S., L.R.C.P., médecin en chef de l'hôpital du gouvernement, TÉLÉPH. 144.
Heine, M., directeur de la Pharmacie Internationale, r. Sultan Osman, TÉLÉPH. 212.
Hellénique, (pharmacie), D. Comianos Minacoulis, prop., r. de Lesseps.
Hemsi, G. Cohen, caissier de la Bank of Egypt, Ch. el-Nil.

IODOKINOL Dépuratif, Stomachique, et régénateur de forces.
En vente dans toutes les drogueries et grandes pharmacies.

Henderson,P., & Cos. Line (navigation), Worms & Co agents, r. Sultan Osman.
Hercule, Jean, prop. de l'*Anglo-American Bookselling & Photographic Store*, cartes postales, objets d'art, bijouterie, r. du Commerce.
Hermann, Emile, attaché à la Caisse, Cie du Canal, à la Plage.
Hesketh, J. H., commis chez Cory Brothers & Co Ltd.
Heywood, Cécil, caissier chez Dowrie & Co.
Hinopoulos, Basile, prop. du restaurant *Trocadero*, r. du Commerce.
Holste, H., coaling clerk de la Deutsche Kohlen Depot, boul. Sultan Mahmoud.
Hope, A., sub-agent, British & Foreign Bible Society, Ch. el-Nil.
Hôpitaux, (*voir à cette rubrique aux Professions*).
Horn Frères, prop. de la librairie et papeterie du *Commerce*, r. du Commerce, Louis E. Horn prop.
Horn, J., prop. de *The Colonial Book Store*, librairie et papeterie, r. du Commerce.
Horn, John, librairie et papeterie, r. du Commerce.
Horn, Louis E., directeur prop. du journal *La Vérité*, r. du Commerce, TÉLÉPH. 112.
Howe, R. L., correspondant chez Worms & Co.
Hull, Blyth & Co., nég. en charbons, C. W. Mathiasen agent, quai François-Joseph, TÉLÉPH. 35, B.P. 65.
Hussein Hamdi eff., huissier au Trib. som. ind.
Huxtable, Alfred, directeur de la Prison, r. de Lesseps.

I

Iannelli, Clément, coiffeur, Salon *International*, r. Sultan Osman.
Iassos, Georges, commerçant, r. du quartier grec.
Ibrahim Awad eff., écrivain en chef, Gouvernorat du Canal.
Ibrahim Fahmi eff., chef du parquet du Trib. som. ind.
Ibrahim Gabriel eff., sous-chef de gare aux Chemins de fer.
Ibrahim Kadri eff., vétérinaire à l'Office Quarantenaire.
Industrielle (Cie d'assur. incendie), M. Handras agent, r. Constantinieh.
Ingram, A.S., caissier à la Port-Said & Suez Coal Co., TÉLÉPH. 23.
International Import & Export Buying Agency.
Internationale (Musique-fanfare) A. Ruta chef, r. de Lesseps.
Internationale (Pharmacie), M. Heine prop., r. du Sultan Osman.
Isaac, G., commis, Cory Brothers & Co.
Isaac, Yabès, collectionneur en timbres poste, r. du Commerce.
Isacoff, S., agent for the George Nungovich Egyptian Hotels Co., dom. Savoy Hotel.
Ismaïl Mohamed el-Tobji (Hag), nég. en soie, r. Tewfik.
Ismalun, I. & Co., cigarettes, Simon Arzt Stores, r. du Commerce.
Izzo, Michel, caissier chez L. Savon & Co.

J

Jacomopoulos, P., épicier et nég. en tabacs, Village Arabe.
Jaillette, J., agent du Domaine et des Eaux de la Cie du Canal, TÉLÉPH. 245.
Janacopoulos, Géo., boulanger, Village Arabe.
Jannacoudakis, Zaccaria, nég. et courtier maritime.
Jary, L., chez Cory Bros & Co. Ltd.
Jatrou, J., & S. P. Kalergis, shipchandlers, r. Saïd.
Joffalo, A., officier du transit à l'office sanitaire.
Jones, F. Lloyd, directeur de la maison Cory Bros & Co. Ltd, quai François-Joseph.
Jones, P., chez Cory Bros & Co. Ltd.
Jordanidis, C. N., nég.-com., transit et dédouanage, r. de Lesseps,
Jouane, E., chef de l'atelier de la Charpente à la Cie du Canal.
Jourdan, Eugène, commis à la Sect. des Magasins Généraux, Cie du Canal.

SOCIÉTÉ ANONYME DES GRANDS MAGASINS DE NOUVEAUTÉS
"AU PROGRÈS"
CAIRE — près du Crédit Lyonnais — CAIRE
CONFECTIONS POUR DAMES, TISSUS HAUTES NOUVEAUTÉS, BONNETERIE, AMEUBLEMENTS, BLANC, MERCERIE

Jullien, F., directeur, Cie du Gaz et électricité, r. Eugénie.
Jullien, G., commis à l'office quarantenaire.
Jusserand, E., chef de la section des Ateliers et du magasin général, Cie du Canal, TÉLÉPH. 267.

K

Kamel Coudsy, secrétaire au Gouvernorat du Canal.
Karaïskos, Philippe, c/o Vacuum Oil Co.
Karam, K. D. frères, épiciers, r. du Commerce, 28.
Karam Khalil, employé au bureau sanitaire, r. du Commerce.
Karydis Dr Emmanuel, médecin, r. Constantinieh.
Kedemos, Neguib, inspecteur de la Douane.
Kesseiba, M. W., & Co., négociants, Village Arabe, r. Soltan Abdel-Aziz, TÉLÉPH. 242.
Khalifa Youssef, boucher, r. de Lesseps, TÉLÉPH. 252.
Khédivial (théâtre et café), quai François-Joseph, TÉLÉPH. 274.
Khedivial Mail Steamship & Graving Dock Co. Ltd, Georges Royle agent, quai François-Joseph, TÉLÉPH. 86, (voir page 373).
Khoury, Alexandre, commis au bureau du secrétariat à la Poste.
Khoury, B., service de la Sta Nazionale di Servizzi Maritimi, agents L. Savon & Co.
Khoury, Dr S., médecin, r. du Commerce, TÉLÉPH. 218.
Khoury, Sami, caissier de la Banque Imp. Ottomane, aide-interprète à la Poste Française, r. de Lesseps.
Kidenios, Neguib, inspecteur de la Douane.
King, A. H., attaché à la maison Hull Blyth & Co.
King, Henry S., & Co., tourists agents, bankers and agents for Reuter Telegram Co. Ltd, Gino Merkel agent, quai François-Joseph, r. de Lesseps, B.P. 71.
Kirchgesner, A., chef des ateliers chez Worms & Co.
Kirchgesner, J., chef du serv. électrique chez Worms & Co., TÉLÉPH. 266.
Kiriakou, Paolo, pâtissier, r. de Lesseps.
Kitaeff, Wladimir, vice-consul (h. c.) de Russie et agent de la Flotte Volontaire Russe, boul. Eugénie, TÉLÉPH. 239.
Kitrilacky, Oscar, sténo-dactylographe chez Worms & Co.
Kitzonidis, E., nég. en farines, nég.-com., r. du Commerce, TÉLÉPH. 235, B.P. 119.
Klingler, A., Savoy Hotel, quai François-Joseph.
Klink & Lauer, fabr. de conserves alimentaires, r. Mokattam, TÉLÉPH. 116, B.P. 147.
Kœnig, Georges, chef de la 1ère Sect., serv. de l'entretien, Cie du Canal, imm. Benezet, à la Plage, TÉLÉPH. 166.
Kopaïtich, capitaine de *La Puissante*, (remorqueur) à la Cie du Canal.
Krieger, comptable aux Ateliers Généraux de la Cie du Canal.
Kronberger, Moritz, directeur de la maison Maspéro Frères Ltd, r. du Commerce.
Kucwesky, Cie du Canal.
Kypriadis, Charalambo, co-prop. du New Splendid Bar, r. du Commerce.
Kyrazi, Costi, nég.-com., transitaire, r. Hamdi.
Kyrianidis, N., prop. de la Pharmacie *Egyptienne*, Village Arabe TÉLÉPH. 154.
Kyriazi frères, cigarettes, L. P. Loïsidis agent, r. de Lesseps.

L

L'Abbate, Giovanni, avocat à la Cour, boul. Sultan Osman.
Labrosse, L., caissier-adjoint, Cie du Canal.
Lacommare, Mme Paulina, fabr. de pâtes alimentaires, pl. de Lesseps.
Laganis, Elie A., & Co., épiciers, r. du Commerce et prop. de l'épicerie de *Paris*, r. Constantinieh, TÉLÉPH. 225.
Lagoumidis, Panajotti, prop. de l'hôtel *Royal*, r. Sultan Osman.
Lambrinudakis, S., épicier, r. Bazar Abbas.
Lanzon, John, directeur de l'Egyptian Bonded Warehouses Co. Ltd, et agent de la Menzaleh Canal & Navigation Co., Bassin Cherif, TÉLÉPH. 238.

UMBERTO MERENDA
ENTREPRENEUR D'INSTALLATIONS SANITAIRES
ATELIERS ET DÉPOT
Chareh Sahel Ghelal, Boulac
BUREAU et SALLE d'EXPOSITION
Chareh El-Koubry, Bab-el-Louk

Lardicos, D. J., cigarettes, r. du Commerce.
Lardicos frères, cigarettes, r. quai du Nord et r. du Commerce.
La Rocca, Gennaro, chef-comptable, Crédit Lyonnais, dom. r. Cawalla.
Laroche, Ch., chef de sect., chargé des ateliers généraux de la Cie du Canal, TÉLÉPH. dom. 134.
Laurens, Ed., Soc. An. «Le Khédive», cigarettes, TÉLÉPH. 288.
Laurent, Emile, receveur principal des postes françaises, r. du Nil.
Lauricella, Antonietta, sage-femme, r. Kawala.
Lauzanne, Maurice, sous-chef de section des ateliers généraux, Cie du Canal, TÉLÉPH. 268.
La Valle, Giuseppe, attaché à la Cie du Canal.
Law Union & Crown Assur. Co (vie incendie), L.P. Loïsidis agent, r. de Lesseps.
Lecocq de la Fremondière, Edouard, dessinateur à la Cie du Canal.
Leftéri, Elie, attaché à la Cie du Canal.
Legrand, J. H., de la maison Legrand, Bardou & Co., (19, r. de la République, Marseille, France).
Leheta, Aly, r. de Lesseps.
Leheta, Aly & Ibrahim, charbon de terre, matériaux et bois de construction, quai Eugénie, TÉLÉPH. 39, B.P. 106.
Leheta, Ibrahim, r. de Lesseps.
Leheta, Mohamed bey, charbons et bois, Ch. Said, TÉLÉPH. 39, B.P. 34, dom. quai François-Joseph.
Leheta Saddik, propriétaire, Village Arabe, TÉLÉPH. 139.
Le Huby, Richard, gérant des Grands Magasins du *Printemps de Paris* r. Sultan Osman.
Lejosne, Emile, serv. des positions, Comptoir National d'Escompte de Paris.
Le Khédive, (Soc. An.) Ed. Laurens, cigarettes, TÉLÉPH. 288.
Le Lubez, ingénieur en chef des ateliers Dowrie & Co., quai François-Joseph.
Lemazurier, A., sous-agent principal, serv. du Transit à la Cie du Canal, r. Eugénie, TÉLÉPH. 153.
Leroux, Cie du Canal.
Lewis, Thomas, attaché à la Station Télégraphique Marconi.
Liguria (Cie d'assur. maritimes), L. Savon & Co agents, quai Francois-Joseph.
Limassol S/S Co. Ltd, D. J. Papademetriou agent, r. Ramsès.
Lion & Blum, agents d'assur., nég.-com., fournitures pour navires, r. Memphis, TÉLÉPH. 29, B.P. 108.
Lionnet, vétérinaire à l'office quarantenaire.
Liot, Auguste, Cie du Canal, r. Waghom, TÉLÉPH. dom. 295.
Lipton Ltd, tea merchants, naval contractors, Jacques Guérin & Co agents, r. Constantinieh.
Lishman, F., attaché à la maison Dowrie & Co.
Lloyd (English Office), Cie d'assur., L. Savon & Co agents, r. de Tantah.
Lloyd Allemand (Cie d'assur. maritimes), Cacamanolis & Psorulla agents, r. du Nil.
Lloyd Autrichien (Agence du), P. de Vallentsits agent, quai François Joseph, TÉLÉPH. 11, B.P. 11.
Lloyd Rhenan & de Westphalie, Cie d'assur. maritimes, Fix & David agents, quai Eugénie.
Locke A., seamens Mission, r. Waghorn.
Logothetis, Matheos, boulanger, Village Arabe.
Loïsidis, Lesseps Z. P., vice-consul de Portugal, quai François Joseph.
Loïsidis, L. P. (succr. de P. Loïsidis), vice-consul de Portugal, nég. en farines et alcool, banquier, agent de la maison Mantacheff & Co., r. de Lesseps, TÉLÉPH. 13, dom. 231.
Loïsidis, P., rentier propiétaire r. el-Nil.
Loïsidis, Solon P. (succr. de Polycarpe Loïsidis), nég.-com., agent de change, d'assur., transitaire et courtier en immeubles, r. el-Nil, TÉLÉPH. 59.
London & Lancashire Fire Insur. Co, R. Broadbent agent, quai François-Joseph.

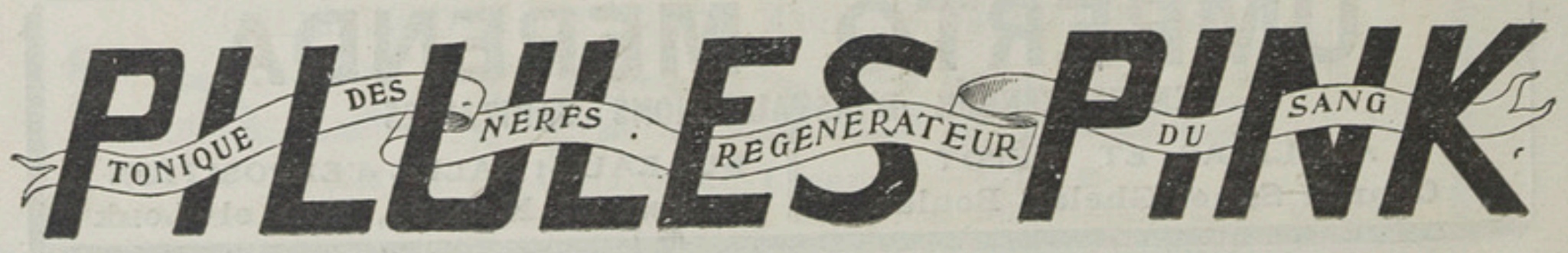

London & Lancashire Life & General Assur. Association Ltd, Jacques Guérin & Co agents, r. Constantinieh.
London, Richard, sous-agent du Domaine commun à la Cie du Canal, quai François-Joseph.
Lutfalla, Dr S., médecin à l'Office quarantaire, quai François-Joseph.
Lubin, agence de voyages, Dimitri Roumelioti agent, hôtel de la Poste, r. du Nil, B.P. 143.
Lucke, F. W., agent de l'Anglo-Egyptian Bank.
Lyre de Port-Saïd, Carmelo Scala chef, r. de l'Arsenal.

M

McCarthy, Morrogh, inspecteur sanitaire.
Macdonald, C. E., sous-directeur de la maison Worms & Co., r. Sultan Osman, TÉLÉPH. 137.
Macdonald, W. S., consul des Pays-Bas, directeur local de la maison Worms & Co., r. du Sultan Osman, TÉLÉPH. 77 et 19.
Machnig, C., attaché au dépôt de charbon du Lloyd Autrichien.
Mackenzie, J. L., de la maison Wills & Co Ltd, dom. Eastern Exchange Hotel.
Macri, Dionisio, rentier, r. Constantinieh, B.P. 124.
Macri, Georges A., négociant, r. Saïd, B.P. 57.
Macri, P., Frères (Aristidi S. Stathatos, succr), confections, articles de voyage, chapellerie, cordonnerie, r. du Commerce.
Macriyannis, G., épicier, r. du Bazar et r. du Commerce, TÉLÉPH. 124, B.P. 8.
Magni, A., vétérinaire à l'Office Quarantenaire.
Mahgoub, Osman, chef-caissier, Douane.
Mahmoud Fahmi eff., chef du serv. adm. du Gouvernorat.
Mahmoud Fawzi eff., chef du bureau Nizam au gouvernorat du Canal.
Mahmoud Rifaat bey, capitaine du corvette, représentant de l'Amirauté Imp. Ottomane, r. Saïd.
Mahmoud Salem eff., chef du serv. de la comptabilité au Gouvernorat.
Maisonneuve, E., attaché au serv. des Télégraphes de la Cie du Canal, r. Eugénie, imm. Grigorato.
Malatesta, A., mandataire, syndic agréé près la Délég. judiciaire mixte, imm. Macri, r. Sultan Osman, TÉLÉPH. 12.
Malliotis, Dr Démetrius, médecin à l'office quarantenaire, r. Dagla, TÉLÉPH. 178.
Malliotis, G., marchand-tailleur, r. Eugénie.
Maltzides, Athanase, nég. en denrées coloniales, r. du Commerce et r. Dagli, TÉLÉPH. 207.
Malzac, Mme Vve Victorine, rentière, r. Constantinieh.
Mancino, Antonio, pilote, Cie du Canal, à la Plage.
Mandaloufa, Marco, commis, serv. des Eaux, Cie du Canal.
Mandour Mohamed, nég. en charbons de terre, Village Arabe, TÉLÉPH. 256.
Maniatakis, Jean, de la maison P. Vlastos & Jean Maniatakis, dom. r. Saïd.
Mannheim (Cie d'assur. maritime), D. J. Papademetriou agent, r. Ramsès.
Mantzaris, Mme Vve Elie, agent de la maison Nestor Gianaclis Ltd, r. du Commerce.
Mantzaris, Gabriel & Co., cigarettes, Simon Arzt Stores, r. du Commerce.
Marchessini, Andrea, *A la Ménagère*, quincaillerie et verreries, appareils d'éclairage et sanitaires, articles de ménage et de voyages, coffre-forts, fers et métaux, filtres, boul. Sultan Osman.
Marchisa, Mme Vve Maria, mercerie, pl. de Lesseps.
Marcou, Spiridion, agent transitaire, cigarettes, r. Saïd.
Marcoulidis, Nicolas, de la maison Ephtimios & Marcoulidis, quai Eugénie, B.P. 133.
Marcucci, commis aux Ateliers Généraux de la Cie du Canal.
Mardrus, Dr E., médecin de l'office quarantenaire, imm. Madrus, à la Plage, TÉLÉPH. 290.

Retsina Hamburger & Cº
VIN BLANC DE TABLE
PATRAS-Grèce Maison fondée en 1846.

Margherita (Soc. Musicale), Alfred Bianchi chef, r. Sultan Osman.
Marie de St. Emile, mère supérieure de l'Asile Couvreux.
Marocco, Enrico, attaché à la maison V. Dello Strologo, r. Ramsès.
Marsiglia, Salvatore, négociant, r. de l'église catholique.
Martin, Frederic, 1er commis, Messageries Maritimes, quai François-Joseph.
Maspéro Frères Ltd, cigarettes, M. Kronberger directeur, r. du Commerce.
Massaoud Frères, photographes, r. Saïd, B.P. 123.
Mathas, Basile L., nég. en thé, vins, huiles et denrées alimentaires, r. Kawala, B.P. 160.
Mathiasen, C. W., vice-consul de Norvège, directeur de la maison Hull, Blyth & Co. Ltd, quai François-Joseph.
Mathieu, Ed., dessinateur à la Cie du Canal.
Mauga, Paul, de la maison P. Talazac, r. Monge.
Mauga, Pierre, de la maison P. Talazac, r. Monge.
Maurel, Emile, à la National Bank.
Mavrikakis, Dimitri, employé à la Cie du Canal, quartier grec.
Mavroïdis, Démétrius L., nég.-com., agent d'assur., r. Constantinieh, TÉLÉPH. 157, B.P. 26.
Mavroïdis, Elias, nég. en tabacs, Village Arabe.
Mavroleon, Basile, commis à la Port-Saïd & Suez Co.
Mavroléon, Elie, attaché à la maison Wm. Stapledon & Sons, r. el-Constantinieh.
Mavroléon, Nicolas, commis à la Port-Saïd & Suez Coal Co.
Mavromatis, Georges, tailleur, pl. de Lesseps.
Mavromoustakis, Michel N., prop. du *Rodesia Bar*, vins, spiritueux, coloniaux, comestibles et denrées alimentaires, r. de Lesseps et Acca, B.P. 157.
Mazarakis, Athanase, ameublements, verreries, cristallerie, etc., r. Memphis, TÉLÉPH. 162.
Mazet, chef-magasinier à la Cie du Canal, TÉLÉPH. 294.
Mechiha Youssef eff., chef-magasinier aux Chemins de fer.
Meerovitch, A., directeur de la Soc. Carmel Oriental, r. du Commerce.
Melachrino, M., & Co., cigarettes, L. P. Loïsidis agent, pl. de Lesseps.
Melien, prof. au lycée français.
Melien, Mme, prof. au lycée français.
Menaklé, Mohamed, fruitier, r. du Commerce.
Menzaleh Canal & Navigation Co., Egyptian Bonded & Warehouses Co. Ltd agents, Bassin Chérif, Rassoua, TÉLÉPH. 135 (voir page 374).
Mercier, G., caissier principal à la Cie du Canal, dom. r. el-Nil, imm. Simon Arzt, TÉLÉPH. 156.
Merkel, Gino, agent de la maison Henry S. King & Co., imm. Slavick, quai François-Joseph.
Messageries Maritimes (Agence des), F. Wohrer agent, quai François-Joseph, TÉLÉPH. 9, (voir page 363).
Métayer, Léon G., fournitures pour marine, nég.-com., agent maritime, quai Eugénie.
Meyrier, Gustave (✻), consul de France, quai Eugénie.
Meyrier, Jacques, attaché à la chancellerie du Consulat de France, r. Eugénie.
Michel, Paul, commis, Messageries Maritimes.
Michelsen, Ludwig, fondé de pouvoirs de la maison Lion & Blum, dom. r. Eugénie.
Milovich, Pietro, commis aux recettes à la caisse, Cie du Canal.
Milton, E., ingénieur en chef de la Municipalité.
Mina Khalil eff., bachkateb au Gouvernorat.
Mina Ragheb, caissier aux Chem. de fer.
Minas, Dr Georges, oculiste, co-prop. de la British Pharmacy, pl. de Lesseps.
Minois, Chateau, sous-agent principal au transit, Cie du Canal.
Minutolo, Raffaelo, nég., imm. Portelli.
Mishtolt, Nicolas de, agent de la Cie Russe de Navigation à vapeur, quai François-Joseph.

Machine à écrire SMITH PREMIER
GRANDS PRIX PARIS 1900 — BRUXELLES 1911
Seuls Dépositaires: THE TYPEWRITERS IMPORT Co OF EGYPT
P. O. B. 729 Téléphone 15-07

Mitrovich, Alexandre, nég.-armateur, r. Sultan Osman, TÉLÉPH. 257.
Mitrovich, Georges, agent maritime et d'assur., vieux métaux, nég. com., dépôt de marbres, r. du Nil, TÉLÉPH. 138, B.P. 117.
Mitrovich, Luigi, attaché à la maison Alex. Mitrovich, r. Sultan Osman.
Moffett Potts, Bimb. T., serv. de terre, Garde-Côtes.
Mohamed Achour Youssef (Cheikh), délégué du Mehkemeh à la Délégation judiciaire mixte.
Mohamed Aly bey, sous-gouverneur du Canal, TÉLÉPH. 73.
Mohamed Azouz eff., commis au Greffe du Trib. som. ind.
Mohamed Choucri eff., 1er délégué au Gouvernorat.
Mohamed el-Dessouki el-Cherbini, charbon de terre, village arabe.
Mohamed Hamed eff., ingénieur au service du Tanzim.
Mohamed Hamdi eff., 1er délégué au Gouvernorat.
Mohamed Hassan el-Banna, nég. en bois, r. Dahlieh (Village Arabe).
Mohamed Hassan Radwan, nég. en charbon de terre, B.P. 100.
Mohamed Hassib, commis, trib. som. ind.
Mohamed Hommous. nég. en comestibles, village arabe.
Mohamed Mahmoud Soliman bey, gouverneur de la Ville et du Canal, TÉLÉPH. 1, bureau 121, cabinet particulier 26, dom. r. Eugénie, TÉLÉPH. 80, B.P. 23.
Mohamed Naggar (Hag), chef d'équipe de la Port-Saïd Coal Co., TÉLÉPH. 281.
Mohamed Nouchouati, mercerie et nouveautés, r. du Commerce.
Mohamed Omar eff., directeur de l'Ecole gouvernementale.
Mohamed Osman, matér. de construction, r. Memphis.
Monde (Le) Cie d'assur. incendie et vie, Sassine & Louvari Frères & N. P. Roïdis & fils agents, r. Eugénie.
Montano, G., caissier à la Deutsche Kohlen dépôt, G. m. b. H.
Montepezat, Henri de, agent de mesurage à la Cie du Canal.
Moore, Saghk. E. A., mamour du kism européen au gouvernorat du Canal, dom. r. Waghom, TÉLÉPH. 28.
Morère, G., chef-comptable de la 1ère sect., serv. entretien à la Cie du Canal, TÉLÉPH. 199.
Morgan Ibrahim eff., huissier au Trib. som. ind.
Morre, Mohamed, fruitier, r. du Commerce.
Morris, V., sous-directeur de la maison L. Savon & Co.
Mortera, commis à la sect. du Magasin Général à la Cie du Canal.
Mouchbahani, Constantin, de la maison Const. N. Mouchbahani & frères.
Mouchbahani, Constantin N. & frères, négociants et transitaires, r. du Commerce, TÉLÉPH. 247, B.P. 17.
Mouchbahani, Georges N., avocat, r. du Commerce.
Mouchbahani, Saba, de la maison Const. N. Mouchbahani & frères.
Mouchly, Max, concessionnaire de la maison Simon Artz, r. du Commerce, TÉLÉPH. 165, B.P. 107.
Moulet, C. D., & Co., Legrand, Bardou & Co succrs., nég.-com., fournitures pour navires, matériaux de construction, appareils sanitaires, couleurs et vernis, filtres, fabr. de carreaux en ciment, boul. Sultan Osman, TÉLÉPH. 14, B.P. 95.
Moussouris, Nicolas J., fondé de pouvoirs de la maison Geo Hardy & Co., dom. r. du Commerce.
Moustafa Rifaat eff., au Trib. som. ind.
Moustafa Saïed, chef d'équipe chez Hull, Blyth & Co., TÉLÉPH. 261.
Mudry, A., chef-comptable à la Cie du gaz.
Müller, Wm. H. & Co., agents du Norddeutscher Lloyd, du Service Maritime Roumain, du Rheinisch Westfälischer Lloyd et de la Deutsche Orientbank, quai Eugénie, 10, TÉLÉPH. 71, B.P. 113.
Munafo', G., prop. directeur de la *Gazetta di Porto-Said e Cairo*, B.P. 59.
Municipalité de Port-Saïd, (voir page 299).

ENCRES D'IMPRIMERIE
CH. LORILLEUX & Cie - PARIS
LE CAIRE *Représentant:* M. VASCO BIGIAVI P.B. 249

Muscat, François, associé de la The Port-Saïd Ship Water Supply Co.
Muscat, Michel, employé à The Port-Saïd Ship Water Supply Co.
Mutual Life, Cie d'assur.

N

Nacamuli, Dario, chef-comptable à la Bank of Egypt, Ltd.
Nani, Arturo C., chez Wills & Co Ltd, à la Plage, r. du Nil, TÉLÉPH. 226.
Nani, Attilio, directeur local de la Poste Egyptienne, r. Constantinieh.
Nani, Cesare & Co., commission agents.
National Bank of Egypt, F. A. de Rougemont directeur, TÉLÉPH. 152, B.P. 78, (voir page 343).
National Provincial Plate Glass Insur. Co. Ltd, Jacques Guérin & Co agents, r. Constantinieh.
National Steam Navigation Co. Ltd of Greece, Cacamanolis & Psorulla agents, r. du Nil.
Nationale de Paris (Cie d'assur. vie), Sassine & Louvari frères et N. P. Roïdis & fils, Ch. Eugénie.
Nationale de Stettin (Cie d'assur.), Lion & Blum agents, r. Memphis.
Naudi, Alfred H. & Co., shipchandlers, owned by Frank Joseph, TÉLÉPH. 76.
Naudi, John W., managing proprietor of the *World Centre Express*, agent transitaire, quai François-Joseph, TÉLÉPH. 163, B.P. 77.
Navarre, André, commis principal, Poste Française, imm. Reichman.
Navy House, H.M., I. Bell, R. N, TÉLÉPH. 149.
Nazif, Dr A.R., médecin.
Negris, J.G., *Aux Cent Mille Articles*, r. Constantinieh.
Negris, Stamatis G., directeur du journal *Néos Syndesmos*, r. Constantinieh, TÉLÉPH. 283.
Nelli, Alide, institutrice à l'école royale Italienne.
Nelli, Nella, institutrice à l'école royale Italienne.
Nenna, Tommaso, vins, r. Constantinieh.
Neos Syndesmos (journal hellène), S. G. Negris directeur, r. Constantinieh, TÉLÉPH. 283.
Newbould, H. E., ingénieur à la fabrique de glace Dowrie & Co.
New Engineering Works, J. Autridge manager
New-York (Cie d'assur.), E. Vallauri agent, r. Saïd.
Nicolaïdis, Charalambo, coiffeur, r. du Commerce.
Nicolich, Sebastien, chef-comptable et fondé de pouvoirs de la maison Pavicevich & Co.
Nicolis frères, tailleurs, r. Eugénie.
Nikandros, Dr E., oculiste, r. Kawala.
Nile Cold Storage Co (Société Anonyme) C.D. Cross directeur, Ch. Mohamed Aly, agent de l'Egyptian Aerated Waters Co. Ltd, TÉLÉPH. 188, B.P. 88.
Nile Valley Cigarettes Co., Simon Arzt Store, r. du Commerce.
Nimmo, Walter John, officier de police.
Nippon (Au), Fioravanti & Chimenz prop., r. du Commerce.
Nixon, Herbert J., attaché à la maison Wills & Sons, hôtel Continental.
Nomicos frères, négociants, Bazar Abbas
Nord (Cie d'assur.), F. Bardou agent, boul. Sultan Osman.
Nord-Deutsche (Cie d'assur. maritimes), L. Rickmers agent, r. el-Nil.
Norddeutscher Lloyd, Cie de navigation Wm. H. Müller & Co agents, quai Eugénie, 10, TÉLÉPH. 71.
Normale (pharmacie), Société co-opérative, Maurice Odent directeur-prop., r. Sultan Osman, TÉLÉPH. 179.
Northern Assurance Co. Ltd, Sultanaki & Vassilopoulos agents, boul. Sultan Osman.
Notsis, Athanase, épicerie et bar, Village Arabe.
Nouveau Lloyd Suisse, L. Savon & Co agents, r. de la Douane.
Nugent, George, ingénieur chez Wills & Co. Ltd, à la Plage.
Nyssen, H., consul (h. c.) de Russie, r. Saïd.

M. Melachrino & Co's
FAMOUS CIGARETTES
Factories CAIRO-EGYPT & NEW-YORK

O-P

Oberrheinische Versicherungs Gesellschaft (Cie d'assurance maritime) John W. Naudi agent, quai François-Joseph.
Odent, Maurice, directeur de la pharmacie Co-opérative, boul. Sultan Osman.
Olbricht, Arthur, directeur de la maison James Slavick, quai François-Joseph, TÉLÉPH. dom. 16.
Omar Mohamed eff., directeur de l'école Primaire du gouvernement.
Oppenheim, Marc, inspecteur des Cies d'assur. Victoria de Berlin et La Sicurta, boul. Sultan Osman, imm. Callaoui.
Orlandi, A., ingénieur, constructeur, installations sanitaires, r. Monge.
Ortelli, D., entrepreneur, r. Said.
Osbahr, Johs, attaché à la Deutches Kohlen Depot, G. m. b. H.
Outridge, J., mécanicien, manager of The New Engineering Works, r. Kawala.
Pace, Giuseppe S., chef de la distribution à la poste égypt, Ch. Amerika.
Pace, Joseph, agent de Thos Cook & Son (Egypt) Ltd, quai Eugénie.
Pace, M. C., & Co., shipchandlers, nég.-com, r. Eugénie, TÉLÉPH. 98, B.P. 81.
Pace Paolo, de la maison M. C. Pace & Co.
Padovani, Edgar, comptable chez Wills & Co. Ltd, à la Plage.
Page, Alick E., chez Henry S. King & Co.
Page, Fréd., attaché à la Port-Saïd & Suez Coal Co.
Pagonis, denrées coloniales, Ch. Sultan Osman.
Pagonis, Théodore, nég. en farines, Village Arabe.
Paléologos, Constantin, horloger et bijoutier, pl. de Lesseps.
Panaghon, N. D., shipping agent, nég. en thés, exportation d'oignons et de cigarettes de Samos, r. de Lesseps.
Panhellénique (Cie de Navigation), D. J. Pappadémétriou agent, r. Ramsès.
Pantaléon, P. (Navigation Orientale), D.L. Mavroïdi agent, r. Constantinieh.
Panteloupos, D., nég. en tabacs, Village Arabe.
Panzaras, P., tabacs, cigares et cigarettes, cartes postales, r. du Commerce.
Papadopoulos, Jean, curiosités, jouets, plumes d'autruche, boul. Sultan Osman.
Papadopoulo, Socrate, chinoiseries, r. du Commerce.
Papageorgiou, Nikita, prop. de la pharmacie *Hyppocrate*, r. Constantinieh.
Papaioannou, Chr., hôtel d'Angleterre, r. Constantinieh.
Papanicolas, Mme Amalia, sage-femme, r. du Commerce, B.P. 138.
Papanicolas, E., directeur de la Pharmacie du Canal de Suez, r. Constantinieh.
Papanicolas, E. junior, pharmacie, pl. de Lesseps, TÉLÉPH. 296.
Papanicolas, Mme Vve Hélène, modes et nouveautés, pl. de Lesseps.
Papantonopoulos, Mme Vve Jean, prop. de la maison *Au Bon Marché Central*, librairie, mercerie, pl. de Lesseps.
Pappadémétriou, D. J., agent de navigation et courtier maritime, r. Ramsès, TÉLÉPH. 174.
Pappadémétriou, E. J., de la maison P. J. Pappadémétriou.
Pappadoulis, Constantin, nég. en comestibles, r. Ismaïl, TÉLÉPH. 297.
Pappadukas, G., commis aux Ateliers Généraux de la Cie du Canal.
Pappalardo, Alberto, encaisseur, r. Saïd, B.P. 59.
Pappanicolas, Alcibiade, nég. en vieux métaux.
Pappanicolas, A., prop. de la Pharmacie des *Pyramides*, pl. de Lesseps.
Pappas Georges, entrepreneur.
Pappasotiris, Eufstatis, nég., r. du Cercle.
Paraskevas, Charalambo, *Bazar Universel*, faïences et verreries, ameublements, r. Constantinieh, TÉLÉPH. 117.
Parentis, N., épicier, r. du Bazar.
Paret, Dr R., médecin à l'Office quarantenaire, B.P. 24.
Paris, Lawrence, succr. de Michael Farrugia.
Paschkes, B., ingénieur, attaché à la Menzaleh Canal & Navigation Co.

LA CLEF de cet ANNUAIRE c'est la TABLE des MATIÈRES qui est à LA FIN du volume

Pasquale, Luigi, coiffeur, Salon *Oriental*, r. du Sultan Osman.
Passalaris, A. J., prop. du *Pirée Bar*, r. du Commerce.
Paterson, F. W., caissier et chef-comptable chez Cory Bros & Co., Ltd.
Patounas, Georges, employé à la Cie du Canal.
Paul, Michel, surveillant aux Messageries Maritimes, quai François-Joseph.
Pavicevich, Cav. Emilio, prop., nég. en bois de construction, r. America, dom. Villa Ivo, à la Plage, TÉLÉPH. 190.
Pely, René, fondé de pouvoirs du Crédit Lyonnais.
Peninsular & Oriental Steam Navigation Co., G. Royle agent, quai François Joseph.
Pensa, Faust, comptable à la Cie du Gaz.
Pensa, W., comptable chez Worms & Co.
Perakis, E. J., horloger bijoutier, r. de Lesseps.
Pericchi, Félix, capitaine de port à la Cie du Canal.
Péron, Charles, serv. électricité, Cie du Gaz, r. Ramsès.
Peroni, A., à l'Eastern Telegraph Co Ltd.
Perrin, André, rentier, r. Sultan Mahmoud (Plage).
Petievich, Nicoletto, électricien à la Port-Saïd & Suez Coal Co.
Petilos, J., surveillant à l'office quarantenaire.
Petraja, Archimède, entrepreneur, r. Constantinieh.
Petras, Michel, vins et liqueurs, r. du Cercle.
Petras & Eliadès, négociants r. du Cercle.
Petsaly Coal Co. Ltd, charbons de terre, agents de navigation, r. Sultan Mohamed, 1, TÉLÉPH. 185, B.P. 148.
Petsaly, S., agent de navigation, nég.-com., r. Sultan Mourad, 1.
Phanourakis, Georges, caissier à la Poste Française, r. Alexandre le Grand.
Phocéenne (navigation), Jacques Guérin & Co agents, r. Constantinieh, B.P. 79.
Phomourakis, G., aide à la Poste Française, Ch. el-Nil.
Picciotto, Joseph, caissier C. N. E. P.
Pizzi, G., commis à l'Office Sanitaire.
Platys, Constantin, nég. en farines, Village Arabe.
Plessis, Louis (Der) commis aux Messageries Maritimes, quai François-Joseph.
Plum, P., commis à la Cie du Canal.
Polovineo, Triphon, directeur de la maison Fix & David, r. Eugénie.
Poncet, A., aide-magasinier à l'Usine à gaz.
Ponelli, Amedeo, nég.-com., entrepreneur, r. Constantinieh, 14, B.P. 36.
Ponelli, Antonio, entrepreneur, imm. Leheta, à la Plage, TÉLÉPH. 148.
Popovici, N., ingénieur, serv. de la voie aux Chemins de fer.
Popular Business Agency, L. Horn & Co., manufacturers agents, typewriters, r. du Commerce (bureau du journal *La Vérité*), B.P. 53.
Port-Saïd & Suez Coal Co., agents et courtiers maritimes, charbon de terre, quai François Joseph, A. J. Tweedie directeur, TÉLÉPH. 62.
Port-Saïd-Casino, Simonini frères, pl. et quai François Joseph, TÉLÉPH. 243.
Port-Saïd Motor Car Co. Ltd, automobiles, quai Eugénie.
Port-Saïd Salt Association Co., rive Asiatique, B.P. 122, TÉLÉPH. 320.
Port-Saïd & Suez Canal Mooring Co., Pavicevich & Co., r. America.
Ports & Phares (Adm. des), quai François-Joseph, TÉLÉPH. 36.
Postes Egyptiennes, Palais des postes, Ch. el-Nil, TÉLÉPH. 44, (voir page 292).
Postes Française, r. Eugénie, TÉLÉPH. 15 (voir page 293).
Potocnjack, Antonio, chez Worms & Co., quai François-Joseph.
Potocnjak, Joseph, commis aux Messageries Maritimes.
Potocnjak, Louis, attaché au Lloyd Autrichien, quai François-Joseph.
Potts Moffett, Captain I., au serv. des gardes-côtes.
Poularas, Emmanuel, aide-interprète à la Poste Française.

ENDUITS IGNIFUGES et HYDROFUGES "ASBESTIC" universellement adoptés.
Devis Prix Plans } chez M. CASORIA — Agent général pour l'Egypte — CAIRE
G. RICCALDONE SANTO & Co—Concessionnaires—CAIRE

Poussounakis, M. J., prop. de la maison *Au Bazar Egyptien*, quincaillerie, ferronnerie, verrerie, faïences, couleurs et vernis, pl. de Lesseps.
Poyajos, G., avocat, r. Memphis.
Prassacaki frères, nég. en farines et nég.-com., agents transitaires, r. de Lesseps, TÉLÉPH. 250.
Prassacaki, Guillaume, de la maison Prassacaki frères.
Première Cie Autrichienne d'assur. contre le vol, Fix & David agents, quai Eugénie.
Pressat, Dr A., médecin de la Cie du Canal, président du lycée français, dom. r. Ibrahim, TÉLÉPH. 85.
Previsich, Georges, commis principal à la comptabilité de la Cie du Canal.
Printempes (Au), Laguionie & Co de Paris, modes, nouveautés, confections, lingerie fine, chaussures, Le Huby représentant, boul. Sultan Osman.
Prionisti, Vassili, marchand-tailleur, Village Arabe.
Prisons du Gouvernement, r. du Commerce, TÉLÉPH. 119.
Probizer, Alexandre de, titulaire du vice-consulat d'Autriche-Hongrie, quai François-Joseph.
Procida, Philippe Vve Monti, sage-femme, r. Said.
Property Insurance Co. Ltd (Cie d'assurances maritimes), Vittorio Dello Strologo agent, r. Monge.
Prouteaux, H., sous-chef de la 1re sect. des travaux à la Cie du Canal, TÉLÉPH. dom. 220.
Prunier, François, chef de chantier chez L. Savon & Co.
Psalty, Jean, attaché à la maison L. Savon & Co., dom. boul. Sultan Osman, TÉLÉPH. 129.
Psalty Michel, rentier, r. Sultan Osman.
Psorulla, Georges, ingénieur électricien, r. du Nil.
Psorulla, Nicolas, membre de la commission municipale, directeur-adjoint et chef-magasinier de la Port-Saïd & Suez Coal Co., quai Eugénie, TÉLÉPH. 17.
Psorulla, Spiro, de la maison Cacamanolis & Psorulla, r. du Nil.
Puech, Chabal & Co., entrepreneurs, Ch. el-Nil, imm. Mardrus, TÉLÉPH. 75, B.P. 116.
Puysségur, C., propriétaire, B.P. 95.
Pyramides (hôtel des), près du Caracol Européen r. du Commerce.

Q-R

Quirino, Rev. P., sous-directeur de l'école paroissale de Terre Sainte, organiste Couv. de Ste Eugénie, r. de l'église catholique.
Ragusich, M., commis aux Venets de l'Usine à gaz.
Reichmann, Philippe, chef-magasinier de la maison Wills & Co Ltd, r. el-Nil, TÉLÉPH. 142, B.P. 6.
Régie Ottomane des Tabacs, Nicolas Comianos agent, r. du Commerce.
Reserve Mutuelle des Etats-Unis Cie d'assur.
Reuter's Telegram Co. Ltd, Henry S. King & Co agents, quai François-Joseph.
Reynard, Fortuné, prop. du bar et patisserie *Parisienne*, r. du Commerce.
Rheinisch Westfälischer Lloyd, Wm. H. Müller & Co., quai Eugénie, 10.
Ricciardi, F., chef-comptable à la Banque Imp. Ottomane.
Riche, Georges, chef de bureau du port à la Cie du Canal, consul de Belgique.
Richford, E. M., Jos. P. Rizzo agent, timbres en caoutchouc, plaques en cuivre.
Richon le Zion, vins et cognacs, r. du Commerce, TÉLÉPH. 272.
Rickards, J.N., agent de la Vacuum Oil Co., TÉLÉPH. dom. 286.
Rickmers, L., consul d'Allemagne, directeur de la Deutsches Kohlen Dépôt, G m.b.H., r. du Nil.
Rieti & Co., nég.-com., Vittorio Dello Strologo agent, r. Monge.
Risgalla, J. Edgard, shipping clerk chez L. Savon & Co.
Risgalla & Sons, nég., shipchandlers, articles de marine, r. Eugénie.
Risgallah, Jacob, nég-com., shipchandler, B.P. 83.

VÉRITABLES GRAINS de SANTÉ du Dr FRANCK
PURGATIFS — DÉPURATIFS — ANTISEPTIQUES
Le Remède de la **CONSTIPATION** — Dans toutes les Pharmacies.

Rispoli, Edoardo, tapissier à la Cie du Canal, r. du Commerce.
Rizzo, Hector J. F., correspondant de la Port-Saïd & Suez Coal Co., maison Zizeclis.
Rizzo, Joseph V., chef de la comptabilité à la Port-Saïd & Suez Coal Co., maison Lassia.
Rizzo, Paul, attaché au Lloyd Autrichien.
Rizzo, Vincent, courtier maritime, shipchandler, r. Sultan Murad, TÉLÉPH. 99, B.P. 82.
Robinson, Edward, attaché à la Station Télégraphique Marconi.
Rodger, T. J., chef-électricien chez Cory Bros & Co. Ltd, dom. imm. Slavick.
Rogowski, M., fondé de pouvoirs de la Soc. Carmel Oriental, r. du Commerce.
Roïdis, N. P., & fils, nég.-com., transitaires shipchandlers et fournisseurs de la Marine Russe, Ch. Eugénie.
Romedenne, chancelier du consulat de Belgique.
Romeo, Mme Carmela, sage-femme, r. Said.
Romeo, François, British Coaling Depot.
Romeo, Joseph, British Coaling Depot.
Romeo, Michel, Cie du Canal.
Romeo, Sauveur, retraité, propriétaire.
Rosenthal, graveur, r. Monge.
Ross & Co., shipchandlers, stevedores, agents transitaires, nég.-com., quai François-Joseph, B.P. 69.
Rossia (Cie d'assur.,) N. Garangiotis agent, r. Sultan Osman.
Roth, commis à la sect. du Magasin Général à la Cie du Canal.
Rotherdam Lloyd (navigation à vapeur), G. Royle agent, quai François Joseph.
Rougemont, F. A. de, membre de la commission municipale, directeur de la National Bank of Egypt.
Roumeliotti, Dimitri, directeur de l'Agence Lubin (voyages), r. Eugénie.
Rousset, L., directeur du lycée français.
Roussos, Constantin, directeur de la maison S. Petsaly et de la Petsaly Coal Co., r. Sultan Mourad.
Rouvas, C., chef de l'Atelier de Montage à la Cie du Canal.
Roux, Louis fils, chef de l'Atelier des Forges à la Cie du Canal.
Royal Insurance Co., Charles Evans, r. el-Mokattam.
Royle, Georges, LLD., agent de Lambert Bros Ltd, de la Peninsular & Oriental S. S. Co et de la Khedivial Mail S. S. Co. Ltd, B.P. 126.
Ruta, A., chef de la musique-fanfare Internationale, r. de Lesseps.

S

Sablich, Anselmo, bar, nég. en vins, r. du Bazar.
Sacco, P. P. Nap., navy contractor, Psorulla & Reichman, Ch. el-Nil, TÉLÉPH. 76.
Sacco, Dr William, médecin à l'office sanitaire, r. du Nil.
Sadek Ebeid eff., commis, Trib. som. ind.
Saïcaly frères, bois de construction, r. du Village Arabe.
Said, Aloisio, associé de The Port-Said Ship Water Supply Co.
Saïd, Giovanni, associé et gérant de The Port-Saïd Ship Water Supply Co., r. Kawalla
Saïd, Giuseppe di Giov., associé de The Port-Said Ship Water Supply Co., r. Kawalla.
Saïdah Tewfik, correspondant, Banque Imp. Ottomane.
Sakellarides, Costi, prop. du café d'*Europe*, pl. de Lesseps.
Sakellaridès, Elia, sous-magasinier à la Port-Saïd & Suez Coal Co.
Sakellaridès, Emmanuel, caissier à l'usine du Gaz, r. Temsah.
Sakellaridès, Jean, sous-directeur de la Banque Imp. Ottomane.
Sakellis, Nicolas, chef d'atelier, Cie du Gaz et d'Electricité, r. Temsah.
Salama, Rev. P. Neamatalla, curé maronite.
Salami, Simon, prop. du *Central Salon*, coiffeur, r. du Commerce.
Saleh Abd eff., commis, Trib. som. ind.
Salmona, A., & Co., droguerie, produits chimiques, eaux minérales. appareils photographiques, r. du Commerce.

P.O.B. 959
THE CAIRO SAND BRICKS Co.
SOCIÉTÉ ANONYME
Matériaux de construction de tout premier ordre
Concessionnaires pour la Vente: H. POLLAK & C°, *Rue Sahel el-Ghelal, Tél. 163.*
Tél. 1562

Salmona, Albert, de la maison A. Salmona & Co, dom. Savoy Hotel.
Salmona, Saul, de la maison A. Salmona & Co., dom. Savoy Hotel.
Salmoni, Augusto, gérant de la maison Ricardo Salmoni & Co., membre de la Commission municipale, TÉLÉPH. dom. 167.
Salmoni, Riccardo, & Co., bois de construction, agents d'assur., quai Eugénie, Aug. Salmoni gérant, TÉLÉPH. 167, B.P. 16.
Salonica Cigarette Co., Simon Arzt Stores, r. du Commerce.
Salt, Geo. H., directeur de la maison L. Savon & Co., quai François-Joseph, TÉLÉPH. 104.
Samut, Edouard, magasinier chez Worms & Co., TÉLÉPH. 198.
Samut, Henri, chez Broadbent, quai François-Joseph.
Samy Youssef, 3me officier du Port & Phare et de la Station météréologique.
Sandilands, W. P., prof. d'anglais, r. de Lesseps.
Sanfilippo, Giuseppe, prop. de la cordonnerie *Au Bon Goût*, pl. de Lesseps.
Sanitary & Engineering Stores, Bartolo & Buhagiar, entrepreneurs d'installations sanitaires, d'éclairage électriques et matériaux de construction quai Eugénie, B.P. 30, TÉLÉPH. 214.
Sapeurs-Pompiers (Soc. Internat. des), r. Saïd, TÉLÉPH. 28.
Saporiti, Giovanni, caissier chez Wills & Co Ltd, r. du Sultan Osman.
Sarhan Saïed (Hag), marchand de volailles, r. du Commerce, TÉLÉPH. 273.
Sarolides, Grégoire C., *Au Mikado*, curiosités, chinoiseries et articles du Japon, r. du Commerce, TÉLÉPH. 205, B.P. 14.
Sarzetakis Georges, pilote à la Cie du Canal.
Sassine & Louvari frères, nég.-com., N. P. Roïdis & fils agents, Ch. Eugénie.
Savon, L., & Co., agents de consignation Cie Transaltantique Espagnole, agents du Lloyd's de Londres, de la Società Nazionale di Servizzi Marittimi et de la City Line Ltd, quai François Joseph, TÉLÉPH. 30,3,103,312 et 27, B.P. 62.
Savoy Hotel, A. Klinger, quai François-Joseph, B.P. 4, TÉLÉPH. 102.
Scala, M., chef de la Fanfare La Lyre de Port-Saïd.
Scarlett, E. H., commis chez Cory Brothers & Co., Ltd.
Scerbo, A., commis aux marchandises chez Worms & Co.
Schleicher, Emile, officier consulaire au Consulat d'Autriche-Hongrie, quai François-Joseph.
Schmerkes, J., & Fils, dirigé par Mme Vve J. Schmerkes, pianos et instruments de musique, boul. du Nil.
Schoweiri, H.G., & Son, merchants, Ch. Abdel-Aziz.
Schrader, G., naturaliste, spec. ornitologie, r. du Commerce, 13.
Schwartz, J., prop. de l'*Anglo-Egyptian Soda Water Factory*, r. Memphis.
Sciberras, Ed., chez Ed. Vallauri.
Sciberras, H., à l'Eastern Telegraph Co.
Scotto, Antoine, encaisseur à la Poste égypt., imm. Dominici, près l'église latine.
Scotto & Lucchi, ateliers de menuiserie et ébénisterie, r. de Lesseps, 50, TÉLÉPH. 251.
Scoviccohff, Chev. F., interprète du Consulat d'Italie, r. Sultan Osman.
Séchoupoulos, Dr C., médecin, r. el-Constantinieh, hôtel Acropole.
Segal, S., attaché à la British & Foreign Bible Society, Ch. el-Nil.
Selim Ahmed eff., bachkateb à la Douane.
Sellers, John, & Co., chimistes, fabr. de vernis pour cirages, Jos. P. Rizzo agent, r. du Nil.
Senfter, A., administrateur du dépôt du charbon du Lloyd Autrichien, B.P. 55.
Serre, Fructus, boulanger, r. Sultan Osman, TÉLÉPH. 90.
Serre, Paul, receveur et chef des titres au Comptoir National d'Escompte de Paris.
Service Maritime Roumain, Wm. H. Müller & Co agents, quai Eugénie, 10.
Services Sanitaires Hygiéniques, TÉLÉPH. 96 et 97.

Demandez le **QUINA-LAROCHE**.
C'est le TONIQUE et RECONSTITUANT par excellence
En vente dans toutes les pharmacies

Sesquière, Mme Emilie, sage-femme, Villa des Roses, imm. Hermann, à la Plage.
Sesquière, L., chef du poste télégraphique à la Cie du Canal.
Sheehan bey, Kaïm. R. T., directeur du directorat de l'Est aux Gardes-Côtes.
Shelley, T. R., ingénieur chez C. J. Wills & Sons.
Sibibin, Gilbert, commis chez L. Savon & Co., quai François Joseph.
Sicurta (La), di Milano, Cie d'assur., accidents individuels, responsabilité civile, bris de glace, Fix & David agents généraux quai Eugénie, 16, M. Oppenheim inspecteur.
Sideris, Basile, nég. en tabacs, Village Arabe.
Sieyes de Veynes, Cte L., vice-consul de France, dom. Eastern Exchange Hotel.
Silelides, Théodore, r. du Commerce, imm. G. Slavick.
Silvestrini, Luigi, fabr. de pâtes alimentaires, r. Ramsès.
Simonini frères, prop. de l'hôtel *Continental*, r. du Commerce et r. Sultan Osman, TÉLÉPH. 49.
Singer Manufacturing Co., r. du Commerce.
Sinigaglia, P., caissier au Crédit Lyonnais.
Sirven, Albert, commis, 1re section des travaux, Cie du Canal.
Skouphopoulos, Dr A., médecin, r. du Commerce, imm. G. N. Coroni, TÉLÉPH. 223.
Slavick, James, Son & Co., fournitures pour marine, eaux minérales, r. du Commerce et quai François-Joseph, TÉLÉPH. 16, B.P. 64.
Slavick, Mme Therèse J., de la maison James Slavick, quai François Joseph.
Slavick, Spiridion, de la maison James Slavick, quai François-Joseph, TÉLÉPH. dom. 16.
Società Anonima Nazionale di Servizzi Marittimi, L. Savon & Co agents, quai François-Joseph.
Società Veneziana di Navigazione à vapore in Venezia, Giulio De Castro & Co agents, r. du Nil.
Société Carmel Oriental, vins et cognacs Richon le Zion et Zicron Jacob, A. Meerovitch directeur, r. du Commerce, TÉLÉPH. 272.
Société Protectrice des Animaux.
Sociétés de Bienfaisance (*voir pages 396 et suiv.*)
Sopranich, E., attaché au Lloyd Autrichien.
Sotiropoulos, Georges, épicier, Village Arabe.
Soubhi, Mahmoud, chef du Portefeuille de la Banque Impériale Ottomane, TÉLÉPH. dom. 244.
Souris, Dimitri, nég. en tabacs, r. du Commerce.
South British Insurance Co. Ltd, Giulio De Castro & Co agents, r. el-Nil.
Spiteri, Carmelo, associé de The Port Saïd Ship Water Supply Co.
Spiteri, Salvatore, associé de The Port Said Ship Water Supply Co.
Spyratos, N. & Co., prop. de la maison *Au Louvre* et *The Tourist Stores*, confections, nouveautés, chapellerie, articles de voyage, antiquités, etc., agents de Dimitrino & Co., r. Sultan Osman et r. du Commerce, TÉLÉPH. 260, B.P. 131.
Stamatiadis, V. G., cigarettes, r. Sultan Osman.
Stamm, A.L. Fils, fleuristes, F. de Daugnon agent, boul. Sultan Osman.
Stampfl, Dr Geo., dentiste, r. el-Nil, imm. Zizeclis, TÉLÉPH. 79.
Standard Life Assurance Co., Jacques Guérin & Co agents, r. Constantinieh.
Stapledon, J. N., de la maison W. Stapledon & Sons.
Stapledon, W., & Sons, steamship agents, r. Constantinieh, 1, TÉLÉPH. 38, B.P. 128.
Stapledon, William, de la maison W. Stapledon & Sons.
Starita, Luigi, attaché à la Telephone Co of Egypt.
Stathatos, Charalambos, de la maison P. Macri frères, r. du Commerce.
Stathatos, Georges S., prop., nég. en cuirs, peaux, fournitures pour cordonniers, r. du Commerce.

ANIODOL LE PLUS PUISSANT ANTISEPTIQUE
ni caustique, ni toxique, ne tachant pas.
POUR TOUS USAGES : SOINS DES YEUX. HYGIÈNE DE LA FEMME, ETC

Stavrinos, E. M., c/o journal Neos Syndesmos.
Stefano, G. H., tailleur, Village Arabe.
Stefano, Liso, tailleur, Village Arabe.
Stepancich, A., chargé du serv. technique à la Cie du Gaz.
Stepanoff, Gabriel, 1er commis à l'Agence de la Cie Russe de Navigation.
Stipanovich, A., pilote à la Cie du Canal, r. Kawala.
Stepanovich, Dr Louis, médecin consulaire d'Autriche-Hongrie et membre de la Commission municipale, r. Said, TÉLÉPH. 264.
Straessle, Sœur Marie Ignace de Jésus, supérieure des religieuses du Bon Pasteur.
Strickler, H., sous-chef de sect., chargé du Magasin de la Cie du Canal, TÉLÉPH. 132.
Stuparich, César, officier consulaire au Consulat d'Autriche-Hongrie, quai François-Joseph.
Sultanaki & Vassilopoulo, nég.-com., agents d'assur., boul. Sultan Osman, TÉLÉPH. 214, B.P. 159.
Sun Fire Office, L. Savon & Co agents, r. de la Douane.
Sun Life Assur. Co of Canada, Cacamanolis & Psorulla agents, r. du Nil, TÉLÉPH. 217.
Suriano, Abramino, attaché à la maison V. Dello Strologo.
Surur, Neghib, interprète au Consulat de France.
Swann, Stanley R., caissier chez Hull, Blyth & Co. Ltd.
Swedich East Asiatic Co. Ltd, C. W. Mathiasen agent, quai François-Joseph.
Sweet, G., sténo-dactylographe chez Worms & Co.
Sylvestre, George, chef comptable-caissier, Eastern Exchange Hotel.
Syndesmos, journal hellène, r. Constantinieh, TÉLÉPH. 283.
Syrigos, Diamandis, gérant de la maison Mme Vve Elie Mantzaris, r. du Commerce.

T

Tabib Fehmy H., chef de gare.
Täge, Hannes, comptable, Deutsches Kohlen Depot, r. Sultan Mahmoud.
Talazac, Paul (Manga frères succrs), confections, articles de voyage, étoffes et tissus, lingerie, r. Ramsès.
Taliadoris, Jean, épicerie et bar, Village Arabe.
Tarasconi, A., mécanicien-entrepreneur.
Tassart, L., nég.-com., agent transitaire et de dédouanage, r. Waghorn, 4.
Taucer, Antoine, attaché à la poste Française.
Taucer, Joseph, commis à la Cie du Canal.
Teisser, Paul, caissier chez Worms & Co., à la Plage.
Telephone Co of Egypt, Ltd, Ch. el-Said, imm. Kirchgessner, TÉLÉPH. 0.
Télégraphe Egyptien, r. du Commerce.
Terenzio, Paul, officier consulaire d'Autriche-Hongrie, à la Plage.
Tesei, Vittorio, officier de police au Caracol.
Testa, Annunziato, associé de The Port-Said Ship Water Supply Co., r. du Commerce.
Testa, Antonio, associé de The Port-Said Ship Water Supply Co., r. du Commerce.
Testa, Luigi, associé de The Port-Said Ship Water Supply Co., r. du Commerce.
Tewfik Mikhaïl eff., comptable au gouvernorat du Canal.
Tewfik Mohamed el-Attar, propriétaire, Village Arabe, TÉLÉPH. 230.
Theodossiades, Polyvios S., associé de la maison Jacques Guérin & Co., r. Constantinieh.
Tito, Gennaro, comptable, chez Worms & Co., B.P. 40.
Toffolo, A., officier du Transit à l'Office quarantenaire.
Tognian, Emmanuel, secrétaire à l'hôpital égyptien.
Tramways de Port-Said, r. de Lesseps, TÉLÉPH. 78.
Transatlantic Fire Insur. Co., Solon P. Loïsidis agent, pl. de Lesseps.

ÉCOLE PIGIER DE PARIS
8, Rue Chérif Pacha, 8 — Téléph. 27-83 — ALEXANDRIE

Transatlantica Barcellona (Cie de navigation), L. Savon & Co agents, r. de la Douane.
Tribunal Sommaire Indigène, près du Gouvernorat, TÉLÉPH. 68, voir page 246).
Trione, Antoine, directeur de l'Eastern Exchange Hotel.
Tritonj, Cav. Romolo, consul d'Italie.
Trivoulidis, E., à la Deutsches Kohlen Depot.
Trivoulidis, J., caissier chez Geo. A. Hardy & Co.
Truchot, Jean, commis et chef du personnel à l'Office Quarantenaire.
Trüninger, Jean, attaché à la maison Lion & Blum.
Tsotsopoulos, E., pharmacien chimiste, associé de la British Dispensary, pl. de Lesseps.
Turcio, G., & Figli, shipchandlers, épiciers, nég. en vins et liqueurs, r. Constantinieh.
Tweedie, A. J., vice-consul de Suède, directeur de la Port-Saïd & Suez Coal Co., agent de navigation et d'assur., quai François-Joseph.

U-V

Ucropina, Spiro, chef surveillant de la Port-Saïd Salt Association.
Union (L'), Cie d'assur., D. L. Mavroïdes agent, r. el-Constantinieh.
Union Marine Insurance Co., Wills & Co agents, r. Sultan Osman.
Union & Phenix Espagnol, Cie d'assur. Vittorio Dello Strologo agent, r. Monge.
United Trading Co., general marchants, dépôt de cigares de Havane et Hollande, Ul. M. Dania directeur prop., quai Eugénie.
Urbaine (Cie d'assur. vie incendie), Vve Gustave Riche agent.
Vacuum Oil Co., huiles lubrifiantes, J. N. Rickards agent, Rive d'Asie, TÉLÉPH. 318, B.P. 33.
Vafiadis, A., & Co., cigarettes, plumes d'autriches, r. du Commerce et r. Sultan Osman.
ValanopouloFrères, nég.en vins et liqueurs.
Valendi, Eustache, membre de la commission municipale, quincaillerie, armurier, articles de ménage, coffre-forts, fers et métaux, matériaux de construction, bois et filtres, faïences et verreries, r. Ramses, dépôt r. el-Nil. TÉLÉPH. 105, B.P. 103.
Valendi, Gerassimo, matériaux de construction, r. Constantinieh, B.P. 22.
Valendi, Spiro, attaché à la Port-Saïd & Suez Coal Co., à la Plage.
Valenti, Alexandre, directeur du Télégraphe Egyptien.
Valenti, Menotti, directeur-adjoint de la Telephone Co.
Vallauri, Edouard, agent transitaire et d'assur., nég.-com., r. Saïd, TÉLÉPH. 169.
Vallentsits, Paul de, agent principal du Lloyd Autrichien, TÉLÉPH. 176.
Valsami, D., huissier, Délégation du trib. mixte, dom. r. el-Maamoun.
Varda, Cléanti, repasseur, r. Saïd.
Vas, Nicolas, chez Fix & David.
Vassilopoulo, C., rentier, r. Commerce.
Vassilopoulos, Nicolas P., confections, articles de voyage, r. du Commerce, B.P. 125.
Vassilopoulo, S. Fils, G. Valendi prop., confection, chaussures, nouveautés, r. du Commerce, B.P. 94.
Velardi, Dom., coiffeur, r. du Commerce.
Vella, Charles, curiosités et dentelles, r. du Commerce.
Vella, C. J., magasinier chez Dowrie & Co.
Vella, P., general merchant, couleurs, et vernis, boul. Sultan Osman.
Vella, Simone, peintre, couleurs et vernis, r. Ismaïl.
Veloudos, E., vins et liqueurs, r. du Commerce.
Venetis, F., épicier, Village Arabe.
Verdi, E., surveillant à l'office quarantenaire.
Verein Bremer See Versicherungs Gessellschaften, Bremen, Deutsches Kohlen Depot G.m.b.H. agents, r. du Nil.
Verein Hamburger Assecuradeure, Hanarie Bureau, L. Rickmers agent, r. el-Nil.

L'Affichage frappe le regard s'impose à la vue
Devis sur demande: SOCIÉTÉ ANONYME EGYPTIENNE DE PUBLICITE
LE CAIRE: 30, rue Kasr-el-Nil — ALEXANDRIE: 1, rue Chérif Pacha

Vérité (Journal La), Louis E. Horn prop., r. du Commerce, TÉLÉPH. 112.
Vernardakis, S., aide-interprète à la Poste Française.
Verrelli, Raffaello, cordonnier, r. Constantinieh.
Vice-Consulats *(voir pages 302 et suiv. et à cette rubrique aux Professions).*
Victoria de Berlin (Cie d'assur. sur la vie), Fix & David agents, quai Eugénie.
Vignon, Dr Edouard, médecin, r. Sultan Osman.
Violante, Lorenzo, entrepreneur, encadrements, instruments de musique, meubles, pianos, r. Saïd, TÉLÉPH. 211, salle de ventes publiques, r. Constantinieh.
Vital, M., chef-magasinier chez Worms & Co.
Vitale, Edouard, chef du bureau européen et zapt, serv. de la sûreté et Police au Gouvernorat du Canal.
Vitta, Umberto, fonctionnaire à la Douane.
Vlastaridis, G., agent d'affaires, derrière la Poste.
Vlastos, P., retraité de la Cie du Canal.
Vlastos, Pandelis K., nég.-com., r. Saïd.
Vlastos, P. & Jean Maniatakis, fabr. de loucoums, r. Constantinieh.
Voivodich, G., fournisseur maritime, r. Eugénie.
Volanopoulo, Dimitri, attaché à la Port Said & Suez Coal Co., r. Memphis, imm. Kallergis.
Volanopoulo Frères, nég.-com., agents transitaires, r. Memphis, TÉLÉPH. 263, B.P. 43.
Volanopoulo, Georges, de la maison Volanopoulos frères.
Volanopoulo, Panayotti, de la maison Volanopoulos frères.
Volanopoulos, Théodore, avocat, r. Memphis.
Volpati, Alberto, r. Ramsès.
Vourekas, Dr E., médecin à l'Office quarantenaire.
Voutopoulo & Economo, denrées coloniales.
Vrionidis, Stiliano, marchand-tailleur, Village Arabe.
Vucetich, Bieliz Chev. de, chef de bureau au Lloyd Autrichien, TÉLÉPH. dom. 171.

W

Wallis, A. Vincent, assistant-manager de la Port Saïd & Suez Coal Co.
Walters, W., attaché à la Deutches Kohlen Depot G. m. b. H.
Watkins, Joseph, associé de The Port Said Ship Water Supply Co.
Watson bey, William, inspecteur en chef de la ligne de l'Isthme de Suez, TÉLÉPH. 118.
Weber, chez Cory Bros & Co. Ltd.
Weiss, P., prop. des *Hotels Carmel et Constantinieh*, r. du Commerce.
Western Assurance Co., Egypt. Bonded Warehouses Co. Ltd agents, Bassin Chérif.
Weyhome, Martin, R., chef-comptable chez C. J. Wills & Sons.
White, E. V., chef-comptable, The British Coaling Depots Ltd, Quai François-Joseph, imm. Leheta.
Whitfield, George E., directeur de la Banque Imp. Ottomane, TÉLÉPH. dom. 10.
Widmer, Wilhelm, commis chez Worms & Co.
Wigham, Dr W. H., médecin et avocat, Ch. Tanta, B.P. 132.
Williams, Arthur T., directeur de la Douane locale.
Williams, E. J., chez J. W. Stapledon & Sons, TÉLÉPH. dom. 206.
Williams, P., chez W. Stapledon & Sons.
Wills, C. J., & Sons, entrepreneurs, Charles Christian agent, quai François-Joseph, TÉLÉPH. 95, B.P. 27.
Wills & Co. Ltd, steamship agents, cold stores and coal contractors, r. Sultan Osman, TÉLÉPH. 18, B.P. 130.
Wise, Alexandre, 2me magasinier, Cie du Gaz, r. de Lesseps.
Wise, Amédée, sous-chef de bureau à l'Egyptian Bonded Warehouses.
Woan, W. E. M., chez Worms & Co., TÉLÉPH. 133, B.P. 134.

Wohrer, Fréderic, agent de la Cie des Messageries Maritimes, quai François-Joseph.
Wolff, O. A., pilote à la Cie du Canal, Ch. el-Nil, imm. Reichmann.
Wolters, E., marine contractor, Sal. Arzt directeur, quai François-Joseph, TÉLÉPH. 141, B.P. 86.
World Marine Insur. Co. Ltd, Jacques Guérin & Co agents, r. Constantinieh.
Worms & Co., agents maritimes et transitaires, nég. en charbons de terre, huiles minérales, agents de l'Anglo-Saxon Petroleum Co et de The Asiatic Petroleum Co., Frédéric Guy directeur général, W. S. Macdonald directeur, C. E. Macdonald sous-directeur, r. Sultan Osman, TÉLÉPH. 20, 21, 41, 186, 213, 240 et 45, B.P. 127.

X-Y

Xafaras, Charilaos & Jean Baharias, prop. du café et bar *Cléopatre*, boul. Sultan Osman.
Xenos, Jean, chef du Portefeuille à l'Anglo-Egyptian Bank.
Xipoulias, Jean, épicerie et bar, Village Arabe.
Xydias, Costi, *Au Boudha*, objets de Chine et du Japon, nouveautés, objets d'art, r. du Commerce.
Yahia Saddik bey, juge au trib. som. indigène.
Yannoulatos, N., tailleur, r. de Lesseps.
Yatrou, P., chez Wm Stapledon & Co., r. el-Constantinieh.
Yazdi, Ahmed, vice-consul de Perse, prop. de la maison Ahmed Yazdi & Co., r. de Lesseps, imm. Bancel.
Yehia bey Saddik, juge au Trib. som. ind., dom. à la Plage, TÉLÉPH. 292.
Yielding, Bimb. A., directeur-adjoint, Directorat de l'Est, Garde-Côtes.
Youssef Aly, caissier-comptable et secrétaire à la Poste égypt.
Youssef el-Atawy, chef du bureau des colis-douane à la poste locale.
Youssef Hindi, commis, bureau du mouvement, Poste égypt.
Youssef Mohamed Achour (Cheikh), délégué du Mehkémeh à la Délégation du Trib. mixte.

Z

Zadé, D., prop. de la Photographie *Artistique*, r. du Commerce.
Zafiratos frères, bouchers, r. du Bazar. TÉLÉPH. 173.
Zahlout, Joseph, avocat, quai François-Joseph.
Zaki, F., substitut-adjoint au Parquet du Trib. som. ind.
Zambella, Mikhali, liqueurs, r. de l'église catholique.
Zannos & Co., fournitures pour navires, r. Saïd, B.P. 84.
Zarb, Ant., magasinier de la Petsaly Coal Co. Ltd.
Zarb, Arthur, caissier de la Petsaly Coal Co. Ltd.
Zarb, Eugène, percepteur, domaine commun à la Cie du Canal, quai Eugénie.
Zariffa, Georges, secrétaire de la ligne de l'Isthme de Suez.
Zarris, Georges N., denrées coloniales, r. Monge, TÉLÉPH. 55, B.P. 104.
Zebrowski, Ianek, commis aux Messageries Maritimes.
Zekian, Dakoor, estimateur à la Douane.
Zigliara, Paul, à la British Coaling Depot, Ltd.
Zir, Michel, commis à l'Office Quarantenaire.
Zizeclis, Pierre, rentier, Ch. el-Nil.
Zizinia, Emmanuel, de la maison Zizinia Frères.
Zizinia frères, propriétaires, r. du Commerce.
Zizinia, George, à la Vacuum Oil Co.
Zizinia, Théodore, chef du portefeuille au Comptoir National d'Escompte de Paris.
Zottos, Dimitri, gérant de la maison Drossos & Company, r. du Commerce.
Zoulas, Diamantis, boulangerie, Village Arabe.

SIMBELLAWEIN

Chef-lieu du Markaz du même nom, avec 18,000 habitants. Tribunal Indigène. Commerce très important du coton.

A

Abdallah Ibrahim eff., moawen de la Police.
Abdel-Ghani Mohamed, horloger, Ch. Souk el-Oumoumi.
Abdel-Hamid Helmi eff., directeur de la poste locale.
Abdel-Latif Aly, négociant.
Abdou Latif Aly, manufactures.
Abdou-Arif Khouri, manufactures.
Abdou Ibrahim, Dr, médecin du Markaz.
Abou Awad Aly bey, bois de construction, Ch. Mahatta.
Agricultural Bank of Egypt.
Ahmed Dorgam (Hag), propriétaire et nég. en cotons.
Ahmed Farid eff., mulahez de la Police.
Ahmed Fouad eff., secrétaire de la Commission locale.
Ahmed Gouda, propriétaire, négociant.
Ahmed Guindi, nég. en cotons.
Ahmed Kadri eff., greffier en chef du trib. som. ind.
Ahmed Kamel eff., sous-secrétaire de la Commission locale.
Ahmed Mohamed Chirbini, propriétaire.
Ahmed Ramadan, épicerie et droguerie, Ch. el-Oumoumi.
Ahmed Wagdi & Abdel-Rahman el-Rafaï, avocats.
Aly Chélébi, avocat.
Aly el-Elfi, horloger, Ch. Souk el-Oumoumi.
Aly Etman & Fils, propriétaire et nég. en tarbouches.
Aly Zouën, quincaillerie et atelier de forges, Ch. el-Oumoumi.
Anastassiou, Dimitri, épicier.
Anastassopoulo frères, nég. en cotons.
Andriades, Polychroni, nég. en cotons.
Assem Mahmoud, coiffeur.
Athanassiadis, S., directeur de la maison R. & O. Lindemann d'Alexandrie, B.P. 4.
Awad Abou-Ghanem, café et hôtel.
Awad & Sayed Gabr, manufactures.
Aziz Ghali, manufactures.

B-D

Bamikhas, Antoine, nég. en cotons.
Bamikhas, Dr Michel, médecin et prop. de pharmacie, Ch. Souk el-Oumoumi.
Catacouzinos, Périclès, boulangerie.
Catacouzinos, Stavros, nég. en cotons.
Chichah, café et hôtel indigène, r. de la Gare.
Choremi, Benachi & Co., nég. en cotons et usine d'égrenage de coton, Ch. el-Boughieh.
Christophides, Cléanthis, prop. et nég. en denrées coloniales, Ch. el-Souk el-Oumoumi.
Churukian Dr S.H., médecin.
Constantinidès, Alexandre, directeur de la maison Macri.
Constantinidès, Angeli, prop. du café de la *Station* et de l'hôtel *Continental.*
Constantinidès, Panayotti, prop. du restaurant *Khédivial.*
Continental (hôtel), Angeli Constantinidès prop., près de la Gare.
Costouros Frères, tabacs et cigarettes.
Daoud Guirguis Dacar, nég. en coton.
Démetriou, P., Frères, propriétaire et nég. en cotons, Ch. Mohatta.
Dessé, Démètre, directeur de la maison Choremi, Benachi & Co., Ch. el-Boughiehi
Deutsche Orientbank, A.-G., E. Forti. directeur.

Pour avoir de la **Glace Cristallisée et Consistante**
adressez-vous à la Cie FRIGORIFIQUE d'Egypte
Bureau de Vente: **Midan Tewfik, No 5. — B.P. No 971. — Téléphone No 12-47**

Dib Frères, tabacs et cigarettes.
Dichy, Ezra & Co., machines à coudre.

E-F

Ecoles (*Voir à cette rubrique aux Professions*).
Edreï & Co., usine d'égrenage de coton, B.P. 3.
Eglises (*Voir à cette rubrique aux Professions*).
Egyptian Salt & Soda Co. Ltd, Ch. el-Souk el-Oumoumi.
Ferid, Guirguis, magasinier aux Chemins de Fer de l'Etat.
Forti, Edouard, propriétaire-banquier et associé de la maison Adrien Giro & E. Forti.

G

Gabr Gabr, propriétaire.
Galli, Guirguis, propriétaire.
Galli, Halil bey, propriétaire et négociant, B.P. 1.
Galli, Méléka, propriétaire, c/o Halil Galli.
Georgiou, Evdoxios, épicier.
Giro, Adrien & E. Forti, représentants de la Deutsche Orientbank, A.-G., B.P. 23.
Greïss Goubrial, bijoutier, Ch. Souk el-Oumoumi.
Guindi Abdel-Malak eff., substitut au parquet du trib. som. ind.
Guindi Ibrahim, négociant.

H-I

Haddad Mourchid, nég. en manufactures.
Hanna Abdel-Sayed eff., huissier au Trib, som. ind.
Hanna Issa, cordonnier.
Hanna Saleh, denrées coloniales, Ch. Souk el-Oumoumi.
Hanna Yowakim, négociant.
Hassan Foda pacha, propriétaire, B.P. 18, dom. Kafr Tanboul.
Hassan Haggag, coiffeur.
Hassan Wagdi, tabacs et cigarettes.
Hassan Wahbi eff., commis au trib. som. ind.
Hazzopoulo, Elia, tabacs et cigarettes.
Ibrahim Abdel-Messih eff., chef de Gare des chemins de fer agricoles.
Ibrahim Guindi, épicerie, Ch. el-Souk el-Oumoumi.
Ibrahim Hanna eff., sous chef de gare des chemins de fer agricoles.
Ioannou, Philippe, négociant.
Ismaïl Sabry eff., commis au trib. som. ind.

K-L

Kamel Louis eff., chef du télégraphe.
Labib Ramzi eff., commis au trib. som. ind.
Lindemann, R. & O., nég. en coton.
Louli, T. & A., propriétaires, nég. en cotons et usine d'égrenage de coton à Abou el-Chekouk.

M

Macri, Gerassimo K., nég. en coton et usine d'égrenage.
Mahmoud Abdel-Gani, Dr, médecin.
Mahmoud Azmi, avocat.
Mahmoud Helmi bey, substitut-adjoint au trib. som. ind.
Mahmoud Osman, commis, trib. som. ind.
Mahrous el-Kadi, propriétaire.
Mahroussa, imprimerie.
Marino Frères, tabacs et cigarettes.
Matossian, tabacs et cigarettes, Marino frères agents, Ch. Souk.
Melkonian, K. & G., tabacs et cigarettes, Ch. Souk el-Oumoumi et Ch. el-Mohatta.
Mikhaïl, Barsoum, nég. en huiles.
Mohamed Abdoul-Azim eff., moawen à l'Idaré.
Mohamed Goumaa, chez Choremi, Benachi & Co.
Mohamed el-Guindi, bois de construction, Ch. el-Mohatta.
Mohamed Hassan eff., commis, trib. som. ind.
Mohamed Hassan el-Hammar, bois de construction, Ch. el-Mohatta.
Mohamed Kamel Mortaghi & Mohamed el-Naggar, avocats.
Mohamed Khalifa eff., huissier, trib. som. ind.
Mohamed Megahed, quincaillerie, ferronnerie, couleurs et vernis, etc., Ch. Souk el-Oumoumi.

Samakia Hamburger & Co
VIN ROUGE FONCÉ DE TABLE
PATRAS-GRÈCE Maison fondée en 1846.

Mohamed Mohamed Bogdadi, prop.
Mohamed Moharrem, à la Commission locale.
Mohamed Rabi eff., huissier au trib. som. ind.
Mohamed Ragheb eff., commis au trib. som. ind.
Mohamed Saïd Kafafi bey, mamour du Markaz.
Mohamed Said Salit eff., propriétaire.
Mohamed Youssef, greffier en chef du Mehkemeh Charieh.
Moustapha Rifaat bey, juge au trib ind.
Mosquées (*Voir à cette rubrique aux Professions*).

N-O

Nassif, Sélim, pharmacien, prop. de la pharmacie *Nationale*, Ch. el-Souk.
Nationale (pharmacie) Sélim Nassif prop., Ch. el-Souk.
Negrepontis, Aristide, courtier en coton.
Nicoletso, Sawa, prop. et épicerie.
Nikitas, Antoine, coiffeur.
Osman Ansari, minotier et propriétaire.
Osman Awad eff., nég. en coton et prop.
Osman Salit bey, propriétaire, omdeh de Simbellawein.

P-R

Pangalos, Charilaos, épicerie, Ch. Souk el-Oumoumi.
Penso, Joseph, dépôt de charbon.
Pappa, Athanasse, négociant et épicier.
Planta, J., & Co., usine d'égrenage et nég. en coton, r. el-Souk.
Rizgalla Hanna, avocat.
Risgalla Taraboulsi, manufactures et banquier.

S-T

Saad Gabriel, avocat au trib. ind.
Saad Georges, négociant.
Saber Abou Zeid (Cheikh), juge au Mehkemeh Charieh.
Saddik Salit eff., propriétaire.
Saleh Ibrahim Sirwi, secrétaire chez Choremi, Benachi & Co., Ch.el-Boughieh.
Sasson, Israël & Co., banquiers et nég. en cotons, Ch. el-Mohatta.
Scopas, Constantin, prop. du club et restaurant *Khédivial*.
Secretos, Pierre, épicerie.
Semin, Nicola, nég. en manufactures.
Serveri, Christo, cordonnier.
Sid Ahmed Salit, propriétaire.
Simatos, Charalambo, nég. en cotons, agent de la maison J. Planta & Co., Ch. Souk el-Oumoumi.
Siméonidès, Anastassi, prop. de l'épicerie et bar *Central*.
Skender Mikhaïl, agent de l'Agricultural Bank of Egypt.
Soussa, Ibrahim eff., propriétaire.
Tolbah Sakr, agent de la maison Israël Sasson, & Co., Ch. el-Mohatta.
Tsivopoulos, Achille, épicier et prop.
Tsivopoulos, Costi, épicier et prop.

V-Z

Voyadjis, Georges, prop. du café et hôtel d'*Egypte*, Ch. el-Oumoumi.
Wadie Salib, avocat.
Yéméni, Nicola, prop. du café *Egyptien*.
Youssef Fahmy eff., moawen à l'Idaré.
Youssef & Ahmed el-Gamal, manufactures.
Zanos, Costi, classificateur chez Choremi, Benachi & Co.

Toutes les MALADIES DU POUMON GRIPPES BRONCHITES TUBERCULOSE
sont radicalement guéries par le CURATIF VAUGIRARD
BROCHURE: E. LOGEAIS, 37, Avenue Marceau, PARIS.

SOHAG

Chef-lieu de la province de Guirgueh, avec un très bel Hôtel du Gouvernement et d'élégantes maisons. Elle compte 15,000 habitants. Tanneries importantes. Commerce de céréales.

A

Abdallah Ibrahim, manufactures et mercerie, Ch. Kaïsariet el-Souk.
Abdallah Mohamed Chehata, manufactures et mercerie, Ch. Kaïsariet el-Souk.
Abdel-Chehid Kozman.
Abdel-Halim Nached bey, sous-moudir de la province de Sohag.
Abdel-Hamid Aly eff., commis au parquet du trib. som. ind.
Abdel-Hamid Fahmi, Dr, médecin à l'hôpital Ophtalmologique.
Abdel-Latif Ahmed, ing.-entrepreneur.
Abdel-Latif Hassan, pétroles et cigarettes, Ch. Kaïsariet el-Souk.
Abdel-Malek Antonious el-Baradeï, faïences, ameublements et cuivre, Ch. Kaïsariet el-Souk.
Abdel-Mawgoud Helmi, manufactures, Ch. Kaïsariet el-Souk.
Abdel-Mawgoud Mohamed Eweis, chaussures, Ch. Kaïsariet el-Souk.
Abdel-Méguid Moustafa Chehata, droguiste, Ch. Kaïsariet el-Souk.
Abdel-Rahim Hammadi bey, rentier.
Abdel-Sayed Abdallah eff., chef comptable, National Bank.
Abiskharoun bey, prop. minotier, conseiller municipal, Ch. el-Mehatta.
Aboul-Magd Ibrahim bey, mamour zapt.
Aghakidis, Dimitri, café et bar, vis-à-vis la Gare.
Agricultural Bank of Egypt, Ch. el-Bahr.
Ahmed Abou-Katou, cigarettes, Ch. Aaref.
Ahmed Aboul-Nour eff., cultivateur-rentier.
Ahmed Achri, manufactures, Ch. Kaïsariet el-Souk.
Ahmed Ahmed, restaurant, Ch. el-Mahatta.
Ahmed Araman eff., nég. en manufactures, chef de la corporation des négociants, Ch. el-Kaïsarieh.
Ahmed Issa, dentiste et horloger, Ch. el-Aaref.
Ahmed Maklad, droguiste, Ch. Kaïsariet el-Souk.
Ahmed Rida, sous-caissier, Poste locale.
Ahmed Yousri, Dr, inspecteur sanitaire.
Akladios Saleh, bijoutier, Ch. Aly bey.
Aly Aboul-Fettouh bey, moudir de Sohag.
Aly Ahmed el-Bakla, boucher, Ch. Aly bey.
Aly Fahmy eff., commis, trib. som. ind.
Aly Hafez, greffier en chef, trib. som. ind.
Aly Hassan el-Labban eff., commis au trib. som. ind.
Amin el-Aaref bey, rentier, minotier, entrepreneur et conseiller municipal, Ch. el-Aaref.
Amin Doss eff., ingénieur du district, serv. de la voie, chemins de fer.
Anagnostopoulos, Georges, propriétaire, banquier, Ch. Moudirieh.
Anis Dos eff., ingénieur, serv. de la voie, Chemins de fer.
Assiouti, Hassan Soliman, tapissier, Ch. el-Bahr.
Azer Makar el-Malah, nég. en céréales.
Azer Rophaïl, nég. en bois et manufactures, mercerie, ameublements, couleurs et vernis, faïences et verreries, Ch. el-Aref.

BAUME BENGUÉ
Soulagement instantané
RHUMATISMES, GOUTTE, NÉVRALGIES

B

Badir Mikhaïl, avocat, Ch. Kaïsariet el-Souk.
Bandali, Aïdouh, agent de la Standard Life Assurance Co.
Bank of Egypt, Ltd.
Basta Labib, rentier, Ch. el-Bahr.
Beressi, Behor, confection, chaussures, Ch. el-Mehatta.
Bolaffi, Elie, caissier, National Bank of Egypt.
Boutros Khalil, agent consulaire d'Autriche-Hongrie, Province de Guirgueh.
Bueno, Ruban, prop. de l'hôtel, café et bar *Khédivial*, Ch. el-Mehatta.

C

Cavadias, Dr, médecin, pl. de la police.
Charitos, N., prop. de l'épicerie *Volos*, Ch. el-Mehatta.
Chenouda Sedrak, rentier.
Christoforou, Constantin, épicier, Ch. el-Mehatta.
Coles, H., chef de divison, serv. traction, chemins de fer.
Coucos, Pandelios, épicerie, Ch. Kaïsaria.

D-E

Dimitriadès, Siméon, prop. de l'hôtel, café et bar d'*Abydos*, Ch. el-Mehatta.
Dimitriou, Costi, épicerie, Ch. el-Kaïsaria.
Ecoles *(voir à cette rubrique aux Professions).*
Egyptian Markets Ltd, Ch. el-Bahr.
Endrawes Saïd, meubles, Ch. Kaïsariet el-Souk.

F-G

Faltas Mankarious, chef de la distribution, poste locale.
Farag Guindi, tailleur, Ch. Aly bey.
Francis Abdel-Malak, inspecteur au serv. des Antiquités égypt. et des Musées.
Gabra Tawadrous, ameublements, bois de construction, faïences, verreries, couleurs et vernis, Ch. el-Bahr.
Gasparis, Antoine, entrepreneur, Ch. el-Bahr.
Gasparis, Georges, entrepreneur, Ch. el-Bahr.
Ghali Doss, manufactures, Ch. el-Kaïsarieh.
Guergues Boutros bey, agent consulaire de Russie.
Guergues Elias, inspecteur, serv. des Antiquités égypt. et des Musées.
Guergues Mankarious, cordonnier, Ch. Aref.
Guindi Mikhaïl eff., rentier.
Habib Basta, nég. en farines.
Habib Fahmi el-Mangabadi, avocat, Ch. el-Bahr.

H

Haddad, Khalil, prop. de la Pharmacie *Américaine*, Ch. el-Mehatta.
Hadjes, Jacques, confections, chemises et cravates, Ch. el-Mehatta.
Hafez Mohamed Abdallah, denrées coloniales, Ch. el-Kaïsaria.
Hamed Allam eff., directeur local de la Poste.
Hammam Abou Hammadi pacha, rentier.
Hanafi Faraghal, entrepreneur.
Hanna Abdel-Chéhid, bijoutier, Ch. Kaïsariet el-Souk.
Hanna Macari, bois de construction, ferronnerie-quincaillerie, Ch. el-Aref, B.P. 2.
Hassan Kamel bey, mamour du markaz.
Hussein Waffeï, inspecteur sanitaire.

I-K

Ibrahim Chaaban eff., directeur de l'Ecole primaire du Gouvernement.
Ibrahim Mansour bey, substitut au parquet du trib. som. ind.
Ibrahim Mohamed Ewès, chaussures, Ch. Kaïsariet el-Souk.
Ibrahim Rizk eff., ingénieur en chef, irrigation de la Moudirieh.
Ibrahim el-Sayed Soliman, nég. en oignons.
Ibrahim Yassin el-Aref, propriétaire rentier, Ch. el-Aref.
Ibrahim Zaki eff., ingénieur, serv. de la Voierie, Chemins de Fer.
Karali, Fouad, huissier délégué du trib. mixte du Caire.
Khalifa Hassanein Maklad, droguerie, Ch. el-Kaïsarieh.

L'Imprimerie de la **SOCIÉTÉ ANONYME EGYPTIENNE DE PUBLICITÉ**
30, rue Kasr-el-Nil, LE CAIRE
Imprime vite, bien et à bon marché

Khella Kladious, épicier, Ch. Kaïsariet el-Souk.
Khella Sahyoun, avocat, Ch. el-Bahr.
Kyriacou, Demosthènes, café et bar, Ch. el-Bahr.

L-M

Lenghas, Stefano, prop. du *High-Life* restaurant, Ch. el-Bahr, près de la poste.
Mahmoud Abdel-Kérim, droguiste et céréales, Ch. el-Kaïsarieh.
Mahmoud Diab bey, inspecteur de l'Egyptian Markets Ltd, B.P. 4.
Mahmoud Farès eff., commis au trib. som. ind.
Mahmoud Mohamed Hassanein (Hag), faïences, droguerie et mercerie, Ch. el-Kaïsarieh.
Mahmoud Soliman, propriétaire, Ch. el-Bahr.
Mahrous Ahmed, denrées coloniales, Ch. Kaïsariet el-Souk.
Mahrous Mohamed, droguiste, Ch. Aaref.
Makari Guergues, nég. en bois, appareils sanitaires, couleurs et vernis, Ch. Kaïsariet el-Souk.
Manoulis, Nicolas Louca, prop. de la boulangerie *Constantinople*, Ch. Mehatta.
Mathari Ahmed eff., denrées coloniales et quincaillerie, Ch. Kaïsariet el-Souk.
Matta Abdel-Chéhid, librairie, r. Aly bey.
Menaché Y. Chemtob, nég. en manufactures, Ch. el-Kaïssarieh.
Mikhaïl Ibrahim eff., chef du serv. adm. de la Moudirieh.
Mohamed Abbassi, chef de gare.
Mohamed Affif eff., commandant de la police.
Mohamed Ahmed el-Mekahhal, sellier, Ch. el-Aaref.
Mohamed el-Chebr, coiffeur, Ch. Kaïsariet el-Sayed Soliman.
Mohamed el-Chérif, nég. en volailles, dom. Darb el-Chérif.
Mohamed Fawzi eff., huissier au trib. som. ind.
Mohamed Hamdi eff., commis au trib. som. ind.
Mohamed Hassan eff., juge au trib. som. ind.
Mohamed Hassan, mercier, Ch. Kaïsariet el-Souk.
Mohamed Ibrahim, tarbouchier, Ch. el-Emoumi.
Mohamed Khaled eff., ingénieur du district de Sohag, serv. des Irrigations.
Mohamed el-Mathari, mercier, Ch. Kaïsariet el-Souk.
Mohamed Menyawi, coiffeur, Ch. Mehatta.
Mohamed Metwalli, Dr, médecin, r. Bahr.
Mohamed Sidki eff., Dr, médecin de l'Hôpital du Gouvernement.
Mohamed Tewfik eff., directeur, école Normale Instituteurs de Kouttabs.
Mohamed Tewfik Amin bey, juge, trib. som. ind.
Mohamed Youssef eff., huissier au trib. som. ind.
Moursi Bakla, boucher, Ch. Kaïsariet el-Sayed Soliman.
Moursi Mahrous, manufactures, Ch. Kaïsariet el-Souk.
Moustafa Magui bey, substitut du parquet du trib. som. ind.

N-R

Naoum Beniamin, librairie et imprimerie, Ch. el-Moudirieh.
National Bank of Egypt, A. E. Smeed agent, Ch. el-Bahr, B.P. 1.
Neguib Mouftah, Dr, médecin, Ch. el-Bahr.
Osman Mohamed el-Khayat, manufactures, Ch. Kaïsariet el-Souk.
Osman Osman Mohamed, marchand-tailleur, Ch. Kaïsariet el-Sayed Soliman.
Papaconstantin, G., prop. de la grande épicerie et bar du *Nil*, Ch. el-Bahr.
Philodimow, Aristide, mécanicien, r. el-Bahr.
Poste Egyptienne, Ch. el-Bahr.
Pratzica, Vassili, prop. de l'*English Dispensary*, Ch. el-Mehatta.
Rachouan Mahgoub eff., chef du serv. adm. de la Moudirieh.
Radicopoulos, Emmanuel, prop. de l'hôtel *Sohag*, Ch. el-Mehatta.
Radouan Osman, boucher, Ch. Aly bey.
Radouan Raafat eff., secrétaire du trib. som. ind.
Rafla Saïd, repasseur, Ch. el-Emoumi,

IODONE ROBIN
Iode organique assimilable
Est employé de préférence à l'Iodure de potassium
GUÉRIT LES RHUMATISMES, L'ASTHME, LA SYPHILIS, ETC.
EN VENTE : *13, Rue de Poissy, PARIS, et dans toutes les Pharmacies*

S

Sadek, Dr M., médecin aux Chemins de fer.
Saïd Anwar eff., substitut-adjoint au trib. som. ind.
Saleh Bicheit, chef de la corporation des bijoutiers, Ch. el-Kaïsarieh.
Saleh Petro, chef du secrétariat de la Moudirieh.
Samaan Guindi, appareils sanitaires, bois de construction, couleurs et vernis, Ch. Kaïsariet el-Souk.
Sargious, Boutros, agent consulaire de Russie pour la Province de Guergueh.
Sawirès Basta, entrepreneur, Ch. el-Bahr.
Sayed Salem eff., avocat, Ch. el-Markaz.
Selim Saad, horloger, Ch. Kaïsariet el-Souk.
Smeed, A.E., agent de la National Bank.
Soliman Saïd, propriétaire et conseiller municipal.
Standard Life Assur. Co., Bandali Aïdouh agent.

T-W

Tadros Abdel-Malek eff., huissier au trib. som. ind.
Tadros Akladious eff., avocat, Ch. el-Markaz.
Tadros & Kosman Aboul-Ezz, nég. en céréales, Ch. el-Bahr.
Taha Amin el-Aref eff., entrepreneur.
Takla Malati, bijoutier, Ch. Aly bey.
Wassef Beniamin, cordonnier, Ch. el-Emoumi.

Y-Z

Yassa Guirguis, caissier à la Poste locale.
Youssef Sedki bey, ingénieur en chef aux Irrigations.
Zaki Saddik, Dr, médecin à l'hôpital Ophtalmologique.

SULFO-RHINOL DU Dr FAYÈS Baume nasal antiseptique et désinfectant.
Supprime le rhume de cerveau, l'éternuement et la toux.
3, Rue du 4 Septembre, PARIS. Dépôt chez tous les Droguistes d'Egypte

SUEZ

Autrefois un misérable boug arabe. Aujourd'hui une ville importante de 20.000 habitants dont 3.000 européens. C'est le point où se rassemblent et par où passe une quantité de pélerins de la Mecque, venant d'Egypte, de Syrie, de Turquie et de Boukhara.

Port important, avec de vastes bassins, défendu par des écluses et d'énormes brise-lames.

A

Abbas Kamy eff., agent consulaire de Perse.
Abdallah Salem Aly, prop. de l'hôtel *Osmanieh*, r. du Télégraphe Anglais.
Abdel-Fettah J. el-Askari & Co., nég. transitaires, B.P. 26.
Abdel-Malak Gabriel, sous-chef du bureau du Port de Suez.
Abdel-Rahman Ahmed eff., bachkateb, Gouvernorat.
Abdel-Rahman Awad, nég. en denrées coloniales, près de la Douane.
Abdel-Rahman Mohamed el-Didi, nég.-com.
Abdel-Rahman Sadaka, quincaillerie, r. Kassara.
Abdel-Tawab, horloger, Ch. Halim.
Abdel-Wahab Bichir frères, soieries, r. Kassara.
Abdel-Wahab Hussein Abdel-Fattah, agent pour le Maroc.
Abdel-Wahab Khalil eff., chef du bureau, Manifestes et Magasins à la Douane.
Abela, Carmelo, vins et liqueurs, Haret el- Souleimanieh.
Abela, Joseph, menuisier de l'Eastern Telegraph Co.
Abou el-Enein Hussein, manufactures, r. Kassara.
Abou el-Enein Mohamed Abdel-Gawad, manufactures, r. Kassara.
Abou-Gadaïl, Ibrahim Farag, nég. en céréales, Ch. el-Moarraf.
Adamson, J. E., sous-directeur, Eastern Telegraph Co. Ltd.
African Prospecting Syndicate (Mer Rouge) chez Beyts & Co.
Ahmed Fakhri, nég. en fruits, Ch. Caracol el-Souari.
Ahmed Fouad eff., Saghk., serv. terre, Garde Côtes, Victoria Camp.
Ahmed Mohamed el-Assrah & Co., nég.-com., Ch. Abbas, B.P. 12.
Ahmed Mohamed el-Mousbachi eff., chef du bureau des Passeports et moawen de la Police du Port.
Ahmed Mohamed el-Ghamry, chef du bureau des marchandises, Chemins de fer.
Ahmed Salama, fruitier, r. Kassara.
Ajello, Alfonso, épicier, r. du télégraphe Anglais.
Ajello, Catello, épicier, Ch. Caracol el-Warcha.
Albani Frères & Co., watermans, Port-Tewfik.
Albanopoulos, E., nég. en bois, ameublements, couleurs et vernis, matériaux de construction, papeterie, r. Colmar. TÉLÉPH. 52.
Alifrangis, pilote à la Cie du Canal
Alliance Insurance Co. Ltd, G. Beyts & Co agents, Ch. Gomrok.
Altemer, Emile Henri, consul chargé du v. consulat de France.
Aly Hedar, véterinaire, office quarantenaire, Port-Tewfik.

Si vous toussez prenez des PASTILLES PONCELET
Recommandées par les Médecins

Aly Hosni eff., chef-comptable à la Douane locale.
Aly Omar bey, sous-gouverneur de Suez.
Aly Rouchdi eff., commis à la Poste.
Aly Talaat eff., moawin à la Poste.
Ambrosano, N., près la Cie du Canal.
Amin Aly Chambery, officier aux Garde-Côtes.
Amin Kamel eff., caissier à la Poste.
Amoric, A., télégraphiste à la Cie du Canal.
Anastassiou, Savas, prop. de l'épicerie *Khédiviale*, Port-Tewfik.
Anchor Line Ltd, G. Beyts & Co agents, Ch. el-Gomrok.
Androvich, G., chef du bureau du Lloyd Autrichien.
Anglo-Egyptian Bank Ltd, G. Beyts & Co correspondants, Ch. el-Gomrok.
Anglo-Egyptian Oil Fields, chez G. Beyts & Co.
Antippa, C. G., de la maison S. D. Antippa.
Antippa, Spiridion D., président de la Communauté Hellénique, prop. du *Bazar Universel*, confection, articles de voyage, étoffes, chaussures etc. et bureaux d'expéditions, r. Colmar, TÉLÉPH. 56.
Antoine, Spiro, drogman du Consulat de France.
Antoni, pilote à la Cie du Canal.
Antoniou, A., pilote à la Cie du Canal.
Aperghis, P., tailleur, r. Caracol Warcha.
Archag, S., photographe, Ch. el-Mohafzah.
Arougheti Frères, articles de Chine et du Japon, r. Colmar.
Arvanitopoulo, Constantin, officier d'abordage, attaché aux Ports et Phares.
Asiatic Petroleum Co Ltd, Worms & Co agents, Port Tewfik.
Asiles (*voir page 437 et suiv. et à à cette rubrique aux Professions*).
Assicurazioni Generali di Trieste, G. Lazzerini & Co agents, r. des Messageries, B.P. 2.
Ataliotti, E., caissier à l'Eastern Telegraph Co Ltd.
Attallah, Albert S., prop. du *St. James Bar*, nég. en vins et liqueurs, nég.-com., cigares et cigarettes, r. du Télégraphe Anglais, TÉLÉPH. 107.
Augustin, sous-chef de la 3me section, serv. entretien, Cie du Canal, Port-Tewfik.

B

Baldacchino, Alfredo, Dock Foreman, près la Khedivial Mail Line.
Bank of Egypt Ltd, Morcos Nakhla agent, Ch. el-Moarraf, TÉLÉPH. 73, B.P. 13.
Banque Impériale Ottomane, Geo. Meinecke correspondant, r. Colmar.
Bardissi, Elwi, comptable à la Khedivial Mail Line.
Bardissi, Omar, stevedore et propriétaire, Ch. el-Caracol.
Barrow, Thomas, directeur de la Poste locale à Port-Tewfik.
Bartolo, Mme Gualtiera, institutrice.
Bassiouni Zaki bey, directeur de la Douane locale.
Batco, Dr J., directeur et médecin en chef de l'Office Quarantenaire.
Bazars (*voir à cette rubrique aux Professions*).
Bazin, Fernand, télégraphiste, Cie du Canal, Port-Tewfik.
Bel-Air, hôtel, Gustave Pelletier prop., r. Halim, TÉLÉPH. 11.
Benatar frères & neveu, prop. de la maison *A la Bonne Menagère*, articles de ménage, chaussures, quincaillerie, manufactures, meubles, r. Colmar.
Benatar frères, manufactures, ameublements, articles de voyages, r. Kassara.
Bensilum, Jacques, rentier, r. de la Plage.
Beyts, E. G., de la maison G. Beyts & Co.
Beyts, G., & Co., nég.-com., agents transitaires et d'assurances, directeurs de l'agence de l'Eg. Bonded & Warehouses Co Ltd, r. de la Poste, TÉLÉPH. 101, B.P. 1.
Biagini, Giovanni, chef commis à l'Office Quarantenaire, TÉLÉPH. 23.
Bichara Fanous eff., chef du serv. de la Comptabilité au Gouvernorat.
Biazo, G.A., agent de change, courtier, r. Colmar.
Bibby Line Mail Steamers, W. Stapledon & Sons, agents, Port-Tewfik.
Bidou, H., télégraphiste à la Cie du Canal.

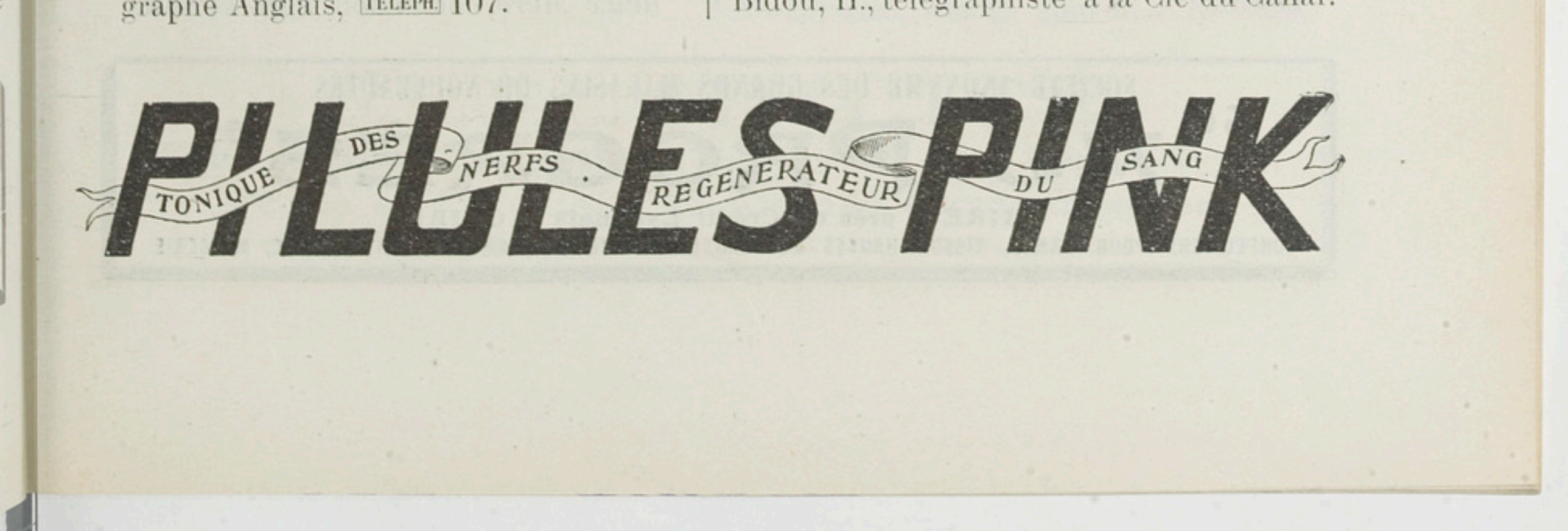

Bidzikis, E. & P. Moschos, prop. de la boulangerie *Universelle*, r. Colmar.
Bison, Jules, chef mécanicien à la Khedivial Mail Line.
Bonan, Dr S., médecin, attaché à l'Office Quarantenaire.
Bougeret, sous-agent principal du Transit à la Cie du Canal, Port-Tewfik.
Bougéya, Mme Carmela, rentière, r. Lasson.
Bougéya, F. L., tuteur privé et professeur de langues modernes, r. Lasson.
Bougéya, Francis L. & Co., *Electric Printing Works*, reliure, librairie, papeterie, timbres en caoutchouc, graveurs, commissaires-priseurs, agents d'assurances, bureau: r. Colmar, atelier: r. el-Mohafza, TÉLÉPH. 58.
Bovy, Julien, commis principal à la Cie du Canal, B.P. 22.
Briffa, Alfred J., commis chez G. Beyts & Co.
Briffa, A.M., commis chez G. Beyts & Co.
Briffa, Joseph, rentier, Ch. el-Bahr.
Briffa, Paul, commis à l'Eastern Telegraph Co.
British Chamber of Commerce, G. Beyts & Co secrétaires, r. de la Poste, TÉLÉPH. 101.
British Coaling Depot, G. Beyts & Co agents, Ch. el-Gomrok et Port-Tewfik, TÉLÉPH. 101.
British Dominions Marine Insur. Co. Ltd, G. Lazzerini & Co agents, r. des Messageries.
British India Steam Navigation Co Ltd, G. Beyts & Co agents, Ch. Gomrok.
Bush, H. B., de la maison G. Beyts & Co., Ch. el-Gomrok, TÉLÉPH. 44, B.P. 9.

C

Cafiero, Louis, commis aux Messageries Maritimes.
Cafiero, Luigi, pilote attaché à la Cie du Canal.
Cafiero, M., capitaine du *Hercules*, Cie du Canal.
Callery, Dr Umberto, chirurgien dentiste, r. Hadid el-Hod.
Canaca & Philactos, *Bazar du Bon Marché*, denrées alimentaires, Port-Tewfik.
Canacas, de la maison Valanas & Canacas, r. Kassara.
Canghelaris, Pan., attaché à la maison S. D. Antippa, r. Colmar.
Cano, Dr, médecin à l'Office Quarantenaire et médecin du Consulat d'Italie.
Caramalis, Georges D., caissier-adjoint de la maison Beyts & Co.
Caramessini, Constantin, épicier, r. Colmar, TÉLÉPH. 59.
Caramessini, N. J., & neveu, ferronnerie quincaillerie, ameublements, couleurs et vernis, r. Colmar, TÉLÉPH. 35.
Caramosco, Athanase, cigarettes, r. Kassara.
Carew, Geo. J., pilote à la Cie du Canal.
Cartofilax, Antoine, notaire, r. de la gare.
Caruana, C. G., mécanicien chez Stapledon & Sons.
Cassab, Pierre, rentier, Ch. el-Gomrok.
Cassar, Jean, menuisier à l'Office Quarantenaire, Port-Tewfik.
Cazès, A. M., prop. de la maison *Au Cartophile*, articles du Japon et du bureau, chaussures, lux, lampes et gramophones, etc., r. Colmar, TÉLÉPH. 58.
Celler, Vladimir, commis à l'agence du Lloyd Autrichien.
Cendres, B., capitaine d'armement à la Cie du Canal, Port-Tewfik.
Cercles *(voir page 420 et suiv. et à cette rubrique aux Professions).*
Charawi, Moustafa, attaché à la Poste.
Chidiac Assaad, eff., correspondant du journal *Al-Watan*.
Chimes, Abdel-Rahman, épicier, r. Kassara.
Chimes, Ibrahim, rentier, Ch. Bab el-Darb.
Christodoulou, Costi, prop. du café et bar des *Pyramides*, r. Colmar.
Citro, Baldassare, chancelier du Consulat d'Italie, r. des Messageries.
City Line Co., Cory Brothers & Co agents, Port-Tewfik.
Clan Line, G. Beyts & Co agents, r. el-Gomrok.
Cochinides, E., boucherie et épicerie, Port-Tewfik, TÉLÉPH. 74.
Cochinides, Nicolas, Bazar *Union des deux Mers*, confection, Port-Tewfik.

SOCIÉTÉ ANONYME DES GRANDS MAGASINS DE NOUVEAUTÉS
"AU PROGRÈS"
CAIRE — près du Crédit Lyonnais — CAIRE
CONFECTIONS POUR DAMES, TISSUS HAUTES NOUVEAUTÉS, BONNETERIE, AMEUBLEMENTS, BLANC, MERCERIE

Compagnie Générale d'Ass. Gén. de Paris, G. Lazzerini & Co agents, r. des Messageries.
Compagnie Russe de Navigation à vapeur et de Commerce, G. Lazzerini & Co agents, r. des Messageries.
Compagnie Transatlantique Barcelona, L. Savon & Co agents, Port-Tewfik.
Compagnie Universelle du Canal Maritime de Suez, service du Transit, av. Hélène, TÉLÉPH. 22, B.P. 16 Port-Tewfik.
Concordia (assur. vie), F. L. Bougéya & Co agents, r. Colmar.
Consulats *(voir page 302 et suiv. et à cette rubrique aux Professions).*
Cook, Thos, & Son (Egypt) Ltd, C. Mavros agent, Port-Tewfik.
Coratzi, Th., prop. du café de la *Poste*, r. de la Poste.
Cornish, V. K., chef-électricien, Eastern Telegraph Co., r. Halim.
Cortessakis, G., bijouterie et horlogerie, r. Colmar.
Cory Bros & Co Ltd, steamship & coal agents, Geo. Meinecke agent, Port-Tewfik, TÉLÉPH. 18, B.P. 18.
Cosmato, P., Frères, confections, nouveautés, bonneterie, chapellerie, parfumerie, chaussures, articles de voyage, machines à coudre, argenterie, etc., r. Colmar.
Costa, Alfred, commis, Cie Peninsulaire.
Costa, Georges, chef-comptable de la 3me section, service de l'Entretien, Cie du Canal.
Crédit Lyonnais, Morcos Nakhla agent, r. Gameh el-Moaref.
Creswell, Dr John Edward, médecin en chef de l'Hôpital Egyptien, TÉLÉPH. 41.
Crispo, Francesco, mécanicien à la Khedivial Mail Line.
Croci, Giuseppe, mécanicien en chef, Usine des Eaux.
Curnelle, François, chef de Drague à la Cie du Canal.
Cuzzer, A., directeur de la Telephone Co. of Egypt.
Cyprien Fabre Co., L. Savon & Co agents, Port-Tewfik.

D

Daggian, Joseph, *Cent Mille Articles*, phonographes, confections, r. Kassara.
Damoulakis, Emmanuel & fils, bijoutiers horlogers, r. Colmar.
Daoud Moussa, mercerie et bonneterie, r. Kassara.
Daphotis Jean, garde sanitaire à l'Office Quarantenaire.
Darwiche Salem, quincaillerie, r. Kassara.
Davidson, pilote à la Cie du Canal.
Davidson, F. G., superintendant de la Peninsular & Oriental Steam Navigation Co., Port-Tewfik.
Davis, J. H., chef de bureau, Eastern Telegraph Co.
De Carlo, C., pompes funèbres, menuisier ébéniste, Ch. el-Halim
De Martino, Gennaro, prop. du canot à vapeur de pilotage.
De Martino, Giacomo, prop. du canot à vapeur de pilotage, Cie du Canal.
Deperais, Cav. Luigi, vice-consul d'Italie, agent de la Stà. Nazionale di Servizzi Marittimi, président honoraire de la Société de secours mutuels, de la Société de Bienfaisance et de la Croix-Rouge, expert maritime agréé par le Trib. mixte de Mansourah, r. des Messageries, TÉLÉPH. 4.
Deutsche Australische Damp. Gesells., Deutsche Kohlen Depot agents, Port-Tewfik.
Deutsche Kohlen Depot, steamship & coal agents, Geo. Meinecke agent, Port-Tewfik.
Deutsche Orientbank, A.-G., Geo. Meinecke agent, r. Colmar.
Deutsche Ost Afrika Linie, Geo. Meinecke agent, r. Colmar.
Didi, Hafez Mohamed, fondé de pouvoirs de la maison Didi Mohamed bey.
Didi Mohamed bey, nég. en indigo et denrées coloniales, Ibadi Square, B.P. 17 P. Tewfick.
Dimitri, Georges, prop. du café du *Paradis*, Mohafza Square.
Dimopoulo, Nicola, épicier, r. Kassara.

ELECTRICITÉ
A. H. MOLLIK, ALEXANDRIE, Rue Stamboul, 10, — Téléphone N° 1137
Force et Lumière, Lampes économiques
LUSTRERIES FRANÇAISE ET ANGLAISE

Dock de la Khedivial Mail.
Domenique, Constantin G., prop. du *Bazar Européen*, épicerie, bois de construction, transit, agent de Worms & Co, r. Kassara.
Dondas, I., & N. Barboutis, prop. du café et bar *Au Brésil Moderne*, boul. Halim.
Dorfler, Mme Josepha, sage-femme, r. Caracol el-Sawary.
Douanes Egyptiennes, r. Gomrok (voir page 291).
Dukich, Joseph, bois de construction, r. Iwaz bey, TÉLÉPH. 20.

E-F

Eagle Coal Co., agents maritimes, charbons de terre, Geo. Meinecke agent.
Eastern Telegraph Co., r. Halim, TÉLÉPH. 54, B.P. 3.
Ecoles *(Voir à cette rubrique aux Professions).*
Egypt Oil Trust (Mer Rouge), G. Beyts & Co agents.
Egyptian Aerated Water Co., H. B. Buch director, r. Gomrok, (voir page 367).
Egyptian Bonded Warehouses Co Ltd, G. Beyts & Co managers, r. el-Gomrok, (voir page 367).
Electricity & Ice Supply Co., Soc. Anon., N. Hartman directeur local, r. el-Gomrok, TÉLÉPH. 82 (voir page 372).
Eliades, D., prop. de l'*Eliadès Pharmacy*, r. Colmar, TÉLÉPH. 28.
English, E. E., chef de bureau, Eastern Telegraph Co.
Eptakilis, A., prop. du café *Egyptien*, r. Colmar et r. Montazah.
Ermanious, Dr Victor, médecin à l'Hôpital Egyptien.
Erodiades, Michel, employé à l'Eastern Telegraph Co.
Esposito, A., aux Ports et Phares.
Esposito, pilote à la Cie du Canal.
Ezzat Ibrahim, secrétaire, trib. som. ind.
Fabiano, Gennaro, sous-caissier, Eastern Telegraph Co.
Fahim Asssad eff., chef des recettes, Gouvernorat.
Falconer, John bey, directeur du bureau des Ports et Phares and War Office representative.
Fedele, Giuseppe, mécanicien à la Khedivial Mail Line.
Ferrari, A., garde sanitaire à l'office quarantenaire.
Filatis, N. E., télégraphiste à l'Eastern Telegraph Co.
Fischstein, S., prop. du café concert d'*Europe*, pl. Mohafza.
Fleri, Capt. Nicolas, maître du port, Adm. des Ports et Phares.
Flick, E., comptable chez Geo. Meinecke.
Flotte Volontaire Russe, Victor Meyer agent, Ch. Gomrok, TÉLÉPH. 98.
Forster Dr Miss, médecin, Port-Tewfik.
Fouad Medawar, chef du bureau chargement à la Poste.
Fraser, H., agent de la Khedivial Mail Line.
Fzantzi & Christodoulo, prop. de l'épicerie et patisserie *Centrale*, r. Colmar.

F

Gabriel Abdel-Malek eff., chef du bureau des Ports et Phares.
Gaja, Paolo, peintre à la Khedivial Mail Line.
Galea, Giuseppe, chef commis de la maison A. Perry & Sons.
Gammino, employé au domaine de la Cie du Canal.
Gardes-Côtes (Bureau des), Ch. el-Bahr (voir page 283).
Gardette, conducteur, serv. entretien à la Cie du Canal, Port-Tewfik.
Gargouzi, Alfred, attaché à l'hôpital égyptien.
Gasparaz, Antonio, mécanicien à l'Office Quarantenaire.
Gauthier, Dr, médecin en chef de l'Hôpital Français et de la Cie du Canal, r. el-Hod.
Gechan, Alexandre, chez Geo. Meinecke.
General Accident, Fire & Life Corporation, Bougéya & Co agents.
Georgiladakis, Manousso, prop. de la photographie *Universelle*, r. el-Hod.

Vermouth Hamburger & Co
PATRAS-Grèce. **Maison fondée en 1846.**

Ghattas, Zacharia, prop. de l'hôtel *Epiros*, r. du Télégraphe anglais.
Gianelli, Albino, mécanicien à l'usine électrique.
Gianelli, Ferruccio, fondé de pouvoirs de la maison Geo. Meinecke.
Gianelli, Isidoro, employé à la poste, Port-Tewfik.
Gianelli, Zeno, chef électricien, usine du Gaz.
Giannetti, pilote à la Cie du Canal.
Gontier, A., attaché à la Cie du Canal.
Graziano, F., employé à l'Office Quarantenaire.
Graziano, P., débit de vins et location de bicyclettes, r. Caracol el-Warcha.
Grech, Emmanuel, prop. de la librairie *Universelle* et atelier de reliure, près le télégraphe anglais.
Guillaumot, Louis, ingénieur entrepreneur, r. el-Mokattam, TÉLÉPH. 309, B.P. 144.
Guirguis Boctor eff., chef de gare aux chemins de fer.
Güthe, Fritz, employé chez Geo. Meinecke.
Guyot, Hans, prof. ès-sciences, chef de la maison H. Guyot & Co., plantage et export. de drogues, dom. privé ferme *Ermitage*, TÉLÉPH. 98, B.P. 25.
Guyot, Karl, inspecteur de la ferme *Ermitage*.

H

Habruner, Max, brasserie, Ch. Caracol el-Warcha.
Hachem Sayed Youssef, nég., Mohafza Sq.
Hafez Khaïri eff., agent de la Poste.
Handras, S. M., brasserie, Ch. Hod el-Hadid.
Harrison Line, Cory Brothers & Co agents, Port-Tewfik.
Hartmann, Nicolaus, ingénieur électricien, directeur local de l'Electricity & Ice Supply Co., B.P. 15.
Hassan Abdel-Aal, ameublements, Ch. Caracol el-Souari.
Hassan Bakri eff., 2me chef-comptable à la Douane.
Hassan Sadek eff., inspecteur sanitaire.
Hayes, Dr A. J., médecin à l'Office Quarantenaire.
Henderson, P., & Co., Line (navigation), Worms & Co., Port-Tewfik.
Henry, J. Nugent, directeur local de la Poste.
Herbert, Bimb. George, serv. de terre, Gardes-Côtes.
Hippocrate (Pharmacie), Emm. E Sophos, r. Colmar, TÉLÉPH. 32.
Hôpitaux *(voir à cette rubrique aux Professions)*.
Huck, Philippe, garde-malades, r. des Messageries.

I-J

Ibrahim Abdallah eff., aide magasinier à la Douane.
Ibrahim Bechir, nég. en articles japonais, r. Kassara.
Ibrahim Farag & Ahmed Abou Gadayel, nég. en céréales et farines, TÉLÉPH. 115, B.P. 18.
Ibrahim Halim bey, S. E., gouverneur de la ville de Suez.
Ibrahim Helmi, inspecteur sanitaire.
Ibrahim Neguib, marchand-tailleur, Port-Tewfik.
Imperial Fire & Life Insurance Co. Ltd, G. Beyts & Co agents, r. de la Poste.
Innes, W., chef de bureau chez G. Beyts & Co.
International Lloyd Marine Insur. Co., J. Paris agent, r. Colmar.
Iory, Ernesto, employé chez Geo. Meinecke.
Iskandar Hanna eff., caissier aux Ports et Phares.
Isotich, Etienne, cantonnier, Cie des Eaux.
Isotich, Georges, cantonnier, Cie des Eaux.
Italiana (L'), Cie d'assurances transports, G. Lazzerini & Co agents, r. des Messageries.
Jatrachis, Panayotti, commis au Lloyd Autrichien.
Joannidis, Anastasi D., prop. du restaurant, et bar *International*, Port-Tewfik.
Jones, A. E., représentant de la maison G. Beyts & Co., Port-Tewfik.
Joseph, Peppo Habib, drogman de l'hôtel de l'Orient.

ENTREPRISE GÉNÉRALE DE TRAVAUX DE PEINTURES ET DÉCORATIONS
L. ORLANDI & Co
LE CAIRE, 12, rue Kantaret-el-Dekka. Téléphone 31-28. Boîte Postale 1165
TRAVAUX D'ARTS — ENSEIGNES — ILLUMINATIONS — PAPIERS PEINTS ET TRAVAUX D'ART SUR VERRES OPAQUES

Josh, John, directeur général de l'Egyptian Oil Trust, agent G. Beyts & Co.
Jumelin, Joanny, agent des Messageries Maritimes, r. des Messageries Maritimes.

K-L

Kaïri, Hafez eff., attaché à la Poste.
Kamy, Abbas, nég. et vice-consul de Perse, r. el-Mohafza.
Karamalis, D., épicier, r. Kassara.
Khédivial Mail, r. de la Poste, TÉLÉPH. 50, B.P. 12.
Klein, pilote à la Cie du Canal.
Kumer, Raimondo, Cie du Canal, Port-Tewfik.
Laferla, A., comptable chez Worms & Co.
Laferla, C., Eastern Telegraph Co.
Laferla, Francis, commis, Eastern Telegraph Co.
La Graviere, de, agent de mesurage à la Cie du Canal.
Lazzerini, Giovanni, agent consulaire de Belgique, de la maison G. Lazzerini & Co., B.P. 2.
Lazzerini, G., & Co., banquiers, agents maritimes, d'assurances et transitaires, importation, produits soudanais, r. des Messageries.
Lazzerini, Jos., de la maison G. Lazzerini & Co.
Le Dentu, Charles, ingénieur, chef de la 3me section des travaux à la Cie du Canal, Port-Tewfik.
Léonidas, A. P., cigarettes, r. Colmar.
Levy, Joseph H., joaillier et bijoutier, r. Colmar.
Limberato, Nicola, pâtisserie et confiserie, r. Colmar.
Liotta, Giuseppe, coiffeur parfumeur, Port-Tewfik.
Lloyd Anglais, L. Savon & Co agents, Port-Tewfik
Lloyd Autrichien, Arturo Tribel agent, r. el-Gomrok, TÉLÉPH. 12, B.P. 8.
Lloyd Siciliano (Cie d'assurances transports), G. Lazzerini & Co agents, r. des Messageries.
Logotetis, N., prop de l'hôtel et café d'*Athènes*, r. Colmar.
Lomolino, Raffaele, entrepreneur, Port-Tewfik.
London Assurance Corporation (marine dept.), Bank of Egypt agent, Ch. el-Moarref.
London & Lancashire Assurance Co., F.L. Bougeya & Co., r. Colmar.
Longloy, A. H., pasteur de l'église Anglicaine, Villa Bel-Air.
Lookwood, F. W., agent de la maison Wills & Co., vice-consul d'Angleterre et de Suède.
Loulerdakis, coiffeur, prop. du salon *Universel*, r. Colmar.
Lyre (La), société musicale, Cav. off. Luigi Deperais président.

M

Macy, Frederick, 1er mécanicien à la Khedivial Mail Line, Docks.
Magri, Carmelo, rentier.
Maher Mohamed eff., attaché à la Poste.
Mahmoud Aly Douidar, inspecteur sanitaire.
Mahmoud Ibrahim eff., greffier de la Délégation Judiciaire indigène.
Mahmoud Khalil, coiffeur, r. Colmar.
Mahmoud Mohamed el-Masri, boucher, r. Colmar.
Mahmoud Saïd eff., m.a., attaché aux Gardes-côtes.
Mahmoud Salama, attaché à la Poste.
Mahmoud Sayed eff., commis à la comptabilité de la Douane.
Mamatrizio, Joseph, gérant de la Société co-opérative de Port-Tewfik.
Manolakis, Dr Georges E., médecin, gérant du vice-consulat de Russie, r. Kassara.
Manolakis, pilote à la Cie du Canal.
Manoli, Georges, 1er commis aux Messageries Maritimes.
Manolopoulos, Em., cigarettes r. Colmar.
Marco, R. & A. Louloudakis, tabacs et cigarettes, plumes d'autruche, etc., r. Colmar.
Marconi Telegraph Office, Port-Tewfik.
Marcou, Aristide, fabr. d'eaux gazeuses, r. Hammam Chenouda.

HYPOCHLORINE

Antiseptique Puissant, Désinfectant et Désodorisant sans rival.

En dilution à 5 % soit, une cuillerée à café dans demi verre d'eau, guérit **affections de la bouche, de la gorge** et **du nez** en gargarismes. **Brûlures, blessures, coupures, démangeaisons, furoncles, ophtalmies, plaies,** etc. en lavages. *Agent:* **MAZLOUM.**
Fl. de P.T. 5 et P.T. 14. Toutes Pharmacies

Marie (Sœur) de St. Bernard, supérieure des religieuses du Bon Pasteur.
Marine Insurance Co., G. Beyts & Co agents, r. el-Gomrok.
Maris, N.P., prop. du bar *Suez*, r. Colmar.
Marullier, C., commis maritime chez Wills & Co.
Matossian, tabacs et cigarettes, r. Colmar.
Mavrakis, Dr C., médecin, r. Kassara.
Mavrikakis, pilote, Cie du Canal.
Mavro, Georges C., agent de la Port-Saïd & Suez Coal Co et de Thos Cook & Son (Egypt), Ltd, Port-Tewfik.
Mavros, Jean D., entrepreneur, Port-Tewfik.
Mayer, Paul, chef-comptable de la maison Geo Meinecke.
Mazaraki, Evangèle, payeur, Cie du Canal, Port-Tewfik.
Médawar bey, André, rentier.
Mehrem, Joseph bey, stevedore, TÉLÉPH. 29.
Mehrem, Mahmoud, stevedore, TÉLÉPH. 53.
Meinecke, Geo., consul d'Allemagne, vice-consul d'Espagne, de Danemark et gérant le Vice-Consulat du Portugal, correspondant de la Banque Imp. Ottomane et agent maritime, d'assurances et de transit, banquier, agent de la Société Générale des Sucreries et de la Raffinerie d'Egypte, r. Colmar, B.P. 11.
Menchawy, Aly, à la Poste, Port-Tewfik.
Ménéxopoulos, Cyprianos, prop. de la pharmacie de *Suez*, r. Colmar.
Messageries Maritimes, J. Jumelin agent, r. el-Gomrok, TÉLÉPH. 2, B.P. 16 (voir page 363).
Meyer, Victor, agent de la maison Wm. H. Muller & Co et de la Flotte Volontaire Russe, r. el-Gomrok, TÉLÉPH. 98.
Mikaelidis, Petros S., épicier, Ch. Iwaz bey.
Mikhaïl Gabriel eff., caissier de la Douane.
Miliaras, J. N., & Co., nég-com., r. du Télégraphe, TÉLÉPH. 70.
Mirianthis, N.J., & Th. G. Fothiadis, épiciers, vins et liqueurs, Port-Tewfik.
Mizrahi, N. G., caissier en chef et chef-comptable de la maison G. Beyts & Co.
Moawad Ibrahim, ship-chandler.
Mohamed Amin eff., ingénieur du Tanzim au Gouvernorat.
Mohamed & Aly Abdel-Rahman Hachem & frères, nég.-com., B.P. 24.
Mohamed Bayoumi, boucher, r. Colmar, TÉLÉPH. 79.
Mohamed Chaker eff., commis au Bureau de la Douane de Port-Tewfik.
Mohamed Emad el-Din Iskandar, ex-Sultan of the Moldives.
Mohamed Fahmi eff., huissier près la Délégation Judiciaire indigène.
Mohamed Fouad eff., moawen à l'hôpital du Gouvernement.
Mohamed Gouda eff., directeur de l'école Primaire.
Mohamed Hosny eff., sous-directeur de la Douane.
Mohamed Izhac, estimateur à la Douane.
Mohamed Kassen Mourad, attaché à la Poste, Port-Tewfik.
Mohamed Tewfik Hosny, secrétaire du Tanzim.
Mohamed Taher, céréales, r. Kassara.
Morcos Nakhla, agent de la Bank of Egypt et du Crédit Lyonnais et agent d'assur., r. Gameh el-Moaref.
Moschos, P., de la maison E. Bidzikis & P. Moschos.
Mourad Hassanein, nég. en farines, Ch. el-Caracol el-Sawari.
Moustafa Bayoumi eff., m.t., attaché aux Gardes-côtes.
Moustafa Kausoh eff., commis à la Douane.
Moustakas frères, prop. de l'hôtel des *Colonies*, r. Colmar.
Moustafa Moustafa el-Didi, chef du bureau des colis à la Poste.
Mula, Charles, commis maritime chez W. Stapledon & Sons.
Müller, Wm. H. & Co., steamship, insurance, forwarding & banking agents, B.P. 14.

N

Naaman Habib, nég.-com., pl. Mohafza.
Naboca, Isidore, garde sanitaire à l'office quarantenaire.
Nahhas, Aly Mohamed (Cheikh), nég. en céréales, Ch. Bab el-Darb.

L'ANNUAIRE MÉDICAL ÉGYPTIEN 1912
paraissant au commencement de l'année
contient **tout** ce qui peut intéresser les médecins

Nashat, Abdel-Rahman, nouveautés, r. Colmar.
National Bank of Egypt, G. Beyts & Co agents, r. de la Poste, TÉLÉPH. 101.
Naudi, Antoine, commis à l'Eastern Telegraph Co.
Naudi, George, employé chez Geo. Meinecke.
New Bar, Andréa Brulidakis prop., Port-Tewfik.
New Deutsche Versicherungs Ges., J. Paris agent, r. Colmar.
New-York Life Insurance Co., Geo. Meinecke agent, r. Colmar.
Nicolopoulo, G., prop. du journal *Phare d'Erythrée*.
Nicolouzi, Socrate, cordonnier, Ch. Halim.
Nord (Le) Cie d'assur. incendie, F. L. Bougéya & Co agents, r. Colmar.
Norddeutscher Lloyd, Wm. H. Müller & Co agents, (Victor Meyer), r. Gomrok.
Norman, J. Messervy, vice-consul de Norvège.
Norrish, John R., à la Poste.
Northern Assurance Co., Geo. Meinecke agent, r. Colmar.
Nouveau Lloyd Suisse, L. Savon & Co agents, r. Colmar.
Novelli, Giuseppe, capitaine de l'office quarantenaire.
Novelli, Louis, mécanicien de l'office quarantenaire.

O-P

Ogda Aly, ship chandler, r. Nemsa, TÉLÉPH. 14.
Omar Taha, manufactures, r. Kassara.
Orfanos, Sp., à la Cie du Canal
Orfanos, Vassili, chef de gare (Bac), Cie du Canal.
Owen, G., surintendant à l'Eastern Telegraph Co.
Pace, C., employé chez Geo. Meinecke.
Pace, F. C., 1er mécanicien près la Khédivial Mail Line.
Pace, Wilfred, employé c/o Geo Meinecke.
Pacho, Auguste, caissier à la Cie. du Canal, gérant le vice-consulat d'Autriche-Hongrie, Port-Tewfik.
Page, H., caissier chez Worms & Co., Port-Tewfik.
Palumbo, Marco, prop. de la Fiaschetteria *Italiana*, r. Colmar.
Papacosta, N., manufactures, r. Kassara
Papacostanti, Cosma, prop. du café *Olimpia*, r. Colmar.
Papanicolopoulos, Th., prop. de la cordonnerie d'*Athènes*, r. Colmar.
Papatsos, Nicola G., prop. du bazar d'*Europe*, confection, articles de voyage, r. Colmar.
Papazian, G., agent de la maison Matossian.
Paris, Gerolamo, attaché chez A. Perry & Sons.
Paris, Giuseppe, attaché chez A. Perry & Sons.
Paris, J., nég.-com., agent transitaire et d'assurances, r. Colmar.
Paris, Salvatore, attaché à la maison A. Perry & Sons.
Parnis, Guiseppe, agent de la Singer Mfg. Co. et de la Port-Saïd Salt Co.
Passalari, N., cigarettes, r. Caracol el-Warcha.
Passimeni, Francesco, comptable à la Khedivial Mail Line.
Patrolin, M., à la Cie. du Canal.
Peake, F. T., agent consulaire des Etats-Unis d'Amérique, agent de la maison W. Stapledon & Sons.
Peck, Capt. F., marine superintendent de la Khedivial Mail Line Docks, Port-Tewfik.
Pelletier, Gustave, prop. de l'hôtel *Bel-Air* à Suez et de l'hôtel du *Sinaï*, Port-Tewfick.
Peninsular & Oriental S.S. Navigation Co., F. G. Davidson superintendant, Port-Tewfik, TÉLÉPH. 23, B.P. 17.
Pericchi, pilote à la Cie. du Canal.
Perlich, Antoine, garde sanitaire à l'Office Quarantenaire.
Perperis, Evangelos & Socratis Nicolousis, prop. de la cordonnerie *Bon Goût*, r. Caracol el-Warcha.
Perry, A., & Sons, shipchandlers, r. el-Gafary, TÉLÉPH. 26.

S. HANDRINOS
LE CAIRE, Rue Boulac Abou El-Ela — Immeuble N. Wlandi
Téléphone N° 2391 B. P. 1377
Fers et métaux, ciment et matériaux de construction en général

Pertwee, pilote à la Cie du Canal.
Petris, Jacques, casino de Port Tewfik, av. Hellène.
Phare d'Erythrée, journal hellène hebdomadaire, G. Nicolopoulo prop.
Philippatos, Charalambos, prop. de l'hôtel d'*Orient*, r. Colmar.
Port-Said & Suez Coal Co., C. Mavros agent, TÉLÉPH. 9, B.P. 1 Port-Tewfik.
Porto, Prof. Gaetano, directeur des écoles Italiennes.
Postes Egyptiennes, r. el-Gomrok TÉLÉPH. 6, (voir page 293).

Q-R

Queensland Royal Mail, G. Beyts & Co agents, r. de la Poste.
Quintana, à l'Eastern Telegraph Co.
Reliance Marine Insurance Co Ltd. J. Paris agent, r. Colmar.
Rheinish Westfälischer Lloyd, Cie d'assurances, Wm. H. Müller & Co agents, représentant Victor Meyer.
Rice, Dr, médecin de l'hôpital du Gouvernement.
Ripert, G., agent de mesurage à la Cie du Canal.
Rizkallah Fahmi, secrétaire de la commission locale.
Rodiadès, Nicolas, sous-chef de gare, Cie du Canal.
Rogatus Frère, directeur des écoles Chrétiennes.
Roger, H., chef de bureau à la Cie du Canal, Port-Tewfik.
Romano, Edw., chef-comptable, P. & O. S. N. Co., Port Tewfik.
Romanos, Vve, prop. de *l'European Bakery*.
Rossia, Cie d'assur., G. Lazzerini & Co agents, r. des Messageries.
Roussel, G., vice-consul des Pays-Bas et agent de la maison Worms & Co., Port-Tewfik.
Rovati, Joseph, mécanicien des Messageries Maritimes.
Royal Exchange Assurance Corporation, Geo. Meinecke agent, r. Colmar.
Royer, Etienne, agent du domaine et des Eaux à la Cie du Canal, Port-Tewfik.
Rudner, Léon, prop. de l'hôtel de *Paris*, r. Dessaux bey.
Russell, Miss Graces, Doctoresse à l'office quarantenaire.
Ryall, J. R., commandant à la Khedivial Mail Line.

S

Sabri eff., caissier à la Khedivial Mail Line.
Sagripanti, Achille, employé chez G. Beyts & Co.
St-James Bar, r. Caracol el-Warcha.
Sarrawoui Moustafa, chef du bureau du mouvement à la Poste.
Sauvage, H., à la Cie du Canal.
Savon, L., & Co., agents de navigation et d'assurances, Port-Tewfik, TÉLÉPH. 10, B.P. 7.
Savoy Hotel, D. Sivianos & Co prop., Port-Tewfik (Docks).
Sayed Chérif, commis aux Garde-côtes.
Sayed Hachem, nég.-com., Mohafza square.
Sayed Mohamed Moustafa Darwiche, interprète.
Sayed Sélim, fournisseur du Norddeutscher Lloyd, r. de la Poste.
Schmitt, P., agent principal du transit, Cie du Canal, Port-Tewfik.
Schrader, Gustave, shipping clerk chez Worms & Co.
Selim Sayed eff., shipchandler, près la Poste Egyptienne.
Service Maritime Roumain, Wm. H. Müller & Co agents, représentant Victor Meyer.
Sfacles, Athanase, mécanicien en chef à la Khedivial Mail Line.
Shoukair, Halim Salem, inspecteur sanitaire.
Sid Ahmed Rizkallah, schipchandler.
Sideris, Stamatis, café *Krini*, r. Mohafza.
Sinai (hôtel du), Gustave Pelletier prop., Port-Tewfik, TÉLÉPH. 7.
Singer Manufacturing Co., machines à coudre, r. Halim.
Sivianos, D., & Co., prop. du *Savoy Hotel*, Port-Tewfik (Docks).

THE NEUCHATEL ASPHALTE Co. Ltd., LONDON.
Sole Concessionnaires of the asphalt mines of the Val de Travers and Proprietors of the asphalte mines of Scafa.
Contractors to Public Works Departments and Municipalities in all parts of the world. For asphalt work in any part of Egypt or the Sudan, or for the supply of materials. Apply to THE MANAGER, Sahel el Ghelal, Cairo, or Karmous, Alexandria.
SPECIAL NOTICE. For the protection of users all Val de Travers asphalte mastic cakes will bear the inscription "VAL DE TRAVERS ETAT" without which none is genuine.

Smerkenich, John, caissier à la Khedivial Mail Line.
Società Italiana di Mutuo Soccorso.
Società di Beneficenza Italiana, Auguste Pacho président.
Società Nazionale di Servizi Marittimi, Cav. Luigi Deperais agent, r. des Messageries.
Società Veneziana di Navigazione a Vapore, G. Lazzerini & Co agents, r. des Messageries.
Société coopérative du Personnel de la Cie du Canal, Port-Tewfik.
Société Protectrice des Animaux, r. el-Gomrok.
Soliman Harroussa, bureau chargement Postes, Port-Tewfik.
Soliman Ragaï eff., garde sanitaire à l'Office Quarantenaire.
Sophos, E.E., prop. de la pharmacie *Hippocrate*, r. Colmar, TÉLÉPH. 32.
Spicula, pilote, Cie du Canal.
Stagni, Robert, surveillant sanitaire à l'Office Quarantenaire.
Stamatiou, G., prop. du café *Lesseps* et cigarettes, Port-Tewfik, TÉLÉPH. 67.
Standard Life Assurance Co., G. C. Mavro agent, Port-Tewfik.
Stapledon, W., & Sons, steamship agents, B.P. 2 Port-Tewfik.
Stefanatos, Costi Ch., prop. *Au Bon Marché*, confections, bonneterie, chemiserie et articles de voyage, r. Kassara.
Suez (hôtel), r. Caracol el-Warcha.
Suez (pharmacie), Cypr. Ménéxopoulo prop., r. Colmar.
Suez Press, Ch. el-Mohafza.
Sultanakis, Costi, & Co., prop. de l'épicerie *Port Tewfik Stores*, r. Worms.
Sun Fire Office of London, G. Lazzerini & Co agents, r. des Messageries.
Sun Life Assurance Co of Canada, G. Beyts & Co agents, r. Colmar.
Syrigos, Philippo, boucher, r. Colmar.

T

Tambaki, Theodore, cigarettes, r. Colmar.
Tanious Koussa, chef de la comptabilité, Gouvernorat.
Tarabotti, A., ingénieur, surintendant à la Khédivial Mail Line.
Taranow, Dr M., médecin à l'Office quarantenaire, Port- Tewfik.
Tasso, Athanasiou, prop. du concert *Mahroussa*, r. Souk el-Emouni.
Tayeb Osman eff., caissier à la Poste.
Teissère, Joseph F., comptable à la Bank of Egypt.
Télégraphe Egyptien, Square Mohafza.
Telephone Co. of Egypt, r. Colmar.
Terzis, C., cigarettes, r. Colmar.
Tewfik Abdou eff., attaché au guichet de la distribution arabe à la Poste.
Tewfik Iscandar, caissier du Gouvernorat.
Thezillat, Ch. Ed. de, commis vérificateur principal, serv. du transit, Cie du Canal.
Tirioli, Joseph, employé au Domaine des Eaux à la Cie du Canal.
Tomotis, mécanicien du remorqueur *Hercule*, Port-Tewfik.
Tribel, Arturo, agent du Lloyd Autrichien, TÉLÉPH. 100.
Trimas, Stavros, prop. de la cordonnerie *Hellénique*, r. Caracol el-Warsha.
Trofani, Jean, cigarettes, r. Kassara.
Tsamis, Ch., épicerie *Tge Red*, r. Colmar.
Tsintsonis, R. P. Christo, curé de la communauté Hellénique.
Tuchtan, C., commis chez G. Beyts & Co.
Tuchtan, C., chef d'ateliers, 3me section à la Cie du Canal.
Tuchtan R., commis à la caisse, Cie du Canal.
Turk, Elias, commis chez Wm. H. Müller & Co.
Turris, Bimb. Nicola de, mamour de la Police.
Tzivoglou, G., vice-consul de Grèce.

U-V

Urruty, Jean, ingénieur mécanicien, attaché à la Cie du Canal.
Vacuum Oil Co., Ch. Tsamis agent, r. Colmar.
Valanas & Canacas, prop. du bazar *Bon Marché* et boulangerie, r. Kassara.
Valenti, R., directeur local du Télégraphe égyptien.

PASTILLES VALDA
Antisepsie des voies respiratoires. Efficacité merveilleuse

Valette, Louis, télégraphiste à la Cie du Canal, Port Tewfik.
Valvis, A., prop. du *Khedivial Bar*, r. Colmar.
Vardaoulis, Nicola, maître d'hôtel de la Khédivial Mail.
Vay, Dr F., médecin de l'office quarantenaire, Port Tewfik.
Veggi-Porto, Gabriella, directrice de l'école Italienne.
Vianello, Vve C., rentier.
Vianello, Pietro, chez G. Beyts & Co.
Vianello, Salvatore, chez G. Lazzerini & Co.
Vice-consulats *(voir à cette rubrique aux Professions).*
Victoria de Berlin, (Cie d'assur. vie), Victor Meyer agent, Ch. Gomrok.
Viemont, L., chef de poste télégraphique, Cie du Canal, Port-Tewfik, B.P. 23.
Vouaxanos, Chr. & Co., marchands-tailleurs, r. Halim.

W

Waston bey, W., inspecteur en chef de l'expoitation de la ligne de l'Isthme aux Chemins de fer, résidant à Port-Saïd.
White, H., chef de l'installation de pétrôle chez Worms & Co.
Wills & Co. Ltd, agents de navigation et transitaires, Port-Tewfik, TÉLÉPH. 31, B.P. 21.
Worms & Co., G. Roussel agent, Port-Tewfik, TÉLÉPH. 25, B.P. 13.

Y-Z

Yassa, Dr Fouad, médecin de l'hôpital du Gouvernement.
Zacharias, J., gérant du cercle International.
Zaher, Michel, secrétaire de la Douane.
Zaki Ibrahim, comptable au dépt. des des locomotives, Chemins de fer.
Zammit, Paul, chef du chantier de la Drague 8, à la Cie du Canal.
Zammit, Salvatore, coiffeur, *Grand Salon de Lesseps*, r. Colmar.
Zarb, Ernest A., employé chez Geo. Meinecke, Port-Tewfik.
Zervos, Dr Cimon, médecin.
Zervudakis, pilote, à la Cie du Canal.
Zivoglou, Georges A., vice-consul de Grèce.
Zimmermann, H., chef-comptable de l'Electricity & Ice Supply Co.
Zimmermann, attaché à l'usine des lumières électriques.
Zogheb, Nicolas Chehada, nég.-com., r. de la Poste.
Zullas, G. E., *English Stores*, épicier, denrées alimentaires, r. Colmar, TÉLÉPH. 63.

THE SHANGHAI LIFE INSURANCE Co., Ltd.
Assurances Mixtes, Combinées, Rentes Viagères et Dotations d'Enfants
DIRECTION PARTICULIÈRE POUR L'EGYPTE
Alexandrie, Place des Consuls, 10 - P. O. B. 954 - Téléphone 743

TANTAH

Ville importante, de 225,000 habitants, située sur le canal Kased entre les branches de Rosette et de Damiette. Chef-lieu de la province de Gharbieh. Moudirieh de 1ère classe. A une Municipalité mixte. Tribunal indigène de 1re Instance et Mehkémeh Charieh. Centre agricole et commercial. Usines à égrener le coton. Foire très fréquentée d'El Sayed el-Badawi. Point de jonction des principaux réseaux ferrés.

A

Aagan, Elias, directeur de la pharmacie Egyptienne, boul. Abbas.
Aagan, Sélim, banquier, Ch. el-Khan.
Aakad, Moustafa, passementier, Ch. el-Sekkah el-Guédidah.
Aaref, Samin, manufactures, Ch. el-Sourouguieh.
Aaref, Sélim eff., commis au bureau à l'Adm. des Télégraphes.
Aarida, Antoun, manufactures, Ch. el-Hammam.
Aawara, Mohamed, huilerie, Ch. el-Sekkah el-Guédidah.
Aazer Morcos eff., avocat, Ch. el-Moudirieh.
Abbas Abbas eff., propriétaire, Ch. el-Borsa.
Abbas Ahmed eff., caissier à l'Adm. des Wakfs.
Abd-Rabbou Tolbah, nég. en cuivre, Ch. Dayer el-Sayed.
Abdel-Azim Fahmi, bicyclettes, Ch. el-Cheikha Sabah, dom. Kafret Eskarous.
Abdel-Aziz el-Aguizy, Dr, oculiste, clinique: r. de la Moudirieh.
Abdel-Aziz Mohamed eff., ingénieur de la Voie.
Abdel-Aziz Selim eff., chef-caissier à la Poste égypt.
Abdel-Aziz Sidky eff., moawen de la police de Gaffarieh.
Abdel-Aziz Wassif eff., mamour des Wakfs.
Abdel-Hamid Kassab, matériaux de construction, ciments entrepreneur, TÉLÉPH. 145.
Abdel-Kerim Fahim eff., avocat, Ch. el-Moudirieh, TÉLÉPH. 20.
Abdel-Latif Kassem, denrées coloniales, Ch. el-Khan.
Abdel-Latif el Sayed, librairie, Ch. Sayed el-Badawi.
Abdel-Malak, Massoud, bijoutier, Ch. el-Sagha.
Abdel-Malak, Mme Elena, nég., TÉLÉPH. 160.
Abdel-Malak Helmi eff., prof. d'anglais à l'école Gouvernementale.
Abdel-Malek Saad eff., commis attaché à la Moudirieh.
Abdel-Meguid Khadr eff., moawen à l'Adm. des Wakfs.
Abdel-Méguid Mohamed eff., greffier au Trib. ind de 1re inst.
Abdel-Méguid Mohamed A. Gabr, tarbouchier et bonneterie.
Abdel-Rahman Aziz eff., juge au trib. ind. de 1re inst.
Abdel-Rahman Fahmi eff., chef du Secrétariat de la Moudirieh.
Abdel-Salam Ahmed, matériaux de construction, ferronnerie-quincaillerie Ch. el-Moudirieh.
Abdel-Salam el-Damati, nég. en cotons, Ch. Abbas, TÉLÉPH. 171.

ENDUITS IGNIFUGES et HYDROFUGES "ASBESTIC" universellement adoptés.
Devis / Prix / Plans chez M. CASORIA — Agent général pour l'Egypte — CAIRE
G. RICCALDONE SANTO & Co—Concessionnaires—CAIRE

Abdel-Sayed Abdel-Messih, directeur-adjoint de la Poste.
Abdel-Sayed Hanna eff., expéditionnaire au trib. ind. de 1re inst.
Abdou, de la maison Hanna Attallah & Abdou, Ch. el-Sourouguieh.
Abeille (Cie d'assur. vie et incendie), Georges Doménique agent, Ch. el-Moudirieh.
Abou Bakr Yehia bey, président du trib. ind. de 1re inst.
Abou-Kouhia Mohamed, boulanger, nég. en farines.
Aboul-Dahab Mohamed & fils Taha, mercerie, bonnetterie en gros, r. el-Khan.
Aboul-Ela Ibrahim, ferronnerie-quincaillerie, Ch. el-Sourouguieh.
Aboul-Ezz, Moustafa pacha (S.E.), rentier, Ch. el-Chawader.
Aboul-Makaram & fils, horlogers, Ch. el-Moudirieh.
Aboul-Nasr, Mohamed bey, avocat, Ch. el-Moudirieh.
Aboul-Nasr, Moustafa, nég. en cotons, Ch. el-Bounabir.
Abousirri Moharrem, couleurs et vernis, Ch. Sekka el-Guédideh.
Abou Zeid Aly, avocat, Ch. el-Madrassa, TÉLÉPH. 80.
Achmaoui Hamed, manufactures, Ch. Sekka el-Guédideh.
Adl (Journal El), TÉLÉPH. 56.
Administration Sanitaire, Ch. el-Madrassa.
Administration des Wakfs, Ch. el-Moudirieh.
Adès, Daoud & Nessim & Co., nég. en manufactures, Ch. el-Khan, TÉLÉPH. 175, B.P. 7 Tantah Branch.
Adrianopoulos, B.V., prop. du café de la *Bourse*, Ch. el-Borsa.
Adrianopoulos, Evanghelos, distillerie, Ch. Tal el-Haddadin.
Afendakis, Georges, distillerie et bar, Ch. el-Borsa.
African Cigarette Co. Ltd, Ch. el-Moudirieh.
Agami el-Saïd & frère, manufactures, Ch. Sayed el-Badawi, TÉLÉPH. 128.
Ageisi, Mohamed bey, rentier, Ch. Bab el-Osselaï.
Agricultural Bank of Egypt, r. de l'Hôpital, TÉLÉPH. 188, B.P. 1.
Ahmed Aly eff., commis à l'Adm. des Wakfs.
Ahmed Badily eff., moawen à l'Adm. des Wakfs.
Ahmed Badini eff., huissier au trib. ind. de 1re inst.
Ahmed Ghanem (Cheikh), prof. de calligraphie arabe à l'école Gouvernementale.
Ahmed Hamdi Seif el-Nasr bey, commandant de la police de Gharbieh.
Ahmed Hassan eff., directeur de l'école primaire du Gouvernement.
Ahmed Hassan el-Akkad, lampes, Sikket Halet el-Cotn el-Kadim.
Ahmed el-Kholi eff., agriculteur, poste Ekhnaway.
Ahmed Mansour, produits marocains, Ch. Dayer el-Sayed.
Ahmed Mohamed eff., directeur des Usines de Ahmed bey Ayoub.
Ahmed Mohamed Gabr, tarbouchier, Ch. el-Borsa.
Ahmed Naguib bey, avocat, Ch. el-Moudirieh.
Ahmed Nasr eff., avocat, Ch. el-Moudirieh.
Ahmed Sadek eff., expéditionnaire au Trib. ind. de 1re inst.
Ahmed Saleh eff., expéditionnaire, trib. ind. de 1re inst.
Ahmed el-Sayed, entrepreneur et atelier de marbre, Ch. el-Kantarah.
Ahmed el-Sayed el-Akkad, meubles, lampes, etc., Ch. Darb el-Atar.
Ahmed el-Sayed el-Akkad (El-Chérif), manufactures, Ch. Sekka el-Guédideh.
Ahmed Tewfik bey, avocat, Ch. el-Espitaliah.
Ahmed el-Toukhi, mercerie, r. Souk el-Sanatkieh.
Ahmed Zaghloul, propriétaire, Darb el-Atar, Haret el-Saïda.
Ahwach, Dr Alexandre, médecin, r. de la Bourse.
Ahwech, Michel, avocat, Ch. el-Madrassa.

ARTHRITIQUES — GOUTTEUX — RHUMATISANTS
VICHY CÉLESTINS

Akhrass Hafez, de la maison Antoun Kabbache & Hafez Akhrass, Ch. el-Sourouguieh.
Akl, Mourad, banquier, Ch. el-Espitaliah.
Albinga Assurance Co. Ltd. (Hambourg), (incendie et vol), G. Padova & Co., succrs., agents, Ch. Tal el-Haddadin.
Alby, Auguste, matériaux de construction, ciment, Ch. Kombar.
Alphandary, J., directeur de l'école de l'Alliance Israélite.
Aly Abou Ferekha & frères, manufactures, Ch. el-Khan.
Aly Hamdy, ingénieur expert, Ch. Abd el-Halim, dom. Kafr Eskarous.
Aly Ibrahim eff., attaché à la Moudirieh.
Aly Maher eff., juge au Trib. ind. de 1re inst.
Aly Saade bey, mamour zapt.
Aly el-Sabun, boucher, TÉLÉPH. 172.
Aly Saddik eff., mamour zapt de la Moudirieh.
Aly el-Sayed bey, Dr, médecin, Ch. el-Sekka el-Guédidah.
Américaine (pharmacie), Alex. Hazboun prop., Ch. el-Boursa.
American Mission Hospital, Ch. Abbas, TÉLÉPH. 64.
American Mission Library and Reading Room, Ch. Aboul-Ezz.
Amiel, Edouard, caissier et fondé de pouvoirs de la Deutsche Orientbank.
Amin Moustafa eff., commis à l'Adm. des Wakfs.
Amin Seoudi, Dr, médecin.
Ammar, Salomon, agent de la Soc. anon. des Eaux de Tantah, dom. r. Abbas, TÉLÉPH. 186.
Anagnostopoulo, N. & Nomicos, prop. du Club, hôtel, café et restaurant *Khédivial*, Ch. el-Borsa, TÉLÉPH. 45.
Anawati, Daoud, bijoutier, Ch. el-Sagha.
Ancre (Cie d'assurances), r. Aboul-Ezz, imm. Azar el-Turk.
Andrianopoulos, B. V., prop. du café et bar de la *Bourse*, Ch. el-Borsa.
Andrianopoulos, Evangelos, distillerie et prop. du café et bar *Rod el-Farag*, Ch. Tel el-Haddadin.
Anglo-Egyptian Bank, Ltd, S. S. Murray agent, pl. de la Police, TÉLÉPH. 66, B.P. 25 (voir page 331).
Antonious, Hanna, manufactures, Ch. el-Sourouguieh.
Antoun, Ibrahim, bois de construction, Ch. el-Chawader, TÉLÉPH. 133.
Antoun Youssef, inspecteur du serv. des Antiquités égypt. et des Musées.
Apostoli & Co., épiciers, Ch. el-Souk el-Tahtani.
Arcache, Alice, TÉLÉPH. dom. 194.
Arcache bey, Nicolas, avocat et conseiller municipal, Ch. el-Moudirieh, TÉLÉPH. dom. 116.
Argy, Adolphe, négociant, B.P. 26 Tantah Branch, TÉLÉPH. dom. 63.
Asiatic Petroleum Co., Georges Domenique agent, Ch. el-Moudirieh.
Assaad Fahmi eff., commis au serv. de la Sécurité publique à la Police.
Assaf, Tewfik, tabacs et cigarettes, Midan Zabtieh.
Assaisso, Farid, nég. en coton et céréales, Ch. Souk el-Ads, TÉLÉPH. 190.
Assaïssou, Elias, nég. en cotons, Ch. el-Moudirieh.
Assayas & Co., confection, pl. de la Police, TÉLÉPH. 62.
Asteriadis, Dr N. J., médecin, r. de la Moudirieh.
Astre d'Orient (pharmacie), Nessim N. Yarid prop., Ch. el-Borsa, TÉLÉPH. 167, dom. r. Mohamed Saad.
Attal, Hassan, cigarettes, Ch. Dayer Sayed.
Attieh Issawi eff., sous-caissier à la Moudirieh.
Attieh Mohamed, avocat près les Trib. ind., Ch. el-Moudirieh.
Augusta, Rev. Mère, supérieure du pensionat de Ste-Marie, Ch. Abbas.
Awad Soliman eff., commis au serv. des recettes à la Moudirieh.
Awada, Mahmoud, huilerie, Ch el-Sekkah el-Guédidah.
Awadallah Scandar bey, agent consulaire de Russie et président de la Société de Bienfaisance Copte, Ch. el-Sagha, TÉLÉPH. 39, B.P. 15.

M. Melachrino & Co's
FAMOUS CIGARETTES
Factories CAIRO-EGYPT & NEW-YORK

Ayache & Tamba, fabr. de tabacs et cigarettes, Ch. Abbas.
Ayoub Ahmed bey, machines à égrener le coton, Kafret Aly Agha, TÉLÉPH. 33.
Azar el-Turk, dépôt de bois, TÉLÉPH. 43.
Azer Fauzi, Dr, médecin, inspecteur sanitaire.
Aziz Fahmy Hanna, orfèvre et bijoutier, Ch. el-Sagha, TÉLÉPH. 78.

B

Badawi & Moustafa Chiati (Société), nég. en manufactures, Ch. el-Khan, TÉLÉPH. 173.
Badawi Youssef, bijoutier, Ch. el-Sagha.
Bahnassi, Mohamed Mounir, nég. en farines et prop. de la Grande boulangerie *Nationale*, derrière la gare, TÉLÉPH. 29 et 71, B.P. 60.
Bakari Moustafa, prop. de l'hôtel *El Sayed el-Badawi*, r. Neuve et de l'hôtel *El-Montazah*, r. de la Bourse.
Baltas, Michel J., chef de service de la Banque d'Athènes.
Banque d'Athènes, P. Hager agent, Ch. Cadi, TÉLÉPH. 195 et 198 (voir page 333.)
Baracat, Selim, rentier, r. Abbas.
Barcilon, A. J., nouveautés, Ch. el-Khan.
Baron, Pierre, directeur de l'Ecole St. Georges.
Barsoum Attia eff., sous-chef de gare.
Basili Guergues eff., commis au serv. des recettes à la Moudirieh.
Bassiouny el-Gohary Manchaoui, propriétaire, Ch. el-Kassabi.
Bayoumi, Ibrahim & Taha, TÉLÉPH. 127.
Bayoumi, Mohamed Aly, drogues en gros, Ch. Sayed Badaoui, TÉLÉPH. 90.
Behar, Aslan, épicier, Ch. el-Khan.
Behna, Rizgallah & Youssef, entrepreneurs, TÉLÉPH. 154.
Belilos, Isaac, à la droguerie N. Gannagé.
Belleni, R., chef-mécanicien, Soc. Electrique de la Basse-Egypte.
Benzaken, Albert, & Co., nég. en manufactures, Ch. el-Khan, TÉLÉPH. 84, dom. 138, B.P. 4 Tantah Branch.
Benzaken, Ibrahim K. H., manufactures en gros, Ch. el-Seroughieh.
Benzaken, Isaac, épicerie et bar, Ch. el-Khan.
Benzaken, Joseph & Co., nég.-com., r. el-Cadi.
Benzaken, Masseoud, TÉLÉPH. dom. 97.
Benzaken, Moïse, TÉLÉPH. dom. 55.
Benzaken Samuel, de la maison S. Benzaken & fils, TÉLÉPH. dom. 54.
Benzaken, S., & Fils, banquiers, Ch. el-Khan, TÉLÉPH. 53, B.P. 15 Tantah Branch.
Beraud, H., inspecteur au service sanitaire.
Bestawrous Attieh eff., commis au serv. des Recettes à la Moudirieh.
Biagini, Constantin, interprète près la délégation des huissiers du Trib. mixte, Ch. Abdel-Halim.
Biagini, Oreste, chef huissier de la délégation du trib. mixte, dom. Ch. Abdel-Halim.
Bisada Dimitri, inspecteur du mouvement des lignes de Chemin de fer de Mansourah.
Bocti, E., modes et nouveautés, Ch. el-Khan.
Bocti, Salem & Nasser, manufactures, Ch. el-Khan.
Borada, Abdel-Hadi eff., prof. d'anglais à l'Ecole Gouvernementale.
Boradi, Abdel-Fattah eff., avocat, Ch. el-Espetalia.
Botton, Abramino, de la maison Cohen, Botton & Co., TÉLÉPH. dom. 91.
Botton, Cohen, Benzakein & Co., TÉLÉPH. 119.
Botton, Félix de, caissier de la maison Vita J. Hélou & Co.
Botton, Moussa de, gérant de la maison Vita J. Hélou & Co., TÉLÉPH. dom. 112.
Boullos Frères, tabacs et cigarettes, Ch. el-Borsa.
Boustros Ufusi, TÉLÉPH. usine 165.
Boutros Saleh eff., commis au serv. des recettes à la Moudirieh.
Boutros Salib eff., commis à la police du Bandar.
Bustani, Amin, inspecteur des Télégraphes, Egyptian Delta Light Railways-

LA CLEF de cet ANNUAIRE c'est la TABLE des MATIÈRES qui est à LA FIN du volume

C

Cachard, Georges, agent de la Soc. Electrique de la Basse-Egypte, r. Bahnassi, TÉLÉPH. 16.
Caclamanidis frères, tabacs et cigarettes, Ch. el-Borsa.
Cadi, el-Sayed Aly, encaisseur à l'Adm. des Wakfs.
Cairo Sewage Transport Co. Ltd, Ch. el-Moudirieh, TÉLÉPH. 143, B.P. 64.
Caliendo, Raphaël, huissier à la Délégation des Trib. mixtes, Ch. Abdel-Halim.
Camini, Renato, attaché à la National Bank of Egypt.
Caporale, G. B., professeur de musique.
Caretzos, Aristide D., chef-comptable de la Banque d'Athènes.
Cartalis, Georges, rentier, TÉLÉPH. dom. 156.
Carver Bros & Co. Ltd, Lian Khabbaz agent, r. Abbas, TÉLÉPH. 130.
Carzis, Dr G., dentiste, Ch. el-Borsa.
Cassir, Tewfik, nég.-com.
Cassir, W., caissier de la Cie des Eaux, dom. Ch. Kafret Aly Aga, TÉLÉPH. 168.
Catacousinos, Athanassi, boulanger, Ch. el-Borsa.
Catramados, Jean, cordonnier, Ch. el-Moudirieh.
Cattaui Frères & Co., prop. du Moulin français, Ch. el-Banadir, TÉLÉPH. 158.
Catzavériadis, Costi, prop. du café de *France*, Midan el-Mohafza.
Cavaliotis, Costi, prop. du restaurant *Abbas*, r. de la Bourse et du café et bar *Amérique*, Ch. Abbas.
Cavalli, P., agent de la Telephone Co. of Egypt, inspecteur des districts de Gharbieh, TÉLÉPH. dom. 200.
Central Insurance Co. Ltd, Salomon Ammar sous-agent.
Chabert, R. P., supérieur du collège St. Louis des missions Africaines de Lyon, Ch. Abbas.
Chackal, Basile G., épicier, Ch. el-Khan.
Chafika Mahmoud, Drsse Mme, médecin.
Chakal, Hakim & Co., nég.-com., Ch. el-Khan.
Chaker Ahmed bey, chef du parquet du Trib. ind.
Chakour, Ahmed & Ziftawi, nouveautés, mercerie et bonneterie, Ch. el-Khan.
Chakra, Nayef & Mourched, manufactures, Ch. el-Sourouguieh.
Chalabi Messiha eff., chef du serv. des Recettes, 3me Section à la Moudirieh.
Chalabi Moursi, nég. en cotons, Ch. Abbas.
Chamas, Ant., attaché à la Telephone Co.
Chamas, Gorgui, nég. en indigo, Ch. el-Sekka el-Guédidah.
Chambout Aly (Cheikh), charbon de terre, Ch. Cadi.
Chamla, Eliaho, TÉLÉPH. dom. 164.
Chamla, Joseph, TÉLÉPH. dom. 69.
Chamla, R. & J., & Co., denrées coloniales, manufactures en gros, r. de la Bourse, TÉLÉPH. 36, dom. 120, B.P. 9.
Chamla, Simon, de la maison S. Chamla & Co., TÉLÉPH. dom. 98.
Chamla, S., & Co., manufactures en gros, Ch. el-Khan, TÉLÉPH. dom. 164.
Chanan Ahmed, rentier, Darb Sidi Salem.
Chanawani Afifi (Cheikh), greffier en chef du Mehkémeh Charieh.
Charaf Mohamed Awad, nég. en bois de construction, r. Taha el-Hakim, TÉLÉPH. 136, B.P. 18.
Charchira Moustafa, boulanger, Kafret Skaross.
Charissiadis, Dr J. Al., médecin, clinique à la Pharmacie du Nil.
Charky, Alexandre, de la maison Ezra B. Levy & Alexandre Charky.
Chehda, Sarhan, nég. en manufactures, Ch. el-Sourouguieh.
Chemins de Fer de l'Etat, TÉLÉPH. magasins 37.
Chenouda Assad eff., commis au serv. des recettes à la Moudirieh.
Chenouda Stefanous eff., commis au serv. des recettes à la Moudirieh.
Chenouda Younan bey, propriétaire rentier, r. Taha el-Hakim.
Cherif Abdel-Hamid eff., pharmacien, Ch. el-Dallaline.
Chiati, B. & M., tapis, manufactures, nouveautés, soieries, Ch. el-Khan, TÉLÉPH. 173.

Chiati, H. B., nég.-com., Ch. el-Khan.
Chiati, Moustafa bey, rentier, Ch. el-Sekka el-Guédidah.
Chiati, Saleh, horloger, r. Neuve.
Chrissafi, D. & G., denrées coloniales, Ch. el-Khan.
Chrissafi, Nicolas, épicerie, Ch. Tel el-Haddadin.
Codsi, Philippe & Tewfik, papeterie et imprimerie, Ch. el-Borsa, TÉLÉPH. 131.
Cohen, Botton & Co., nég. en manufactures, TÉLÉPH. 119, B.P. 5 succursale.
Cohen, Gohara, TÉLÉPH. dom. 18.
Cohen, Moussa banquier, Ch. el-Boursa, TÉLÉPH. 137, B.P. 1 Tantah Branch.
Commercial & Estates Co. of Egypt, Ltd, (ex S. Karam & frères) bois de construction, Ch. el-Chawader, TÉLÉPH. 101, B.P. 36.
Constantinople (pharmacie), Kamel el-Herfa & Léon Michel prop., r. de la Moudirieh.
Consulats *(voir page 302 et suivantes et à cette rubrique aux Professions).*
Cooper, J., inspecteur en chef du service sanitaire.
Costa, L., électricité, Ch. Saad el-Dine, TÉLÉPH. 78.
Costinieri, Dimitri, fabr. d'eaux gazeuses.
Crown Brewery Ibrahimieh, Gram. Grammenopoulo agent, dépôt Ch. Aboul-Ezz.
Cumbis, P., prop. de la pâtisserie de la *Bourse* et du *New Hotel*, Ch. el-Borsa.

D

Dahabieh, Mme, sage-femme, Ch. Abbas.
Dahan, Alexandre, drogman de l'Agence Consulaire d'Italie, nég. en cotons, charbon de terre et céréales, Ch. el-Chawader.
Dahan, Assad, rentier, TÉLÉPH. 73, dom. 74.
Dahan, Aziz Mikhaïl, épicerie et confiserie, Ch. el-Borsa, dom. Ch. Abbas, imm. Rabbat.
Dahan, Choukry, agent de la Cie d'assur. Rossia.
Dahan, Dr Fathalla, médecin, Ch. Abbas, TÉLÉPH. 149, dom. 23.
Dahan, Naguib, machines à égrener le coton, Kafret Aly Agha, TÉLÉPH. 35.
Dahan, R. S., agent consulaire d'Allemagne, Ch. Mohamed Aly.
Daïra de S. E. les hoirs Menchawi pacha, Ch. el-Borsa.
Dalati, Sélim, & Co., cordonnerie, Ch. el-Moudirieh.
Daoud Kamel, caissier à l'Egyptian Delta Light Railways.
Darras, Ath., attaché au Consulat de Grèce.
Darwiche Ahmed eff., commis à l'Adm. des Wakfs.
Dayoub, Georges, secrétaire général de la Municipalité.
Dayoud Youssef, cigarettes, Ch. el-Moudirieh.
Dayoud Youssef, agent d'affaires, vins et spiritueux, Ch. el-Moudirieh.
Dervenitza, Antoine, épicier, Ch. el-Khan.
Deutsche Orientbank, A.-G., Ch. Aboul Ezz, TÉLÉPH. 191, B.P. 9 (voir page 341).
Diab & Saadé, matériaux de construction, Ch. Kombar.
Dichy, Ezra & Co., achat et vente de machines à coudre.
Dimarelli, Georges, boulanger, r. Neuve.
Dimitri Abdel-Malak eff., directeur de l'école copte-orthodoxe, Haret Nassarah.
Dirani Nasri, nég.-com., Ch. Aboul-Ezz, B.P. 63.
Doggan, Georges, épicerie, Ch. Souk el-Tahtani.
Doménique, Georges, conseiller municipal, affaires de banque, nég. en pétroles, matériaux de construction et agent de l'Egyptian Engineering Co. Ltd, Ch. el-Moudirieh, TÉLÉPH. 21, dépôt et dom. 74, B.P. 62.
Douras, Stamelis, & Co., cigarettes, Mme Farideh Azriel agent, Ch. el-Borsa.
Dracopoulos, P. G., chapellerie, confections et cordonnerie, Ch. el-Borsa.
Drak, Dr Mademoiselle N. Belle, American Mission.
Duffield, C. J., inspecteur de l'Egypt. Markets Ltd.

UN VERRE A BORDEAUX DE
CARABANA purge, aseptise
et maintient en santé.

Dulguerian, chef du Secrétariat aux Chemins de fer.
Dumani, J., agent consulaire d'Espagne, machines à égrener le coton, Ch. Abbas, TÉLÉPH. 12, B.P. 3 Tantah Branch.

E

Ecoles *(voir à cette rubrique aux Professions).*
Edirnélian, Garabet, directeur de la fabrique de Tabacs et Cigarettes Matossian, Ch. Abbas, TÉLÉPH. 77.
Eglises *(voir à cette rubrique aux Professions)*
Egyptian Delta Light Railways, r. Taha el-Hakim, TÉLÉPH. 153, B.P. 52 (voir page 368).
Egyptian Markets, Ltd, Ch. Gazzarine, TÉLÉPH. 150 et 75.
Egyptian Salt & Soda Co. Ltd, Ch. Gazzarine, TÉLÉPH. 8.
Egyptien (Grand Café), Ath. Fergholis prop., Ch. el-Borsa.
Egyptienne (Pharmacie), Luigi Sbragia prop., Ch. el-Borsa, TÉLÉPH. 4.
Elias Henein eff., substitut du parquet du trib. ind. de 1re inst.
Erba, Edgar, agent de la Ionian Bank Ltd, dom. Ch. Abbas, TÉLÉPH. 14.
Escandarani Ibrahim (Hag), carrossier, Ch. el-Kantarah.
Evans, W.V., district loco. supt., Egyptian Delta Light Railways, Ltd.
Exomeritis, A., coiffeur, salon *Au Figaro*, Ch. el-Borsa.
Ezzat Mahmoud eff., molahez de la Police.
Ezzat Mohamed eff., commis à l'Adm. des Wakfs.

F

Fadel Hassanein, couleurs et vernis, Ch. el-Sourouguieh.
Fahmy Abdel-Fattah, médecin de l'hôpital Menchaoui, Ch. Moudirieh, TÉLÉPH. 47.
Fanous Ishac eff., chef-comptable de la Moudirieh.
Farag Hanna Tadros, avocat, Ch. Abd el-Halim.
Farah Attieh, cordonnier, Ch. el-Borsa.
Farès Antoun, charbons de terre, Ch. el-Moudirieh.
Farkouh, Mourad, banquier, Ch. Abdel-Halim.
Fathallah Younès Farkouh, manufactures, Ch. Sekka el-Guédideh.
Fawas, Georges, directeur des Hoirs F. Nahmann.
Feï, Francesco, huissier délégué des trib. mixtes, dom. pl. de la police.
Fergholis, Ath., prop. du *Grand Café Egyptien*, Ch. Borsa.
Foncière (La), (Cie d'assur. incendie), J. Sfakianakis agent, r. Darb el-Attar.
Ford, W. H., sous-chef de division de l'exploitation aux Chemins de fer.
Forté, A. S., agent de la National Bank of Egypt, dom. Ch. el-Cadi, TÉLÉPH. 38.
Fotios, Yanni, minotier et boulanger, Kafret el-Fadaly, TÉLÉPH. 19, B.P. 57.
Franco, Georges, bijoutier, Ch. el-Sagha.
Franco, Israël, nég.-com., orfèvre et nég. en vins, Ch. el-Moudirieh, TÉLÉPH. 42.
Friedrich Wilhelm (Cie d'assur. vie et incendie), Georges Doménique agent, Ch. el-Moudirieh.

G

Gaffar Aly eff., officier de la police du Bandar.
Galaniti, Nathan, banquier, Ch. el-Borsa, TÉLÉPH. 13, dom. 152.
Gallois, Ernest, ingénieur des arts et manufactures, directeur de la Soc. An. des Eaux de Tantah, TÉLÉPH. dom. 213.
Gallois, Fernand, inspecteur de la Soc. An. des Eaux de Tantah, TÉLÉPH. dom. 213.
Gammal, Youssef & Ahmed, nouveautés, manufactures et soieries, Ch. el-Khan, TÉLÉPH. 162, dom. 159, B.P. 5.
Gannagé, K. H., directeur de la droguerie N. Gannagé.
Gannagé, N., droguerie, r. de la Bourse, TÉLÉPH. 157.
Garbis, P., coiffeur, Ch. el-Borsa.

Chateau Aja Hamburger & Cº
VIN ROUGE CLAIR DE TABLE
PATRAS-Grèce Maison fondée en 1846.

Gazal, Nasri, encaisseur à la Ionian Bank, Ltd, Ch. Abbas.
General Accident Assurance Corporation, Ltd, r. de la Bourse.
Georgiou, J., prop. de la boulangerie *Centrale*, Ch. el-Borsa.
Georgopoulo, P. & Co., TÉLÉPH. 65, B.P. 3.
Ghamrawi, Abdel-Meguid eff., avocat, Ch. el-Moudirieh.
Ghandour Issa, prop. du café de la *Moudirieh*, Ch. el-Moudirieh.
Ghobrial, Sidhom eff., juge au Trib. ind. de 1re inst.
Ghoche, Gobran, marchand-tailleur, Ch. el-Borsa, dom. Kafret Serag.
Ghoche, Habib, marchand-tailleur, Ch. el-Moudirieh.
Ghoche, Dr Ibrahim, dentiste, Ch. el-Borsa.
Ghoche, Roufail, mercerie, confection, articles de voyage, Ch. el-Borsa.
Ghoche Dr Sélim, dentiste, r. Borsa.
Glatthaar, W., agent de la Deutsche Orientbank, A.-G.
Gomaa Hamada, matériaux de construction, Ch. el-Moudirieh.
Gorgui Hanna, nouveautés et manufactures, Ch. el-Sourouguieh.
Gorsky, C. de, contremaître à la Société Electrique de la Basse-Egypte.
Gramenopoulos, Gram., nég.-com., agent de la Régie Ottomane des Tabacs, agent d'assur., Ch. el-Moudirieh, TÉLÉPH. 107.
Gramenopoulos, Rigas, de la maison Gram. Gramenopoulos.
Grammatta Frères, épicerie, Souk Tahtani.
Gramophone Co. Ltd, Tewfik Kodsi agent, Ch. el-Borsa.
Gresham Life Insur. Co., Nessim Yared agent, Ch. el-Borsa.
Griparis, Philippe, modes, r. église grecque.
Guergues Boghdadli eff., commis au serv. de la Comptabilité à la Moudirieh.
Guergues Boutros, Dr, médecin en chef de l'hôpital du Gouvernement.
Guergues Younan eff., commis au serv. des recettes à la Moudirieh.
Guetta frères & Co., nég.-com., dédouanage et courtage, Ch. Abbas.
Guindi, Moustafa el-Ulema (Cheikh), conservateur des archives de la mosquée El-Ahmadi à l'Adm. Gén. des Wakfs.

H

Habachi Attia, prop. de l'Imprimerie *Le Progrès*, Ch. Moudirieh.
Habachi Ghattas eff., commis au serv. des recettes à la Moudirieh.
Habachi Reskallah, de la maison Messiha Faltakos & Habachi Reskallah, Ch. el-Chawader.
Habachi Samaan eff., attaché aux archives de la Moudirieh.
Habib Awad, manufactures, Ch. el-Sourouguieh.
Habib Fahmi eff., commis au serv. de la comptabilité à la Ionian Bank, Ltd.
Habib Ghali eff., inspecteur de l'Exploitation de la Basse-Egypte aux Chemins de fer.
Habib Hanna eff., commis à l'Ecole Gouvernementale.
Haddad, Serhan & Isaac, manufactures, Ch. el-Sourouguieh.
Hadida, Salomon, manufactures, Ch. el-Khan, TÉLÉPH. 67, dom. 68, B.P. 12.
Hafez Charaf eff., commis au Greffe Civil du Trib. ind. de 1re inst.
Hafez Helmi eff., écrivain au trib. ind. de 1re inst.
Hager, P., directeur de la Banque d'Athènes, Ch. el-Cadi, TÉLÉPH. 195.
Haïm, Samuele di M., marchand-tailleur.
Hakim Abdallah, orfèvre, Ch. el-Sagha.
Hakim, Habib, manufactures, banquier, Ch. el-Khan.
Hakim Marwan, manufactures, Ch. el-Hammam.
Hakim, Nasri, manufactures, Ch. el-Khan.
Hakim, S., & Co., manufactures en gros, TÉLÉPH. 83.
Halawani, Mohamed matériaux de construction, Ch. el-Moudirieh.
Halfon, Behor J., & Co., nég. en manufactures, Ch. el-Khan.
Halim Khalil eff., chef de la distribution à la Poste.

R. KUSTER & C°. TÉLÉPH. 287
Fers et Métaux en tous genres

Hamawi, S., encaisseur à l'Anglo-Egyptian Bank.
Hamdy Wasfi bey, juge au Trib. ind. de 1re inst.
Hamed Chaker eff., prop. de la librairie *El-Watanieh*.
Hamed Chaker eff., commis au bureau à l'Adm. des Télégraphes.
Hamed Salah bey, rentier, Ch. el-Moudirieh.
Hamed Wasfi eff., juge au Trib. ind. de 1re inst.
Hamed Yassin, atelier de menuiserie et fabr. de meubles.
Hamouli, Hanafi, huilerie, Darb el-Tarrassine.
Hanna, Atallah & Abdou, nég. en manufactures, Ch. el-Sourouguieh.
Hanna Ibrahim eff., comptable à la Cie. des Eaux.
Hanna Mikhail eff., chef du serv. des recettes à la Moudirieh.
Hanna Mikhaïl eff., commis au bureau du Trafic à l'Egypt. Delta Light Railways.
Hanna Salib eff., prop. de l'imprimerie *Universelle*, Ch. Cheikh Sabah.
Hanna Tadros, charbons et bois, Ch. Abdel-Halim.
Hanna Tanious eff., chef du serv. administratif de la Moudirieh.
Haroun, Zaki, attaché à la National Bank of Egypt.
Harvey, Miss L. W., superintendent of Hospital, American Mission.
Hassan Afif (Cheikh), membre du Mehkemeh Charieh.
Hassan Amer eff., commis au parquet du Bandar.
Hassan Badawi el-Fattari & fils, denrées coloniales, Ch. Dayer el-Sayed, TÉLÉPH. 82.
Hassan Chalabi eff., commis au bureau de l'Adm. des Télégraphes.
Hassan Etman, couleurs et vernis, ferronnerie-quincaillerie, Ch. Souroughieh.
Hassan Fouda (Cheikh), moufti et juge du Mehkemeh Charieh à la Moudirieh.
Hassan Gouda, coiffeur, Ch. el-Borsa.
Hassan Hosni eff., écrivain au Trib. ind. 1ère inst.
Hassan Hussein eff., sous-chef de gare.
Hassan Kamel bey, médecin et conseiller municipal, Ch. el-Moudirieh, TÉLÉPH. 48.
Hassan Kamel eff., chef de la poste à la Gare.
Hassan Loutfi, faïences et verreries, dom. Darb el-Kotr.
Hassan Mohamed el-Chichi, mercerie, Souk el-Senadikieh.
Hassan Moustafa eff., commis à l'Adm. des Wakfs.
Hassan Raafat eff., ingénieur à l'Adm. des Télégraphes.
Hassan Tabrizi (Hadji), vice-consul de Perse.
Hassan Tewfik eff., moawen du Bandar.
Hassanein Mohamed el-Sabban, TÉLÉPH. 141.
Hassoun, Emile, de la maison Philippe D. Souki & Co., Ch. Cheikh Saba.
Hayati Mohamed, coton, Ch. el-Madrassa.
Hayek, Youssef, courtier, Ch. el-Borsa.
Hazboun, Alex., prop. de la Pharmacie *Américaine*, Ch. el-Borsa.
Hefnawi, Ahmed Mohamed, ameublements, faïences et verreries, Ch. el-Sayed el-Badawi.
Hefnawi, Ibrahim Mohamed, faïences et verreries, ameublements, appareils d'éclairage et de ménage, Ch. el-Borsa, TÉLÉPH. 86.
Hefni Nassef bey, vice-président du Trib. ind. de 1re inst.
Hegazi Mahmoud, denrées alimentaires, quincaillerie, Ch. el-Kahn.
Hellénique du Nil (Pharmacie), André E. Mamou'zis & Co prop., Ch. el-Moudirieh, 14, TÉLÉPH. 126.
Hélou, Jacques, TÉLÉPH. 92, dom. 103.
Hélou, Joseph & fils, banquiers et agents de recouvrements, Ch. el-Khan, TÉLÉPH. 31, dom. 59.
Helou, Vita Youssef & Co., manufactures en gros, Ch. el-Khan, TÉLÉPH. 50, B.P. 2 Tantah Branch.
Hemaya, Moussa eff., caissier au serv. des recettes à la Moudirieh.
Herfa el-Kamel, co-prop. de la pharmacie Constantinople, dom. à Damanhour.
Herlinger, Robert, directeur de la Grande Fabrique S. Stein.

SAVOY HOTEL PORT-SAID
En face du débarcadère et de la Douane.

Hidaia (imprimerie), Mohamed Hidaia prop., Ch. Aboul Ezz.

Hôpitaux (*Voir à cette rubrique aux Professions*).

Horrieh (El), journal arabe, Mahmoud Fehmy prop.

Hostevas, D., caissier, Ionian Bank Ltd.

Hussein Amr eff., sous-chef de gare.

Hussein Awni eff., inspecteur, exploitation de la Basse-Egypte aux Chemins de Fer.

Hussein Bakri bey, bois de construction, Ch. el-Chawader.

Hussein Farid bey, secrétaire de la Soc. Khéd. d'Agriculture.

Hussein Housni eff., sous-chef du bureau des Télégraphes.

Hussein Kamel bey, sous-moudir de Gharbieh.

Hussein Mohamed eff., sous-chef de gare.

Hussein Wasfi eff., huissier au trib. ind. de 1re inst.

I-J

Ibiari el-Sayed, nouveautés, mercerie et bonneterie, Ch. el-Khan et Ch. el-Hanadwa, TÉLÉPH. 10.

Ibrahim Abdel-Razek, bonneterie et coiffeur, Ch. Moudirieh.

Ibrahim Ahmed Chalabi eff., substitut-adjoint au parquet du Trib. ind. de 1re inst.

Ibrahim, Antoun, dépôt de bois, TÉLÉPH. 133.

Ibrahim, Attiah, boulanger, TÉLÉPH. 34.

Ibrahim, Attiah, courtier, Ch. el-Moudirieh.

Ibrahim Awad eff., commis au serv. des recettes à la Moudirieh.

Ibrahim Bahgat bey, rentier.

Ibrahim Bichara bey, propriétaire, conseiller municipal.

Ibrahim Birsh & Co., bureau de loterie, Ch. el-Borsa, B.P. 17, dom. Ch. el-Helou.

Ibrahim el-Sayed eff., commis à la Gare à l'Adm. des Télégraphes.

Ibrahim Haggag, nég. en manufactures, r. Neuve.

Ibrahim Helmy bey, directeur des Prisons.

Ibrahim Hussein eff., mamour markaz de Tantah.

Ibrahim Khattab bey, denrées coloniales, Ch. el-Atabi, TÉLÉPH. 147.

Ibrahim Labib eff., commis au serv. de la Comptabilité à la Moudirieh.

Ibrahim Mahmoud eff., mamour de la Police.

Ibrahim Mahmoud & Frères, manufactures en gros, Ch. el-Sourouguieh, B.P. 55; TÉLÉPH. 99.

Ibrahim Mahmoud Salem, relieur et nég. en articles divers, Darb el-Abchéhi.

Ibrahim Rahmi, ingénieur, TÉLÉPH. dom. 49.

Ibrahim Rouchdi eff., inspecteur local du 2e district à l'Adm. des Télégraphes.

Ibrahim Roufaïl eff., commis au serv. des recettes à la Moudirieh.

Ibrahim Zaki eff., chef du mouvement à la Poste.

Ibrahim & Mohamed Elouishi, TÉLÉPH. 87.

Imeneos, Mme Vve. D., atelier de forge, TÉLÉPH. 10.

Inglis, J., banquier, agent consulaire de Grande Bretagne pour la province de Gharbieh, Ch. Abbas, TÉLÉPH. 7, B.P. 48.

Ionian Bank, Ltd, Edgar Erba agent, Ch. Abbas, TÉLÉPH. 42, B.P. 21 T. Branch.

Ishak Fanous eff., chef du serv. de la Comptabilité à la Moudirieh.

Iskandar Helmi eff., juge au trib. ind. de 1re inst.

Ismaïl Fahmi eff., prop. de la Pharmacie Nouvelle, Ch. el-Moudirieh, TÉLÉPH. 46.

Ismaïl Fahmi eff., négociant, Sekka el-Guédideh.

Ismaïl Mohamed eff., juge au trib. ind. de 1re inst.

Ismaïl Saad, horloger, Ch. Sekka el-Guédida.

Israel, David, *A l'Elégance*, confections, chemises, cravates et parapluies, Ch. el-Borsa et Ch. el-Moudirieh.

Issa, Constantin, tabacs et cigarettes, Ch. el-Moudirieh.

Issawi Aawara, huilerie, Ch. el-Sourouguieh.

Jarociéwicz, Charles, dessinateur, Egypt. Delta Light Rlys, r. Taha el-Hakim.

Jarosiéwicz, Aldo, directeur de la Pharmacie de l'Union, Ch. Moudirieh.

Jeunesse Robuste
Vieillesse Saine
PAR L'EMPLOI DE
l'Hematogène du Dr. HOMMEL
Attention: Exigez expressément le nom du Dr. HOMMEL
Dépôt général pour toute l'Egypte et le Soudan: E. Del Mar, Caire, Alexandrie et Port-Saïd
Vente dans toutes les pharmacies

K

Kabbache, Antoun & Hafez Akhras, manufactures, Ch. el-Sourouguieh.
Kachab, Joseph, négociant et minotier, prop. de la *Minoterie Nationale Egyptienne* à Kohafa (via Tantah), dom. r. Abbas et Sabri, TÉLÉPH. 134.
Kakali, Dimitri, tabacs et cigarettes, Ch. el-Sekkah el-Guédida.
Kamel Morkos eff., commis à la Moudirieh.
Kamel Wahba eff., juge au trib. ind. de 1re inst.
Kammache, Moh., ferblantier, Ch. el-Borsa.
Karam, Joseph, comptable à la National Bank of Egypt.
Karam, S., & frères, The Commercial & Estates Co. of Egypt, TÉLÉPH. 101.
Karam & Nimr, bois de construction, Ch. el-Chewadar, TÉLÉPH. 101, B.P. 72.
Karargui, Moustafa, produits marocains, Ch. Dayer el-Sayed.
Katakouzinos, Spiros, tabacs et cigarettes, Ch. el-Borsa.
Kattini, Mikhail, banquier, Ch. el-Borsa, TÉLÉPH. 113, dom. 89.
Kawki, Osman, manufactures, Ch. el-Sekkah el-Guédidah.
Kerba, Badih bey, avocat, Ch. Aboul-Ezz, dom. Ch. Abbas, imm. Rabbat.
Kerba, Elias, propriétaire, Ch. Sagha.
Kerba, Georges, bijoutier, Ch. Sagha.
Kerba, Habib, manufactures, Ch. el-Serroughieh.
Kerba, Isaac, bijoutier, Ch. Sagha.
Kerba, Joseph, bijoutier, Ch. Sagha.
Kerba, Tewfik, bijoutier, Ch. Sagha.
Khabbaz, Lian, agent de Carver Bros & Co. Ltd, Ch. Abbas, TÉLÉPH. 130.
Khadem, Aly, rentier, Ch. el-Sekkah el-Guédidah.
Khadem, Mohamed, rentier, Ch. Saada.
Khadem, Saad bey, rentier, Ch. el-Sekkah el-Guédidah.
Khaled, Michel, marchand-tailleur, Ch. Cheikh el-Sabah.
Khalil Ibrahim, entrepreneur, Ch. el-Chawader.
Khalil Tewfik bey, rentier, agent consulaire de France pr les provinces de Gharbieh et Menoufieh, Ch. Abbas, imm. Helou.
Khater Ahmed (Cheikh), commis à l'Adm. des Wakfs.
Khatsikian, Bogos, comptable à la fabrique Matossian.
Khayat Wakim, nég. en cotons, Ch. Abbas, TÉLÉPH. 169.
Khédivial Agricultural Society, Ch. el-Moudirieh, TÉLÉPH. 182.
Khédiviale (pâtisserie et laiterie) Polimeni frères prop., Ch. el-Moudirieh.
Khouri, Faragallah, nég. en cotons, Ch. Abbas.
Khouri, Georges, prop. de l'hôtel d'*Orient*, pl. de la police, TÉLÉPH. 132.
Khouri, Habib, nég. en manufactures, Ch. el-Sourouguieh.
Khouri, Naoum & Georges, nég. en cotons, Ch. Abbas, TÉLÉPH. 192, B.P. 22 T. Branch.
Koconis, Dr Kimon, médecin, r. Kombar.
Komi, Moustafa, nouveautés, Ch. Dayer el-Sayed.
Kossaï, Ahmed Ibrahim, passementier, Ch. el-Khan.
Kotb Rabieh bey, rentier, TÉLÉPH. 140.
Krudenier, Rev. J., suprintendant Boys. School, American Mission.
Kyriaco, Christo, cordonnier, Ch. el-Khan.
Kyriacopoulos, Hercule, tabacs et cigarettes, Ch. el-Borsa.
Kyriazi frères, tabacs et cigarettes, Ch. el-Borsa.

L

Labib Fahmi, eff. commis au serv. des recettes à la Moudirieh.
Laferla, Denis, photographe, r. de la Bourse.
Langton, J.M.E., chef de division de la traction aux chemins de fer.
Laroche, Charle, curé latin, collège St. Louis.
Laurence, Miss C. C., M. D., American Missionary.
Lautrey, Joseph, chef-mécanicien de la Soc. An. des Eaux de Tantah.
Levy, Ezra, Ch. el-Khan, TÉLÉPH. 60.

PATHÉ FRÈRES CINÉMATOGRAPHES et FILMS
Téléphone 16-83
NOEL MALACHARD, *Agent Général.*-LE CAIRE, Bd Abbas, 83

Levy, Ezra, B. & Alexandre Charky, agents d'affaires, r. Aly el-Markabi, TÉLÉPH. 202.
Livanos, Alex., cigarettes, Ch. el-Borsa.
Logothétis, Pierre, prop. de la Pharmacie Khédiviale, Ch. el-Moudirieh.
London & Lancashire Life Assur. Co.
Long, A. J. Wakeman, juge à la Cour d'Assise.
Loucas, S., & A. Stavrakis, atelier mécanique, Ch. el-Madrassa, TÉLÉPH. 94.
Luca, Antoun, manufactures, Ch. el-Hammam.
Lucovich, S. G., district engineer, Egyptian Delta Light Railways.

M

McQueen, W. R., ingénieur divisionnaire serv. de la voie aux Chem. de fer.
Macri, Mme Christina, sage-femme.
Macri, Evangelo, prop. du restaurant Les Pyramides, Ch. el-Moudirieh, TÉLÉPH. 121.
Maghrabi, Abbassi (Hag), produits marocains, Ch. Dayer el-Sayed.
Mahallawi, Essayed Ahmed, denrées coloniales, Ch. el-Sourouguieh.
Mahallawi, Mohamed, denrées coloniales.
Mahfoud, Attallah Sabbagh, nég. en manufactures, Ch. el-Sourouguieh.
Mahmoud Aly Serour eff., juge au Trib. ind. de 1re inst.
Mahmoud Anis eff., greffier en chef du Trib. ind. de 1re inst.
Mahmoud Gaber eff., commis au Mehkémeh Charieh.
Mahmoud Hamdi eff., huissier au trib. ind. de 1re inst.
Mahmoud Ibrahim eff., mamour du Bandar.
Mahmoud Ibrahim, confection et bonneterie, Ch. el-Borsa.
Mahmoud Ibrahim Salem, libraire, dom. Darb el-Abachihi.
Mahmoud el-Khoni eff., caissier à la Poste.
Mahmoud Mahgoub, écrivain au Trib. ind. de 1re inst.
Mahmoud Mansour eff., chef du bureau aux Chemins de Fer.
Mahmoud Moustafa eff., commis au serv. des recettes à la Moudirieh.
Mahmoud Nassif eff., chef-comptable au Trib. ind.
Mahmoud Nazif eff., expéditionnaire, trib. ind. de 1re inst.
Mahmoud Raafat eff., expéditionnaire interprète au Trib. ind. de 1re inst.
Mahmoud Rasmi bey, sous-moudir de la province de Gharbieh.
Mahmoud Salem, prop. du restaurant *Egyptien*, TÉLÉPH. 22.
Mahmoud Sélim eff., avocat, Ch. el-Borsa.
Mahmoud Talaat bey, chef de la Gare.
Mahmoud Tewfik bey, juge au trib. ind. de 1re inst.
Mahmoud Zohni eff., Dr, médecin à l'Adm. des Wakfs.
Makrabi, Moustafa, bois de construction.
Maksoud, Georges, agent de l'usine de coton de G. L. Sursock, B.P. 11 T. Branch.
Mamoutzis, André E., & Co., prop. de la *Pharmacie Hellénique du Nil*, Ch. el-Moudirieh, 14, TÉLÉPH. 126.
Manadily, Antoun, manufactures, Ch. el-Khan.
Mandicas, Savas, chef-comptable, National Bank of Egypt.
Mankarious Morcos eff., commis au serv. des recettes à la Moudirieh.
Mansour Ismaïl eff., substitut-adjoint au Trib. ind. de 1re inst.
Mantzaris, S. & Choucha, TÉLÉPH. 26.
Maratchi, Bentata & Co., nég. en manufactures TÉLÉPH. 141.
Marcus, G., & Co., G. Padova & Co. succrs. Selim Levi agent, nég. com., agents d'assur., Ch. Tel el-Haddadin.
Marzouk (mosquée Sidi), Ch. Sidi Marzouk.
Matossian (Société anon. des Tabacs et Cigarettes), fabrique av. Canal Gaffarieh, débit r. Abbas, TÉLÉPH. 77, B.P. 16 Tantah Branch.
Matsoukis, Dr Jean, médecin, Ch. Kombar.
Mavridès, S. & Fils, tabacs et cigarettes, Ch. Borsa.
Mawas, Abdou, banquier, Ch. Abbas, TÉLÉPH. dom. 117.
Mechreff, Abdallah, couleurs et vernis, Ch. el-Kantara.

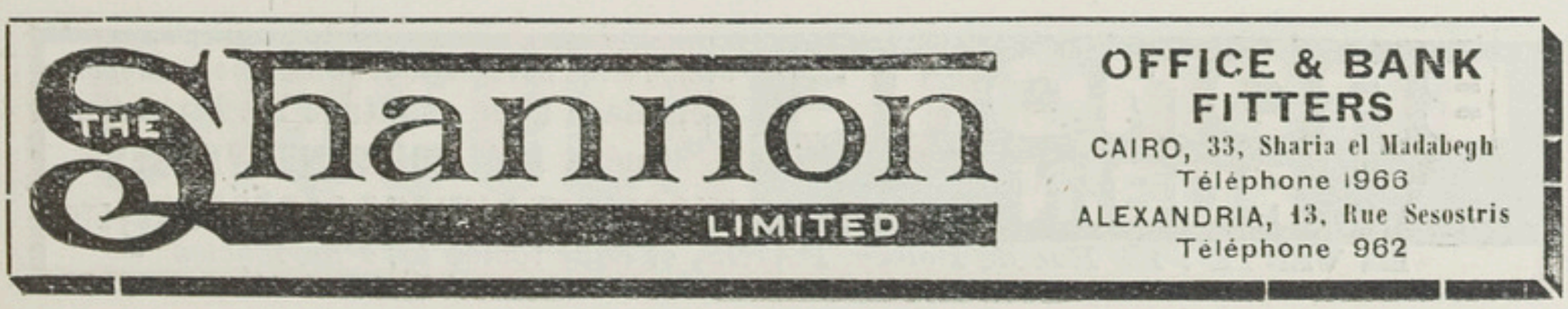

Melik, photographe, pl. el-Zabtieh, TÉLÉPH. 181.
Mellas, Mme Vve Olga, prof. de piano.
Menaché Cousins, banquiers, pl. de la Police.
Menchawi (hoirs), Ahmed pacha, machines à égrener le coton, Kafr Aly Agha.
Menchawi, Hafez bey, prop. rentier, conseiller municipal, Ch. Abbas.
Menchawi, Hassanein Sedki, rentier, Ch. Abi-Grab.
Menchawi, Mohamed bey Farid, TÉLÉPH. bureau 166.
Menchawi Mohamed Fouad bey, prop. rentier, r. Abdel-Halim, TÉLÉPH. dom. 15.
Menchawi, Youssef bey, TÉLÉPH. 184.
Mentzopoulo, Anastasi, propriétaire et banquier, Ch. Abbas.
Meschreki Fahmi eff., commis au serv. des recettes à la Moudirieh.
Mesk, Francès, agent de la maison Ayache & També.
Messiha Faltakos & Habachi Reskallah, bois de construction, Ch. el-Chawader.
Messiha Hanna eff., attaché à la Moudirieh.
Messiha Rizkallah eff., écrivain au Trib. ind. de 1re inst.
Métaxas, P., vice-consul de Grèce pour les provinces de Gharbieh et Menoufieh.
Mezano, Elias, magasinier, Soc. Electrique de la Basse-Egypte.
Michel, Léon, co-prop. de la Pharmacie Constantinople, dom. Darb el-Hadadin.
Mikhaïl Fahmi eff., commis au serv. des recettes à la Moudirieh.
Mikhaïl Hanna eff., commis au serv. de la Comptab. à la Moudirieh.
Mikhaïl Mina eff., commis au serv. des re ettes à la Moudirieh.
Mikhaïl Rezk eff., commis au serv. des recettes à la Moudirieh.
Mikhaïl Salib eff., commis au serv. des recettes à la Moudirieh.
Mikhaïlidis, Costi, prop. de l'épicerie *Centrale*, Ch. el-Borsa.
Mikhitarian, Dicran, attaché à la Fabrique Matossian.
Mina Guergues eff., commis au serv. de la Comptabilité à la Moudirieh.
Mina Labib eff., commis au serv. des recettes à la Moudirieh.
Minardo, Georges, agent de la Deutsche Orientbank, Ch. Aboul Ezz.
Minteer, Miss, supt. of hospital, American Mission.
Mirale, Nicolas G., surveillant à l'usine de la fabrique de cigarettes Matossian, B.P. 12.
Misk & Mizrahi, tabacs, cigarettes et tombacs, dom. Ch. el-Rohaba.
Mito, Mahmoud Mohamed, fers et métaux, ferronnerie, quincaillerie, Ch. Dallaline. TÉLÉPH. 151.
Mizrahi, Elie, caissier à la National Bank of Egypt, dom. Ch. el-Moudirieh.
Mizrahi Moussa, caissier chez Ayache & També.
Mizrahi, Youssef, bonneterie, Ch. el-Sekkah el-Guédidah.
Mobayed, Youssef & Ahmed, entrepreneurs, Ch. Kafr Skaross.
Modiano, Albert, agent de la Singer Manufacturing Co., Ch. el-Moudirieh.
Modona, N. B., épicier, Ch. el-Bosta, TÉLÉPH. 146.
Moghrabi, Alexandre, secrétaire des Bâtiments de l'Etat.
Mohamed Abbas eff., commis à l'Adm. des Wakfs.
Mohamed Abdel-Aziz, Sélim, caissier à la Poste.
Mohamed Abdel-Fattah eff., juge au trib. ind. de 1re inst.
Mohamed Abdel-Hay eff., chef du bureau des Télégraphes.
Mohamed Abdel-Latif, pharmacien, prop. de la pharmacie de l'*Union*, r. de la Moudirieh, TÉLÉPH. 47.
Mohamed Abdel-Wahab bey, avocat, Ch. Taha el-Hakim.
Mohamed el-Adly eff., inspecteur des Marchandises aux Chemins de fer.
Mohamed el-Aguisi bey, prop. rentier.
Mohamed Ahmed Chanane, magasinier à l'Adm. des Wakfs.
Mohamed Aly, avocat près les Tribunaux indigènes.
Mohamed Aly eff., expéditionnaire au Trib. ind. de 1re inst.

BROMONE ROBIN
Combinaison physiologique de Brome et de Peptone
Remplace avec avantage les bromures
Guérit **MALADIES NERVEUSES**
INSOMNIE, FATIGUE CÉRÉBRALE, ETC.
EN VENTE : *13, Rue de Poissy, PARIS, et dans toutes les Pharmacies*

Mohamed Aly Salem eff., expéditionnaire au Trib. ind. de 1re inst.
Mohamed Aly el-Sebaï eff., chef du service des Marchandises, aux Chemins de fer.
Mohamed Aly & Bayoumi el-Mehi, nég. en denrées coloniales, Ch. el-Sayed el-Badawi, TÉLÉPH. 90.
Mohamed Anwar eff., inspecteur, Exploitation de la Basse-Egypte aux Chemins de Fer.
Mohamed Awad eff., avocat, Ch. el-Moudirieh.
Mohamed el-Banna (Cheikh), président du Mehkéméh Charieh.
Mohamed el-Battawi eff., expéditionnaire au Trib. ind. de 1re inst.
Mohamed Chafik eff., denrées coloniales, Darb el-Atar.
Mohamed Cheref, indigo, couleurs et vernis, Ch. Tal el-Haddadine.
Mohamed Cherif eff., substitut au Parquet du trib. ind. de 1re inst.
Mohamed Ebed, nég. en cotons et céréales, Ch. Abbas.
Mohamed Emam Abou Hamar, TÉLÉPH. 183.
Mohamed Ezzat bey, juge au Trib. ind. de 1re inst.
Mohamed Fouad Menchawi bey, rentier, TÉLÉPH. dom. 15.
Mohamed Ghali eff., expéditionnaire au trib. ind. de 1re inst.
Mohamed Hafez bey, surintendant de district et directeur de la Poste locale.
Mohamed Hafez eff., chef du bureau civil et commercial au Tribunal ind. de 1re inst.
Mohamed Hafez Aly eff., inspecteur adjoint au serv. du Trafic à l'Egypt. Delta Light Railway.
Mohamed el-Hakim eff., Dr, medecin attaché aux Chemins de Fer.
Mohamed Hamid Massoud eff., ingénieur au Tanzim.
Mohamed Hammad eff., sous-chef de Gare.
Mohamed Hanafi, produits indiens, Ch. Dayer el-Sayed.
Mohamed Hassan eff., avocat, Ch. el-Moudirieh.
Mohamed Hassan Tewfik bey, ingénieur serv. de la voie aux Chemins de Fer.
Mohamed Helmi eff., adjoint du commandant de la Police.
Mohamed Hidaia, prop. de l'imprimerie *Hidaia*, Ch. Aboul-Ezz.
Mohamed Kamel eff., 2me commis du Mehkémeh Charieh.
Mohamed Kamel Abbas eff., juge au Trib. ind. de 1re inst.
Mohamed Khaïri eff., ingénieur au Tanzim du Delta.
Mohamed Maher, produits indiens, Ch. Dayer el-Sayed.
Mohamed Khaïri eff., ingénieur au Tanzim du Delta.
Mohamed Maher, produits indiens, Ch. Dayer el-Sayed.
Mohamed Mahfouz eff., commis au serv. de la Comptabilité à la Moudirieh.
Mohamed Mahmoud, de la maison Ibrahim Mahmoud, TÉLÉPH. 13.
Mohamed Mezaoui, manufactures, Ch. el-Khan.
Mohamed Moheb pacha (S.E.), moudir de la province de Gharbieh et président de la Municipalité, TÉLÉPH. dom. 1, bureau 6, Ezbeh 210.
Mohamed Moustafa eff., ing. du Tanzim.
Mohamed Moustafa el-Gachangui, bijoutier-orfèvre, galvanoplastie, B.P. 13.
Mohamed Moustafa Wahba & Frères, ménuisiers, Ch. el-Chawader.
Mohamed Nabih bey, avocat, Ch. el-Espetalieh.
Mohamed Nassef (Cheikh), prof. d'arabe à l'Ecole de l'Alliance Israélite.
Mohamed Neguib Salem eff., substitut au Parquet du trib. ind. de 1re inst.
Mohamed Rachid bey, juge au trib. ind. de 1re inst.
Mohamed Refaat eff., chef du serv. des omdehs à la Moudirieh.
Mohamed Rouchdi eff., moawen à l'Adm. des Wakfs.
Mohamed Sadek Sabbour, juge au Trib. ind. de 1re inst.
Mohamed Sadik Saad, avocat, dom. Kafret Abou el-Naga.

CHOCOLAT MENIER
VENTE PAR JOUR 60,000 KILOS

Mohamed Salama, boulanger, Kafret Skaross.
Mohamed Saleh eff., expéditionnaire au Trib. ind. de 1re inst.
Mohamed Selim bey, huissier en chef au Trib. ind.
Mohamed Soliman Khodeir, nég. en manufactures, Ch. el-Khan.
Mohamed Wahba, menuisier, TÉLÉPH. 129.
Mohamed Wahby Nour, usine de sésames, TÉLÉPH. 25.
Mohame Wali eff., huissier au Trib ind. de 1re inst.
Mohamed Zaki eff., juge au Trib. ind. de 1re inst.
Mohamed Zaki eff., huissier au Trib. ind. de 1re inst.
Mohamed Zaki Khalil eff , juge au Trib. ind. de 1re inst.
Mohamed Zaki Saleh eff., commis au parquet du Bandar.
Mohamed Zohni eff., médecin de la clinique de Tantah à l'Adm. des Wakfs.
Moharrem Fahmi eff., commis au Mehkémeh Charieh.
Mosquées (*voir à cette rubrique aux Professions*).
Moudirieh de Gharbieh, TÉLÉPH. 2.
Moulin Français (ex), minoterie, farines, glace, Ch. el-Boabir.
Mounir Bechara eff., commis au serv. de la Comptabilité à la Moudirieh.
Moursi Mohamed, avocat, Ch. el-Madrassa.
Mourtaz Agha, prop. de l'hôtel *Osmanieh*, Ch. el-Kantarah.
Moustafa Frikha Aly, manufactures en gros, Khan Yacoub bey.
Moustafa Hamdi eff., aux recommandations de la Poste locale.
Moustafa Mohamed eff., attaché à la Moudirieh.
Moustapha Mohamed el-Bouhari, r. Rahaba el-Kadima.
Moustafa el-Moustei, nouveautés et mercerie, Ch. el-Khan, TÉLÉPH. 110.
Moustafa Naguib, chef de la Poste à la Gare.
Moustapha Sabban, bois de chauffage, meubles, r. Neuve.
Moustafa Sabban & Moustafa el-Sadr, ameublements, r. Neuve.
Moustafa Sabri eff., juge au trib. ind. de 1re inst.
Moustafa Safwat bey, inspecteur sanitaire de la province de Gharbieh.
Moutsatos, P., prop. du *Sémiramis Bar*, pl. de la Police.
Municipalité de Tantah, TÉLÉPH. écuries 122, serv. des pompiers, 8 (voir page 300).
Murray, S. S., agent de l'Anglo-Egyptian Bank, Ltd.
Mutuelle de France et des Colonies (La), Cie d'assur. (vie), J. Sphakianakis agent, r. de la Bourse.

N

Naaman, Elie, rentier, Ch. Sebaï.
Naaman, Georges rentier, Ch. Sebaï.
Naaman, Jean, rentier.
Naaman, Joseph, rentier, Ch. Sebaï.
Naaman, Michel, rentier, Ch. Sebaï.
Nabih Hassan eff., huissier, trib. ind. de 1re inst.
Nached Younan, bijoutier, Ch. el-Sagha.
Naddour Mahfouz, manufactures, Ch. el-Sourouguieh.
Nafeh, Mohamed eff., ingénieur à l'Adm. des Wakfs.
Naguib Goubran eff., inspecteur aux Chemins de fer.
Naguib Ibrahim eff., avocat, Ch. el-Moudirieh.
Nahas, Elias, bijoutier et orfèvre, Ch. el-Sekkah el-Guédidah.
Nahas, Mohamed, bois de constructions, Ch. el-Chawader, TÉLÉPH. 79.
Nakhlé Guergues eff., commis au serv. des recettes à la Moudirieh.
Namour, Dr S., médecin à la pharmacie Egyptienne, Ch. el-Borsa.
Naser frères & Sabbagh frères, nég. en manufactures, Ch. el-Sourouguieh.
Naser Neuman, manufactures, Ch. el-Hammam, TÉLÉPH. 163.
Nasser, Antoine & Habib, manufactures, Ch. el-Souroughieh, TÉLÉPH. 63.

TUROG BREAD KIENZLE & SIMONDS
SHARIA MAGHRABI
TÉLÉPH. 24-19 B.P. 665

Nasser Attalah & Aarida, manufactures, en gros, Ch. el-Souroughieh, TÉLÉPH. 174.
Nasser, Raffoul, Gobran, Ragheb & Torki, banquiers, manufactures en gros, Ch. el-Khan, TÉLÉPH. 185, B.P. 24.
Nathan, A., employé à la Telephone Co.
National Bank of Egypt, A.S. Forte agent, Ch. el-Kadi, TÉLÉPH. 38 et 17, B.P. 33.
National Insurance Co. of Ireland, G. Marcus & Co agents, Ch. Tal el-Haddadin.
National Insurance Co of Egypt, c/o National Bank of Egypt.
Nawar, Antoun, machines agricoles et industrielles, Kafret el-Fadaly.
Nawar Messiha, mercerie et nouveautés, Ch. el-Khan.
Nemr, Joseph, de la maison Karam & Nemr, conseiller municipal, Ch. Chawader.
Nessim Fahmi eff., chef du bureau des immeubles, 6me Section à la Moudirieh.
Nicolaïdes, Jean D., banquier, Ch. Abbas, B.P. 18 Tantah Branch.
Nicolaidis, Théodore, rentier, Ch. Mohamed Saïd, B.P. 32.
Nicolas Gorgui, prop. de l'hôtel *Volios*, Kafret el-Fadaly.
Nicolas, Dr D. Louis, rentier, Ch. Abbas.
Nil (pharmacie), A. Mamoutzi prop., TÉLÉPH. 126.
Nomicos, co-prop. du club, hôtel restaurant et bar Khédivial, Ch. el-Borsa.
North British & Mercantile Insurance Co., Deutsche Orientbank agent.
Nouvelle (pharmacie), Ismaïl Fahmy eff. prop., Ch. el-Moudirieh.

O

Omar Amin (Hag), manufactures, Ch. el-Khan.
Orfali Hafez, manufactures, Ch. el-Sourouguieh.
Orosdi-Back (Etabl.), bonneterie, chemises, cravates, cannes et parapluies, etc., Ch. el-Khan, TÉLÉPH. 88, B.P. 10.
Osman Hassan, ferronnerie, couleurs et vernis.
Osman Mohamed bey, avocat, Ch. el-Moudirieh.
Ossami Ahmed, denrées coloniales, Ch. Sikka el-Guedida
Oswald, ingénieur des Bâtiments de l'Etat.
Oteifa, Hassan bey, rentier, Darb el-Osselei.
Oteifa, Mahmoud bey, Darb el-Osselei.
Oteifa, El-Sayed Ahmed, nég. en manufactures, Darb el-Osselei, TÉLÉPH. 135.
Oteifa, A. & M., nég. en manufactures, Ch. el-Khan.
Othonaios, Etienne, employé à la Banque d'Athènes.

P

Palamardjis, Nicolas (hoirs), épicier, Ch. el-Moudirieh, TÉLÉPH. 100.
Panagopoulo, Ant., distillerie, Ch. el-Borsa.
Panayoti, Georges, distillerie, Ch. el-Borsa.
Panayoti, Nicolas, prop. de l'hôtel de *Grèce*, Ch. el-Bosta.
Panogopoulos Frères, distillerie, Ch. el-Borsa.
Pantazoglou (Hoirs), faïences et verreries, ameublement, Ch. el-Borsa.
Pappadopoulo & Marnello, eaux gazeuses.
Pearson, B., chef de division, exploitation, Chemins de fer de la Basse-Egypte.
Pensionnat Ste. Marie, Rev. M. Auguste supérieure, Ch. Abbas.
Plaimchamp, Mme Vve, prop. de la Pension *Française*, r. Hedia, à côté de la Soc. Electrique.
Police (poste de), Ch. el-Borsa (pl. de la Police), TÉLÉPH. 41.
Polimeni Frères, prop. de la pâtisserie et laiterie *Khédiviale*, Ch. el-Moudirieh.
Politaridès, Costi, épicier, Ch. Sikka el-Guedieh, B.P. 42.
Pollock, A.W., M. D., American missionary.
Polydoropoulo, Christo, prop. de l'hôtel *Pyramides*, Ch. el-Borsa.
Poste Egyptienne, r. de la Poste, TÉLÉPH. 124.
Protopapas, tabacs et cigarettes, Khouri agent, pl. de la Police.
Psarianos, Stelios, nég. en denrées coloniales et représentant de I. Mantachoff & Co., Ch. Khan, TÉLÉPH. 139.

ELECTRICITÉ
Ettore Covi
Installations Electriques
Fourniture de Matériel
Caire, Rue Kasr-el-Nil. N° 51, à côté du Head Quarters. Téléphone 31-54. B.P. 509

Pyramides (pharmacie des), Z. G. Zaphiriades prop., Ch. el-Borsa.

R

Rabbat, Bachir, nég. en manufactures, Ch. el-Khan.
Rabbat, Bassili, manufactures, Ch. el-Khan.
Rabbat, J., & R. & S., nég. en manufactures, Darb el-Rahbé, TÉLÉPH. 61.
Rabbat, N. & S., & Co., manufactures en gros, Ch. el-Khan.
Rabbat, Rizgallah, TÉLÉPH. dom. 114.
Rabbat, Sélim. TÉLÉPH. dom. 85.
Rabbat, Youssef, TÉLÉPH. dom. 142.
Rafeï el-Sayed, matériaux de construction, r. Taher el-Hakim, B.P. 95.
Ragheb Daoud eff., avocat, Ch. el-Moudirieh.
Raïd el-Osmani, journal arabe, Tewfik Azhari prop.
Ramadan Mohamed Nour, huilerie, nég. en huiles et sésame, Kafr el-Soul, vis-à-vis le temple juif, B.P. 23, dom. à Skaross.
Rayan Mohamed Ben, denrées coloniales, Ch. Darb el-Attar.
Reboul, Mme, couturière, Ch. Bahnassi.
Reboul, Marius, attaché à la Soc. Electrique de la Basse-Egypte.
Reed, Miss, supt. of Hospital, American Mission.
Régie Ottomane des Tabacs, Gram. Gramenopoulos agent, Ch. el-Moudirieh.
Repanas, Démètre N., tabacs et cigarettes, Ch. el-Borsa.
Rezk frères, banquiers, Ch. el-Sourouguieh, TÉLÉPH. bureau 27.
Ridini, Mohamed, produits marocains, Ch. Dayer el-Sayed.
Rieti & Co., nég.-com. et agents d'assur., Costi Metaxas agent, Ch. Abbas.
Rizkalla Saad eff., avocat, Ch. Aboul-Ezz.
Rizkalla Taraboulsi, conseiller de la Deutsche Orientbank, A.-G.
Rizzo, Arthur, chef-comptable de la Deutsche Orientbank.
Robertson, Miss, supt. of Hospital, American Mission.
Rossia (Cie d'assur.), Choukry Dahan agent, Ch. el-Borsa.
Rouchdi Nassif, écrivain, Egyptian Delta Light Railways.
Roufail Guergues eff., chef du serv. des recettes à la Moudirieh.
Roufail, Mancarious eff., sous-chef de gare.
Rousseau, Dr I. D., médecin, Ch. Borsa.
Ruggiero, Oscar, mécanicien de la Soc. An. des Eaux de Tantah.

S

Saad Abdel-Rahman, propriétaire.
Saada, Constantin, avocat, Ch. el-Borsa.
Saada, Néguib, nég. en cotons, r. de la Bourse.
Saada, Wadieh, de la maison Michel Cattini, Ch. el-Borsa.
Saba Yassa eff., substitut au parquet du trib. ind. de 1re inst.
Sabbagh, Choukry, nég. en manufactures, Ch. el-Sourouguieh.
Sabbagh frères, de la maison Naser frères & Sabbagh frères, Ch. el-Sourouguieh.
Sabbagh, Gabriel & Ibrahim, cigarettes, Ch. el-Borsa.
Sabbagh Goubran, nég. en cotons, Ch. Abbas.
Sabban, Moustafa, bois de chauffage.
Sadek Escarous eff., inspecteur du serv. de Trafic à l'Eg. Delta Light Railways.
Sadek Mohamed, bonneterie et produits indiens, Ch. Dayer el-Sayed.
Sahakian, Agop, TÉLÉPH. 187.
Sakkal Frères, TÉLÉPH. 115.
Sakkal, Haïm, TÉLÉPH. dom. 196.
Sakkal, Haïm & Youssef & Co., nég. en manufactures, Ch. el-Khan, B.P. 12 Tantah Branch.
Sakkal, Ibrahim, TÉLÉPH. 123.
Sakkal, Raphaël, directeur de la maison David Adès & Co.
Sakkal, Youssef, TÉLÉPH. 125.
Salama & Levi, nég.-com., coloniaux, Khan Yacoub bey.
Salami Aly, manufactures, Ch. el-Khan.
Salami Hussein, manufactures, Ch. Khan.
Salami Tobia, manufactures, Ch. el-Khan.

COFFRES-FORTS CHATWOOD
Agents pour l'Egypte: ALLEN, ALDERSON & Co

Saleh Antoine, tailleur, Ch. el-Moudirieh.
Salib Guirguis eff., inspecteur, Exploitation de la Basse-Egypte aux Ch. de fer.
Salib Nakhlé bey, propriétaire, Ch. Escarous.
Samaan Elias, écrivain, Egyptian Delta Light Railways.
Sarkis Soliman eff., commis à la Moudirieh.
Savarese, A., directeur du Tantah Sporting Club.
Sawi, Hassan Aly eff., encaisseur à l'Adm. des Wakfs.
Sayed Abdel-Latif (Cheikh), nég. en cotons, Kafret Aly Agha.
Sayed Ahmed, carreaux en ciment et briquetterie.
Sayed Aly Elouichi & frères, TÉLÉPH. 111.
Sayed Aly el-Fiki, chaussures et articles de modes, Ch. Sekka el-Guédida, TÉLÉPH. 200.
Sayed el-Bedawi (pharmacie el), Syllimniotis frères prop., Ch. el-Sekkah el-Guédidah.
Sayed Hussein el-Kassabi, rentier, imprimerie, r. de la Moudirieh.
Sayed Mohamed el-Kassabi, rentier, Ch. el-Kassabi.
Sbragia, Cav. Luigi, agent consulaire d'Italie, gérant le Consulat d'Autriche-Hongrie, prop. de la pharmacie *Egyptienne*, agent de la Khedivial Mail Steamship Co., agent d'assur., Ch. el-Borsa, TÉLÉPH. 4, B.P. 31.
Scandar Abdel-Nour eff., inspecteur des comptes aux Chemins de fer.
Scandar A., agent consulaire de Russie.
Scandar Fahmy eff., sous-chef du Télégraphe.
Scandar Sidarous eff., sous-directeur à la Gare de l'Adm. des Télégraphes.
Scandarani Ahmed, ferronnerie-quincaillerie, Ch. el-Sourouguieh.
Schéhadé, Georges, nég.-com., agent d'assur., dédouaneur, renseignements commerciaux, matériaux de construction, pl. de la police, dépôt Ch. Markabi, B.P. 53.
Schéhadé, Nicolas, comptable à la Soc. Electrique de la Basse-Egypte.
Schéhadé, Tewfik, nég. en cotons, r. el-Cadi.
Shehata Kamel, caissier, Egyptian Delta Light Railways.
Schlinker, P., ferronnerie, Kafret el-Fadaly.
Scottish Union & National Insurance Co., Georges Cachard agent, Ch. Hedia.
Selim Fahmy bey, Dr, médecin, clinique: Ch. el-Borsa.
Selim Gabriel eff., sous-caissier à la Moudirieh.
Semaan, Dr Georges, médecin, Ch. Kombar.
Semaan, Dr Michel, médecin.
Serafi, Hafez Ibrahim, manufactures, Ch. el-Sourouguieh.
Shell Motor Spirit Co (Worms & Co)., Georges Doménique agent, Ch. el-Moudirieh).
Silsila, Moustafa, boulanger.
Singer Manufacturing Co., machines à coudre, Albert Modiano agent, Ch. el-Moudirieh, B.P. 41.
Slavidès, Dr Slavis, dentiste, Ch. el-Borsa.
Société Anonyme des Eaux de Tantah, r. Aly bey el-Markabi TÉLÉPH., 11, B.P. 38, (voir page 380).
Société Electrique de la Basse-Egypte, Georges Cachard agent, r. Hedia, TÉLÉPH. 4, B.P. 58.
Société Khédiviale d'Agriculture, TÉLÉPH. 182, B.P. 14 (voir page 402).
Société Protectrice des Animaux, TÉLÉPH. 118.
Soliman Hassan el-Khamel & fils, nég. en cuivre, Khan Abou Takieh, TÉLÉPH. 1286, B.P. 10.
Soliman Mohamed eff., encaisseur à l'Adm. des Wakfs.
Soliman Sidhom, ferronnerie, couleurs et vernis, Ch. Tal el-Haddadine.
Souki, Boulos, avocat, Ch. el-Moudirieh, TÉLÉPH. 49.
Souki, Philippe D., & Co., nég.-com., agents d'assurances, bureau de renseignements, Ch. el-Khan.
Sourati, Youssef, avocat, imm. Rabbat, TÉLÉPH. 58.
Soussa, A.G., caissier à l'Anglo-Eg. Bank.
Soussa frères, cigarettes, Ch. el-Borsa.
Soussa, Sélim B., nég. en articles anglais, Ch. el-Borsa.

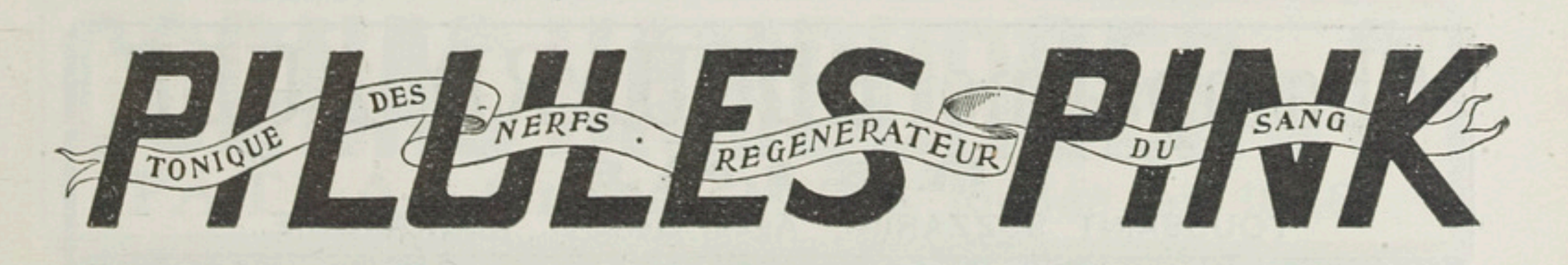

Spiro Bassili eff., huissier au Trib. ind. de 1ère inst.
Stamatellos, N., épicier, Ch. el-Borsa.
Stamos, Paradissis, caissier à la Banque d'Athènes.
Standard Life Assurance, agent, c/o National Bank.
Starjides, Georges, boulanger, Ch. el-Khan.
Stefan, Nicolas, tailleur, Ch. el-Borsa.
Stefanous Mikhaïl bey, chef-comptable de la Moudirieh.
Stein, S., *La Grande Fabrique*, confections, chemises et cravates, bonneterie, chapellerie, articles de voyage, cannes et parapluies, r. Borsa, TÉLÉPH. 93, B.P. 40.
Stephanopoulos, S., distillerie, Ch. el-Borsa.
Strovolidis, Costi, épicerie, Ch. el-Rahba.
Suarès, Edgar, & Co., banquiers, Eliahou Lagnado agent, Ch. Aboul-Ezz, TÉLÉPH. 70, B.P. 30.
Sursok, Gorgui Lotfallah, G. Maksud agent, machine à égrener le coton et minotier, Kafret Aly Agha, TÉLÉPH. 44.
Suter, H. C. N., chef-inspecteur de l'Egyptian Markets, Ltd, Ch. Saadeddin.
Svolos, Nicolas, ingénieur-entrepreneur, bureau technique, r. Hedia.
Svoronos, Dr, médecin, Ch. Borsa.
Syllimniotis frères, prop. du *Grand Hôtel Abbas* et de la pharmacie *Sayed el-Badawi*, Ch. el-Borsa.
Syriani, Joseph, huissier près la délégation des trib. mixtes, dom. Ch. Pantazis.

T

Tabacs & Cigarettes Matossian, magasin de vente, Ch. el-Borsa, TÉLÉPH. 192.
Tabrisi Hassan (Hag), vice-consul de Perse et nég. en tapis persans, r. el-Khan.
Tadros Mikhaïl eff., chef du serv. des loyers de la 7me Section à la Moudirieh.
Tadros, Dr Théod. N., médecin, clinique Ch. el-Borsa.
Tahan, Amin, prop. de la pharmacie *Amin Tahan*, pl. de la Police, TÉLÉPH. 189, dom. 170.
Tahindji, Th., comptable Ionian Bank Ltd.
Takla Mikhaïl bey, substitut au parquet du trib. ind. de 1re inst.
Tammimi Mahmoud eff., greffier en chef de l'Adm. Sanitaire.
Tannoum Moustafa (Cheikh), prof. d'arabe à l'école Gouvernementale.
Tannous Nasr, manufactures, r. Hamam.
Tantah Sporting Club, A. Savarese directeur, r. Abbas.
Taposi Mikhali, épicier, Ch. Sekkah Guédida.
Tarzi, Abdallah, cordonnier, Ch. el-Espetaliah.
Tawil Hassan, tapissier, Ch. el-Sekkah el-Guédidah.
Tawil, Sid Ahmed Mohamed, tapissier, Ch. el-Sekkah el-Guédidah,
Télégraphe, station des chemins de fer.
Telephone Co. of Egypt, P. Cavalli agent, Ch. el-Moudirieh.
Tersakian, Djanik, atelier de menuiserie et meubles, r. de l'église grecque.
Toccos Cigarettes, Ch. el-Borsa.
Touffas, Velissarios G., prop. du café de la *Constitution*, Ch. el-Moudirieh.
Toumani, Nicolas, manufactures, Ch. el-Hammam.
Tourki Osman, produits marocains, Ch. Dayer el-Sayed.
Trabulsi, Nicolas, manufactures, Ch. el-Sourouguieh.
Triandaffilos, S., prop. de l'hôtel et café *Royal*, pl. Générale, TÉLÉPH. 108.
Tribunal Indigène de 1re Instance, TÉLÉPH. 3 (voir page 241).
Tripos, Stelio, prop. du Grand Bar et café *Brésilien*, Ch. Abbas, TÉLÉPH. 96.
Tsakiris, G. S., épicier, r. Borsa, TÉLÉPH. 72.
Tsalapatakis, A., prop. du café et confiserie du *Nil*, Ch. el-Borsa, TÉLÉPH. 121.
Tsamados, Dr A., médecin, r. de l'hôpital, TÉLÉPH. 52.
Tsanacas, A., TÉLÉPH. 28.
Tselios, Georges, ingénieur, pl. de la Police.
Turk, Aazer, bois de construction, Ch. el-Chawader, TÉLÉPH. 43, B.P. 45.

U

Union Assurance Society Ltd of London, Ionian Bank Ltd agent.
Union (pharmacie de l'), Mohamed Abdel-Latif prop., Ch. el-Moudirieh, TÉLÉPH. 57.

Champagne EDOUARD AUBE
REIMS
TOUSSAINT SUZZARINI, Agent Général, ALEXANDRIE.

Union & Phœnix Espagnol (Cie d'assur. vie et incendie) Rieti & Co agents, Ch. Abbas.
Universelle (papeterie), Philippe & Tewfik Codsi prop., Ch. Borsa.

V

Vacuum Oil Co.
Val de Travers Asphalte Paving Co., Georges Cachard agent, r. Hedia.
Valissaridis, S.G., épicerie, Ch. el-Borsa.
Vallinaki, Georges, prop. de la cordonnerie *Parisienne*, bonneterie, chemiserie, cravates, cuirs et peaux, Ch. el-Borsa.
Vasilikou, Christo, boulanger, Ch. el-Rahaba.
Veys, Dr Agis, médecin, Ch. el-Borsa.
Victoria de Berlin (Cie d'assur. vie).
Vilisardi, Stavro, prop. *Aux Cent Mille Articles*, Ch. el-Borsa.
Villeveaud, Père, inspecteur du Collège St. Louis.
Vrouzo, P., épicier, Ch. el-Khan.

W

Wahba Hassan (Cheikh), prof. d'arabe à l'école Gouvernementale.
Wahba Soliman eff., inspecteur des comptes aux Chemins de fer.
Wahba & Zouhni, moulin, TÉLÉPH. 25.
Wakfs (Bain des), Abdel-Wahab el-Korachi, Ch. el-Hammam.
Wakfs feu Ahmed Menchawi pacha, TÉLÉPH. 166.
Wakfs de Tantah, TÉLÉPH. 102.
Wakim Mansour eff., inspecteur du serv. de l'exploitation aux Chemins de fer.
Warda, Saleh, chaussures, Ch. Dayer el-Sayed.
Warner, Charles Cecil, agent de l'Agricultural Bank, TÉLÉPH. 188, B.P. 1.
Wassef Guergues eff., commis au bureau de l'Adm. des Télégraphes.
Watson, Miss Anna B., M. D., American missionary.
Weaver, P. W., sous-chef de division, Exploitation de la Basse-Egypte, Chemins de fer.
Weichy, Ibrahim & Mahmoud, nég. en manufactures, Ch. el-Khan.
Weichy Sayed Aly, modes et nouveautés, Ch. el-Khan, TÉLÉPH. 111.
Worms & Co., The Shell Transport & Trading Co., Georges Doménique agent, Ch. Kafret el-Fadali
Wright, F. Murrell, district trafic supt., Egypt. Delta Light Railways, Ltd, r. Taha el-Hakim.

Y-Z

Yacoub bey (hoirs), rentiers, Ch. el-Khan.
Yakir, Youssef eff., inspecteur des mosquées à l'Adm. des Wakfs.
Yanangas, Ghénadios, clerc-archimandrite, supérieur de l'église grecque et vicaire patriarcal, dom. Ch. Kenisseh.
Yarid, Nessim N., prop. de la pharmacie *Astre d'Orient*, Ch. el-Borsa, TÉLÉPH. 167, dom. r. Mohamed Saad.
Yorkshire Insurance Co., Gram. Gramenopoulos agent.
Youssef Badawi eff., commis au bureau de l'Adm. des Télégraphes.
Youssef Bichara, chef de la corporation des bijoutiers, Ch. el-Sagha.
Youssef Boutros, directeur de la maison Benzion & Co.
Zagha, Marco, commissionnaire et vente de loteries, B.P. 20 Tantah branch.
Zaki Abdel-Messih eff., commis au serv. de la sécurité publique de Gaffarieh.
Zaki Khalil bey, juge, trib. ind. de 1re inst.
Zaki Rezkallah, tailleur, Ch. el-Sagha.
Zalzal, Ayoub bey, rentier.
Zannetides, Dr C. G., médecin de l'hôpital du Gouvernement.
Zaphiriades, Z. G., prop. de la pharmacie des *Pyramides*, Ch. el-Borsa.
Zeheri, Mohamed, atelier et nég. en cuivre, Ch. Dayer el-Sayed.
Zein, Habib bey, avocat, Ch. el-Moudirieh. TÉLÉPH. 129.
Zeitouni, Jacques, banquier, Ch. el-Khan.
Zeki Said Aly, tarbouchier, r. Neuve.
Zukar, D., & Co., banquiers, Nessim Dayan agent, Chareh el-Borsa, TÉLÉPH. 51, B.P. 54.

COGNAC HAMBURGER & C°
PATRAS-Grèce. Maison fondée en 1846.

WASTA

2,500 habitants. Importante exportation de céréales, coton et oignons. Point de jonction de principaux réseaux ferrés. Usine d'égrenage de coton avec 60 métiers. Dépendant du Markaz de Béni-Souef.

A

Abdallah Salem, propriétaire.
Abdel-Aal Iskandarani, nég. en coton et céréales.
Abdel-Aal Ramadan, propriétaire et nég. en coton et céréales.
Abdel-Halim Mahmoud Yassin bey, omdeh d'Abouchir.
Abdel-Latif Gabr, propriétaire.
Abou Seff Radi bey, propriétaire (Umfast).
Adam, Miltiade, propriétaire et entrepreneur.
Adamidès, Archimède, directeur de la Maison Denys Merias.
Agricultural Bank of Egypt.
Ahmed Dodar, propriétaire et omdeh de Ghéziret el-Missar.
Ahmed Mohsen, propriétaire.
Ahmed Tewfik eff., moawen de la police et du Markaz.
Aly Aly, propriétaire et nég. en céréales et coton.
Aly Bayoumi, propriétaire et nég. en coton et céréales.
Antoniadès, Alexandre, denrées coloniales (Achment).

B-C

Badawi Aly, propriétaire et nég. en coton et céréales.
Barsoum Wahbi, directeur de l'Usine Ch. Rigopoulos.
Black, Peter, entrepreneur.
Calapetzis, Jean, propriétaire et nég. en denrées alimentaires.
Camonnas, Démètre, directeur de la maison M. Floris.
Caneclidès Frères, denrées coloniales.
Chakir Hussein bey, ingénieur à Foum el-Bahr.
Coumpas, A. & N., nég. en coton.

E-F

Ecoles (*voir à cette rubrique aux Professions*).
Emin Ridi bey, propriétaire (Maïdoum).
Eustathiou, Jean, directeur de l'usine Ch. Rigopoulos à Abouchir.
Eustathopoulos, Christos, café et bar.
Floris, Michel, entrepreneur.
Frandjidis, Antoine, prop. et épicerie en gros.

G-H

Gabbour Saddik, nég. en coton.
Ghélila Hanem Moheb (Daïra de).
Godès, Miltiades B., & Co., nég. en coton et oignons.
Gourgui, R., inspecteur sanitaire.
Gouvernement (Pharmacie du).
Habib Ibrahim eff., agent postal.
Hanna Barsoum, de la maison Hanna Barsoum & Co. et omdeh de Saft.
Hanna Barsoum & Co., minotiers et nég. en coton.
Hassan Hassanein bey, propriétaire et omdeh de Taab.
Hassan Labib eff., ingénieur de la maison M. Floris.
Hussein Salem, propriétaire.

I-K

Ismaïl Sidki eff., mamour du Markaz.
Kassem Kassem bey, ingénieur du Gouvernement.

Hygiène de la Boisson!
GLACE de la COMPAGNIE FRIGORIFIQUE d'Egypte
preparée avec l'eau distillée
Bureau de Vente: MIDAN TEWFIK N° 5. — B.P. N° 971. — Téléph. N° 12-47

Kenas, Etienne, épicerie en gros et nég. en bois.
Khaled Loutfi pacha, propriétaire.

L-M

Liascos, Dr Grégoire, médecin.
Ligoris, Elie, nég. en coton.
Ligoris, Théodore, nég. en coton, céréales et oignons.
Logoris, Vassili, entrepreneur.
Mahmoud Ahmed eff., nég. en coton.
Mahmoud Yassin bey, propriétaire.
Malati Frères, propriétaires, minotiers et nég. en coton.
Mastrapas, Nicolas, chef-comptable de l'Usine Ch. Rigopoulos.
Mawouad Mikhaïl eff., directeur de la maison Nosseri frères.
Merias, Denys, propriétaire et nég. en manufactures, bonneterie et boissons.
Mikhaïl Moussa eff., nég. en coton.
Mohamed Atta eff., pharmacien.
Mohamed Gabr, propriétaire et minotier.
Mohamed Moheb bey, propriétaire et omdeh de Dallas.

N

Nasr Fahmy eff., agent de l'Agricultural Bank of Egypt.
Nasra Habib, agent de la fabrique de cigarettes Matossian.
New Hotel, Christos Rigopoulos prop.
Nosseri, Amin, de la maison Nosseri frères.
Nosseri, Farid, de la maison Nosseri frères.
Nosseri Frères, propriétaires et nég. en coton.

R-S

Riad Fikr eff., chef de gare.
Rigopoulos, Christos, propriétaire et usine d'égrenage de coton.
Saad Youssef, propriétaire et nég. en coton.
Saddik Saad eff., nég. en coton.
Saleh Mohamed eff., ingénieur du Gouvernement.
Sami Tolba, nég. en céréales.
Smith, W., chef des ateliers des chemins de fer de l'Etat.
Soliman Mohamed, propr. (Maïdoum).
Sorbagui Abdel-Bari, propriétaire et omdeh de Wasta.

T-V

Tadros Abdallah eff., attaché à la maison Nosseri frères.
Takos, Antoine, propriétaire et épicerie en gros.
Thomson, Pandelis, prop. du bar et café *National*.
Tsitskos, Constantin, propriétaire.
Tzetzos Frères, denrées coloniales.
Vitos, Charalambos, propriétaire et minotier à Achment.
Vitos, Hercule, propriétaire et minotier à Achment.

Y-Z

Youssef Detros, propriétaire et nég. en bois.
Zikos & Vafiadis, propriétaires et épicerie.

LAITERIE AL-HAYAT DAIRY
CAIRE
Chareh Chawarbi Pacha — Téléphone 5-70
ALEXANDRIE
Rue Abou Darḍar — Téléphone 27-59

ZAGAZIG

Chef-lieu de la province de Charkieh,à 80 kilom. du Caire. Siège du moudir. 45.000 habitants. Centre du Commerce de coton et des céréales de l'Egypte. Nombreuses usines pour l'égrenage du coton ; huileries et savonneries. Municipalité mixte.

A

Abaza, Abdallah Sayed bey, propriétaire, contrôleur de la localité Kafr Hamam, TÉLÉPH. 129.
Abaza, Ibrahim bey, TÉLÉPH. 133.
Abaza, Ismaïl pacha, propriétaire, TÉLÉPH. dom. 60.
Abaza, Ismaïl bey, propriétaire, rentier, TÉLÉPH. dom. 42, B.P. 39.
Abaza, Mohamed Ismaïl bey, propriétaire, TÉLÉPH. 127.
Abaza, Osman bey, propriétaire, rentier, TÉLÉPH. 3.
Abaza, Soliman bey, propriétaire, rentier et conseiller municipal, TÉLÉPH. 128, Abou Rich 8, Chervida 9, B.P. 42.
Abdel-Azim Hassan eff., expert près les Trib. ind.
Abdel-Aziz Darwish Chaaban eff., avocat.
Abdel-Aziz Khalil (Cheikh), sous-inspecteur au Min. de l'Instruction Publique.
Abdel-Aziz Radwan, nég. en cotons, Ch. Abbas, B.P. 40.
Abdel-Hamid Farid bey, Dr, médecin, prop. de la pharmacie *El-Hamidieh*, Ch. Abbas, TÉLÉPH. 58.
Abdel Hamid Helmi bey, juge au trib ind. de 1re inst.
Abdel-Hamid Ibrahim eff., juge au Trib. ind. de 1re inst.
Abdel-Hamid Naguib eff., commis au trib. som. ind.
Abdel-Kerim el-Sayed eff., huissier au trib. ind. de 1re inst.
Abdel-Malak Fahmy, commis au serv. de l'exploitation au Delta Light Railways.
Abdel-Malak Ibrahim eff., commis au serv. des recettes à la Moudirieh.
Abdel-Malak Mansour, bijoutier, Ch. Wadi el-Kebli.
Abdel-Méguid & Aziz Trabulsi, manufactures, nouveautés et soieries, Ch. el-Wadi el-Kebli.
Abdel-Messih Moussa bey, propriétaire et conseiller municipal.
Abdel-Rahman(Cheikh), prof. d'arabe à l'école de Wali el-Ahd el-Khédiwieh.
Abdel-Rahman Mohamed Mansour, denrées coloniales, Ch. Wadi el-Kebli.
Abdel-Wahab Fahmi eff., juge au trib. ind. de 1re inst.
Abdou Mohamed, denrées coloniales, Ch. el-Moussallamia el-Kebli.
Abou Ghazi, Hassan, boulanger, Ch. el-Moussallamia el-Kebli.
Abou Hachem Ibrahim, prop. de l'hôtel *Montazah* et du café *El-Kezaz*, Midan el-Adly.
Adams, Rev. C.C., American Missionary.
Agricultural Bank of Egypt, TÉLÉPH. 75, B.P. 43.
Afifi Effat eff., juge au trib. ind. de 1re inst.
Ahmed Aly, nég. en farines, Ch. Montazah.
Ahmed Aly Serour, ingénieur expert et directeur de la Serour's Engineering Office.
Ahmed Bahgat, surintendant de la Poste.
Ahmed Chefik eff., surveillant de l'école gouvernementale.
Ahmed Choucri eff., greffier en chef du Trib. ind. de 1re inst.
Ahmed Choukri eff., mamour du markaz de Zagazig.

WINDSOR HOTEL
ALEXANDRIA
Facing Sea, Recently refitted- Lift. Electric Light.
Restaurant, American Bar, Billiard, The Only English Hotel in Alexandria. Rates from P.T.40.

Ahmed el-Dib (Cheikh), moufti du markaz de Charkieh.
Ahmed Dib, omdeh de Zagazig.
Ahmed Fahmi eff., aide-magasinier de la Prison.
Ahmed Hassan el-Saadani eff., commis au greffe du Trib. som. ind.
Ahmed Ibrahim bey, ingénieur, serv. de voie aux Chemins de fer.
Ahmed Kamel Omar bey, directeur de l'école primaire au Min. de l'Instruction publique.
Ahmed Mazhar eff., chef-comptable à la Municipalité.
Ahmed Metwalli eff., commis au secrétariat de la Moudirieh.
Ahmed Mohamed Séoudi, prop. du Bazar *Egyptien*, manufactures, draperies, nouveautés et soieries, Ch. el-Moudirieh.
Ahmed Rafaat, avocat, Midan el-Adly, TÉLÉPH. 97.
Ahmed Ramzi, bureau techniqne, Ch. Tewfick.
Ahmed Safey el-Din, caissier à la National Bank of Egypt.
Ahmed Saïd eff., commis au Tanzim de de l'Est.
Ahmed Saleh, tapissier, Ch. Abbas.
Aly Aalem, nég. en coton, Ch. el-Madrassa.
Aly Chamsy, avocat.
Aly Chehata, denrées coloniales, Ch. el-Moussallamia el-Kebli.
Aly Hamdi eff., commis aux Prisons.
Aly Hassan, magasinier à la National Bank.
Aly Kaisar eff., officier de poinçon à la Moudirieh.
Aly Mansour, épicerie et débit de vins et liqueurs, Ch. Abbas.
Aly Mohamed, nég. en coton, Ch. el-Madrassa.
Aly Moussa & Co., usine d'égrenage, Ch. el-Chamsi.
Aly Sid Ahmed, charpentier, Midan Adly.
Aly Soleiman eff., chef du mouvement de la Associated Cotton Ginners of Egypt, Ltd (ex-usine Bacos).
Amin Abou Dahab eff., propriétaire, Ch. el-Montazah, TÉLÉPH. 94.
Amin Doss eff., ingénieur Chemins de fer.
Amiradaki, N., de la maison Choremi, Benachi & Co.
Amirayan Brothers & Co., prop. du Bazar *Stamboul*, manufactures, Sikkeh el-Guédideh.
Anagnostopoulos, Jean, prop. du Club *International*, Ch. Abbas.
Anagnostou, Dimitri, épicier, fabr. d'eaux gazeuses et confiserie, Ch. el-Montazah.
Anastasi, Costi, prop. du *Splendid Bar*, Ch. Abbas.
Andalaft, P. Joseph, entrepreneur, Kism el-Hokama.
Anglo-Egyptian Bank, Ltd, A. W. Jessop agent, Ch. Korbère, TÉLÉPH. 120, B.P. 11 (voir page 331).
Antoine, Joseph, entrepreneur, Kism el-Hokama.
Argaliotis, Nicolas D., coloniaux, r. Moudirieh.
Argiris, P., prop. du restaurant l'*Etoile*, Ch. Abbas.
Associated Cotton Ginners (Egypt), Ltd, (usine ex-Choremi).
Ata Moustafa Salem, directeur de l'école Normale d'Instituteurs de Kouttabs.
Atallah Habachi eff., commis au Secrétariat de la Moudirieh.
Attar, Abdou Mohamed, denrées coloniales, Ch. el-Moudirieh.
Attieh Abdel-Malek, contrôleur à la Municipalité, Ch. Wadi el-Kebli.
Attieh Bendari eff., attaché à l'Adminstration des Télégraphes.
Attiah Hussein, nég. en coton, Ch. Sabet.
Attieh Mohamed eff., huissier au Trib. ind. de 1ère inst.
Attieh Mohamed, nouveautés, manufactures et soieries, Ch. el-Moudirieh.
Attieh Mohamed, nég. en cuivre, Ch. el-Moudirieh.
Attieh Saïd, commis à la Poste, bureau de distribution.
Austick, G., ingénieur de l'usine de la Associated Cotton Ginners Egypt, Ltd (ex-usine Bacos).
Awad Youssef eff., chargé du bureau au serv. Télégraphique de la Gare.

SOCIÉTÉ ANONYME DES GRANDS MAGASINS DE NOUVEAUTÉS
"AU PROGRÈS"
CAIRE — près du Crédit Lyonnais — CAIRE
CONFECTIONS POUR DAMES, TISSUS HAUTES NOUVEAUTÉS, BONNETERIE, AMEUBLEMENTS, BLANC, MERCERIE

Ayoub, Georges, rentier.
Azab, Amin, rentier, Ch. Abbas.
Azab Hassanein, agriculteur, commissionnaire, Ch. Abbas, imm. Abaza pacha, TÉLÉPH. 141, dom. 73, B.P. 38.
Azab, Dr Mohamed Amin, médecin et prop. de la Pharmacie *Gallien*, Ch. Abbas.
Azar Ayoub, fers et métaux, Ch. Tewfik.
Azar, Joseph & Frère, nég.-com.
Azar Rizkalla, courtier en coton, Ch. Abbas.
Azar & frère, courtiers en marchandises, Ch. Abbas, TÉLÉPH. 130.

B

Babli, Mahgoub bey, avocat, r. de la Poste.
Bacos, Carlo, agent consulaire d'Italie.
Bacos, Georges, courtier, Ch. Abbas.
Bacos, V. & C., nég. en cotons, Ch. Tewfik, TÉLÉPH. 23, B.P. 7.
Badros Youssef eff., huissier en chef au Trib. som. ind.
Bagouri, Afifi eff., matériaux de construction et nég. en charbon de terre, Midan Adly.
Bagouri, Osman Mohamed, nouveautés, manufactures, Ch. el-Wadi el-Kebli.
Baldacchiano, Alexandre, chef de gare aux Chemins de Fer.
Bank of Egypt, Ltd, Emile Malhamé agent, Ch. Tewfik, TÉLÉPH. 28, B.P. 14.
Banoub Mankarious eff., commis au serv. des recettes à la Moudirieh.
Banque d'Athènes, C.P. Zaphiropoulo directeur, Ch. Abbas, TÉLÉPH. 106, B.P. 2, (voir page 333).
Banque Impériale Ottomane (v. p. 336).
Banque d'Orient, A. B. Vassiliou directeur, Ch. el-Kadi, imm. Communauté Hellénique, TÉLÉPH. 10, B.P. 50 (v. page 337).
Bayoumi Hanafi & Osman Aly, confiserie, Ch. el-Moussallamia el-Kebli.
Benachi, L. Alexandre, de la maison Choremi, Benachi & Co.
Benhawi, Aly Mohamed, menuisier et fers et métaux, Midan Adly.
Berla, Stetano, de la maison J. Planta & Co.
Berla bey, Walter, conseiller municipal et directeur de la maison Lindemann, r. Tewfik, TÉLÉPH. 44.
Bias, Nicolas, classificateur chez Choremi, Benachi & Co.
Bias, Pandelli, ingénieur à la Municipalité.
Bichaï Boctor eff., commis au Greffe du Trib. ind. de 1ère inst.
Birbari, Dr W., médecin en chef de l'Hôpital du Gouvernement, Ch. Abbas, TÉLÉPH. 55.
Bostani, Amin, avocat, Ch. Wadi el-Kebli.
Boutros Farès, fers et métaux, Ch. Sabet.
Bouzouli, Mikhali, prop. du café *du Nil*, Ch. Wadi el-Kebli.
Boyd, Rev. J. H., American Missionary.
British Crown Assurance Corporation Ltd (incendie), Henri Burkhardt agent.
Burkhardt, Henri, comptable et magasinier à l'Associated Cotton Ginners of Egypt Ltd, (ex-usine Bacos), agent de la Victoria de Berlin, de la British Crown Assurance Corporation Ltd et de la Sicurtà.

C

Cairo Sewage Transport Co. Ltd (Cie des Transports des Vidanges du Caire).
Calambokidis, Alexandre, directeur de la maison Choremi, Benachi & Co., et de l'Usine de l'Associated Cotton Ginners of Egypt, Ltd, membre de la Commission Municipale, TÉLÉPH. ligne privée, 136.
Caloyanni, Jean, courtier en valeurs et marchandises, r. de la Poste, TÉLÉPH. 30.
Camilleri, R., comptable-caissier à l'Associated Cotton Ginners of Egypt, (ex-usine Bacos).
Caramalis, N., tabacs et cigarettes, Ch. Abbas.
Carayorguis, Aristide, nég. en cotons, r. Abbas.
Carver Bros & Co. Ltd, Ch. Abbas, TÉLÉPH. 35, B.P. 4.
Carver, T. D., de la maison Carver Bros & Co. Ltd.
Castonis, C. D., tabacs et cigarettes, Ch. Abbas.
Chalom-el-Baz, prop. de la *Grande Pharmacie Orientale*, r. de la Moudirieh.
Chami, M. & A. Pinard, matériaux de construction et huiles minérales.

Propriétaires de maisons, "chounah", villas, Hôtels, Banques, etc., adoptez les Enduits ignifuges
"ASBESTIC"
Devis / Prix / Plans } chez M. CASORIA, Agent général pour l'Egypte et le Soudan, CAIRE
G. RICCALDONE SANTO & Co, Concessionnaires Généraux, CAIRE

Chamsi, Aly bey, directeur de la maison de S.E. Amin Chamsi pacha.
Chamsi, Amin pacha, nég en cotons, usine d'égrenage, huilerie, fabrique de savon et farine, membre du Conseil Municipal, Ch. el-Chamsi, TÉLÉPH. 36, B.P. 5.
Chamsi, Mohamed bey, drogman-gérant l'agence consulaire de Russie.
Charalambou, Costi, prop. du *Bar Egyptien*, r. Abbas.
Chédid, Abdel-Fattah, manufactures, bonneterie, mercerie, Ch. el-Kaysarieh.
Chédid, Abdel-Rahman, denrées coloniales, riz, etc., manufactures, Midan Adly.
Chédid, Comm. Rizgallah bey, banquier, agent consulaire d'Allemagne pour la province de Charkieh, Ch. Sélim Chédid, TÉLÉPH. dom. 29, B.P. 19.
Chédid, Comte Selim bey, banquier, vice-consul du Portugal, Ch. Sélim Chédid, TÉLÉPH. 37.
Chefa (pharmacie El), Dr Kafafi Reda prop., Ch. Abbas.
Chehata Issa (Cheikh), nég. en soie, Ch. el-Kaysarieh.
Chehata Rizk, attaché au bureau des colis à la Poste.
Cherbini, Aly eff., agent consulaire de Perse, Ch. el-Moussallamia el-Kebli.
Chicha (café), Ch. Abbas.
Choremi, Benachi & Co., nég. en cotons, Ch. el-Chamsi, TÉLÉPH. 16, directeur et dom. 136 à Moralia 50-3, B.P. 9.
Christodoulidès, G., nég. en cotons et conseiller municipal, r. Tewfik, B.P. 68.
Christoforou, Damiano, prop. du restaurant *Central*, r. Abbas.
Cimmino, Victor, à la National Bank.
Clouvas, Dimitri, attaché à la maison Bacos.
Clouvas, Nicolas, à la Banque Ottomane.
Cohen, Léon, agent pour la Charkieh de la Singer Manufacturing Co., Ch. Abbas.
Condonicas, Dr E. T., oculiste, Ch. Abbas.
Constandinoglou, Mlle Marie, directrice des écoles helléniques.
Constantinidis, Const., nég.-com.
Contrafouris, D., chef de section à la Banque d'Athènes.
Cotsopoulos, D. Frères, prop. de l'épicerie et bar *Montazah* et de la distillerie *Labirinthe*, Ch. Montazah.
Curmi, Joseph, bijoutier, Ch. Abbas.

D

Dahrough, Habib, cigarettes, Ch. el-Kaisarieh.
Dale, J., ingénieur de l'usine de l'Associated Cotton Ginners of Egypt, Ltd (ex-usine J. Planta & Co)., r. Tewfick.
Daoud Farah, cuirs et peaux, Ch. el-Kaïsarieh.
Dawson, M., sous-agent de l'Agricultural Bank of Egypt.
Denaro, Antonio, agronome.
Dessouki Sayed (Cheikh), greffier en chef du Mehkémeh Charieh.
Diab Saad, avocat, Ch. Abbas .
Diacono, Georges, agent de la National Bank of Egypt et de la National Insurance Co. of Egypt, agent consulaire britannique pour la province de Charkieh.
Diamantopoulos, Anesti & Georges, P. A. Diamantopoulos succr., denrées coloniales et alimentaires, quincaillerie, Ch. Montazah et Ch. Abbas.
Diamantopoulo, D., magasinier de la maison Mallison.
Diamantopoulos, P., prop. de l'hôtel des *Voyageurs*, Ch. el-Montazah.
Dichy, Ezra & Co., machines à coudre.
Divaris, E., comptable à l'Anglo-Egyptian Bank.
Doudo frères, épiciers, débit de vins et liqueurs, Ch. el-Wadi el-Kebli.
Dyke, A., sous-chef de la Traction aux Chemins de Fer.

E

Economou, Costi, pâtisserie, Ch. el-Medina et Ch. el-Moudirieh.
Economou, Paul, négociant en coton, Ch. Abbas.
Ecoles (*voir à cette rubrique aux Professions*).
Eglises (*voir à cette rubrique aux Professions*).

PASTILLES VALDA
ANTISEPTIQUES
Efficacité remarquable contre la Toux, quelle que soit son origine

Egyptian Delta Light Railways, TÉLÉPH. 122.
Egyptian Markets, Ltd, r. Tewfik, TÉLÉPH. 53, B.P. 62.
Egyptienne (Pharmacie), Dr D. Tambacopoulo prop., Ch. Abbas, TÉLÉPH. 110.
Essayed Omar eff., commis au Trib. som. ind.
Eugènie, Rde Mère, supérieure du Pensionnat de Notre Dame des Apôtres.
Eweda, Hassan & El-Sayed, charpentiers, Midan Adly.

F

Fakhr el-Din, Mohamed eff., ingénieur au Tanzim de l'Est.
Falksohn, D., horloger, Ch. Abbas.
Farhie, Elie, nég. en coton, Ch. Abbas, TÉLÉPH. 70.
Felice, Ch. Abbas.
Ferzan, Habib, tabacs et cigarettes, Ch. el-Moudirieh.
Finicopoulos, Athanase, rentier, président de la Communauté Hellénique, Ch. el-Kaisarieh.
Florence, A., à la National Bank of Egypt.
Florence, W., entrepreneur, Ch. Abbas.
Frangini, Arturo, chez Lindemann.

G

Gabbay, Haroun, nouveautés et manufactures, Ch. el-Wadi el-Kebli.
Gallien (Pharmacie), Dr Mohamed Amin Azab prop., Ch. Abbas, TÉLÉPH. 24.
Gammal, Mahmoud Hamdi bey, avocat et conseiller municipal, Ch. Wadi Kebli.
Gammal, Youssef Ahmed, TÉLÉPH. 112.
Gamsaragan frères, tabacs et cigarettes Ch. Mousselmieh, TÉLÉPH. fabr. 117, magasins 118 et 119, B.P. 21.
Garhi, Mohamed, attaché à la Moudirieh.
Georgiadis, chef-comptable de la Banque d'Athènes.
Geronimakis, Ch., aide-comptable de la maison J. Planta & Co.
Ghali Soliman eff., juge au Trib. ind. de 1re inst.
Grand Hôtel Varouha, Varouha prop., Ch. Abbas.
Grande Pharmacie Orientale, Chalom el-Baz prop., Ch. el-Moudirieh.
Gresham Life Insurance Co., D. Photiadès agent.
Guergues Doss el-Moallem, expert près les Trib. ind.
Guergues Fadel, tabacs et cigarettes, r. Hamam.
Guergues Henein, bijoutier, Ch. el-Wadi el-Kebli.
Guergues Henein, bois de construction, Ch. el-Moudirieh.
Guergues Malati eff., chef de la 2me Section des recettes à la Moudirieh.
Guergues Saad eff., chef du serv. de la comptabilité de la Moudirieh.
Guergues Youssef eff., commis au Markaz.

H

Habib Awad eff., attaché aux Télégraphes.
Hadji Ioannou, Leonidas, courtier en coton, et agent de la Cie d'assur. Rossia, r. Abbas, TÉLÉPH. 34.
Hafez Mohamed eff., ingénieur entrepreneur, Ch. Ahmed Abdallah.
Haginicolaou, E. D., courtier en coton et immeubles, Ch. Abbas, TÉLÉPH. 15.
Hakimian frères, cordonniers, Ch. el-Kaissarieh.
Halim pacha (Daïra de S.A. le prince), à Sobcak, TÉLÉPH. 21, et ligne privé.
Hamed Achour (Cheikh), délégué au Mehkémeh Charieh.
Hamidieh (pharmacie El), Dr Abdel-Hamid Farid prop., Ch. Abbas, TÉLÉPH. 58.
Hammar, Mohamed Hassan, bois de construction, Ch. el-Madrassa.
Hanna Chafik eff., aux Télégraphes.
Hanna, Elias, comptable de la maison Comte Sélim Chédid.
Hanna Farid eff., commis à la caisse de la Poste.
Hanna Ghobrial eff., commis au serv. de la comptabilité à la Moudirieh.
Hanna Khalil eff., commis au greffe du Trib. som. ind.
Hanna Megalli, expert comptable agronome (bureau chez Mikhaïl Farag, avocat).

BAINS D'ACIDE CARBONIQUE
Préparés instantanément par la
CÉODEUINE
Dépôt général : 18, r. des Arts, Paris-Levallois. Au Caire : chez E. DEL MAR

Hanna Youssef eff., chargé du bureau aux Télégraphes.
Hariri Abdel-Salam, nouveautés, manufactures, soieries et merceries, Ch. el-Kaisarieh.
Haroun Hassaballah eff., commis au serv. des recettes à la Moudirieh.
Hart, Rev. S.G., American Missionary.
Hartshorne, H., agent de l'Agricultural Bank of Egypt.
Hassaballah Attieh eff., commis au serv. des recettes à la Moudirieh.
Hassan Attieh, boucher, Ch. el-Montazah, TÉLÉPH. 65.
Hassan Fahmi eff., commis au Markaz.
Hassan Fakhri bey, président du Trib. indigène.
Hassan Hassib bey (S.E.), moudir de la Province de Charkieh et président du Conseil Municipal.
Hassan Rifaat Abdel-Wahab eff., juge au trib. ind. de 1re inst.
Hassan Sadek Rachid eff., juge au trib. som. ind.
Hassan Yousri eff., greffier au Trib. ind. de 1ère inst.
Hassanein Mohamed, entrepreneur, Ch. el-Moudirieh.
Hassanein Moussa el-Kadi, r. el-Kadi, TÉLÉPH. 82, B.P. 31.
Hassopoulos, Andrea, épicier et débit de vins et liqueurs, Ch. el-Kaïsarieh.
Heider, Ernest comptable et caissier chez P. Hahnloser & Co.
Hindi, Hassan Aly, & fils, manufactures, nouveautés, mercerie, bonneterie et soierie, Ch. Wadi el-Kebli.
Hood, Ed., inspecteur des villes et batiments de l'Etat, serv. de l'Est.
Hôpitaux (*voir à cette rubrique aux Professions*).
Horan, W., ingénieur de l'usine de l'Associated Cotton Ginners of Egypt, Ltd, (usine ex-Choremi).
Houliouras, D., chef des marchandises à la Banque d'Orient.
Housny Fouad, avocat.
Hussein Abdallah, nég. en charbon de terre, Ch. el-Wadi el-Kebli.
Hussein Abdel-Rahman, nég. en céréales, Ch. el-Moudirieh.
Hussein Maher, avocat, Ch. Sabet.
Hussein Rached eff., traducteur au trib. ind. de 1re inst.
Hussein Tewfik eff., inspecteur vétérinaire à l'Abattoir.

I

Ibrahim Aaref eff., juge au trib. ind. de 1re inst.
Ibrahim Badawi, manufactures, Ch. el-Moussallamia el-Keblia.
Ibrahim Chéhata, denrées coloniales, Ch. el-Moussallamia el-Keblia, TÉLÉPH. 74.
Ibrahim Hassan, nég. en cuivre, Ch. el-Kaisariet.
Ibrahim Kamel eff., substitut au parquet du trib. som.
Ibrahim Mohamed Hammad (Cheikh), prof. d'arabe à l'Ecole Gouvernementale.
Ibrahim Moussa (Cheikh), membre de la Municipalité.
Ibrahim Nour el-Din bey, avocat, membre du Conseil Municipal, Ch. el-Hariri, TÉLÉPH. 67 et 14.
Ibrahim Osman, menuisier, Midan el-Adly.
Ibrahim Radwan, négociant, TÉLÉPH. 76.
Ibrahim Sid Ahmed eff., commis au greffe du Trib. som. ind.
Ibrahim Wagih eff., juge au trib. ind. de 1re inst.
Ibrahim Zaki eff., ingénieur aux Chemins de fer.
Ibrahim Zaki eff., mamour zapt de la province de Charkieh.
Ioannidis, Elefteris, prop. de l'hôtel et café *Royal*, Ch. Abbas.
Ismaïl Metwalli eff., nég. en cuivre, Ch. el-Kaïsarieh.
Ismaïl Talaat, sous-agent de la Banque Imp. Ottoman, dom. à côté l'école du Gouvernement.

J

Jessop, A. W., agent de l'Anglo-Egyptian Bank, Ltd, Ch. Korbière.
Jianacakos, Dr Jean, médecin.

CHEMLA FRÈRES
Grands Magasins de Nouveautés
AVENUE BOULAC
VENDANT LE MEILLEUR MARCHÉ DE TOUT LE CAIRE
Haute Mode
Haute Couture

K

Kadi Ibrahim, nég. en coton, Ch. Tewfik.
Kafafi Reda, Dr, médecin, prop. de la Pharmacie *El-Chefa*, Ch. Abbas.
Kamel Wahba eff., substitut au parquet du trib. ind. de 1re inst.
Karpertian, O., attaché à la maison Gamsaragan Frères.
Kassem Sayed Aly (Hag), nég. en tapis persans et prop. du café, hôtel et restaurant *Ottoman*, Ch. Aly Naser.
Keramida, Jean, courtier, TÉLÉPH. 25.
Khadiga Hanem (Daïra de S.A. la Princesse), au teftiche Toukh, TÉLÉPH. 135.
Khalil Afifi, nouveautés et manufactures, Ch. el-Chamsi, TÉLÉPH. 20.
Khalil Ibrahim eff., prof. de mathématiques à l'école de la Bienfaisance Américaine.
Khalil Rahmy eff., secrétaire arabe chez Choremi, Benachi & Co.
Kharalambou, Costi, prop. du café et bar *Egyptien*, Ch. Abbas.
Kharboutli, Sayed Mohamed, tarbouchier, Ch. el-Moudirieh.
Khouri, Choucri, menuisier et prop. du café et restaurant de la *Poste*, Ch. Abbas.
Kiriacos, Alexandre, courtier, TÉLÉPH. 125.
Kiriacos, Kimon, chez Alexandre Kiriacos.
Kiriacos, Pierre, comptable chez P. Hahnloser & Co.
Kokoni, A. frères, épiciers, Ch. Abbas.
Kolta Mikhaïl eff., chef des recettes de la Moudirieh.
Korachi Aly, matériaux de construction, ciment et charbon de terre, Ch. Abbas.
Kyriakidis, Démètre, nég. en coton et membre de la Municipalité, r. Tewfik.
Kyritsopoulo, A., chef-comptable de la maison Mallison.
Kyrollos Gayed eff., commis au serv. des Recettes à la Moudirieh.
Kyrollos Mikhaïl eff., caissier encaisseur à la Moudirieh.
Kyirtsis, Dr G., médecin, Ch. Touhi.

L

Landerer, Rudolf, directeur de la maison J. Planta & Co et directeur des usines des Cotton Ginners (ex-Planta).
Lazaridis, Andréa, épicier, Ch. Kaysarieh.
Lenios, G., pharmacien, Ch. Abbas.
Levi, de la maison Petroyou & Levi, Ch. el-Wadi el-Kebli.
Liacakis, Jean (succession), prop. du bar et épicerie *Mahroussa*, r. Abbas, TÉLÉPH. 111.
Lianakis, Michel, prop. du *Bazar Oriental*, tabacs et cigarettes, Ch. el-Montazah, TÉLÉPH. 113.
Licoudis, Antoine, marchand-tailleur, Ch. Abbas.
Loverdo, Strati, cigarettes, r. Montazah.
Lydis, Z., classificateur chez J. Planta & Co.

M

Maayergi, Aly Aly, ferronnerie-quincaillerie, fers et métaux, Ch. Aly Naser.
Maclarem, R., directeur de la maison Carver Bros & Co. Ltd.
McConaughy, Miss Anna, directress of Girls' School, American Mission.
Macriyannis, Ch., prof. aux écoles helléniques.
Mahmoud Abdel-Kérim, ferronnerie-quincaillerie, Ch. Aly Nasr.
Mahmoud Awad Negm eff., prof. d'anglais à l'école Gouvernementale.
Mahmoud Azmi bey, sous-moudir de la province de Charkieh.
Mahmoud Charaf (Cheikh), prof. d'arabe à l'Ecole de Bienfaisance Américaine.
Mahmoud Fahmi eff., secrétaire de la Commission Municipale.
Mahmoud Fouad eff., substitut-adjoint au parquet du Trib. ind. de 1re inst.
Mahmoud Hafez eff., magasinier de la Prison.
Mahmoud Hamdi eff., ingénieur au Tanzim.
Mahmoud Hamdi bey, vice-président du trib. ind. de 1re inst.
Mahmoud Hamdy pacha (Daïra de S. A. le Prince), au teftiche, Kafr Hamam, TÉLÉPH. 1 et ligne privée, teftiche de Halawat et ligne privée 50-2.

PILULES PINK
GUERISSENT LA OU LES AUTRES REMEDES ONT ECHOUE

Mahmoud Hamdy el-Gamal bey, membre de la Commission Municipale.
Mahmoud Hassanein, entrepreneur et cultivateur, Ch. el-Moudirieh.
Mahmoud Kamel eff., huissier au Trib. som. ind.
Mahmoud Khalil, attaché au bureau de recommandations à la Poste.
Mahmoud Naïm eff., ingénieur au serv. des Irrigations.
Mohamed Saleh eff., Saghk., mamour du Bandar de Zagazig.
Mahmoud Sid Ahmed eff., attaché au serv. Télégraphique de la Gare.
Mahmoud Talaat Gougou eff., greffier au Trib. ind. de 1re inst.
Mahmoud Zaki eff., comptable à la Municipalité
Makhzangi, Mahmoud Mohamed, ferronnerie-quincaillerie, couleurs et vernis, Ch. Abbas.
Malhamé, Emile, agent de la Bank of Egypt, Ltd, Ch. Tewfik.
Mallison, E. & Co., nég. en coton, TÉLÉPH. 146, B.P. 37.
Mandarawi, N., interprète du Trib. central.
Mansour Ghobrial eff., commis au Trib. ind. de 1re inst.
Margaritis, Dr Thrasibule, médecin, r. Abbas.
Marsafi, Mohamed Halawa (Cheikh), prof. d'arabe à l'Ecole Gouvernementale.
Matossian, tabacs et cigarettes, Ch. el-Wadi el-Kebli.
Mavris, Dr G., médecin, Ch. Abbas.
Mekkawi Aly, comptable chez Th. Papadakis.
Melkonian, K. & G., tabacs et cigarettes, Ch. el-Wadi el-Kebli.
Menayas, Gérassimo, ingénieur en chef de la Municipalité.
Messiha Rezkallah eff., chef de la 1ère Section des Recettes à la Moudirieh.
Metaxa, Napoléon, sous-agent de la Bank of Egypt, Ltd, Ch. Tewfik.
Micallef, Alfred, propriétaire.
Micallef, Antoine, popriétaire.
Micallef, Zaki, propriétaire, r. de l'Hôpital.
Mikhaïl Assaad, articles d'Orient.
Mikhaïl Chafik eff., prof. d'anglais à l'école de Waleï el-Ahd el-Khediwiah.
Mikhaïl Farag eff., avocat.
Mikhaïl Hanna eff., chef du serv. des Recettes à la Moudirieh.
Mikhalacopoulos, Georgi, prop. du *New-Hotel* et du *Khedivial Club*, Ch. Abbas, TÉLÉPH. 66.
Miliadis, Nicolas, chez Choremi, Benachi & Co.
Missions Africaines (Pensionnat de Notre Dame des Apôtres).
Mohamed Abdel-Motaal (Cheikh), prof. d'arabe à l'école de Waleï el-Ahd el-Khédiwiah.
Mohamed Abdel-Rahman, mercerie et bonneterie, Ch. el-Montazah.
Mohamed Aly, confection Ch. el-Moudirieh.
Mohamed Aly eff., attaché à la Moudirieh.
Mohamed Aly, nég. en charbon de terre et matériaux de construction, Midan el-Adly.
Mohamed Aly el-Halawani, TÉLÉPH. 39.
Mohamed Aly Salem, ameublements, faiences et verreries, Ch. el-Kaisarieh.
Mohamed Aly Tewfik eff., prof. d'anglais à l'école Gouvernementale.
Mohamed el-Ali, directeur du serv. administratif de la Moudireh.
Mohamed Aref, menuisier, Midan el-Adly.
Mohamed el-Atfi eff., chef du serv. administratif de la Moudirieh.
Mohamed Attieh eff., huissier au Trib. som. ind.
Mohamed Bahaï eff., caissier à la Poste.
Mohamed Bassiouni bey, juge au trib. ind. de 1re inst.
Mohamed Bayoumi (Cheikh), prof. d'arabe à l'école Gouvernementale.
Mohamed el-Bisri eff., commis au greffe du Trib. ind. de 1ère inst.
Mohamed Chaaban eff., inspecteur du serv. des Antiquités égypt. et des Musées.
Mohamed Chafik bey, ingénieur en chef des Irrigations.
Mohamed Chahine eff., commis au Trib. ind de 1ère inst.

QUINA-LAROCHE
RECONSTITUANT — FEBRIFUGE

Mohamed Ebadi, ferronnerie-quincaillerie, fers et métaux, couleurs et vernis, Ch. Montazah.
Mohamed Ezzat eff., huissier au Trib. ind. de 1re inst.
Mohamed Fadli bey, président du Trib. ind. de 1re inst., TÉLÉPH. 509.
Mohamed Fathi, prof. d'arabe à l'école Walei el-Ahd el-Khédiviah.
Mohamed Fayed bey, ingénieur en chef des irrigations.
Mohamed Fouad eff., commis au Trib. som. ind.
Mohamed bey Hanafi el-Hennaoui, daïra.
Mohamed Hassan pacha, Kafr Riad, TÉLÉPH. 62, B.P. 41.
Mohamed Hassib eff., huissier en chef au Trib. ind. de 1re inst.
Mohamed Hussein, nég. en charbon de terre et charbon de bois, Ch. el-Moussallamia el-Keblia.
Mohamed Kenawi, prop. du café *Alexandrie*, Ch. Abbas.
Mohamed Khalil, expert.
Mohamed Khalil eff., commis au serv. des Recettes à la Moudirieh.
Mohamed Khalil (Cheikh), prof .d'arabe à l'Ecole Gouvernementale.
Mohamed Mahdi Essayed eff., huissier au Trib. som. ind.
Mohamed Mahmoud eff., moawen à la Moudirieh.
Mohamed Metwalli, bois de construction, Ch. Tewfik, TÉLÉPH. 41.
Mohamed Mohamed Moubarek, manufactures, nouveautés et soieries, Ch. el-Moudirieh.
Mohamed Mounir eff., attaché au serv. Télégraphique de la Gare.
Mohamed Mourad, avocat, Ch. Abbas, TÉLÉPH. 93.
Mohamed Omran, tarbouchier, Ch. Abbas.
Mohamed Rabih eff., huissier au Trib. ind. de 1ère inst.
Mohamed Ragab, faïences et verreries, Ch. el-Kaysarieh.
Mohamed Saad eff., directeur de l'Ecole Gouvernementale.
Mohamed Sabri eff., avocat, Ch. Abbas.
Mohamed Sabri eff., ingénieur au serv. des irrigations.
Mohamed Saddik eff., juge au trib. ind. de 1re inst.
Mohamed Sadek eff., commis au serv. des Recettes à la Moudirieh.
Mohamed Sadek eff., écrivain arabe à la Bank of Egypt.
Mohamed Saleh eff., Dr, médecin, TÉLÉPH. 80.
Mohamed Sayed eff., moulahez de la Prison.
Mohamed Sayed Moustafa, à Béni Amer, TÉLÉPH. 27.
Mohamed Sobh, courtier, Ch. el-Madrassa.
Mohamed Soliman (Cheikh), prof. d'arabe à l'école Waleï el-Ahd el-Khédiwieh.
Mohamed Soliman Hegazi eff., ingénieur à la Municipalité.
Mohamed Tewfik el-Attar, avocat près les trib. ind., Midan el-Adli, B.P. 36.
Mohamed Tewfik Serri eff., juge au trib. som. ind.
Mohamed Traboulsi bey, Dr, inspecteur sanitaire en chef de la Moudirieh et membre de la commission municipale.
Mohamed Wanas, entrepreneur, Midan el-Adly.
Moraïtopoulo, C. D., chef-comptable chez Choremi, Benachi & Co., TÉLÉPH. privé 2.
Moraïtopoulo, D., nég. en cotons, agent de la maison Choremi, Benachi & Co à Moralia (Charkieh), Ch. Koka, TÉLÉPH. dom. 2.
Moralli, Amin, tailleur, Ch. Abbas.
Moscoudis, D. A., tabacs et cigarettes, Ch. Abbas.
Moursi Fahim eff., surveillant et prof. de mathématiques à l'école Waleï el-Ahd el-Kédiwiah.
Moursi Moussa, nég. en graines et céréales, Ch. el-Montazah.
Moursi Soliman (Cheikh), prof. de calligraphie à l'école Gouvernementale.
Moustafa Aly (Cheikh), commis au serv. Administratif de la Moudirieh.
Moustafa Badran eff., Bimb., commandant de la Police.
Moustafa Fahmi el-Beheri eff., juge au trib. ind. de 1re inst.

SALONICA CIGARETTE Co
Fournisseur de S. A. le Khédive
CAIRE SOCIÉTÉ ANONYME - FONDÉE PAR DÉCRET KHÉDIVIAL EN DATE DU 28 DÉC. 1903 CHOUBRAH
Cigarettes de toute 1re qualité, fabriquées avec les meilleurs Tabacs Turcs

Moustafa Helmi bey, juge au Trib. ind. de 1re inst.
Moustafa Khalil pacha, membre de la Municipalité, TÉLÉPH. dom. 104 à Chiba Naccarria 7, à Cherchema 17.
Moustafa Rifaat eff., juge au Trib. ind. de 1re inst.
Moustafa Safwat eff., officier à la Police.
Moustafa Sultan (Cheikh), moufti du Mehkémeh Charieh.
Municipalité de Zagazig, TÉLÉPH. 32, (voir page 300).

N-O

Naaem, Moustafa Ahmed, nég. en bois de construction, menuisier, Midan el-Adly.
Nached Wassef eff., commis au serv. de l'Exploitation à la Delta Light Railways.
Naggiar, Molheim, 1er drogman du Vice-Consulat du Portugal.
Naguib Dr Moftah, médecin aux Chemins de Fer.
Nahas, Joseph bey, agent consulaire de France.
Nakkache, Antoun, prop. de l'hôtel de la *Station*, Ch. Abbas.
National Bank of Egypt, G. Diacono agent, Ch. Tewfik, TÉLÉPH. 84, B.P. 28.
National Insurance Co. of Egypt, G. Diacono agent.
Neffeli, Mohamed, nég. en cotons, Ch. Kafr el-Hekama.
Nemet Moukhtar Hanem eff. (Daïra de S. A. la Princesse), au teftiche Bourdeïn avec ligne privée pour le teftiche el-Tani, TÉLÉPH. 69.
Nemtzoglou, Dr Démètre, dentiste, r. el-Montazah.
Nicholson, H. B., district traffic supt., Egypt. Delta Light Railway, Ltd.
Nicolaou, J., attaché à la Banque d'Athènes.
Nicolopoulo, Ges. S., courtier.
Nouvelle (Pharmacie), D. Stavridis prop., Ch. Abbas.
Olympios, Spiridion, r. Abbas.
Orosdi-Back, (Etabl.), bonneterie, chemises et manufactures, Ch. el-Kaisarieh, B.P. 8.
Ourphalian, Dr R. H., oculiste, Ch. Abbas.

P

Pachy, T., chef-comptable chez Th. Papadakis.
Palladino, M., prof. de musique du Syllogue des employés grecs de Charkieh.
Panas, Evangelinos, prop. du café et bar *Patrie*, Ch. el-Kayssarieh.
Pandelidis & Kyriakidis, cigarettes, Ch. Kayssarieh.
Papadakis, Constantin, directeur de la maison Th. Papadakis, Ch. Abbas.
Papadakis, Periclès, de la maison Th. Papadakis, r. Abbas
Papadakis, Polydore, de la maison Th. Papadakis, r. el-Wadi.
Papadakis, Th., nég. en gros, Ch. Abbas et Ch. Wadi el-Kebli, TÉLÉPH. 54, B.P. 32.
Papadopoulo, Alex., coiffeur, Ch. Abbas.
Papangelaki, Costi, menuisier, fabr. de meubles, r. el-Caldi.
Papaparissis G. & D. Iconomou, prop. de *The Zazazig Grocery Stores*, r. Abbas, TÉLÉPH. 68.
Paraskevopoulo, P., vice-consul de Grèce.
Peacock, J. B., district engineer, Egypt. Delta Light Railways, Ltd.
Pechlivanidis, T., chef-comptable à la Banque d'Orient.
Pellegrini-Tibaldi, P. M., agent de la Banque Imp. Ottomane, TÉLÉPH. 27, B.P. 27, dom. au-dessus de la Banque.
Peridis, M. S., chez Carver Bros & Co. Ltd.
Petrakis, M. C., & A. Nicoloudis, cigarettes, Ch. el-Moudirieh.
Petrelli, F., chef-comptable à la National Bank of Egypt.
Photiadès, D., nég.-com., prop. de la librairie *Minerve* et agent de la Société Hellénique d'Editions.
Pierris, D., confiserie et patisserie.
Piva, Luigi, agent de la Telephone Co of Egypt, Ch. Mansour.
Plakiottis, Georges, tabacs et cigarettes, Ch. el-Montazah.
Planta, J., & Co., nég. en coton, Rudolf Landerer directeur, Ch. Tewfik, TÉLÉPH. 33 et 40, B.P. 26.

FLERI HAMBURGER & C°
VIN BLANC DE TABLE
PATRAS-Grèce. Maison fondée en 1846

Platidis, D., classificateur de la maison Mallison.
Platis, André, coiffeur, r. Abbas.
Polymeris, G., courtier, bureau et dom. TÉLÉPH. 47.
Potamianos, Gerassime, curé de la Communauté grecque-orthodoxe.
Psaltis, Michel, propriétaire-négociant.
Psarovassilis, Georges, directeur des écoles de la Communauté Hellénique.
Psilie, Athanase, nég. en cotons, Ch. Abbas.
Psilie, Georges, nég. en coton, r. Montazah.

R

Ragheb Mohamed, nég. en cotons, Ch. Abbas.
Razelos, Dr Giannacos, médecin, Ch. el-Hariri.
Rezk Messiha eff., chef de la 4me Section des Recettes à la Moudirieh.
Rezkallah Tadros bey, chef écrivain de la Moudirieh de Charkieh.
Riad Colta eff., moawen au parquet du Trib. ind. de 1re inst.
Rizo, Lycendro, nég. en cotons et membre de la Municipalité, TÉLÉPH. 61, B.P. 33.
Roccas, Aug. photographe, r. de la Poste.
Rossia (Cie d'assur.), Hadji Ioannou agent, Ch. Abbas.

S

Saâfy, Eissa, secrétaire arabe de la maison P. Hahnloser & Co.
Sadek Maher eff., ingénieur du Markaz aux irrigations.
Saleh Hanafi bey, chef du Parquet au Trib. ind. de 1ère inst.
Saleh el-Karim, cadi du Mehkémeh Charieh.
Saleh Lébib eff., commis à la caisse de la Poste.
Salib Guirguis, écrivain arabe chez Carver Bros, & Co.
Sallam Dessouki, manufactures, nouveautés et soierie, Ch. el-Moudirieh.
Salone, Guido, comptable chez V. & C. Bacos.
Samarides Frères, nég. en cotons, Ch. Abbas.
Samonas, Etienne, chez Th. Papadakis.
Samothrakis, Dr Achille, médecin.
Saoullis, Homère, comptable à la Banque d'Athènes.
Saoulli, Léonida, prop. du *Charkieh Bazar*, confection, Ch. Abbas, TÉLÉPH. 83.
Sarris, D.G., agent de plusieures Compagnies de Navigation et de Commerce et nég.-com.
Sayed Adly eff., directeur et prof. de mathématiques de l'école Wali el-Ahd el-Khédiwiah, TÉLÉPH. 92.
Sayed Dib, Ch. el-Dib.
Sayed Mohamed & Co., ferronnerie, r. Sabet.
Scamboulos, Théodore de la maison Choremi, Benachi & Co.
Scandar & Farag Ghali, nég. en charbon de terre, Ch. el-Madrassa.
Scordilis, I., chef-comptable à l'Anglo-Egyptian Bank.
Seif el-Din bey (Daïra de S.A. le Prince), TÉLÉPH. Zancalon 4, Mit Rabiah 6.
Selim Guergues eff., chef de la sûreté.
Senabari Ibrahim, nég. en charbon, Ch. el-Bahr.
Sgouropoulos, Antoine, prop. du restaurant *Paradis*, r. Abbas.
Sicurta (La), di Milano, Cie d'assur. individuel, responsabilité civile, bris de glace, H. Burkhardt agent.
Sid Ahmed Ibrahim eff., commis au serv. des Recettes à la Moudirieh.
Sid Ahmed Ismaïl el-Dib bey, nég. en coton et céréales, Ch. el-Madrassa.
Sigalla, Miron, classificateur à l'Anglo-Egyptian Bank.
Singer Manufacturing Co., machines à coudre, Ch. Abbas, B.P. 13.
Soliman Assaad, attaché à la Poste, bureau des recommandées.
Soliman Guergues eff., chef de la 6me Section des Recettes à la Moudirieh.
Soliman Moussa Soliman el-Alfy eff., commis au service des Recettes à la Moudirieh.
Sophronios, Metropolitain de Léontopolis, archevêque grec-orthodoxe.
Sotiriadis & Co., cigarettes, r. Moulet-el-Nebi.

Ecole PIGIER de Paris
1ère ECOLE PRATIQUE DE COMMERCE. Fondée en France en 1850
8, Rue Chérif Pacha — Tél. 27-83. — ALEXANDRIE. — F. A. Cafiero, Directeur

Sotiropoulos, G., de la maison Choremi, Benachi & Co.
Spencer, maître coupeur chez Th. Papadakis.
Spher, R. P. Germanos, curé de l'église maronite St. Antoine le Grand.
Spiegel, Félix, directeur de l'Associated Cotton Ginners of Egypt (ex-usine Bacos,) et de la maison Benos.
Spiropoulos, V. P., débit de vins et liqueurs, Ch. el-Montazah.
Stavridis, D., prop. de la Pharmacie *Nouvelle*, Ch. Abbas.
Steliaras, Georges, rentier, r. Montazah, TÉLÉPH. 64, B.P. 24.
Stratis, A., épicier, Ch. Abbas.
Stratis, E. K., tabacs et cigarettes, Ch. el-Wadi el-Kebli, TÉLÉPH. 81, B.P. 22.
Stratis, Ep., négociant.
Stratis, Z., directeur de la maison Mallison, TÉLÉPH. 146, B.P. 37.

T-U

Taha Mahmoud Ourenza (Hag), TÉLÉPH. 89, B.P. 15.
Tambacopoulos, Dr D., médecin-chirurgien, prop. de la Pharmacie *Egyptienne*, Ch. Abbas, TÉLÉPH. 110.
Telephone Co of Egypt, Ltd, Ch. Mansour.
Tewfik Hanna eff., prof. d'anglais à l'école de la Bienfaisance Américaine.
Tewfik Mensi eff., greffier en chef au serv. des irrigations.
Tewfik Mikhaïl eff., commis au serv. de la comptabilité à la Moudirieh.
Theodoropulos, Jean, confiserie.
Tournel, Marius, rentier, Ch. Abbas.
Traboulsi, inspecteur sanitaire.
Triandafilou, Ménélas, r. Abbas.
Triandafilou, Pandeli, nég. en cotons.
Triandafilou, Yanni, prop. de terrains, banquier et nég. en cotons, Ch. Abbas, TÉLÉPH. 51.
Tribunal Indigène de 1re Instance (voir page 244).
Union de Paris (Cie d'assur. incendie), D. Photiadès agent.
Universelle (Pharmacie), Charilaos Zambalos propriétaire, Ch. el-Kaïsarieh, TÉLÉPH. 114.

V

Vacuum Oil Co., TÉLÉPH. 123, B.P. 56.
Vardakis, Costi, papetier, cigarettes, nég. en antiquités, r. Abbas.
Vardakis, Jean, papeterie.
Varocchas, P., comptable de la maison Mallison.
Varouha, prop. du *Grand Hôtel Varouha*, restaurant et bar, nég. en vins et liqueurs, Ch. Abbas.
Varoukdji, Periclès, nég. en coton, r. Tewfik.
Vasilakis, Georgi, rentier, Ch. Abbas.
Vassiliou A. B., directeur de la Banque d'Orient.
Victoria de Berlin (La), Cie d'assur. gén. sur la vie, H. Burkhardt agent.
Vitali & Olympios, matériaux de construction, ferronnerie, Ch. Abbas.
Vitalis, Léon, nég., agent de la maison Orenstein & Koppel, Ch. Abbas, TÉLÉPH. 90.

W

Wahman Mahmoud (Cheikh), céréales, Ezbet el-Hariri, TÉLÉPH. 71.
Wanis, Jean G., sous-agent de l'Anglo-Egyptian Bank, Ltd.
Wassef Ghali eff., expert près les Trib. ind.
Worms & Co., Nicola Anagnostopoulos agent, r. de la gare.

X

Xoudis, nég. en cotons, Ch. Abbas.
Xoudis, G. D., sous-directeur de la Banque d'Orient.

Y

Yacoub Attallah Saadallah, écrivain de la Daïra Moh. bey Hanafi el-Hennaoui.
Yacoub Massoud eff., directeur et prof. d'anglais à l'école de la Bienfaisance Américaine.
Yamodis, G. classificateur.
Yassim Ahmed eff., juge au trib. ind. de 1re inst.
Yatras, G., comptable.
Yatras, Hellène, maîtresse de piano.

M. Melachrino & Co's
FAMOUS CIGARETTES
Factories CAIRO-EGYPT & NEW-YORK

Yawakim Mansour bey, inspecteur des Chemins de fer (district Zagazig).
Ydreos, N., cigarettes, r. Abbas.
Youssef Chouhdi eff., commis au Trib. ind. de 1ère inst.
Youssef Sidarous eff., adjoint au bureau de la Poste.
Youssef Taher eff., surveillant au Tanzim.

Z

Zachariadis, Mathieu, nég. en coton.
Zafaroni, Yacoub, confection, Ch. el-Montazah.
Zaffriou, C., cordonnier, Ch. Abbas.
Zagazig (pharmacie), Ch. el-Hammam.
Zaki Boutros eff., prof. de traduction anglais à l'Ecole de la Bienfaisance. Américaine.
Zaki Nashed eff., commis à la caisse de la Poste.
Zambalos, Alex., courtier, TÉLÉPH. 49.
Zambalos, Charilaos, prop. de la pharmacie *Universelle*, Ch. el-Kaissarieh, TÉLÉPH. 114.
Zaphiropoulo, C.P., directeur de la Banque d'Athènes, Ch. Abbas, TÉLÉPH. 106, B.P. 2.
Zéhéri, Mohamed Ahmed, nég. en cuivre, Ch. el-Kaïsarieh.
Zéhéri Saïd, avocat.

IODOKINOL Dépuratif, Stomachique, et régénateur de forces.
En vente dans toutes les drogueries et grandes pharmacies.

ZIFTA

Ville importante pour ses usines d'égrenage de coton, 15,000 habitants. Un magnifique pont récemment construit la relie à la ville de Mit-Ghamr.

A 3 kilom. en aval se trouve le barrage de Zifta, terminé en 1903, avec 50 écluses de 5 m. de large.

A

Aaguina, Mohamed & Sayed Zanfali, minotiers, Ch. Tereet el-Sahel, 2.
Aaraman frères, machines à égrener le coton, banquiers, ferronnerie, coloniaux, Ch. Kafr Enan.
Aatrouzi, Abdallah, bois de construction, Ch. Tereet el-Sahel.
Aatrouzi, Mohamed (Cheikh), bois de construction, Ch. Tereet el-Sahel.
Abdel-Aziz Sid Ahmed el-Chehri, ferronnerie, Ch. Tereet el-Sahel.
Abdel-Hamid Choucri eff., 1er moawen de la Moudirieh au Markaz.
Abdel-Rahman Fetouh, rentier.
Abou Chanab, Ahmed, manufactures, Ch. el-Midan.
Abou Chanab el-Sayed, nég. en céréales, Ch. Dayer el-Bandar.
Abou Zeid Madkour eff., rentier, B.P. 19.
Adda, César, banquier et nég. en coton, Ch. el-Halake.
Adda, Victor Abraam, banquier et nég. en coton, Ch. el-Halake.
Adda, Victor Jacques, banquier et nég. en coton, Ch. el-Halake.
Adda & Co., banquiers et nég. en charbon de terre, Ch. Halaka.
Adawi Youssef Barghout, droguiste, B.P. 22.
Agricultural Bank of Egypt.
Ahmed Abdel-Raouf, eff. Dr, inspecteur sanitaire au Markaz.
Ahmed Chehata Amer, nég. en charbon.
Ahmed Ghoneim, entrepreneur, r. Chaalan.
Ahmed Khattab, nouveautés, manufactures et soierie, Ch. el-Souk.
Ahmed Mourad (Hag), de la maison el-Hag Mahmoud & Ahmed Mourad, Ch. Kafr Enan.
Ahmed Osman, fruitier, Ch. el-Souk.
Aly Ghoneim, entrepreneur, Darb Chaalan.
Aly Youssef Barghout, denrées coloniales, Ch. Ezbet el-Masri.
Amaïm, Attia, nég. en cotons,
Amaïm, Ibrahim, nég. en cotons.
Amaïm, Moustafa, nég. en cotons.
Anastatou, Guergues, confection, Ch. Dayer el-Nahia el-Bahari.
Anglogalos, Dr Nicolas, médecin, r. el-Souk
Anitzas, Spiro, épicerie, Ch. el-Souk.
Athanasaki, Alexandre, nég. en coton, Ch. Kafr Enan.
Axelos, N. & J. G., nég. en cotons, Ch. Kafr-Enan B.P. 15.
Azmi Hindi eff., commis à l'Adm. Sanitaire.

B

Barda, Alberto, banquier, Ch el-Halaka.
Barda, Zaketto, machines à égrener le coton, Ch. el-Halaka.
Bataoui, Ahmed, menuisier, r. Tereet el Sahel
Bindeiri, Abou Chanab, banquier.
Borghol, Choukri, coiffeur, Ch. el-Souk.
Bouba, Yanni, tailleur, Ch. el-Midan.
Boulaffie, Dr Abram, médecin, Ch Dayer el-Bandar.
Bourse (hôtel de la), Costi Sakellaropoulo prop., Ch. el-Souk.
Buccalo, Felice, mécanicien, usine Helvetia.

Machine à écrire SMITH PREMIER
GRANDS PRIX PARIS 1900 — BRUXELLES 1911
Seuls Dépositaires: THE TYPEWRITERS IMPORT Co OF EGYPT
P. O. B. 729 Téléphone 15-07

C

Calafatis, Costi & el-Sayed el-Zanfali, ferronnerie, Ch. Tereet Sahel.
Caminaridis, Nicolas, épicier, Ch. el-Tramway.
Central (café), Themistocles Pangalos prop., Ch. el-Souk.
Chabana Mohamed Ibrahim, nouveautés, manufactures et soieries, Ch. el-Souk.
Chafeï, Ahmed & el-Sayed el-Chehri, denrées coloniales, Ch. el-Midan.
Chahri, Abdel-Salam & Mohamed Fouad, ferronnerie, Ch. Teret el-Sahel.
Chourbagui, Ahmed, manufactures, Ch. el-Souk.
Cohen, Israël & Co., agents de la maison P. Hahnloser & Co.
Cohen, Rahamin, nég. en cotons, Ch. el-Halaka.
Cohen & Israël, agents de la Cie d'assurances Rossia, B.P. 16.

D-E

Dib, Moustafa, nég. en charbon et bois, Ch. Sandabast.
Dichy, Ezra, & Co., machines à coudre.
Dimian Ibrahim & Awad Ibrahim, rentiers.
Eglises *(voir à cette rubrique aux Professions)*.
Egyptian Salt & Soda Co. Ltd.
Egyptien (café), Ch. Tramway Halakka.
Egyptienne pharmacie, Fahmi Hindi prop.
Ekladious Morcos, débit de vins et liqueurs, Ch. el-Kebir.
Elouan, el-Sayed Ibrahim, confiserie, Ch. el-Kébir.
Espérance (restaurant), E. Ganiaris & Pangalos prop., r. du Tramway.
Eynaud, W., agent de la maison Georg Riecken, Ch. Sandbast.

F

Fahmi Hindi eff., pharmacien, prop. de la pharmacie Egyptienne, Ch. el-Maamal.
Faoual, Moustafa, nég. en graines, Ch. el-Midan.
Farrachè, Ahmed, droguiste, Ch. el-Kébir.

G

Gaafar, Ahmed Ahmed, manufactures, Ch. el-Midan.
Gabr Chakin el-Kirchawi, nég. en coton.
Gallinas, Démètre, boulanger.
Ganiaris, E., prop. du restaurant l'Espérance, r. du Tramway.
Ghamraoui, Mohamed (Cheikh), cheikh el-Balad.
Ghorab, Mohamed, tabacs et cigarettes, Ch. el-Souk.
Gomaa Abdel-Wahed, menuisier, Ch. el-Tramway.
Guindi, Ahmed, banquier et nég. en coton, Ch. el-Souk.
Guindi, Hussein el-Saghir, manufactures, Ch. el-Kébir.
Guined, Aly bey, rentier, r. el-Halaka, B.P. 8.
Guirguis Youssef eff., banquier et rentier.

H

Hadji Ioannou, Antoine, horloger, Midan el-Souk.
Haggag, Youssef eff., chef au Télégraphe Egyptien.
Haoui, Guergues, avocat, r. el-Halaka, B.P. 7.
Hassaballah, Mohamed, meubles, Ch. el-Souk.
Helvetia (Usine d'égrenage de coton), prop. P. Hahnloser & Co., Georg Riecken et Reinhart & Co Ltd, Ch. Sandbast, B.P. 4.
Hess, Gourgui, minotier et ferronnerie, Ch. Tereet el-Sahel.
Hinein Morcos eff., chef comptable de la Agricultural Bank of Egypt.
Homsi, Lion, tabacs et cigarettes, Ch. el-Souk.
Hussein Ghoneim, entrepreneur, Darb Chaalan.
Hussein Mohamed, coiffeur, Ch. el-Borsa.

I

Ibrahim Abdou, manufactures, Ch. el-Midan.
Ibrahim Assad eff., écrivain à la police.
Ibrahim Chukri eff., moawen du Markaz.
Ibrahim Mohamed, nég. en coton et céréales.

GLYCÉROPHOSPHATE
GRANULÉ
ROBIN
Le seul Phosphate assimilable ne fatigant pas l'estomac.
Guérit RACHITISME, DÉBILITÉ
Tres efficace pendant la *croissance chez les Enfants* et contre *l'affaiblissement chez les Vieillards.*
EN VENTE : *13, Rue de Poissy, PARIS, et dans toutes les Pharmacies*

Ibrahim Nachet eff., secrétaire du Tanzim.
Ibrahim Zaki eff., commis au Markaz.
Ishac Rizgalla, secrétaire du Tanzim.
Ismaïl el-Sayed & Mohamed Aly el-Masri, minotiers, Ch. Tereet et-Sahel.
Israël, Youssef, de la maison Cohen, Israël & Co., Ch. el-Halaka.

K-L

Kaada, Gobran, manufactures, Ch. el-Souk.
Kechti Hussien Mohamed, faïences et verreries, lampes, bonneterie, Ch. el-Midan.
Kechti Mohamed (Cheikh), nouveautés, soieries, ameublements, manufactures et mercerie, Ch. Dayer el-Bandar.
Kéhayas, Dr Basile, médecin, Ch. el-Souk.
Khattab, Hassan (Cheikh), cordonnier, Ch. el-Souk.
Khattab, Hussein Ahmed, nouveautés et manufactures, Ch. Dayer el-Bandar.
Koronfol el-Sayed, denrées coloniales, Ch. el-Souk.
Kyndinécos (hoirs), usine d'égrenage de coton.
Lucas, Alexandre & Frère, nég. en cotons, Ch. el-Montazah.

M

Macri, Alexandre, de la maison Gerassimo K. Macri.
Macri, Anastassi, de la maison Gerassimo K. Macri et agent de la maison Mohr & Fenderl.
Macri, Gerassimo K., nég. en cotons, usine d'égrenage, Ch. Sandbast, B.P. 17.
Mahmoud Rachad eff., mamour du markaz.
Mallah, Moustafa, menuisier, Ch. Tereet el-Sahel.
Mansi, Youssef, manufactures, Ch. el-Midan.
Marango, Tryfon, nég. en coton.
Marango, Yanni, agent de la maison de coton Georg Riecken, B.P. 21.
Masri, Abdel-Wahab, cordonnier, cuirs et peaux, Ch. Dayer el-Nahia el-Bahari.
Masri, Hussein, rentier et omdeh de la ville, Ch. Tereet el-Sahel.
Masri, Ibrahim bey, rentier.
Masri, Mohamed el-Sebaï bey, rentier.
Matar, Ibrahim, rentier et banquier, r. el Souk
Matar, Néguib eff., avocat, Ch. el-Souk.
Matar, Salib Hanna, banquier, Ch. Markaz.
Mekar Malek eff., moawen au markaz.
Melidonis, Costi, classificateur chez Gerassimo Macri.
Messiha, Mikhaïl, propriétaire.
Midan (hôtel el), Ibrahim Koronfol prop., Ch. el-Souk.
Mikhaïl Dimian eff., commis au Markaz.
Mission Africaine, B.P. 20.
Moawad Guirguis eff., banquier et rentier.
Mohamed Arabi eff., chef de gare.
Mohamed Deif (Cheikh), denrées coloniales, Ch. Dayer el-Bandar.
Mohamed el-Gaffrawi, nég. en cotons.
Mohamed Hassan, rentier, Darb Chaalan.
Mohamed Hussein eff., commis au Mehkema Charieh.
Mohamed Ibrahim Chabana, nég. en manufactures, Poste-Restante.
Mohamed Kamel eff., ingénieur au Tamzim.
Mohamed el-Husseïni eff., écrivain au Mehkémeh Charieh.
Mohamed Kassem (Cheikh), cadi du Mehkemeh Charieh.
Mohamed Masri, Metwalli Aamran, droguerie, Ch. el-Kébir.
Mohamed Mourad, droguiste, Ch. Abou Charaf el-Din.
Morcos Iscandar, timbreur à la Poste.
Moursi Helmi eff., moawin de la Police.
Moussa Démian eff., attaché à la Poste.
Moustafa Aafr, denrées coloniales, r. el-Souk
Moustafa Ahmed el-Salawi, nég. en manufactures, Ch. Dayer el-Bandar.
Mowafi, Ibrahim, menuisier, r. Tramway.

N-P

Nadi, Hassan, nég. en céréales, Ch. Dayer el-Bandar.
Naïf eff., comptable à l'Agricultural Bank.
Nouvelle (pharmacie), Goubran Boutros prop., Ch. Sandabast.
Pandelas, Alexandre, prop. du café Egyptien, r. du tramway.
Pangalos, Stamos, couleurs et vernis, ferronnerie, quincaillerie, pl. de la Bourse.
Pangalos, Themistocles, prop. du café Central, Ch. el-Souk.

ENDUITS IGNIFUGES et HYDROFUGES "ASBESTIC" universellement adoptés.
Devis / Prix / Plans } chez M. CASORIA — Agent général pour l'Egypte — CAIRE
G. RICCALDONE SANTO & Co—Concessionnaires—CAIRE

R

Raftopoulos, Dr P., médecin, Ch. el-Souk.
Refaï, Ghoneim, denrées coloniales, Ch. el-Sagha.
Reskallah Guergues, cordonnier, Ch. el-Souk.
Riad Afifi bey & Fouad Hosni eff., avocats, Ch. el-Tramway.
Rifaï, Aly bey, nég. en coton, rentier et banquier, Ch. el-Halaka, B.P. 14.
Rokh, Eïd Mohamed, denrées coloniales, Ch. Abou Charaf el-Din.
Rossia (Cie d'assurance), Cohen & Israël agents
Roussias, Dr S., médecin, Ch. el-Halaka.

S

Sabbak, Ahmed Mohamed, ferronnerie, Ch. Tereet el-Sahe.
Saïd Ahmed Fattouh, rentier, Ch. Dayer el Bandar.
Saïd Moustafa Kisk eff., banquier, rentier, nég. en manufactures et soieries, Ch. el-Souk B.P. 3.
Salib Mikhaïl eff., moawen à la Poste.
Salib Roufaïl eff. & fils, banquiers, Ch. el-Halaka.
Sasson, Israël, rentier.
Seid Moustafa Kisk, nég. en manufactures, Ch. el-Kebir.
Seid Youssef Guindi, nég. en cotons, Ezbet el-Masri.
Seteti, Roufail, bijoutier, Ch. el-Sagha.
Sid Ahmed Eïd, rentier et banquier, Ch. el-Souk.
Sigg, E., agent de la maison Reinhart & Co. Ltd, Ch. Sandbast.
Soliman el-Aïdi eff., banquier et nég.
Sotiropoulos, Stelios, courtier en cotons, Ch. el-Halaka.
Soussa Frères, cigarettes, Ch. el-Souk.
Stergiou, Nicolas, épicier, Ch. el-Borsa.
Strati, Cléanthis, épicier en gros, Ch. Dayer el-Bandar.

T

Tadros, Mikhaïl, agent de la Poste locale.
Temraz, Mohamed (Hag), bonneterie, Ch. el-Midan.
Théodorou, Theodoro, attaché à l'usine Helvetia.
Tilche, B., & Fils, usine à égrener le coton, r. de la Gare, B.P. 6.
Tobbala Aly (Hag), manufactures, Ch. el-Kébir.
Tribos, Nicolas, courtier en cotons, Ch. Kafr-Enan.
Tringopoulo, Thédore, chef classificateur de l'usine Helvetia.
Tourtel, Sabatino banquier, courtier en cotons, Ch. el-Halaka.
Trohanis, Nicolas, épicier en gros, Ch. Tereet el-Sahel.

V-W

Vacuum Oil Co., G. Minotto, agent.
Vassilopoulo, Yanni, tabacs et cigarettes, Ch. el-Borsa.
Vourvouli Frères, prop., denrées coloniales, farines, boissons, etc., Ch. Dayer el-Nahia el-Bahari.
Wahba, Rubin, nég. en coton et prop., Ch. el-Halaka.

Z

Zagdoun frères, nég. en coton, Ch. el-Halaka.
Zakharia, Guibara, nég. en coton, Ch. el-Halaka.
Zanfali, El-Gaouhair, ferronnerie, Ch. Tereet el-Sahel.
Zervos, Mikhali, épicier, Ch. el-Tramway.
Zuppinger, A., directeur de l'usine d'égrenage de coton Helvetia, Ch. Sandbast.

AUTRES VILLES

Par ordre alphabétique de villes et de noms

Abnoub (*Assiout*).

Amba Thaofilis S.G., évêque de l'église copte-orthodoxe St.-Marc.
Mohamed Maher, inspecteur sanitaire du district.
Salem Neguib eff., mamour du markaz.
Sidra Tawadrous, propriétaire, rentier.

Abou El-Chekouk (*Charkieh*)

Athinéos, nég. en coton.
Didikas, Aristomène, nég. en coton.

Abou Hommos (*Béhéra*)

Ismaïl Fahmy, Dr, inspecteur sanitaire.
Sayed Helmi Abdel-Aal eff., mamour du markaz.

Abou-Kébir (*Charkieh*)

Ahmed Abdel-Aal el-Alfi, omdeh de Toukh el-Karamouss, TÉLÉPH. 135, B.P. 11.
Avramousis, Démétrius Constantin, négociant, B.P. 5, dom. Mansourah.
Dracos, Alexandre, nég. en coton.
Nicopoulos, Athanasi, nég. en coton, B.P. 12.
Papapostolou, Alexandre, nég. en coton.
Polymeris, Aristide, nég. en coton, B.P. 1.
Polymeris, Costis, nég. en coton B.P. 10.
Proyas, Dimitri, nég. en coton, B.P. 3.
Psaltis, Michel, prop. négociant, TÉLÉPH. dom. Zagazig 72, Ezbeh 506, B.P. 19.

Aboukir (*Alexandrie*)

Ahmed Ghanem, chef du poste de l'Office quarantenaire.
Aly Menzalawi bey, prop., nég. en coton, usine d'égrenage, TÉLÉPH. 135.

Abou Korkas (*Minieh*)

Ahmed Zaki, Dr, inspecteur sanitaire.
Ayoub Youssef (Cheikh), propriétaire, nég. en coton et céréales.
Barsoum Ibrahim, propriétaire, nég. en coton et céréales.
Ghattas Youssef, propriétaire et nég. en coton et céréales.
Hanna & Yoakim Saleh, propriétaires, nég. en coton et céréales.
Hassan Kamel eff., mamour du markaz.
Hussein Elwah bey, notable.
Katsonis, Charalambos, nég. en coton.
Katsonis, Constantin, épicier.
Megalli Wassef, propriétaire, nég. en coton et céréales.
Moussa Ebeid, propriétaire, nég. en coton et céréales.
Pandos, Apostolos, propriétaire.
Pandos, Georges, propriétaire.
Sadek Saleh, propriétaire, nég. en coton et céréales.
Stafiritaki, Dr, médecin de la Sucrerie.
Vavanghas, Philippe, agent de la maison Planta.
Yacoub Ayoub, propriétaire, nég. en coton et céréales.
Youhanna Francis, R.P., curé de l'église copte-catholique.

Abou Tig (*Assiout*)

Abdel-Fattah Mahmoud eff., commis au trib. som. ind.
Abdel-Ghaffar Mohamed eff., commis au trib. som. ind.
Abdel-Ghani Moustapha eff., commis au trib. som. ind.
Ahmed Choucri eff., huissier au trib. som. ind.
Amba Bassalious, S.G., évêque de l'église copte-orthodoxe St.-Marc.
Ecole d'Arts et Métiers.
Gad Abdel-Malek eff., huissier au trib. som. ind.
Guergues Morcos eff., commis au trib. som. ind.
Hassan Helmi eff., mamour du markaz.
Kamel Chenouda eff., commis au trib. som. ind.
Labib Sélim eff., commis au trib. som. ind
Mahmoud el-Maim, Dr, inspecteur Sanitaire.

SAVOY HOTEL PORT-SAID
En face du débarcadère et de la Douane.

Abou Tig (suite)

Mahmoud Sedki Nazim eff., substitut au parquet du trib. som. ind.
Moustafa Halim eff., huissier au trib. som. ind.
Yoakim Mikhaïl eff., huissier au trib. som. ind.

Achmoun (*Ménoufieh*)

Abdel-Hamid Amer, Dr, inspecteur sanitaire.
Sayed Fouad eff., mamour du markaz.

Aga (*Dakahlieh*)

Ahmed Abdallah eff., mamour du markaz.
Axelos, N. & J. G., nég. en coton.
Moustafa Fahmi, Dr, médecin, inspecteur sanitaire.

Akhmim (*Guergueh*)

Abdel-Chedid Kosman, minotier et propriétaire.
Amba Mataos, S.G., évêque de l'église copte-orthodoxe St-Marc.
Ezzat Aly Delawar eff., mamour du markaz.
Fam Bichai, Dr, médecin au dispensaire du Gouvernement.
Vitale, Dr Ph. A., inspecteur sanitaire.

Armant (*Keneh*)

Ceysens, Albert, directeur des Sucreries. *Sucreries d'Egypte.*

Ayat (*Guizeh*)

Abdel-Aziz Mohamed bey, juge au trib. som. ind.
Ahmed Hamdi, Dr, médecin.
Ibrahim Fahmi eff., commis au trib. som. ind.
Mahmoud Fahmi eff., commis au trib. som. ind.
Mohamed Bahgat, Dr, inspecteur sanitaire.
Mohamed Hassanein eff., huissier au trib. som. ind.
Mohamed Raafat eff., huissier, trib. som. ind.
Mohamed Zaki eff., mamour du markaz.
Omar Aref eff., moawen au parquet du trib. som. ind.
Pandelidis, Nicolas, négociant.
Sami Boctor eff., substitut du trib. som. ind.

Badari (*Assiout*)

Amin Choukry, inspecteur sanitaire du district.
Mohamed Essayed Taher, ingénieur aux irrigations.
Omar Wahbi eff., mamour du markaz.

Bahnassa

Amba Isaac, S.G., évêque de l'église copte-orthodoxe St.-Marc.

Baliana (*Guergueh*)

Aziz Bichaï, correspondant de la National Bank.
Ibrahim Fahmy Mankarious, inspecteur sanitaire.
Mohamed Zaki eff., mamour du markaz.

Bassioun (*Gharbieh*)

Ahmed Helmy, Dr, médecin.
Ahmed el-Soubki, Dr, inspecteur sanitaire.
Mohamed Imam Abou Hamr, agriculteur, dom. Kafr el-Mabrouk.

Beba (*Béni-Souef*)

Assaad Abdel-Sayed bey, propriétaire et usine d'égrenage.
Axelos, N. & J. G., nég. en coton.
Guergues Abdel-Sayed bey, propriétaire
Mohamed Mokbel eff., mamour du markaz.
Mohamed Youssef bey, mamour des Wakfs.
Osman Selim, Dr, inspecteur sanitaire.
Plusca & Parthéni, nég. en coton, prop. d'usine d'égrenage.

Belbeis (*Charkieh*)

Ahmed Bassim, Dr, médecin.
Aly Fahmy eff., mamour du markaz.
Bastounopoulos, Jean, nég. en coton.
Doxakis, Georges, prop. du moulin à vapeur et nég. en coton.
Porfosious, Dr Constantin, médecin.
Vourazelis, Antoine, nég. en coton.
Wanis, Dr Stéphan, inspecteur sanitaire.

Belcas (*Gharbieh*)

Ahmed Aboul-Fetouh pacha, nég. en coton, propriétaire et usine d'égrenage, B.P. 1.
Carfilis, Dr Dem., médecin (Bila).
Damascous, Dr Georges, médecin.

L'Affichage frappe le regard s'impose à la vue
Devis sur demande: SOCIÉTÉ ANONYME EGYPTIENNE DE PUBLICITE
LE CAIRE: 30, rue Kasr-el-Nil — ALEXANDRIE: 1, rue Chérif Pacha

Belcas (suite)

Hassan Aboulfetouh, commercant-prop., B.P. 4.
Mohamed Aboulfetouh bey, omdeh, membre au Conseil de la Province de Gharbieh, B.P. 16.
Mohamed Ahmed bey, omdeh, B.P. 2.
Mohamed Hassan Ismaïl, propriétaire, B.P. 14.
Mohamed Zahran, Dr, inspecteur sanitaire.
Pandelidis, Evangèle, nég. en coton, B.P. 6.
Salem Mohamed el-Messiri, nég. en coton, bois de construction, manufactures, B.P. 10.
Siderides, Dr Dimitri, médecin.
Smirniotis Dr Georges, médecin.
Straftis, Triandafillo G., banquier et usine d'égrénage, nég. en coton, B.P. 5.
Youssef bey Ahmed, agriculteur, B.P. 7.
Zeïni, Abdel-Aziz bey, nég. propriétaire, et fabrique d'huiles, B. P. 17.

Beltim (*Gharbieh*)

Axelos, N. & J. G., nég. en coton.

Béni-Mazar (*Minieh*)

Abdel-Meguid Fahmi eff., mamour du markaz.
Abdou Abdallah, propriétaire, cultivatenr,
Aly Raouf, Dr, médecin, Ch. Ibrahimieh.
Amin Sayour, délégué de la Banque Imp. Ottomane.
Garousi, Dr Alfred, inspecteur sanitaire du district.
Hermina Meleka, usine d'égrenage de coton et propriétaire.
Megalli Abdou, propriétaire cultivateur.
Nicolakis Dr S., médecin.

Birket el-Sabee (*Menoufieh*)

Chervet, Antoine, entrepreneur.
Choremi Benachi & Co., usine d'égrenage de coton, B.P. 3.
Cokoutos, Georges, négociant.
Kyriacou, Antoun, correspondant des journaux *Al-Watan* et *Al-Alam*.
Loverdos, Socrate, négociant.
Murdoch, A. Watson, agent consulaire de Grande Bretagne des provinces de Galioubieh et Menoufieh, ingénieur, entrepreneur, atelier de réparation de machines et fonderie, fabricant de briques, etc. B.P. 2.
Paleologue, Nicolas, nég.-com.
Pleimes, Alphonse, directeur de la maison A. W. Murdoch.
Valarakis frères, négociants.

Borollos (*Gharbieh*)

Abdel-Messih Guergues, Dr, inspecteur sanitaire.
Mohamed Allam eff., Youzbachi, serv. de terre, Adm. des Gardes-Côtes.
Mohamed Soliman, chef du poste quarantenaire.

Calline (*Gharbieh*)

Mohamed Hosni bey, mamour des Wakfs de Chabas et Calline.

Chawa

Axelos, N. & J. G., nég. en coton.

Chébin el-Kanater (*Galioubieh*)

Andres, Fritz & Co., nég. en coton, B.P. 11.
Dodani, Pandeli C., directeur de la maison Andres, Fritz, & Co., B.P. 11.
Guendi Boutros, Dr, inspecteur sanitaire du district.
Kaïopoulos, Théodore D., nég. en cotons et directeur de l'usine d'égrenage de coton Mohr & Fenderl, B.P. 2.
Lepique, Henri, nég. en coton, B.P. 1.
Mahmoud Fehmy Azab, Dr, médecin.
Mohr & Fenderl, usine d'égrenage de coton, B.P. 2.
Rezzos, Georges, négociant, B.P. 7.

Cherbine (*Gharbieh*)

Abdel-Hafiz Fouad eff., greffier au trib. som. ind.
Ahmed Fahmi Hussein eff., mamour du markaz.
Hassan Nabih el-Masri eff., juge au trib. som. ind.
Hechmat Hassan eff., huissier au trib. som. ind.
Hussein Fahmi eff., huissier au trib. som. ind.
Mahmoud Allam eff., huissier au trib. som. ind.
Mohamed Imam eff., huissier au trib. som. ind.
Mohamed Naguib, Dr inspecteur sanitaire.

PASTILLES VALDA
Incomparables pour la gorge, les bronches et les poumons

Cherbine (suite)
Moustafa Mohamed eff., commis au trib. som. ind.
Oonome, Dr Antoine, médecin.
Saïd Rifaï eff., commis au trib. som. ind.
Zaki Habib eff., substitut au parquet du trib. som. ind.

Choubrah el-Nakhl (*Charkieh*)
Mohamed Abdel-Rahman Khadra, omdeh.

Choubrakhit (*Béhéra*)
Adamopoulos, Themistocle, négociant.
Martakis, Dr Jean, médecin.
Mohamed Tewfik Moussa, Dr, inspecteur sanitaire du district.
Osman Fahmy eff., mamour du markaz.

Dandarah
Youssef Ahmed el-Saïdi, inspecteur en chef au serv. des antiquités égypt. et des musées.

Debba
Mahmoud Hamza eff., Youzb. serv. de terre, Adm. des Gardes-Côtes.

Dechna (*Kéneh*)
Abdel-Aziz Helmy, Dr, inspecteur sanitaire du district.
Abdel-Latif Hafez eff., moulahiz de la Police.
Ahmed Mohamed eff., huissier au trib. som. ind.
Aly Ibrahim eff., commis au trib. som. ind.
Elias Henein eff., substitut au parquet du trib. som. ind.
Hammad Megdi, moawen de la Police.
Iskandar Mikhali eff., commis au trib. som. ind.
Mahmoud Hussein eff., commis au trib. som. ind.
Mohamed Abdel-Fattah eff., commis au trib. som. ind.
Mohamed Hassanein eff., huissier au trib. som. ind.
Mahmoud Naguib eff., mamour markaz de Dechna.
Mohamed Sadek eff., huissier au trib. som. ind.
Mohamed Sedki eff., commis au trib. som. ind.
Mohamed Zohdi eff., huissier au trib. som. ind.
Morcos Boutros eff., substitut au parquet du trib. som. ind.
Moustafa Abdel-Kérim eff., commis au trib. som. ind.
Moustafa Mohamed eff., commis au trib. som. ind.

Deïrout (*Assiout*)
Essayed Helmi eff., mamour du Markaz.
Mahmoud Metwalli, Dr, inspecteur sanitaire du district.
Mohamed Kotb el-Komachi bey, notable.

Dekerness (*Dakahlieh*)
Abdel-Hamid Sami, Dr, inspecteur sanitaire du district.
Evangelinos, Costi, nég. en coton, B.P. 3.
Galanos, Stil. Frères, nég. en coton et landowner, r. de la Station, B.P. 1, épiceries à Mit-Nassara, Mit-Koly-Moumen, Kordi, Mit-Fares.
Grylos, Dr Athanasi, médecin.
Mahmoud Sidky eff., mamour du markaz.
Ruhwedel, Edgar, agronome, B.P. 4, dom. à l'Abadieh à Béni-Ebeïd.

Delengat (*Béhéra*)
Ahmed Moukhtar Hegazi eff., mamour du markaz.

Dessouk (*Gharbieh*)
Abdel-Hamid Choukri eff., commis au trib. som. ind.
Abdel-Mousef Ahmed eff., mamour du markaz.
Abou Samaha, Elias Nassif, nég. cultivateur et propriétaire, B.P. 1.
Abou Samaha, Nassif, nég. cultivateur et propriétaire, B.P. 1.
Bassiouni Ebeid eff., greffier au trib. som. ind.
Carnavas, Dr Jean, médecin.
Hassan Hafez eff., huissier au trib. som. ind.
Hassan Kami bey, cultivateur, B.P. 3.
Hassan Sadek eff., substitut-adjoint au parquet du trib. som. ind.
Hassan Tewfik, propriétaire, B.P. 5.
Ibrahim el-Zeïni eff., huissier au trib. som. ind.

P.O.B. 959
THE CAIRO SAND BRICKS Co.
SOCIÉTÉ ANONYME
Matériaux de construction de tout premier ordre
Concessionnaires pour la Vente: H. POLLAK & C°, *Rue Sahel el-Ghelal, Tél. 163.*
Tél. 1562

Dessouk (suite)

Keladis, Dr Jean, médecin.
Mahmoud bey Hantour, rentier et membre du conseil municipal, B.P. 6.
Mahmoud Radwan eff., commis au trib. som. ind.
Messiha Youssef eff., commis au trib. som. ind.
Mohamed Ghali eff., greffier au trib. som. ind.
Mohamed Kamel Faïzi, juge au trib. som. ind.
Mohamed el-Nàggar eff.. substitut au Parquet du trib. som. ind.
Mohamed Rachid eff., huissier au trib. som. ind.
Moursi Fahmi eff., huissier au trib. som. ind.
Soliman el-Hakim, Dr, inspecteur sanitaire du district.

Edfou (*Assouan*)

Abdallah Aly Loutfi eff., directeur de l'Ecole primaire du Gouvernement.
Abdallah Dessouki eff., mamour du markaz.
Ecole Gouvernementale.
Mahmoud Ahmed, inspecteur en chef au serv. des antiquités égypt. et des musées.
Moustafa Bakir, Dr, médecin chirurgien, inspecteur sanitaire du district.

El-Derr (*Assouan*)

Mahmoud Chérif eff., mamour du markaz.
Mohamed Sabri, Dr, inspecteur sanitaire.

El-Saff (*Guizeh*)

Abdel-Hamid Nadim eff., mamour du markaz.

Embabeh (*Guizeh*)

Abdel-Hamid Hamdi eff., ingénieur du district d'Embabeh aux chemins de fer.
Aly Sidki eff., mamour du markaz.
Ahmed Chawki Attia, Dr, inspecteur sanitaire.
Hamed Chawki Attieh, Dr, inspecteur sanitaire du district.
Mourad Ayoub, Dr, médecin aux chemins de fer.

Esnah (*Keneh*)

Abdel-Halim Mahfouz, Dr, médecin en chef de l'Hôpital.
Abdel-Meguid Mohamed eff., avocat.
Agricultural Bank of Egypt, r. de l'Hôpital.
Amba Morcos, S.G., évêque de l'église copte orthodoxe St. Marc.
Andarawes Abdel-Sayed, propriétaire, moulin et machine hydraulique pour irrigations.
Badir Boulos, directeur local de la Poste.
Bank of Egypt, Moawad Saadallah agent, Ch. el-Bahr.
Boctor Ghattas, propriétaire et banquier, Ch. el-Bahr.
Boutros Boulos Alem, agent consulaire d'Italie, Ch. el-Bahr.
Bureaux des Irrigations.
Ecole Gouvernementale.
Gabra Guergues eff., huissier au trib. som. ind.
Guindi Daoud eff., huissier au trib. som. ind.
Hadji Géorgiou, Athanase, mécanicien et fabrique d'eaux gazeuses, Ch. el-Bahr.
Hanna Mikhaïl eff., commis au trib. som. ind.
Hassan Barrada eff., directeur de l'école Primaire, Min. de l'Instruction publique.
Hassan Mansour, Dr, inspecteur sanitaire du district.
Hôpital du Gouvernement.
Ibrahim el-Zegouli, manufactures, Ch. el-Kaisarieh.
Isaac Abadir, agent consulaire de France.
Ismaïl Ahmed eff., commis au trib. som. ind.
Maher Mohamed eff., commis au trib. som. ind.
Makar Abdel-Chedid, gérant de l'agence consulaire de Russie.
Malandos, Emmanuel & Pandelis frères, moulin à vapeur, Ch. el-Bahr.
Medani Hezaien eff., propriétaire, r. du Temple.
Metwalli Hezaien bey, propriétaire, r. du Temple.

MALVOISIE HAMBURGER & Co.
Vin blanc doux et très aromatique
PATRAS-GRÈCE *Maison fondée en 1846.*

Esnah (suite)

Mohamed Aly Ebeid eff., huissier au trib. som. ind.
Mohamed Béhéra eff., directeur de l'Ecole primaire du Gouvernement.
Mohamed Hassan eff., commis au trib. som. ind.
Mohamed Mazhar eff., commis au trib. som. ind.
Mohamed Mohamed el-Beheri, mamour du markaz d'Esneh.
Mohamed Mohsen eff., huissier au trib. som. ind.
Mohamed Tewfik eff., commis au trib. som. ind.
Moustafa Gomaa eff., commis au trib. som. ind.
Ohanian, Habib frères, manufactures, Ch. el-Kaisarieh.
Papadopoulos, Stergos, moulin à vapeur, Ch. el-Cheikh Houdari.
Saba Yassa eff., substitut au parquet du trib. som. ind.
Soliman Ezzat eff., juge au trib. som. ind.
Stambellou frères, hôtel, épicerie et restaurant, r. de l'hôpital.
Tolliadoros, Yanni, épicier, Ch. el-Bahr.

Etsa *(Fayoum)*

Mohamed Ibrahim, Dr, inspecteur sanitaire du district.
Mohamed Kamel eff., mamour du markaz.

Fachn (*Minieh*)

Kamel Hanna, Dr, inspecteur sanitaire.
Mohamed Helmi eff., mamour du markaz.

Fant (*Minieh*)

Axelos, N. & J. G., nég. en coton.

Faraskour (*Dakahlieh*)

Kamel Saddik, Dr, inspecteur sanitaire.
Mohamed Aly el-Cherbini eff., mamour du markaz.

Fouah (*Gharbieh*)

Ibrahim Ziadi eff., mamour du markaz.
Mohamed Labib, Dr, inspecteur sanitaire.

Gabah (*Charkieh*)

Hadjioannou, Costis, prop. et nég. en coton.
Hadjioannou, Charalambo, de la maison Costis Hadjioannou.
Panagopoulos, Antoine, nég. en coton (El-Arin).

Galioub (*Galioubieh*)

Amin Nessim, Dr, inspecteur sanitaire.
Ecole pour Professeurs de Kouttabs.
Hamed Chawarby bey, résidence.
Hôpital du Gouvernement.
Menis, Mathieu S., & Co., négociants.
Mohamed Abdel-Hamid, Dr, médecin de l'Hôpital du Gouvernement.
Osman Aboul Nasr, directeur de l'école normale d'Instituteurs de Kouttabs.
Saïd Mohamed eff., mamour du markaz.

Guizeh (*Guizeh*)

Ahmed Arafa bey, Dr, inspecteur sanitaire.
Ahmed Kamel Chéhab el-Din eff., substitut au parquet du trib. som. ind.
Aly Chawkat eff., commis au trib. som. ind.
Aly Sayed, Dr, inspecteur sanitaire du district.
Amba Abraham, S.G., évêque de l'église copte-orthodoxe St.-Marc.
Ecole Gouvernementale.
Hanna Boutros eff., agent de la poste locale.
Hassan Fawzi eff., commis au trib. som. ind.
Hassan Hosni, inspecteur en chef, serv. des antiquités égypt. et des musées.
Hussein Abdin bey, notable, délégué à l'Assemblée Générale.
Ismaïl Hakim eff., juge, Trib. som. ind.
Ismaïl Mansour eff., huissier au trib. som. ind.
Khalil Mohamed, agent général du Journal *Al-Lewa.*
Mahmoud Hamdi eff., mamour du markaz.
Mahmoud Osman eff., commis au trib. som. ind.
Saad Makram eff., notable, délégué à l'Assemblée Générale.
Ismaïl Hakim eff., juge au trib. som. ind.
Saddik Loutfi eff., huissier, trib. som. ind.
Semeika bey, Rizkallah, chef du parquet au trib. som. ind.

ANIODOL LE PLUS PUISSANT ANTISEPTIQUE
ni caustique, ni toxique, ne tachant pas.
POUR TOUS USAGES : SOINS DES YEUX. HYGIÈNE DE LA FEMME, ETC

Hawamdieh (*Guizeh*)

Sacroug, Dr Elie, médecin de la Soc. Gén. des Sucreries et de la Raffinerie d'Egypte.
Sidaoui, Abdallah frères, banquiers.
Société Générale des Sucreries et de la Raffinerie d'Egypte.

Hehia (*Charkieh*)

Abdallah Rouchdi eff., mamour du markaz.

Ibrahimieh (*Charkieh*)

Aly Sadek, Youzb., pharmacien, prop. de la Pharmacie du Gouvernement.
Bacos, V. & C., nég. en coton.
Cerri, Attilio, agent de la maison V. & C. Bacos.
Choremi, Benachi & Co., nég. en coton.
Gasparian, Dr Armenak, médecin.
Gasparian, Dr Ohan, médecin.
Khatzadourian, Bagdassar, prop. et négociant.
Lydis, Pierre, agent de la maison J. Planta & Co.
Mamoun Aly Chafeï, fonctionnaire retraité, B.P. 11.
Mihalacopoulos, Aristomène, nég. en coton.
Moraïtopoulos, Dimitri, agent de la maison Choremi, Benachi & Co.
Naguib Abdel-Malek, Dr, inspecteur sanitaire du district.
Oratis, Michel, propriétaire.
Planta, J. & Co., nég. en coton.
Stamatis, Dr Evangelo, médecin.
Tarakdjian, Ghazaross, négociant, TÉLÉPH. 501 Zagazig.
Tarakdjian, Krikor.
Toutoudjian, Ohan, nég. en coton.

Kafr el-Cheikh (*Gharbieh*)

Ahmed Ibrahim el-Maghraby, propriétaire, B.P. 10.
Hafez Zaki, Dr, inspecteur sanitaire du district.
Mohamed Sadek Khloussi eff., mamour du markaz.

Kafr el-Dawar (*Béhéra*)

Aronis, M., à la Daïra Draneht pacha.
Fouad Helmi eff., mamour du markaz.
Hanna Michel, inspecteur à la Soc. Anon. Agricole & Industrielle d'Egypte.
Hassan Hosni Afify, Dr, inspecteur sanitaire du district.

Kafr el-Hammam (*Charkieh*)

Soliman Zeitoun bey, propriétaire, agronome agréé près les Trib. ind., TÉLÉPH. 134, B.P. 20 Zagazig.

Kafr Sakr (*Charkieh*)

Anitsas, Antoine, nég. en coton.
Anitsas, Pantazis, nég. en coton.
Anitsas, Stavros, nég. en coton.
Archondis, Jean, nég. en coton (Tel-Rak).
Chiotis, Pandelis, négociant.
Chiotis, Pantazis, nég. en coton.
Condogeorgopoulos, Démètre, prop. de la pharmacie *Royale*, B.P. 1.
Corvessis, Nicolas, négociant, droguiste.
Diamandelis, Dr Costi, médecin.
Essayed Mohamed Waked, agriculteur, B.P. 4.
Grégoriadis, Dr Grégoire, médecin.
Mohamed Aly Ezzat, Dr, inspecteur sanitaire.
Mohamed Marzouk eff., mamour du markaz.
Royale (pharmacie), Démètre Condogeorgopoulos prop., B.P. 1.
Samaridis Frères, nég. en coton.
Tambacopoulos, Jean, nég. en coton.
Zaharakis, Angelis, nég. en coton (Tel-Rak).

Kantarah

Hussein Kamel, chef du poste quarantenaire.

Koddaba (*Gharbieh*)

Démétrio, Michel Const., négociant et propriétaire.

Kom Hamada (*Béhéra*)

Ahmed Mahdy, Dr, médecin.
Ibrahim Refaat eff., mamour du markaz.
Mohamed Chahin, Dr, inspecteur sanitaire du district.

G. SÜSSMANN
Mouski Street — CAIRO — P. O. Box 344
JEWELLER — OPTICIAN — WATCHMAKER

Kosseir (*Keneh*)

Gregory, Saghk. G., adm. des Garde-Côtes.
Moustafa Serry, vétérinaire provisoire de l'office quarantenaire.
Tyrtéos, Dr, directeur provisoire de l'office quarantenaire.

Kouesna (*Menoufieh*)

Angelopoulo, A. & Zaracoudi, négociants.
Gregoriou, Dr Georges, médecin.
Hassan Kolchok eff., mamour du markaz.
Mangaras, Dr Michel, médecin.
Mikhail, Dr Awad, médecin.
Mohamed Hosni el-Aguisi, Dr, inspecteur sanitaire du district.

Kous (*Keneh*)

Abdallah Dessouky eff., mamour du markaz.
Gurunlian, Dr H. A., médecin.

Maghagha (*Minieh*)

Abdel-Hamid Saddik eff., commis au trib. som. ind.
Ahmès Labib, Dr, médecin.
Amin Hanna eff., huissier au trib. som. ind.
Awni el-Sawi, agriculteur, B.P. 9, dom. Abadieh el-Sawi.
Awad Abdel-Sayed, fondé de pouvoirs du cabinet Rathle.
Bühler, E., directeur de la maison J. Planta & Co.
Grighuris, Dr Basile, médecin.
Guergues Youssef bey, avocat.
Hanna Ibrahim eff., commis au trib. som. ind.
Hassan Ramzi eff., huissier au trib. som. ind.
Ibrahim Dessouki eff., huissier au trib. som. ind.
Ibrahim Momtaz eff., substitut au parquet du trib. som. ind.
Ibrahim Tewfik eff., juge au trib. som. ind.
Ismaïl Sedki eff., huissier au trib. som. ind.
Kapacalidès, Dr Zéphyros, médecin, prop. de la pharmacie *Khédiviale*.
Mohamed Abdel Latif eff., juge au trib. som. ind.
Mohamed Badawi eff., commis au trib. som. ind.
Mohamed Dessouki eff., substitut au parquet du trib. som. ind.
Mohamed Mazhar eff., substitut au parquet du trib. som. ind.
Mohamed Sedky Aly, Dr, médecin sanitaire du district.
Mohamed Tewfik eff., commis au trib. som. ind.
Planta, J. & Co., nég. en coton, usine d'égrenage.
Polyméris, Georges, cigarettes.
Polyméris, N., négociant.
Rathle, Amin & Emile, avocats.
Sélim Saad eff., mamour du Markaz.
Setouhy Aly eff., greffier au trib. som. ind.
Valticos, Antoine N., négociant.
Zizicas, Paul, négociant.

Manfalout (*Assiout*)

Ahmed el-Sawaf eff., mamour du markaz.
Amba Thaofilis, S.G., évêque de l'église copte-orthodoxe, St. Marc.
Rizkalla Moussa, Dr, medécin de l'Hôpital El Abbassi, inspecteur sanitaire.

Manzala (*Dakahlieh*)

Ibrahim Osman, Dr, inspecteur sanitaire de Matarieh, dom. privé.

Matanieh (*Markaz Ayat*)

Fischer, R. E., propriétaire du domaine de Gheziret Dabsha.

Matarieh (*Dakahlieh*).

Chalabi Moustafa eff., Saghk, serv. de terre, Adm. des Gardes-Côtes.
Ibrahim Osman, Dr, inspecteur sanitaire.

Mazghouna (*Guizeh*).

Eleich Hassan Bakar eff., omdeh de Mazghouna.
Mahmoud Serour eff., moawen aux chemins de fer (division de Tantah).
Mohamed el-Leissi eff., moawen du markaz d'El-Ayat, dom. au Caire, Ch. el-Abbassieh.
Mohamed Serour eff., chef de la gare.
Mohamed Tewfik eff., moawen de la Moudirieh de Guizeh, dom. au Caire, Haret el-Temsah (Abdine).

LA CLEF de cet ANNUAIRE c'est la TABLE des MATIÈRES qui est à LA FIN du volume

Menouf (*Menoufieh*)

Abdel-Hafez Fouad eff., commis au trib. som. ind.
Ahmed el-Baroudi eff., commis au trib. som. ind.
Ahmed el-Dalli eff., huissier au trib. som. ind.
Ahmed Gueissa eff., commis au trib. som. ind.
Ahmed Khaïri, huissier au trib. som. ind.
Awad Massiha eff., greffier au trib. som. ind.
Aziz el-Hag, Dr, inspecteur sanitaire du district.
Dichy, Ezra & Co., machines à coudre.
El-Sayed Mounib, Dr, inspecteur sanitaire du destrict et médecin au dispensaire du Gouvernement.
Fattouh Abdel-Fattah bey, juge du trib. som. ind.
Halim Barsoum eff., moawen du trib. som. ind.
Hamed Zaki eff., moawen du trib. som. ind.
Ibrahim Moumtay bey, substitut du trib. som. ind.
Khalil Abdel-Rahman, nég. en manufactures, B.P. 7.
Mahmoud Hassan Zaki eff., commis au trib. som. ind.
Mahmoud Iwam eff., huissier au trib. som. ind.
Mohamed Maamoun eff., huissier au trib. som. ind.
Mohamed Talaat eff., mamour du markaz.
Moussa Guindi eff., huissier au trib. som. ind.
Nassar Aly eff., substitut-adjoint au parquet du trib. som. ind.
Ragheb Iskandar, avocat.
Sadek Seleha eff., commis au trib. som. ind.
Sayed Gaffar eff., commis au trib. som. ind.
Vacuum Oil Co., B.P. 1.

Mersa Matrouh (*Behera*)

Aly Fouad, Dr, médecin de l'Hôpital.
Hôpital du Gouvernement.
Royle, L., Bimbachi, serv. de terre, Adm. des Gardes-Côtes.

Mit-Berah (*Menoufieh*)

Eudemou, Dr C. A., médecin.
Georgiades, Georges Ath., négociant.

Mouchtohor (*Galioubieh*)

Abdel-Latif Fahmy eff., directeur, Ecole Intern. d'Agriculture.
Abdel-Maguid Radwan, prof. d'agriculture, Ecole Intern. d'Agriculture.
Abdel-Samia Gamgoun eff., officier et prof.-adjoint d'agriculture pratique, Ecole Intern. d'Agriculture.
Afifi Nassar (Cheikh), prof. d'agriculture, Ecole Intern. d'Agriculture.
Ecole Internationale d'Agriculture, du Min. de l'Instruction Publique.
Mahmoud Hussein eff., prof. de sciences, école internationale d'Agriculture.
Mohamed Fahmy eff., prof. de mathématiques, école Intern. d'Agriculture.
Mohamed Kamel Mohamed eff., commis, école Intern. d'Agriculture.
Mohamed Khaïry eff., économe, Ecole Intern. d'Agriculture.

Nag Hamadi (*Kéneh*)

Abdel-Hamid Ibrahim eff., juge au trib. som. ind.
Abdel-Salam Zaki eff., juge au trib. ind. de 1re inst.
Abscheswit, Louis, aux Sucreries & Raffineries d'Egypte.
Ahmed Abou Aly, nég.-com.
Ahmed Hamdi Youssef eff., commis au trib. som. ind.
Charoubim Samaan eff., commis au trib. som. ind.
Chiriha, Lorenza, aux Sucreries & Raffineries d'Egypte.
Ebeid, W., agent consulaire de France.
Hafez Mohamed, Dr inspecteur sanitaire du district.
Ismaïl Khaïri eff., huissier au trib. som. ind.
Ishak Makar eff., commis au trib. som. ind.
Kamel Wasfi eff., substitut au parquet du trib. som. ind.
Kamel el-Wekil eff., substitut-adjoint au parquet du trib. som. ind.

NUCLÉATOL ROBIN
Nucléophosphate de chaux et de soude d'origine végétale
GUÉRIT : Comprimés { RACHITISME, BRONCHITE CHRONIQUE, DÉBILITÉ, NEURASTHÉNIE.
Injectable { Exalte la Phagocytose GUÉRIT LES FIÈVRES INFECTIEUSES. Abaisse la température en quelques heures.
EN VENTE : 13, Rue de Poissy, PARIS, et dans toutes les Pharmacies

Nag Hamadi (suite)

Mohamed Hamdi eff., mamour du markaz.
Mohamed Saïd eff., huissier au trib. som. ind.
Morpurgo, Dr Maurizio, médecin chirurgien à la Soc. des Sucreries et Raffineries d'Egypte.
Moussa Sami eff., huissier au trib. som. ind.
Moustafa Fahmi eff., huissier au trib. som. ind.
Sayed Mahmoud el-Amir eff., commis au trib. som. ind.
Société Générale des Sucreries et de la Raffinerie d'Egypte.
Soliman Abdel-Rahman eff., commis au trib. som. ind.
Tadros Abdel-Malek eff., huissier au trib. som. ind.
Toma Rizk eff., commis au trib. som. ind.

Nawa (*Galioubieh*)

Guindi Boutros, Dr, inspecteur sanitaire du district.
Hassan el-Moufti eff., mamour du markaz.

Rosette (*Béhéra*)

Ahmed Sadek eff., mamour du markaz.
Aly Fehmi Kazem eff., mamour markaz de Rosette.
Andrew, Dr, médecin.
Boutros Bichaï eff., capitaine du Port à l'Adm. des Ports et Phares.
Fronista, Dr J., directeur de l'Office quarantenaire.
Mohamed Khalil Sadek, Dr, inspecteur sanitaire du district.
Saleh Fahmi eff., Youzbachi, serv. de terre, Adm. des Gardes-Côtes.

Sahragt (*Dakahlieh*)

Axelos, N. & J. G., nég. en coton.

Sakkara

Quibell, P. E., inspecteur en chef, serv. des antiquités égypt. et des musées.

Salhieh (*Charkieh*)

Comninos, Socrate, nég. en dates et en coton.
Tsakalakis, Yanni, nég. en dates et en coton.

Samallout (*Minieh*)

Badr el-Din Rafat eff., mamour du markaz.
Chryssoudi, Nicolas, café de la ville.
Frankidis, Efstratios, épicier.
Léontidis, Stavros, propriétaire.
Mavrikios, Démètre, entrepreneur.
Moustapfa Ezzat, Dr, inspecteur Sanitaire du District.
Poriazis, Antoine, épicier.
Savouras, Ulisse, épicier.

Samanoud (*Gharbieh*)

Aly Manzalaoui bey, prop., nég. en coton, usine d'égrenage, TÉLÉPH. 135.
Francis Aziz, agent de la poste locale.
Hassiotis, Constantinides, Dr, médecin.
Soliman Hamrow, Dr, inspecteur Sanitaire du district.

Sanabo (*Assiout*)

Amba Sawirès, S.G., évêque de l'église copte-orthodoxe, St Marc.

Santa (*Gharbieh*)

Abdel-Salam Hassan eff., huissier au trib. som. ind.
Ahmed Mohamed Chaaban eff., commis au trib. som. ind.
Aly Badr eff., greffier au trib. som. ind.
Bassiouni Ebeid eff., greffier au trib. som. ind.
Gorgui Makar, huissier au trib. som. ind.
Hassan Loutfi eff. commis-greffier au trib. som. ind.
Hassan Zaki Mohamed eff., substitut au parquet du trib. som. ind.
Hussein Fahmi eff., mamour du markaz.
Iatrou, Th., négociant.
Ibrahim Moufarji, Dr, inspecteur sanitaire du district.
Khalil Ahmed eff., commis au trib. som. ind.
Mahmoud Chahine eff., huissier au trib. som. ind.
Mohamed Aboul-Nour eff., commis au trib. som. ind.
Moursi Mohamed eff., substitut-adjoint au parquet du trib. som. ind.

Si vous toussez prenez des PASTILLES PONCELET
Recommandées par les Médecins

Sennourès (*Fayoum*)

Abdel-Sayed Chehad eff., propriétaire.
Abdel-Wahed Khalifa bey, Omdeh.
Abou Zeid Tantaoui bey, propriétaire.
Ahmed Hafez, Dr, inspecteur sanitaire du district.
Armanious Hanna, propriétaire.
Fanous Chakchouk & frères, propriétaires.
Fanous Michel eff., avocat et propriétaire.
Faragallah Goda, propriétaire, nég. en coton et céréales.
Guirgaoui Chehad eff., propriétaire.
Mohamed Farès eff., mamour du markaz.

Sidi Barrani

Mohamed Naïm eff., Youzbachi, serv. de terre, Adm. des Gardes-Côtes.

Siwa (*Béhéra*)

Ahmed Mohamed eff., mamour du markaz.

Tahta (*Guergueh*)

Abdel-Hamid Ezzat eff., commis au trib. som. ind.
Abdel-Malek Khalil eff., commis au trib. som. ind.
Ahmed Allam eff., commis au trib. som. ind.
Ahmed Rached eff., mamour du markaz.
Antoun Bestawrous, R. P., procureur du Séminaire copte-catholique (St.-Léon Le Grand).
Bank of Egypt (en liquidation), Tewfik B. Zaglama agent.
Basile Moussa, R.P., recteur et Père Spirituel du Séminaire copte-catholique (St.-Léon Le Grand).
Berzi, S. G., Mgr. Ignace, évêque de Thèbes, culte copte-catholique.
Chenouda Mikhaïl eff., commis au trib. som. ind.
Francis Ghosman, S. G. Mgr., vicaire général de Thèbes, culte copte-catholique.
Gabra Lameï, négociant.
Guergues Attieh eff., commis au trib. som. ind.
Haroun Selim eff., moawen au parquet du trib. som. ind.
Ibrahim Ahmed eff., huissier au trib. som. ind.
Ibrahim Loutfi eff., huissier au trib. som. ind.
Mahmoud Fahmi el-Keisi eff., substitut au parquet du trib. som. ind.
Mahmoud Hamdi eff., commis au trib. som. ind.
Mohamed Hassan eff., juge au trib. som. ind.
Mohamed Islam eff., commis au trib. som. ind.
Nakhlé Rezkalla Yassa bey, propriétaire rentier.
New Dispensary, R. Mina prop.
Ragheb Masri eff., huissier au trib. som. ind.
Riskallah Mina, prop. de la *New Dispensary*.
Seifein Mancy eff., huissier au trib. som. ind.
Yassa, F. Samaan Risgalla, agent consulaire de France.
Zaglama, Tewfik B., agent de la Bank of Egypt (en liquidation).

Tala (*Menoufieh*)

Mandas, Christo, Dr, médecin.
Mohamed Zohdi, Dr, inspecteur sanitaire du district.
Moustafa Sabri, mamour du markaz.

Talkha (*Gharbieh*)

Abdel-Rahman Hassan eff., mamour du markaz.
Ahmed Naguib, Dr, inspecteur sanitaire du district.
Moustafa Machaly, négociant.
Ragheb Metwalli bey, négociant.

Tanouf (*Assiout*)

Abdel-Aziz el-Moutagali, omdeh.

Teh el-Baroud (*Béhéra*)

Abdallah el-Gayar bey, cultivateur (Harbata).
Abdel-Latif Choucri eff., commis au trib. som. ind.
Abdel-Malek Morgan eff., commis au trb som. ind.
Ahmed Moustafa eff., huissier au trib. som. ind.

HUILE DE HOGG de FOIES FRAIS de MORUE
NATURELLE et MÉDICINALE
La plus Active, la plus Agréable; la Préférée des Médecins.

Teh el-Baroud (suite)

Aziz el-Hag, Dr, inspecteur sanitaire du district.
Boctor, Dr A., médecin.
Drakidis, Michel C., nég. en coton.
Guindi Mikhail eff., commis au trib. som. ind.
Hafez Mohamed, Dr, médecin.
Hammouda Mohamed eff., commis au trib. som. ind.
Hassan Fakhri eff., commis au trib. som. ind.
Ibrahim bey Nassar, inspecteur général des Domaines de S. A. le Prince Hussein pacha Kamel, B.P. 12.
Iskandar Attieh, Dr, inspecteur sanitaire du district.
Kamel Hemaya eff., substitut au parquet du trib. som. ind.
Mohamed el-Anwar eff., com mis au trib. som. ind.
Mohamed Mazhar eff., commis au trib. som. ind.
Mohamed Moussa eff., greffier au trib. som. ind.
Mohamed Osman eff., agent de la poste locale.
Mohamed Wahbi eff., huissier au trib. som. ind.
Moustafa Hanafi eff., substitut au parquet du trib. som. ind.
Naguib Morcos eff., substitut au parquet du trib. som. ind.
Saleh Gaafar eff., juge au trib. som. inn.
Toulson Abdel-Chafi eff., mamour du markaz.

Tema (*Guergueh*)

Abdallah Zohdi, Dr, inspecteur sanitaire du district.

Tobhar (*près de Fayoum*)

Bichaï Daoud, eff., commis à la Moudirieh.
Chaban el-Sayed Mounir, propriétaire.
Guergues el-Touni, propriétaire.
Mohamed Chaban Mounir, propriétaire.
Mohamed Mahmoud Mounir, propriétaire.
Mounir el-Sayed Mounir, propriétaire et omdeh.
Sayed Moumi bey, propriétaire.

Tor (*Sinaï*)

Alby, J., chef-commis du Campement Quarantenaire.
Ahmed Amin, Dr, médecin à l'Office Quarantenaire.
Zachariadis bey, Dr C. N., directeur du Campement Quarantenaire.

Toukh (*Galioubieh*)

Alfi, Ahmed bey Abdel-Rahman (El), propriétaire, omdeh de Toukh. Adresse à Abou Kébir, B.P. 11, TÉLÉPH. 135.
Azouri, Youssef, Dr, inspecteur sanitaire du district.
Ecole d'Arts & d'Agriculture.
Mahmond Abdel-Razek, mamour du markaz.
Mavrouyanis, Dr Angelo, médecin.
Papapandelidis frères, négociants.
Papapandelidis, Nicolas, négociant.

S. HANDRINOS
LE CAIRE, Rue Boulac Abou El-Ela — Immeuble N. Wlandi
Téléphone N° 2391 B. P. 1377
Fers et métaux, ciment et matériaux de construction en général

3me PARTIE
PROFESSIONS

Liste générale des habitants de l'Egypte

PAR ORDRE ALPHABÉTIQUE

DE PROFESSIONS, DE VILLES et de NOMS

ALFRED ALTERMANN

Successeur de V. Baumann

PREMIER ATELIER DE GRAVURE

Grande Fabrique de Timbres en Caoutchouc et en Métal

EMPREINT ARTISTIQUE POUR PAPIER

LE CAIRE — Maison Parvis - Jardin Rossetti — Téléphone 2838

SUCCURSALE : *Chareh el-Manakh, Haret Zogheb, vis à vis l'Hôtel Métropole.*

HAMBURG & ANGLO-AMERICAN NILE Co

SHARIA KAMEL — CONTINENTAL HOTEL BUILDINGS — CAIRE

Service régulier pour transport de marchandises par chalands à vapeur

ENTRE LE CAIRE ET ALEXANDRIE

DEPARTS TOUS LES JOURS

SERVICE HEBDOMADAIRE PAR BATEAUX TOURISTES

entre LE CAIRE, LUXOR et ASSOUAN

VINGT ET UN JOURS SUR LE NIL

Lst. 45 et au dessus, selon la situation des cabines

Service rapide entre LOUXOR et ASSOUAN

Service régulier pour la seconde Cataracte, Khartoum, etc.

Dahabeahs pour familles

Bateaux pour location privée, Remorqueurs, etc.

CHANTIERS ET ATELIERS POUR CONSTRUCTION DES VAISSEAUX ET TRAVAUX MÉCANIQUES

FORGES ET FONDERIES

DOCK FLOTTANT POUR LA RÉPARATION DES BATEAUX

Ateliers de Menuiserie. — Chantiers SHOUBRA-VILLAGE

The Egyptian Sanitary Engineering Co

SIÈGE SOCIAL
ALEXANDRIE: Rue Rosette N° 20
Téléphone № 21-44

SUCCURSALE
LE CAIRE: Chareh el-Maghrabi 29
Près du Turf Club. Tél. 23-21. P.O.B. 24

Agents Généraux en Egypte des Etablissements **PORCHER** de **Paris** et **CAULDON Cy. Ltd.** de **Stoke-on-Trent** (Angleterre).

Installations complètes d'appareils sanitaires. — Salles de bains. — Cabinets de toilette. — Hydrothérapie — Chauffage central. — Fourneaux de cuisine. — Filtres. — Stérilisateurs. — Glacières. — Pavage et Revêtements céramiques, etc., etc.

Entreprise générale de travaux de plomberie et fosses aseptiques supprimant les vidanges — Devis et plans sur demande.

The EGYPTIAN RUBBER Co
G. CALANNA & C°

BUREAUX: Rue Chérifein, N° 5
USINE: Sahel Boulac

TÉLÉPHONE N° 1942 B. P. 1006

Fabrication et Fournitures de tout caoutchouc industriel:

CLAPETS, JOINTS, RONDELLES, BAGUES, FEUILLES, TAPIS, ETC.

Fabrication d'Antidérapants, Rechappage, Vulcanisation

ETUDES SUR DEVIS

Établissements Métallurgiques

de la SOCIÉTÉ ANONYME

"METALGRAF"

"Union des Arts Graphiques sur Métaux"

Siège : MILAN

Capital : 3.500.000

Usines : BOVISA ✕ LECCO ✕ TORINO

SAMPIERDARENA ✕ MENDRISIO (Suisse)

IMPRESSIONS de LUXE sur Métaux

OBJETS RÉCLAME en métal imprimé pour tous Commerces et Industries.

TABLEAUX RÉCLAME Artistiques

BOITES MÉTALLIQUES POUR CIGARETTES

COFFRETS RÉCLAME de LUXE

FOURNISSEURS DES RÉGIES DE TABACS

Italiennes, Monténégrines et Ottomanes

IODOSALINA

(Cristaux Iodés Italiens)

de VETTOR PISANI, Naples (Italie)

Préparation unique d'ALCALINS IODÉS sans CHLORE

Prescrits avec les résultats les plus favorables dans le traitement des maladies du réchange **(goutte, diabète, artério-sclérose, hemorrhoïdes, herpetisme, obésité, rhumatismes, calculs, arthritisme, etc. etc.)**

Contiennent outre la quantité d'alcalins nécessaires pour assurer une modification efficace de la discrasie acide, également une très riche quantité d'**IODE**, qui est parfaitement assimilable et qui peut être absorbé non seulement par ceux qui ne le tolèrent pas dans des doses aussi élevées, mais également par ceux qui, par idiosincrasie spéciale, ne le supportent même pas en petites doses.

CREOTALINA de Vettor Pisani

a base de gaïacol, thiocol, bromeïne, etc., est très indiqué dans les bronchites tant aigües que chroniques, dans les broncoalvéolites, dans les catarrhes et pour tout genre de toux.

TEOBOLDINA de Vettor Pisani

remède très efficace, tonique, dépuratif, eupeptique, digestif, cholagogue et laxatif.

Les produits de la Maison **VETTOR PISANI** sont en vente dans toutes les bonnes pharmacies et maisons de produits chimiques.

Dépôt Général pour l'Egypte: O. GIUBIOTTI

Le Caire.

"AUGUSTA"

UNION NATIONALE FONDERIES DE CARACTÈRES ET FABRIQUES DE MACHINES

Société Anonyme par Actions au Capital de 4.000.000 de Frs.

TURIN (Italie)

MARQUE DÉPOSÉE

USINES RÉUNIES :

NEBIOLO & COMP. - - Turin
(4.000.000 de Frs.)

"URANIA" - - - - Milan
(3.600.000 de Frs.)

FONDERIES DE CARACTÈRES

Riche assortiment de Caractères de labeurs et Fantaisies, Initiales et Vignettes en style moderne Photogravures et Gravures artistiques sur bois.

FABRIQUES DE MACHINES

Construction de Machines typographiques et lithographiques modernes - Machines à platines Rogneuses - Presse pour épreuves - Coupoir etc.

Installations d'Imprimeries

A. MARTIN & Co

ARDON

VALAIS (Suisse)

Manufacture de Caractères

en bois et en galvano

MATÉRIEL D'IMPRIMERIE

Clichés en bois et en galvano

DIPLOME D'HONNEUR

ZURICH 1883

MÉDAILLES D'ARGENT

PARIS 1889, GENÈVE 1896

ETABLISSEMENT ARTISTIQUE

MARC MARGOSCHES

2, Rue de l'Eglise Debbané, ALEXANDRIE

Agences — **PORT-SAID: Mr Solon P. Loïsidis — MANSOURAH: MM. L. J. Venieri & Frère — TANTAH: MM. P. & T. Kodsi — KHARTOUM: Sudan Stationery & Bookstore.**

SECTION GRAVURE

Plaques de Commerce et Plaques de Portes en cuivre, émail et verre.
Timbres gravés et en caoutchouc.
Dateurs et Numéroteurs automatiques et simples.
Presses à sec pour actions.
Pinces à plombs pour sacs.
Plaques à jour pour marquer caisses, etc.
Boîtes et Encres à Tampons
Encres à marquer le Linge etc., etc.

SECTION PEINTURE

Enseignes en verre, Tôle, Toile cirée, Bois, etc.
Ecussons de toutes Puissances.
Lettres dorées en relief pour Deventures.
Entreprise de tous travaux de peinture.
Peinture laquée pour meubles etc. (simili émail).
Installations pour Banques.
Travaux de Boiserie.
Grillages en métal pour Bureaux.

Croquis et devis sur demande

LIBRAIRIE, PAPETERIE, IMPRIMERIE

HORN Frères

Rue du Commerce, PORT-SAID (Égypte)

Maison fondée en 1887

L'Imprimerie ***HORN FRÈRES,*** la plus ancienne et la plus importante de Port-Saïd, est à même d'exécuter, à des prix excessivement modérés, des travaux typo-lithographiques, tels que :

Cartes de Visite à la minute, Carnets de Bal, Menus
Prospectus, Circulaires, Affiches de n'importe quelle dimension
Faire-part de Naissance, de Mariage et de Décès.

SPÉCIALITÉ DE REGISTRES POUR BANQUES

ATELIER DE RELIURE ET DORURE

Journal "LA VÉRITÉ"

Le seul journal qui est distribué gratuitement à bord de tous les navires.

The Sanitary & Engineering Stores

BARTOLO & BUHAGIAR

SHAREH EUGENIE — PORT-SAID

Teleg. Address "MELITA". — Telephone No. 232. — P. O. BOX No. 30.

Sanitary & Hydraulic Engineers

Electricity & Gas Installation

General Building Materials

Contractors to the Egyptian Government

SPÉCIALITÉ pour les ENTREPRISES D'INSTALLATIONS SANITAIRES

Fosse Sceptique, supprimant la Vidange.

INSTALLATION DE LUMIÈRE ÉLECTRIQUE

Lampe "OSRAM"

Economie de 70 % sur le courant.

Grand dépôt de Matériaux de Construction.

CONCESSIONNAIRES DES CHAUX HYDRAULIQUES

VALLETTE-VIALLARD Frères de Cruas (Ardèche).

Agents dépositaires du matériel
de la Compagnie Egyptienne THOMSON HOUSTON

E. CH. DILAVERI & Co. — Carreaux en ciment.
P. SPAGNOLI — Pavage en Asphalte.
GALVO SYNDICATE Ltd. — Galvo Filters.
PLATRIÈRES DE BALLAH. — Plâtres.

DEVIS ET PLANS SUR DEMANDE

PROFESSIONS

LISTE GÉNÉRALE DES HABITANTS DE L'EGYPTE

Par ordre alphabétique de Professions, de Villes et de Noms

Absinthe

(Voir vins et Liqueurs (Négociants)

Accessoires de pharmacie

(Voir Drogueries)

Accordeurs de Pianos

(voir Instruments de Musique)

Achat et Vente de terrains

(Voir Terrains, Achat et vente de)

Acides

(voir aussi Produits Pharmaceutiques).

CAIRE

Pfeiffer, Carl & Sohn, r. el-Maghraby, 5.

ALEXANDRIE

Moulet, C. D., & Co., J. Roume & Co succrs, r. Sidi el-Metwalli, 16.

Fabrique d'Acide Carbonique
CARL PFEIFFER & SOHN
ALEXANDRIE
Bureau: Rue Warchet el Toubg'ueh, 24
Usine: Rue de Mex
Succursale au CAIRE: Ch. el-Maghrabi, 5

Affichage (Agences d')

CAIRE

Société Anonyme égypt. de Publicité, r. Kasr el-Nil, 30.

SOCIÉTÉ ANONYME ÉGYPTIENNE DE PUBLICITÉ
30, rue Kasr el-Nil (B.P. 465)
Patronnée
par l'Association égyptienne pour favoriser le Tourisme

Affichage en pose simple et sur cadres reservés dans toutes les villes de l'Egypte et de l'Etranger. Emplacements réservés de premier ordre en plein centre de la ville du Caire.

Concessionnaire exclusif de la publicité dans les wagons-lits et wagons-restaurants de la Cie. Internationale des Wagons-Lits.

Peintures Murales.

Affichage dans les gares et le long de la voie des Chemins de Fer de l'Etat égyptien.

Publicité dans les programmes et sur les rideaux des principaux théâtres.

Hommes-Sandwiches.

Chariots réclames.

Distribution de prospectus, imprimés, échantillons, etc.

DEVIS ET PRIX SUR DEMANDE

(*voir aussi à rubrique Publicité*)

ALEXANDRIE

Société Anonyme Egyptienne de Publicité, r. Chérif pacha, 30.

PORT-SAID

Société Anonyme Egyptienne de Publicité, A. Bianchi & Co agents, r. el-Salam.

PILULES PINK
TONIQUE DES NERFS · REGENERATEUR DU SANG

Agences diplomatiques et Consulats Généraux

(*Voir page 302 et suivantes; pour les Consulats voir rubrique Consulats*).

CAIRE

Allemagne, Ch. el-Dawawine, 33, TÉLÉPH. 602.
Autriche-Hongrie, Ch. Kasr el-Nil, 6.
Belgique, Ch. Soliman pacha, 20 TÉLÉPH. 431.
Danemark, Ch. Kasr el-Nil, 4.
Etas-Unis d'Amérique, Kasr el-Doubara, TÉLÉPH. 1880.
France, Ch. el-Madabegh, 26, TÉLÉPH. 2151.
Grande-Bretagne, Ch. el-Walda, 5 (Kasr el-Doubara), TÉLÉPH. 120.
Grèce, Ch. Tewfik, 12, TÉLÉPH. 696.
Italie, Ch. Kasr el-Nil, 1.
Pays-Bas, Ch. Cheikh Arbaïne, 7.
Perse, Midan Soliman pacha, 6.
Portugal, Ch. el-Maghraby, 7, TÉLÉPH. 192.
Roumanie, Garden City (Kasr el-Doubara).
Russie, Ch. Soliman pacha, 28.
Serbie, au Grand Continental Hotel.

ALEXANDRIE

Brésil (Etats-Unis), r. el-Falaki, 5.
Bulgarie, r. Young, 1.

Agences de Bourse

(Voir Courtiers en Valeurs et Marchandises)

Agences de Navigation

(Voir Navigation)

Agences de Publicité

(Voir Publicité)

Agences Télégraphiques

Havas.
CAIRE : G. Vayssié directeur général.
ALEXANDRIE: L Fleri, bureau du Journal La Reforme.
PORT-SAID: G. Legrand, maison Moulet.

Hellénique.
CAIRE: Ch. el-Torguemane, 4.
ALEXANDRIE: Timeos agent, bureau du Journal Tachidromos.

Italienne.
CAIRE: V. Fago directeur général.
ALEXANDRIE: E. di Pompeo agent, r. anc. bourse, 10 (dans la ruelle).
PORT-SAID: Vittorio Dello Strologo agent, r. Monge.

Reuter
CAIRE: David Rees directeur, Ch. Emad el-Dine, imm. T. Soc. belge-égypt.
ALEXANDRIE: F. H. Manley agent, r. Cléopâtre, 3.
PORT-SAID : Henry S. King & Co agents, quai François-Joseph, imm. Slavick.

Agences de Voyages

(Voir Voyages, Agences de)

Agents d'Affaires

CAIRE

GRAYCHE & Cie
10, Rue Zervudachi. — B. P. 921
TÉLÉPHONE 17-42
(En face de la Banque Agricole)
TRANSACTION DES DIFFÉRENDS et LITIGES
ESTIMATION, LOCATION, ACHAT et VENTE d'IMMEUBLES
SUBROGATION

Aboukhater, Amin, Ch. Choubrah, 43.
Argy, Rahmin David, Ch. Azbak, 2.
Audi Atallah, Ch. Kasr el-Nil.
Aziz Elias & Co., Ch. el-Maghrabi.
Aziz Nasser, Haret Soufi.
Bacum, Antoine, Ch. el-Bawaky, 8.
Bahari, Aziz, Ch. el-Manakh, 9.
Baracat, Georges, imm. Mattatia.
Baroukh, Elie, & Co., Ch. Maghrabi.
Bichara, Zananiri & Co., Ch. Chéhifein, 6.
Bistany, Nassib B., Ch. Souk el-Tewfikieh, imm. Green.
Boulad, Ph. F., Ch. Abdine, 46.

ALLEN, ALDERSON & Co Limited
Importers of Machinery (See pages 6 and 7).

Calouche, Sélim, Ch. Nubar pacha, 18.
Calouta, Etienne, Square Halim.
Calouta, Georges, Ch. Chérifein, 5.
Caruso, A., Ch. Doubreh.
Chamma, Moïse, Ch. el-Maghraby, 20.
Choucri Nasser, Ch. el-Madabegh, 27.
Cohen, M., Souk el-Khodar (Ataba Khadra).
Cohen, Sélim, Ch. el-Maghraby, 4.
Congdon & Co., Ch. Kasr el-Nil.
Curiel, Vita, Calcutta Buildings.
Damanhoury, Scandar Saad, Ch. el-Fagallah, 64.
Daoud, Ibrahim & Co., Haret Chawarby, 6.
D'Arienzo, Alfonso, Ch. Soliman pacha, 36.
Farage, Emile, Ch. Soliman pacha, 15.
Forté, David S., Ch. el-Madabegh, 23.
Freundlich, Albert, Poste Restante.
Goraieb frères, Haret Chawarby, 2.
Grayche, A., & Co., Ch. Zervudachi, 10.
Grouta & Co., pl. de l'Opéra, 46.
Guiha, M. & D. Salama, Ch. Manakh, 17.
Guindi Mikhaïl & Co., boul. Abdine.
Hassoun, Lazare, Ch. el-Manakh, 11.
Hawara, Antoine, boul. Abdine, 1.
Israël, Victor, siège Alexandrie.
Janni, Elie, Ch. Clot bey (Haret el-Kamel).
Kahil, Alphonse, Ch. el-Manakh, 5.
Kahil, Tewfik, Ch. Chawarby pacha, 6.
Karalli, F., Ch. Bab el-Bahr, 36.
Lambropoulos, E. & Co., boul. Abdine, 43.
Missak, Jean, Ch. el-Faggalah, 11.
Mohamed el-Masri, Faggalah.
Morcos Azmi & Tolba Mohamed, Ch. Nubar pacha.
Naoum Chébib, Hélouan.
Noory, J.H. de Tlemcen, Ch. Foum Bab el-Bahr, 9.
Office de Contentieux, Ch. el-Maghraby.
Sabbagh Paschal Eïd frères, Ch. Chérif, 4
Sciama, Vita & Elie, Haret el-Chawarby, 6.
Skynazy, C. & A., Ch. Kasr el-Nil, 23.
Taïl, Osman, & Co., Ch. Fagallah, 49.
Tricomitis, Christos, Helmieh (Zeïtoun).
Zananiri, Elias D.

ALEXANDRIE

Adjoury & Co., r. Cléopâtre, 6.
Afifi, M. & Co., boul. Ramleh, 14.
Annino, P. Denis, pl. Mohamed Aly, 10.
Azzouni, Salem, r. Midan, 30.
Biazzos, J. frères, r. Cleopatre, 5.
Calligas, J. Michel, r. pacha el-Falaki, 4.
Condogiorgio, G. P., r. Nubar pacha, 7.
Demaio, Victor & Co., r. de la Poste, 3.
Garinian, Hovel G., r. Ragheb pacha, 55.
Gennatos, Ph. A., r. église Debbane, 1.
Howie Khattar, pl. Ste.-Cathérine, 1.
Israel, Victor, r. église Debbané, 4.
Kardous, Habib, r. de France, 36.
Kirby, Ed., r. d'Allemagne, 7.
Lagnado, A., pl. Mohamed Aly, 11.
Moreno, Clément, B.P. 1165.
Naoumides, N., & Co., r. Averoff 5.
Pardo, Marco & Co., r. Kayed, Gohar, 8.
Romano, V. Jacques, Galerie Menasce, 52.
Salinas, Arturo & Co., r. Cherif pacha, 4.
Samuel, D. B., r. Cayed Gohar, 10.
Scanawi, Th., r. église Debbané, 4.
Schinazi, M., r. Antoniadis, 5.
Schouchanna Cousins, r. Chemerli, Zakaria bey, 4.
Schouchanna, Joseph L., r. Chemerli, Zakaria bey, 4.
Société Nationale, r. Tewfik, 2.
Tsaoussi, C. A., r. Chérif pacha, 9.
Zahra, Jean E., r. église Debbané, 2.
Zannetos, Stelios A., r. St. Mark, 3.
Zoller, Albert, r. Nabi Daniel, 21.

FACOUS

Mohamed Essayed Metwalli.

MANSOURAH

Antonios Bichara, r. Neuve.
Benyada, Salamon H., r. Husseinieh.
Botton, David & Alfred Fadel, r. du tribunal mixte.
Goubran, Khalil, r. du Tribunal.
Khayat, Joseph E., r. Neuve.

PORT-SAID

Abou Hamed & Elias, pl. de Lesseps.
Corsi, Cesare, r. Saïd, 11.
Dimitriadis, Kiriaco.
Malatesta, A., r. Sultan Osman, imm. Macri.
Vlastaridis, G., derrière la Poste.

TANTAH

Levy, Ezra B. & Alexandre Charky, r. Aly el-Markabi.

ARTHRITIQUES — GOUTTEUX — RHUMATISANTS
VICHY CÉLESTINS

Agents d'Assurances

(Voir Assurances)

Agents de Change

(Voir Courtiers en Valeurs)

Agents & Courtiers Maritimes

CAIRE

Gerber, C. W. de, Ch. Borsah, 8.
Lambert & Ralli, Ch. Chawarby pacha, 2.
Mitrovich, G. A., Ch. el-Maghraby, 28.
Moss, R. J., & Co., Ch. Gameh Charkass.
Ross, John & Co., Haret el-Soufi, 1.
Sfer, Emile.

ALEXANDRIE

Barber, E., & Son, r. anc. douane, 37.
Barker & Co., r. du Télégr. Anglais, 17.
Bavastro, J., r. de la Marine, 76.
Behrend & Co., r. église Debbane, 11.
Bonnard, H., r. Champollion (hôtel Bonnard).
Campuropulo, D., r. de la Poste, 1.
Coufoudakis, Jean, r. Sidi el-Halvaghi, 20.
Depolo, Michele, succr. de N. Fabris, r. de la Marine, 13.
Farrugia, Giovanni, & Co., Marine.
Fotiadès, F. Th. & Co., r. Chérif pacha, 27.
Gerber, C. W. de, B.P. 1261.
Ghali, Ayoub, r. de la Marine, 10.
Giurassevich, G., r. de la Marine, 8.
Grace, C. J., & Co., r. Avéroff, 7 (entrée r. Gordon pacha, 5).
Hamed Ibrahim & Son, r. Kabou el-Melah, 3.
Haselden & Co., r. Averoff, 4.
Ibrahim Ahmed, r. de la Marine, 76.
Kalfayan, Mihran, r. Tewfik, 6.
Kenny, Levick A., r. Sésostris, 3.
Lambert & Ralli, r. Nébi Daniel, 25.
Luxardo, Eugenio.
Maounis, Georges, r. Kabou el-Melah, 3.
Mazarakis, C., r. anc. douane, 68.
Mazarakis, G. & Co., r. Kabou el-Melah, 3.
Montefiore, M., r. Cleopatre, 2.
Moses, Mohamed Salem & Son, r. de la Marine.
Moss, R. J., & Co., r. du Télégraphe Anglais, 4.
Moussa, Albert, r. de la Marine, 6.
Nimnim Hassan, r. anc. douane.

Figli di FERDINANDO PANELLI
11, Rue Nubar Pacha, 11 (Place Ste. Cathérine)
ARMATORI
AGENTI MARITTIMI
Negozianti in Carboni fossili
MEDIATORI DI NOLEGGI E COMMISSIONI
IMPRESE DI SBARCHI E IMBARCHI
Imprese Facchinaggi e Trasporti à forfait
RAPPRESENTANZE
Importazioni e Esportazioni
Telegrammi: PANELLISONS
TELEFONO N° 1496 — CASSETTA POSTALE N° 925

Paschalis, Drossiadis & Co., r. de la Poste, 1.
Pilavachi, N. G., r. Ibrahim bey el-Lewa.
Reïs, L. & Co., r. Chérif pacha, 27.
Rini bey, Pierre, r. Nubar pacha, 7.
Rizzo, Vincent, r. de la Marine, 6.
Ross, John, & Co., r. de la Marine.
Salvago, M. P. & Co., r. Antoniadis, 1.
Spinosa, Robert, r. église Debbane, 4.
Stabile, Frédéric, boul. de Ramleh, 5.
Tamvaco, N. E., r. Sésostris, 16.
Thomaidès, B. C., & Co., r. anc.douane, 68.
Tracadas & Aniliadis, r. Nubar pacha, 18.
Zee, van der, W. F., r. des Etudiants, 2.

PORT-SAID

Cory Brothers & Co. Ltd, quai François Joseph.
Deutsches Kohlen Depot, r. du Nil.
Grindlay & Co., Charles Evans agent, r. el-Mokattam, imm. Broadbent.
Guerin, Jacques & Co., r. Constantinieh.
Jannacoudakis, Zaccaria.
Métayer, Léon G., quai Eugénie.
Pappademitriou, D., r. du Commerce.

UMBERTO MERENDA
ENTREPRENEUR D'INSTALLATIONS SANITAIRES
ATELIERS ET DÉPOT
Chareh Sahel Ghelal, Boulac
BUREAU et SALLE d'EXPOSITION
Chareh El-Koubry, Bab-el-Louk

Port-Saïd & Suez Coal Co., quai François Joseph.
Rizzo, Vincent, r. Sultan Murad.
Slavick, James, quai François-Joseph.
Savon, L., & Co., r. de la Douane.
Stapledon, W., & Sons, r. No. 1.
Wills & Co. Ltd, r. Sultan Osman.
World's Centre Express, John Wm Naudi, quai François-Joseph.
Worms & Co., r. Sultan Osman.

SUEZ

Beyts, G., & Co., r. de la Poste.
Lazzerini, G., & Co., r. Messageries.
Savon, L., & Co., Port-Tewfik.
Stapledon, W., & Sons, Port-Tewfik.
Wills & Co. Ltd, Port-Tewfik.
Worms & Co., Dominique Frères agents, r. Kassara.

Agents Transitaires

CAIRE

Abdel-Messih, Antoine, Koussouret, 67, (Choubrah).

TRANSPORTS INTERNATIONAUX
FRANÇOIS BANCEL & Cie
CAIRE - ALEXANDRIE
Dédouanements, Transits, Emballages, Assurances
Expéditions pour toutes les destinations.
Prix à forfait réduits.

Cairo Express Agency, Ch. el-Maghraby.
Caloro Flli, Ch. Dessouki.
Cook, Thos & Son (Egypt) Ltd, Ch. Kamel.
Croccolo, Augusto & Co., Ch. Gameh el-Banat.
Dajan, Alfred C., Ch. Dessouki, 1.
Dessberg, E. & M., Ch. Khalig el-Masri, imm. Sednaoui.
Egyptian Bonded Warehouses Co. Ltd, Ch. Saptieh.
Fotiades, F. Th. & Co., Davies Bldgs, Ch. Emad el-Dine.
Fouad J. Habib & Co., r. Maghraby, 7 bis.
Hananel, M., Ch. Bibars, 12 (Hamzawi).
Miliaras, J. N., & Co., Ch. Gameh Banat.
Munari, D.E., Ch. Kamel, 7.
Nissaire Farajallah & Co., r. Zervudachi, 12.
Petracchi, Geraldo, Ch. Soliman pacha, 12.
Ross, John, & Co., Haret el-Soufi.
Sterzing, Otto, pl. de l'Opéra, 3.
Tassart, L., Ch el-Madabegh, 42.
Transit Express, E.P. Blattner, Ch. el-Maghraby, 31.
Werther, Arno Export, Ch. Zervudachi, 12.

ALEXANDRIE

Abdel-Rahman Abouof, r. Minet el-Bassal.
Acdarian, Ohannes, r. église Debbane, 6.
Annino, Denis P., pl. Mohamed Aly, 10.
Apostolidis, Xénophon, r. Cheikh Soliman pacha, 4.
Attard, G., & Co., r. Sidi Abou Choucha.
Beltran, Alexandre, r. Sésostris, 14.
Bancel, François, & Co., r. de la Marine, a côté du teftiche.
Benyada, Vita & Co., pl. de l'Observatoire, 4.
Calleja & Co., boul. Ramleh, 15.
Carbone, Jos. J., & Co., r. Cheikh Soliman pacha, 2.
Constantinidis, J. G., r. Ebn Rochd, (pl. Mohamed Aly).
Cook, Thos & Son (Egypt), Ltd, av. Rosette, 2.
Croccolo, Aug., & Co., r. Cléopatre, 5.

C. E. CROCCOLO & Co.
ETTORE CROCCOLO, Successeur
Dédouanages et expéditions pour toutes destinations. 1. Rue Colucci Pacha.

Dalli, Ghino, r. Tewfik, 6.
Daropoulos, J., r. église maronite, 4.
Dessberg, E. & M., r. Pirona, 3.
Egyptian Bonded Warehouses Co. Ltd, r. Bab el-Karasta.
Fotiades, F. Th., r. Chérif pacha, 27.
Gattegno, Albert, r. Abou Dardar, 12.
Gerakis, P. A., r. Chérif pacha, 26.
Giuzassevich, G., r. de la Marine, 6.
Gropper, Léon, r. Cheikh Soliman pacha.
Haselden & Co., r. Avéroff, 4.
Israël, Maurice S., pl. Observatoire, 4.
Kiritzopoulos, J. Basile, r. Ibrahim el-Mousseli, 2.

Toutes les **MALADIES DU POUMON** GRIPPES BRONCHITES TUBERCULOSE
sont radicalement guéries par le **CURATIF VAUGIRARD**
BROCHURE: E. LOGEAIS, ***37, Avenue Marceau, PARIS.***

Massara, Th., r. el-Warcha, 42.
Mifsoud, V., r. Sidi Abil-Dardar, 4.
Nanopoulos, Flli, r. des Sœurs, 5.
Nimnim Hassan (late Alik & Son), r. Kabouat el-Melah (Marine).
Paladini, U., & Co., r. mosquée Attarine, 16.
Panelli, figli di Ferdinando, r. Nubar pacha, 11 (pl. Ste.-Cathérine).
Pteris, L. & Co., r. Salah el-Dine, 17.
Reis, L., & Co., r. Chérif pacha, 27.
Ross, John, & Co., r. de la Marine.
Sednaoui Ibrahim, r. église Debbane, 7.
Shell Transport & Trading Co. Ltd, Worms & Co agents, r. église Debbané, 2.
Société Anonyme des Entrepôts et du Commerce, r. Cléopâtre, 6.
Soschino, Italo, r. Warchet el-Toubghieh, 4.
Soulos, G. & Co., r. Ebn Racked.
Tassart, L., r. Salah el-Dine, 9-11.
Transit Express, G. Fürst, r. Tewfik, 12.
Vafiadis, D. A., & Co., boul. Ramleh, 32.
Vallas, G. J., pl. Mohamed Aly, 10.

ASSOUAN

United Kingdom & American Express Forwarding & Insur. Co., B.P. 4.

MANSOURAH

Croccolo, Aug., & Co.
Egyptian Bonded Warehouses Co. Ltd, M. & M. Cohen, agents.
Paspalli, Panayotti, pl. de la gare.

PORT-SAID

COX'S
SHIPPING AGENCY Limited
Quai François-Joseph
PORT-SAID
Head Office : 16, Charing Cross
LONDON s.w.
and at BOMBAY, CALCUTTA, KARACHI, RAWAL PINDI, SRINAGAR, SOUTHAMPTON, Agency, MARSEILLES.

Caloro, Fratelli, q. Arabe.
Cook, Thos & Son (Egypt), Ltd, quai François-Joseph.
Curtiss & Sons, Ltd, A. A. Naudi & Co agents, quai François Joseph.
Croccolo, Aug., & Co.
Egyptian Bonded Warehouses Co. Ltd, J.F. Lanzon directeur, r. de la Douane.
Guérin, Jacques & Co., r. Constantinieh.
Jordanidis, C. N., r. de Lesseps.
King Henry & Co., Evans Charles agent, quai François Joseph.
Loisides, Solon P., r. el-Nil.
Marcou, Spiridion, r. Saïd.
Mouchbahani, Constantin N. & frères, r. du Commerce.
Prassacaki frères, r. de Lesseps.
Rizzo, Vincent, r. Sultan Murad.
Roidis, N. P., & fils, r. Eugénie.
Ross & Co., quai François-Joseph.
Savon, L., & Co., r. de la Douane.
Slavick, James, quai François-Joseph.
Stapledon, W., & Sons, r. Constantinieh.
Tassart, L., r. Waghorn, 4.
Volanopoulos frères, r. Memphis.
Wills & Co. Ltd, r. du Sultan Hassan.

JOHN Wm. NAUDI
Managing Proprietor of
"The WORLD'S CENTRE EXPRESS"
General Agency for Shipping Clearing & Forwarding
PORT-SAID, Quay François Joseph
P. O. Box No. 77
Marine & Fire Insurance Agent.
Agent for, STOCKWELL & Cº, Ltd, *London, Boulogne & Paris.*
Agent for, SUTTON & Cº, *London.*
Carriers & Custom House Agents to the late Queen Victoria.
Goods Insured and shipped to all parts of the Globe.
"THE WORLD'S CENTRE EXPRESS"
also undertake the arranging & fixing up of large posters facing the Harbour.

Worms & Co., r. du Sultan Osman.

SOCIÉTÉ ANONYME DES GRANDS MAGASINS DE NOUVEAUTÉS
"AU PROGRÈS"
CAIRE — près du Crédit Lyonnais — CAIRE
CONFECTIONS POUR DAMES, TISSUS HAUTES NOUVEAUTÉS, BONNETERIE, AMEUBLEMENTS, BLANC, MERCERIE

SUEZ

Abdel-Fattah J. el-Askari & Co, B.P. 26.
Antippa, Spiridion D., r. Colmar.
Beyts, G., & Co., r. de la Poste.
Egyptian Bonded Warehouses Co. Ltd.
Lazzerini, G., & Co., r. des Messageries.
Paris, J., r. Colmar.
Savon, L., & Co., Port-Tewfik.
Wills & Co. Ltd, Port-Tewfik.

TANTAH

Egyptian Bonded Warehouses Co. Ltd, Yehya Mizrachi agent, Ch. Kombar
Schehadé, Georges, pl. de la Police.
Souki, Philippe D., & Co., Ch. el-Khan.

ZAGAZIG

Worms & Co., Nicolas Anagnostopoulos agent, r. de la Gare.

Agronomes

CAIRE

Agathon bey, Yervant, Ch. Nubar pacha, 10.
Ahmed Hussein, Ch. Ciccolani (Choubra).
Aladjem, R., Ch. Cherifein, 5.
Armanious, Hanna bey, Ch. el-Koubri.
Asfar, Sélim.
Barsoum, Nessim, B.P. 20 Faggalah.
Beasley, C. R., Ch. Zervudachi, 3.
Boulad, Michel G., Ch. el-Faggalah.
Boustany, Habib, Ch. Cheikh Hamza, 9.
Calothy, Télémaque, Choubrah, imm. Farid bey.
Caloyanni, Paul, Ch. Kasr el-Nil, 5.
Calvi, Ulysse, Ch. Cheikh Aboul-Sibaa, 28.
Caramon, Aziz, Ch. Kasr el-Nil, 25.
Carantinopoulo, Constantin Ch., Ch. Zaki, 11 (Tewfikieh).
Catzéflis, Emile, c/o Georges A. Eid.
Colozoff, G. J., Ch. Cheikh Abou Sibaa, 16.
David, Dr Adam, Ch. Zaki.
Eid, Jean, Ch. Cheriffein.
Ferretti, Gino, B.P. 550.
Forte, David N., Hélouan.
Fruhstuck, Adolphe, Machmacha.
Gantès, Edouard, Ch. Aboul-Sebaa, 20.
Gavasi, Charles, r. Doubreh, 12.
Hanna Megalli, Ch. el-Kantara (Kolali).
Harari Zaki, Bab el-Khalk.
Hassan Saïd, Ch. Gameh el-Charkass, 9.
Heller, Edward G. von, dom. villa Heller, (Ghezireh).
Heller, Frederick C. von, dom. villa Heller, (Ghezireh).
Heller, Gust. V., von, dom. villa Heller, (Ghezireh).
Lamba, José, r. Chérif, 6.
Livadas, G., Ch. el Manakh, 23.
Lucchesi, Ugo, Ch. Abdel-Aziz, 29.
Mangos, D. P., Ch. Bakrieh (Daher).
Mog, Hans, Garden City (Kasr el-Doubara).
Mosseri, Victor, Ch. el-Cheik Aboul-Sabaa.
Mühlberg, Jacques, c/o A. Mayer & Co., Mousky.
Nathan, Katz, r. Chawarby pacha, 6.
Nourrisson bey, Albert, Ch. Cherifein, 2.
Nubar bey, Arakel, Ch. Nubar pacha, 6.
Nubar bey, Vahran, Ch. Nubar pacha, 6.
Parachimonas, Nicolas Z., Ch. Emad el-Dine, 3.
Philippar, Paul, Ch. Gameh Charkass, Tadros Mansion.
Rossi, Guido, Haret Zogheb, 2.
Salem, G. J., pl. Abdine, 20.
Sfetsopoulos, R., Haret el-Chawarby, 4.
Stamm, Louis, Ch. el-Manakh, 17.
Turabian, Sebouh, r. Kantaret Dikka, 5.

ALEXANDRIE

Anagnostopoulo, Ant., r. Chérif pacha, 16.
Aroni, Miltiadi, halte Gianaclis (Ramleh).
Bartau, Amine eff., ruelle el-Chourbagui.
Bogdadly, A., r. église copte, 19.
Bogdadly, Charles & Clément, r. Toussoun pacha, 11.
Bonan, S., r. Stamboul, 14.
Bonny, Antoine, Ramleh.
Boulad, D.
Cappelli, Riziero, bureau S. Bonan, r. Stamboul 14.
Crendiropoulos, Cocos, r. église maronite, imm. Monferrato.
Florimond, Emile, r. Goussio, 1.
Green, Félix S., r. Chérif pacha, 12.
Hicks, Paul J., Bulkeley (Ramleh).
Huri, Wadi M., r. Abdel-Moneim, 110.

Propriétaires de maisons, "chounah", villas, Hôtels, Banques, etc., adoptez les Enduits ignifuges
"ASBESTIC"
Devis / Prix / Plans } chez M. CASORIA, Agent général pour l'Egypte et le Soudan, CAIRE
G. RICCALDONE SANTO & Co, Concessionnaires Généraux, CAIRE

Jéronimidès, J., r. Abou Dardar.
Lamba, J., expert près la Cour d'Appel.
Lascaris, P., boul. Ramleh, 6.
Mog, Hans, au trib. mixte.
Nahas, Bichara, r. Rosette, 7.
Nikitaidis, Stilianos, bureau C. G. Zervudachi & Fils.
Perdicakis, Michel, Ibrahimieh (Ramleh).
Pisanis, George, r. el-Kayed Gohar.
Richmond, T S., boul. Ramleh, 15.
Savorgnan, Marc Antoine.
Scarpocchi, O., au trib. mixte.
Sierra, Dr Carlo r. Nebi Danlel 13.
Turabian, Garabed, pl. Mohamed Aly.
Zintzos, A., halte Zizinia (Ramleh).

BENI-SOUEF

Youssef Nader eff., Ch. Erian bey.

FAYOUM

Saleh Zaki eff.

MANSOURAH

Constantopoulo, Emm.
Cottan Alfred, r. du Nil.
Koudsi, Abdo Khalil, Mehallet Damana.

MINIA EL-KAMH

Agaton bey, J.

ZAGAZIG

Denaro, Antonio.

Aiguiseurs

CAIRE

Colona, M., Ch. el-Maghraby, 1.
Sanda, G., Ch. el-Rouei, 3.
Scarazzini, Giuseppe, Ch. Clot-bey.

ALEXANDRIE

Bonassera, S., r. Tewfik 1er, 24.

☞ **Chiari Oreste.** Boulevrd dia Ramleh N° 32. — Arrotature di qualsiasi oggetto da taglio. Specialista in ferri chirurgici.

Cocinotti, G., r. Anastassi, 28.
Colonna Giuseppe, r. des Sœurs, 32.
Mégaloyannis, C., r. du Bazar.
Pinaro, r. Aly bey el-Kebir, 4.
Simoro, S., r. Aly bey el-Kibir.

Alcool (Fabriques d')

CAIRE

Cozzika, P. & Co., Ch. el-Madabegh, 23.
Diokhantopoulos, Ch., Ch. Torguemane, 4.
Dutch Stores, Ch. el-Maghraby, 3.

ALEXANDRIE

Cozzika, Th., r. des Etudiants, 3.
Dutch Spirit Co., r. Stamboul, 11.

Almanach

ALMANACH ITALIEN
(ALMANACCO ITALIANO)
ÉDITION EGYPTIENNE

Paraît une fois par an
1000 Pages — 1000 Vignettes
Petite encyclopédie de la vie pratique
sa lecture est la plus utile et la plus agréable
Répandu parmi la meilleure Société d'Egypte, et rendu populaire par son prix minime, il est actuellement l'organe de publicité par excellence.
RENSEIGNEMENTS, TARIFS, BROCHURES, ETC.
B.P 1230 - CAIRE
Prix du volume P.T. 10

Ameublements

CAIRE

Abdel-Aziz Nassar Awad, Hamzaoui.
Abou Bakr M. Rabih & frères, Hamzawi.
Abou Daos, Ahmed & Frères, Ch. Hammam Talat.
Agostinelli, Luigi, au Min. des Finances.
Ahmed Assad, Midan Souk el-Kanto.
Aly Abdel-Rahman, Hamzaoui.
Aly Abou Hamda & Co., Hamzaoui.
Aly Mohamed Mahmoud el-Iscandari, Ch. Hamam el-Talaat.
Aly Sid Ahmed Abou Hamdi & frères, Ch. Hamam el-Talaat.
Ascher, M. S., Midan Souk el-Kanto.
Au Progrès (Soc. anon.), Ch. el-Gawhari.
Cabil frères, Hamzaoui.
Cohen, Abramino, Hammam el-Talat.

IODOKINOL Dépuratif, Stomachique, et régénateur de forces.
En vente dans toutes les drogueries et grandes pharmacies.

Della Torre, L., Ch. Abdine, 43.
Francis, Félix, Ch. el-Bawaki.
Furino, Antoine, Ch. Soliman pacha, 24.
Furino, Giuseppe, Ch. Nubar pacha.
Gerber, C. W. de, Ch. Borsa, 8.
Giuliana, S. E., Ch. Emad el-Dine.
Gregorakis, D., Haret el-Toubgi (Abdine).
Gouda Afifi, Ch. el-Abbassieh.
Hamburg & Anglo-American Nile Co., Cairo & Choubrah Village.
Hassan Mahmoud, Ch. Hamzawi el-Saghir.
Hassan Mohamed Ayad, Ch. Hammam el-Talat.
Hassanein Salama & Frères, Ch. Gameh Banat.
Hussein Mohamed, Ch. Hamzawi el-Saghir.
Israel, M. J., Ch. el-Guinenah.
Kabil, Ibrahim, Ch. Hamzawi el-Saghir.
Kabil, Mohamed, Hammam el-Talat.

KRIEGER
34, Rue Kasr-el-Nil
Fabrique Spéciale au Caire
INSTALLATIONS COMPLÈTES D'APPARTEMENTS
Banques, Magasins, Hôtels, Meubles, tapis, rideaux lustres, cheminées, Décorations, Staff, Peinture, Dorure, Menuiserie d'art et de bâtiment
Projets, dessins, devis sur demande
PARIS - ALEXANDRIE - CAIRE

Kirchmayer, Rudolph, & Co., Ch. Nubar pacha, 16.
Levi, Benatar & Co., r. Boulac.
Lombardo, F. & Co., Ch. Cheikh Abou el-Sebaa, 2.
Madkour, Abdel-Nabi, Hamzaoui.
Madkour, Hassan bey & frères, Ch. Taher et Hamzaoui.
Madkour, H.M., Ch. Hamam el-Talat.
Madkour, Saleh Ahmed, Hamzaoui.
Magasin de Suède, Ch. el-Madabegh, 16.
Mahmoud Salem & Co., Hamam el-Talat.
Maison Rouge, Ch. Mohamed Aly.
Mohamed Amin, Ch. Gameh el-Banat.
Mosbah, Mohamed & Co., Hamzaoui.
Orosdi Back (Etabl.), Ch. Abdel Aziz et Ch. el-Saha.
Parvis, G., Bazar Mourour et Ch. Kamel.
Pinto, Isaac, Ch. el-Guinénah.
Sabbagh, Hanna bey, ruelle du Savoy Hotel (Kasr el-Nil).
Sackenreuther, Michel, Darb el-Saada, 1.
Saïd Ahmed Moustafa, Ch. Wagh el-Birka.
Saïd Ahmed Mohamed Abou Hamda, Ch. el-Nouby.
Salama, Josef, Ch. Abdine.
Samuelson, A. & M., frères, Ch. el-Manakh.
Sednaoui, S. & S., & Co. Ltd, Mouski.
Sioufi, A. & M. frères, Ch. Nubar pacha.
Traboulsi, Abdel-Razek, Souk el-Kanto.
Walker & Meimarachi Ltd, Ch. Bawaki et Ch. Kasr el-Nil, 50.
Yacoubian, Stéphan, Ch. el-Bawaky.

ALEXANDRIE

Abdel-Aziz Salama, r. el-Defterdar, 10.
Ahmed Abou Hamdi, r. Mohamed bey el-Defterdar, 5.
Alavoine, L., & Co., (de Paris), Marcel Beauzemont représentant, r. Rosette, 28.
Aly Omar, r. el-Defterdar, 8.
American Manufactury Agency, r. Sésostris, 11.
Bartoletti, G., r. Nubar pacha, 11 et boul. Ramleh, 28.

Bisciara, Ayoub, r. Nubar pacha, 15.
Cafarella, G. B., r. Sidi Metwalli.
Châlons, r. Chérif pacha, 26.
Colomb & Grosse, r. port Est, 4.
Cuccia & Co., r. prince Abdel-Moneïm, 85.
Farag Dimitri & Nicola Sabunghi, r. des Etudiants, 2.
Feghi Sid Ahmed Ibrahim, r. Mohamed bey el-Defterdar, 5.

Mavrodaphne Hamburger & Co
PATRAS-Grèce. **Maison fondée en 1846.**

Garbua Frères, pl. Mohamed Aly.
Gerber, C.W. de, B.P. 1261.
Hassanein Mohamed & Mohamed Aly Youssef, r. Moh. bey el-Defterdar.
Ibrahim Marzuk, r. Souk el-Kanto, 3.
Ismaïl Aly Ganem, r. Souk el-Akadine, 9.
Ismaïl Sobhi & Co., r. prince Abdel-Moneïm, 116.
Kayat, Elie & Co., r. Salah el-Dine, 2.
Kirchmayer, Rudolf & Co., gallerie Monferrato.
Kriéger, Maison de Paris (L. P. A. Colin & Courcier succrs.), r. Rosette, 35.
Lappa, G., r. gare de Ramleh, 28.
Lombardi-Boccia, N. fils, pl. Mohamed Aly, 17.
Mieli, U., r. Nébi Daniel, 15 et r. église copte, 28.
Mohamed Abou Taili, r. Nébi Daniel, 20.
Mohamed Hassan el-Faham, r. prince Abdel-Moneïm, 120.
Mohamed Salama & frères, r. Ras el-Tin, 23.
Moursi Ambar, r. Souk el-Kanto, 3.
Pace, Mario, r. Chérif pacha, 22.
Philipakis, M.N., r. Port-Est, 3.
Piperno, Mme Vve C. M., r. Tewfik, 2.
Ragab Hassan el-Sabbag, r. Midan, 38.
Reïs, L. & Co., r. Chérif pacha, 27.
Roll, r. porte Rosette, 23.
Sadek, Pierre, pl. Ste.-Cathérine, 12.
Salem Abouzeit, r. Abdel-Moneïm, 106.
Sgolia, A., boul. Ramleh, 14.
Shannon Ltd, r. Sésostris, 14.
Siderato, G., r. Lombard.
Soenneken, pl. de l'Observatoire, 4 (bureau W. E. Kesting & Co).
Turkian, N., boul. Ramleh, 18.

ASSIOUT

Rezkallah, Macar, Ch. Sekkah el-Guédida.
Soultan Akladious, Ch. Kaïsariet el-Helali.

ASSOUAN

Khalil Guergues.

BENHA

Nabarawi, Mohamed, Ch. Ata.

BENI-SOUEF

Hélal el-Khalib, Ch. Souk el-Talat.
Yacoub Mikhaïl, Ch. el-Riadi.

DAMANHOUR

Ahmed Abdel-Kérim, Ch. Khaïri.

DAMIETTE

Ahmed Abdalla Abdel-Gaffar, Ch. el-Oumoun.

FAYOUM

Ahmed Achour, Ch. el-Mebyadda.
Mohamed Charabi, Ch el-Mebyada.
Mohamed Fattah el-Bab Mahgoub, Ch. el-Kantarah.
Osman Hussein el-Noumroussi, Ch. el-Mebyada.
Saïd Hussein el-Beheri, Ch el-Kantarah.

GUE-GUEH

Abdel-Gawad el-Masri, Ch. el-Dawoudieh.
Mohamed Guiddaoui, Ch. el-Neffada.

KENEH

Ahmed Agha Abdou, Ch. el-Maghrabi.
Aly el-Sayed Aly, Ch. el-Sahrig.

LOUXOR

Athanassious, Boctor, r. de la gare.

MANSOURAH

Abdel-Hamid Soliman bey, r. Abbassi.
Ahmed el-Haddad,
Mohamed Nada Ramadan, Souk el-Toggar.
Rizk, H. Soliman.
Sami Mohamed
Farag Guirguis, Ch. Aboul-Abbas.

MINIEH

Aly el-Tawil, Ch. el-Sekka el-Guédidah.
Mohamed Ragheb bey, Ch. el-Mahatta.

PORT-SAID

Bazar Universel, Charalambo Paraskevas, r. Constantinieh.
Eastern Exchange Bon Marché, Wills & Co., r. Sultan Osman.
Mazarakis, A., r. Memphis.
Violante, L., r. Saïd.

SOHAG

Abdel-Malak Antanious, Ch. Kaïsariet el-Souk.
Azer Roufaïl, Ch. el-Aref.
Endrawes Saïd, Ch. Kaïsariet el-Souk.
Gabra Tawadrous, Ch. el-Bahr.

THE MANURE COMPANY OF EGYPT.-S.A.
ENGRAIS NATURELS COMPLETS - POUDRETTES - ENGRAIS ORGANIQUES
LE CAIRE, 6, Rue el-Chérifein (près la National Bank).

SUEZ

Albanopoulo, E., r. Colmar.
Benatar frères, r. Kassara.
Benatar frères & neveu, r. Colmar.
Caramessini, N., r. Colmar.
Hassan Abdel-Aal, Ch. Caracol Souari.

TANTAH

Chati, Badawi, Ch. el-Khan.
Hamdi Hammad, Ch. Sekka el-Guédida.
Hefnawi Ahmed Mohamed, Ch. el-Sayed el-Badawi.
Hefnawi, Ibrahim Mohamed, Ch. el-Borsa.
Moustafa Sabban & Moustafa el-Sadr, r. Neuve.
Pantazouglou, Jean, Les fils, Ch. el-Borsa.
Rabbat Frères, r. el-Khan.

ZAGAZIG

Mohamed Aly Salem, Ch. el-Kaisarieh.

ZIFTA

Kechti Mohamed (Cheikh), Ch. Dayer el-Bandar.
Hassaballah Mohamed, Ch. el-Souk.

Amidon (Fabr. d')

ALEXANDRIE

Première Fabrique d'Amidon en Egypte
PROPRIÉTAIRES
L. AGHION & C°
Rue Saleh-el-Dine N° 26
Téléphone 475 — B.P. 649

Annuaires

CAIRE

Annuaire de l'Automobile Club d'Egypte, Ch. el-Madabegh, 23.

Annuaire médical égyptien contenant la liste complète des médecins, pharmaciens et autres de l'Egypte, édité par la Société anon. égypt. de Publicité, r. Kasr el-Nil, 30, B.P. 465.

Egyptian Directory (The), *L'Annuaire Egyptien* et l'*Indicateur Egyptien* (ex-Poffandi réunis).

LE SEUL ANNUAIRE
de L'EGYPTE et du SOUDAN

Adresses Officielles, Commerciales et Mondaines

Adopté par les Administrations de l'État, Patronné par les Chambres de Commerce et par l'Association Égyptienne pour favoriser le Tourisme.

Société anon. égypt. de Publicité, Ch. Kasr el-Nil, 30, B.P. 465.

ALEXANDRIE

Egyptian Directory (The) *L'Annuaire Egyptien*, Société Anon. égypt. de Publicité prop., Agence d'Alexandrie, r. Chérif pacha, 30.

L'ANNUAIRE MÉDICAL ÉGYPTIEN 1912
paraissant au commencement de l'année
contient tout ce qui peut intéresser les médecins

Antiquités et Curiosités

CAIRE

Abemaior, Michel, Haret Madrastein.
Achagi, E. Y., Khan Khalil.
Andalaft, D., Khan-Khalil.
Athanash, J., Khan-Khalil.
Bantazi, Elie, Khan-Khalil.
Bazar d'Orient, V. Madjar, Ch. Kamel,
Behar, Vitali, Khan-Khalil.
Blanchard, R. H., Ch. Kamel.
Boolchand, Valiran, Khan-Khalil.
Bornand, L., Ch. el-Manakh, 12.
Boucho, Jean, Khan-Khalil.
Casira, Michel (héritiers) Ch. el-Miligui, 1.
Chahrouri, Elias & Gabriel, Khan Khalil.
Chellaram, D., pl. de l'Opéra.
Chiha, Youssef bey, Jardin Rossetti.
Cohen, Albert, Khan Khalil.
Dadi, Mikhali, Khan-Khalil.
Danish, Abdallah, Khan-Khalil.
Dingli, A., Ch. Souk el-Tewfikieh. 8.
Egyptian Brass Bazar, Khan Khalil.
Egyptian, Turkish, Sudanese & Persian Bazar, Jean B. Manof, Khan-Khalil.
Habib, E. & S., Khan-Khalil.
Hassan Ahmed Chaab, Ch. Mohamed Sayed Ahmed pacha (Helouan).
Hatoun, E., r. Neuve, 16.
Irani, Ahmed Rached, Khan-Khalil.
Irani, Hadji Aly, Khan-Khalil.
Japon, Kachmiri & Carmona, Ch. el-Manakh, 17.
Kachmiri, Abdel-Rassoul, Khan-Khalil.
Kalachand, Dialdas, Ch. el-Mahdi.
Kalebdjian Bros, Ch. Kasr el-Nil, 19.
Kelekian, Dikran, pl. de l'Opéra.
Kyticas, P., Ch. Kamel.
Laffargue, L., rd.-pt. Suarès.
Malluk, E. M., & Co., r. Neuve.
Moustafa Abdel-Rahman & S. Habib, Khan-Khalil.
Moustafa Mohamed, r. Neuve.
Muslim Art Gallery, K. Ispénian, r. Kasr-el-Nil, 42.
Nahman, Maurice, Ch. Aboul Sebaa, 22.
Nassar & Hajj, Khan Khalil.
New Japanese & Chinese Bazaar, Moreno Carmona, Ch. el-Bosta, 1.
Oriental Museum, Gabriel Antoine, Khan-Khalil.
Philip, L. Paul, Ch. Kamel.
Pohomull Brothers, Ch. Kamel.
Rochiram, Kessumul, & Co., Ch. Clot-bey.
Souhami, Nessim D., Khan Khalil.
Turkish Bazar, Walliram Brothers, Khan-Khalil.
Wadhoomal & Sons, Khan-Khalil.

ALEXANDRIE

Chalhoub frères, r. Sidi Metwalli, 46.
Chellaram, P., r. Chérif pacha, 6.
Mohamed Baha el-Dine, r. Masguid Terbana, 5.
Pohomull Brothers, r. mosquée Attarine, 2.
Sorbi, L., r. Stamboul, 2.
Souccar frères, r. de France, 35 et r. Chérif pacha, 30.
Tawa, B. & N., r. Chérif pacha, 13.
Turkish Bazar, David Milan, r. de France, 55.
Zerdji & Co., r. porte Rosette, 5.

ASSIOUT

Bekhit Awad & Frères, Ch. el-Mehatta.
Yassa Tadros, Ch. el-Kaissaria.

ASSOUAN

Mohamed Emeda.
Pohoomull Bros.
Sempad, A.
Sigalas, N.
Upper Egypt Private Museum, G. Ljundall.

FAYOUM

Mahmoud Refaï (Hag), Ch. el-Ramleh.
Scopoliti, Stamati, Ch. el-Ramleh.

LOUXOR

Ahmed Abdel-Rehim.
Ahmed Aly Mourad, Ch. el-Bahr.
Ahmed Mahmoud el-Ladid.
Andrawes el-Comos Tanious.
Galal Darwiche.
Joseph Hassan, pl. Karnak.
Khaled Tayeh.
Lekhrajmull Brothers, Winter Palace Building.

TUROG BREAD
KIENZLE & SIMONDS
SHARIA MAGHRABI
TÉLÉPH. 24-19 B.P. 665

London House, Athanase Speliotis, Ch. el-Lokanda.
Mohamed Mohasseb (Hag), Ch. el-Lokanda.
Pohomul Brothers, Ch. el-Bahr.

A. G. SPILIOTIS
Opposite Luxor Hotel & Rue El Bahr
LUXOR
LIBRARY, ANTIQUITIES, CURIOSITIES
EGYPTIAN ART JEWELLERY
RELIABLE FIRST CLASS FIRM

Tadros Mohareb, Ch. el-Bahr.
Youssef Hassan, r. du Markaz.

PORT-SAID

AU NIPPON
FIORAVANTI & CHIMENZ
Maison fondée en 1875
PORT-SAID, EGYPTE
Rue du Commerce
Les plus vastes et plus riches établissements en Egypte en:
Articles du Japon, Chinoiseries, articles indiens, toutes sortes de curiosités orientales, objets d'art, plumes d'Autruches, bijouterie Egyptienne, orfèvrerie, véritables dentelles de Malte, Corails de Naples, etc. etc.
F. FIORAVANTI
Grande manufacture de Cigarettes Egyptiennes
Maison de Confiance

Attard, Alfred, r. du Commerce.
Bannin, Abraham, r. du Commerce.
Chellaram, D., r. du Commerce,
Bazar Persan, Nechamall Brothers, r. du Commerce.
Cohen, Mardoché, r. du Commerce.
Diacono, Paolo, r. Constantinieh.
Louvre, Nicolas Spyratos & Co., r. Sultan Osman.
Mikado, Grégoire C. Sarolides, r. du Commerce.

GRAND MAGASIN
EPHTIMIOS FRÈRES
Rue du Commerce, PORT-SAID
Curiosités Orientales en tout genre, Plumes d'Autruches, - Boas et Eventails Objets de piété de Jérusalem - **Articles de Mouchrabies** - Cuivres ciselés incrustés et émaillés - Dentelles de Malte Cartes Postales en tout genre
Vente en gros et en détail

Papadopoulo, Jean, boul. Sultan Osman.
Papadopoulo, Socrate, r. du Commerce.
Tourist Stores, Nicolas Spyratos & Co., r. du Commerce.
Vella, Charles, r. Ismaïl.

SUEZ

Arugheti Frères, r. Colmar.

TANTAH

Komi Moustafa, Ch. Dayer el-Sayed.
Mohamed Hanafi, Ch. Dayer el-Sayed.
Mohamed Maher, Ch. Dayer el-Sayed.

Appareils d'Eclairage

(Voir Eclairage)

Appareils Médicaux

CAIRE

Blank, H. & Co., rd.-pt. du Télégraphe anglais.
Moring & Co., rd.-pt. Suarès.
Zuker & Co., Ch. el-Maghraby.

ALEXANDRIE

Gannagé, N., pl. Ste.-Catherine.
Priestson & Co., boul. Ramleh, 8.

Appareils d'Orthopédie

(Voir Orthopédie)

PILULES PINK
GUERISSENT LA OU LES AUTRES REMEDES ONT ECHOUE

Appareils sanitaires

(Voir aussi Installations Sanitaires)

CAIRE

Antonelli, A., av. Boulac, 23.
Bondi, S., Lifschitz & Co., r. Emad el-Dine.
Castellani frères, Ch. Emad el-Dine.
Egyptian Sanitary Engineering Co., r. Maghraby, 29.
Fattucci figli, & Co., Ch. Kantaret el-Dekka.
Grant & Chinn, ruelle du Savoy Hotel (Kasr el-Nil).
Grinza flli G. B. & V., Ch. el-Madabegh, 37.
Kirby, Arthur, Ch. Abdine, 17.
Merenda, Umberto, r. Koubri Kasr el-Nil.
New Sanitary Office, Jules Schutz, Ch. Nubar pacha, 2.
Sarda, A., Ch. Gameh el-Banat et Midan el-Azhar.
Steinauer, Max & Co., Ch. Antikhana el-Masria.
Tonelli, A. & Co., Ch. Abbas, 131.

ALEXANDRIE

Aly Youssef, r. Sésostris, 17.
Aslanoglou, Félix & Co., boul. Ramleh, 11
Davies, Walter W., r. prince Abdel-Moneim, 106.
Demarchi, Tomasello & Yokama, r. Rosette, 36.
Dessberg, E. & M., r. Pirona, 3.
Egyptian Sanitary Engineering Co., r. Rosette, 20.
Fenerli, C., r. Rosette, 1.
Petrucci, Carlo, ruelle pharmacie Huber (r. Chérif pacha).
Ramadan Youssef r. Sésostris, 5.
Reis, L. & Co., r. Chérif pacha, 27.

Architectes

CAIRE

Aly Naïm el-Mekawi, Boulac.
Amyradakis, Théodore, r. Ciccolani, 17, (Choubrah).
Aubert, Georges, Ch. Zaky, 2 (Tewfikieh).
Balian, Garo, r. du Télégraphe, 4.
Bottari, Archimède, Ch. Abbas, 79.
Bougatsos, Ch., Ch. Tewfik, 25.
Brugger, Jacques, Tewfikieh.
Caïris, Nicolas G., Ch. Choubrah, 20.
Campanakis, Achille M., r. du Télégraphe, 4.
Carlevan, Joseph, Ch. Dawawine, 28.
Cattaui, M., & E. Matasek, Ch. Kasr el-Nil, 35.
Clef, Stephan Van, Ch. Wabour el-Miah, 15.
Collonge, Alexandre, Ch. Sahel el-Guellal.
De Farro, Ernest, Ch. el-Maghraby, 14.
Destailleur, V. A., Ch. Soliman pacha, 14.
Diamant, A. St. John & P. Z. Aristophoron, Ch. Cherifein, 7.
Dupré, Maurice, Ch. Koubri Kasr el-Nil, 15
Giorgi, Enrico, Ch. Borsa 8.
Hefti, Fritz, attaché à The Cairo Sand Bricks Co., Abbassieh.
Herz bey, Max, Kasr el-Doubara.
Horowitz, Oscar, av. Boulac, 9.
Iconomopoulos, L. D., Ch. Zaky.
Jaspar, Ernest, Ch. Emad el-Dine, imm. T.
Kamal, Ahmed bey.
Kazandjian, Herand, Ch. Aboul Sebaa, 10.
Khouloussy, Ahmed bey, Ch. Kasr el-Nil, 17.
Kyriakidis, Gerassimos, Ch. Soliman pacha, 12.
Lasciac bey, Antoine, Ch. Elfi bey, 3, derrière le Cinéma Cosmographe.
Le Fée de Plaudran, O., Ch. Mariette pacha.
Lepori, Antonio, Matarieh.
Levidis, C. G., Ch. Soliman pacha, 26.
Limpritis, Jean, Ch. Emad el-Dine.
Lioto, Nicolo, r. de la Poste, Zeitoun.
Literman, Michel, poste restante Boulac.
Mahmoud Wasfi, Hoche el-Charkawi.
Marcel, A., Heliopolis.
Milleret, Ch., Ch. el-Manakh, 37.
Mohamed Mounir eff., Ch. Darb el-Gamamiz.
Montagu, Eugenio de, Ch. Kantaret el-Dekka, 15.
Mosseri, Victor, Ch. el-Cheikh Aboul-Sebaa.
Nafilyan, Léon, Ch. Aboul Sebaa, 10.
Nafilyan & Kazandjian, Ch. Aboul Sebaa, 10.
Pappis, Antoine, Ch. Kasr el-Nil, 23.
Parachimonas, N., Ch. Emad el-Dine, 3.

A. BUCCELLATTI
MANUFACTURE DE PAPIER PHOTOCOPIQUE
CAIRE FABRIQUE: Choubra, Rue Rod-el-Farag
MAGASIN DE VENTE: Place El-Azhare, coin rue el-Falaky, immeuble nouveau marché

Parcq, Georges, Ch. Wabour el-Miah, 2.
Parizot, L., Ch. Sahel Ghellal, 27-29 (Boulac).
Parvis, T., Darb el-Guinénah.
Pergolesi, Corrado, Ch. Falaki, 55.
Pergolesi, Ulderico, Ch. Falaki, 55.
Pironti, Alfonso, Ch. Kantaret el-Dekka, 3.
Prampolini, Carlo, Ch. el-Antikhana el-Masria.
Rennebaum, J., Ch. el-Saha, 13.
Rodeck, P., Ch. Abdel-Hakk el-Sombâti, 4.
Scarpa, Emile, Ch. Abbas.
Silvagni, C. V., Ch. el-Madabegh, 42.
Skynder, A. H., Ch. Cadi Fadel.
Skynder, W. E., Ch. Cadi Fadel.
Soukry, F., Ch. Kasr el-Nil, 8.
Spiliadis, Stelio, Ch. Koubri Kasr el-Nil.
Stienon, Léon, Ch. Boulac.
Tavarelli, Joseph, r. Ciccolani (Choubrah).
Terzi, Edouard, Ch. Faggalah, 1.
Tomek, Heinrich, r. Elfi bey, 7.
Valensin, David, Ch. Boulac.
Valzania, E., Ch. Abbas, 79.
Verucci, Ernesto, Ch. Abdel-Daïm, 12.
Vondas, Z., Ch. Abdel Hakk el-Sombâti, 3.
Williams, Robert, St. David's Bldgs.
Zoucas, John, Ch. Soliman pacha, 14.
Zweigenthal, Joseph, Ch. Zaki, 6.

ALEXANDRIE

Ambron, A., bureau Almagia, r. Stamboul, 10
Anastassiou, A., r. Tewfik 1er, 23.
Andricopoulo, Jean, r. Avéroff, 5.
Angarano, M., Ibrahimieh.
Axelos, Jean Michel, r. Rosette, 1 (pasage Chérif).
Axistakis, C. M., boul. Ramleh, 16.
Baghdik & S. Papazian, boul. Ramleh, 7.
Bardone, E. U., r. Salah el-Dine, 4.
Bawer, Egizio, au conseil sanitaire maritime et quarantenaire
Bedrossian, N., r. église Debbane, 6.
Bencini & Quistas, r. prince Abdel-Moneim, 106.
Bottari, Arch., r. des écoles italiennes.
Cassese, A., r. Abou Dardar, 16.
Civiletti, S. & E. Félix, r. Stamboul, 19.
Courcy, M. W. de, r. Young, 11.
Damianos, Ch., r. Allemagne, 17.
Davies, Walter W., r. prince Abdel-Moneim, 106.
Dayninger, Jean, r. Avéroff, 6.
Erlanger, Victor, r. gare du Caire, 2.
Ermolli, Edouard, r. Rosette, 30.
Félix, E., r. Stamboul, 19.
Gazaleh, Edouard, r. prince Abdel-Moneim, 110.
Gerakis, P. A., r. Chérif pacha, 26.
Iatrou, A., r. Pereira, 1.
Iatrou, Zanos & Pappa, r. Pereyra, 2.
Jéromidès, Jean, r. gare du Caire, 2.
Lascaris, P., boul. Ramleh, 6.
Laterza, Victor, r. Cleopatra.
Lezinas, G., r. Port Est.
Lifonti, G., Bacos (Ramleh).
Loria, A., r. Abou Dardar, 16.
Lusi, Sp., r. Cléopatra, 11.
Manham, Edgar G., r. église Debbané, 6.
Marichal, G., r. Nébi Daniel, 16.
Mazon, H., r. Abou Darbar, 8.
Merametdjian, Kevork, r. de l'hôpital Egyptien, 2.
Meyer, Paul W., r. Stamboul, 19.
Naëm, Joseph, r. du prince Abdel-Moneim, 5.
Naggiar, Elie, r. des Sœurs, 3.
Nicolaou, N. G., r. Avéroff, 6.
Papadimas, Th. & A. Anastassiou, r. Tewfik, 23.
Paraskévas & Miclavez, r. Cléopâtre, 3.
Pini, Carlo, r. King Osman, 3.
Robert, Williams, r. Chérif pacha, 9.
Sinigalia, N., r. Salah el-Dine, 4.
Société Technique, A. D. Zachariou, r. Nébi Daniel, 23.
Stellatos, Basile, r. Chérif pacha, 14.
Stienon, L., r. Cléopâtre, 11.
Syrichas, Jean A., r. église copte, 5.
Thalis, J., boul. Ramleh, 29.
Xydis, C., r. Pereïra, 3.

BENI-SOUEF

Mohamed Azkalani, Ch. el-Devari.

CHÉBIN EL-KOM

Mohamed Chalabi.

MANSOURAH

Ballico, G. B.

A. BUCCELLATI
MANUFACTURE DE PAPIER PHOTOCOPIQUE
CAIRE FABRIQUE: Choubra, Rue Rod-el-Farag
MAGASIN DE VENTE: Place El-Azhare, coin rue el-Falaky, immeuble nouveau marché

PORT-SAID

Collovich, Vincent, imm. Leheta.

Argenterie & Orfèvrerie

(Voir aussi Bijoutiers).

CAIRE

Alexaki, Jean, Ch. Kamel, imm. Halim.
Baracat, Saddik & Co., Mouski.
Bazar Ismaïlieh, Alex. Drasinos succr., Ch. el-Manakh.
Beinish, J., Mousky.
Bornand, L., Ch. el-Manakh.
Boucho, Jean, Khan-Khalil.
Fleurent, E. J., Fils & Co., Ch. Elfi bey.
Kramer, L., & Co., Ch. Mouski et Ch. el-Manakh, 3.
Laffargue, A., rd.-pt. Suarès.
Lattès, J., Ch. el-Manakh, 3.
Madkour, Hassan bey & Frères, Ch. Taher et Hamzaoui.
Mehsen, Antoine, Sagha.
Orosdi Back (Etabl.), Ch. Abdel-Aziz et Ch. el-Saha.
Pavid, L., Ch. Kamel, à côté Cook.
Saridis, Dimitri, Ch. Kamel.
Stobbe, Rudolf, Ch. el-Manakh, 5.
Süsmann, D., Mousky.
Süsmann, G., Mousky
Walker & Meimarachi, Ltd, Ch. Kasr el-Nil, 50.
Zelnich, Casimir (succr de Zivy frères), Ch. Kamel.

ALEXANDRIE

Barbaressos, S.D., Frères, pl. Ste.-Cathérine.
Beressi, Salomon, r. Chérif pacha, 19.
Boromeo, J., r. Chérif pacha, 31.
Châlons, H. Hochapfel & Co., r. Chérif pacha, 26.
Chrisokos, M. D., r. Lombard, 1.
Corsaro, Robert & Co., r. Cleopatra, 6.
D'Agostino, G., r. el-Metwalli, 15.
Desposito, A., r. Tewfik 1er, 16 et r. des Sœurs, 28.
Elkington & Co. Ltd, r. Sésostris, 14.
Hamaoui, Issa & Jean. r. Bab el-Akhdar, 56.
Ibrahim Hermes, r. Souk el-Siaref, 13.
Karakachian, M., r. de France, 33.
Khalil Andalaft, r. Souk el-Siaref, 15.
Krupp, Arthur, r. Chérif pacha, 29.
Magnin, Henri, r. Chérif pacha, 6.
Marini, Italo, pl. Mohamed Aly, 9.
Negm, Elie J., r. Masguid el-Chourbagui, 6.
Negm, O., r. Bab el-Akhdar, 50.
Orosdi Back (Etabl.), pl. Mohamed Aly.
Reïs, L. & Co., r. Chérif pacha, 27.
Schouchanna & Fils r. Sésostris, 14.
Stein, S., pl. Mohamed Aly, 13.
Stobbe, R., r. Chérif pacha, 29.
Stone, Léon A., pl. Mohamed Aly.
Walker & Meimarachi Ltd, r. ancienne bourse.

SUEZ

Cosmato, P. frères, r. Tolmar.

Armes & accessoires

CAIRE

Anagnostou, G. D. r. Neuve.
Bondi, G. A., Ch. el-Bawaki.
Constantinou, Th., Ch. el-Bawaki.
Furnari, F., & fils, Ch. Mohamed Aly, 137.
Giuntoli, Umberto, Ch. Kamel.
Grillis, G. A., r. Neuve, 8.
Lachine, Ibrahim, Ch. Souk el-Silah.
Maratos, Nicolas, pl. de l'Opéra.
Perachis, G.A., r. Neuve.
Sioufi, Mohamed, Ch. Souk el-Silah.
Stamatiadis, Antoine, r. Neuve, 26.
Tsoulos, Th. & P. Patayannis, Ch. el-Bawaky.

ALEXANDRIE

Aly Dessouki & Mohamed Ibrahim, r. Souk el-Attarine.
Bazar Universel, r. Chérif pacha, 16.
Boromeo, J. r. Chérif pacha, 29.
Galatoli, Cesare, r. des Sœurs, 2.
Manufacture Française d'Armes de St-Etienne, J. Boromeo agent, r. Chérif pacha, 27.
Maratos, Georges, r. anc. bourse 6.

CHOCOLAT MENIER
VENTE PAR JOUR 60,000 KILOS

REDDING & BONETT
Established 1868
10, Rue des Sœurs, Alexandria.
SUCCURSALE
13, Rue Chérif Pacha
ARMS AND AMMUNITION REPAIRS.

Sigala, S. & P. Rini, Ch. Nubar pacha.
Silvestri, Angelo, r. de la Poste, 1.

ASSIOUT

Hassan Mohamed, Ch. el-Khodaria

DAMIETTE

Abdel-Razek Ismaïl bey.
Mohamed Bedri bey.

FAYOUM

Mohamed Abdel-Rahman, Ch. el-Adli.

MANSOURAH

Samaropoulos, Stamatis.

PORT-SAID

Dania, Ulysse N., quai Eugénie.
Dessouki Mohamed, r. du Commerce.
Dracatos, Michel, r. du Commerce.
Valendi, Eustache, r. Ramsès.

TANTAH

Cacali, Pandéli, Ch. Tal el-Haddedin.
Chryssafi frères, Ch. el-Khan.
Drevenitzo, A., Ch. el-Khan.

Articles de Marine

(voir aussi Ship-Chandlers).

CAIRE

Mikhaïl Nakhla, Boulac.

ALEXANDRIE

Abdel-Méguid Moussa, r. de la Marine, 48.
Aly & M. Fattalah Frères, r. de la Marine, 28.
Attard, G., & Co., r. Sidi Abou Choucha.
Buhaggiar, P.P., & fils, r. anc. douane, 61,
Buhagiar, Salvatore, r. anc. douane, 65.
Cassar Bros, r. Sidi Abou Choucha.
Chami, Aly Ahmed, r. de la Marine, 52.
Depolo, M., succr. de N. Fabris, r. de la Marine, 13.
Halawani, Moursi Aly, r. de la Marine, 34.
Luxor Saïd, r. Kabou el-Melah, 4.
Stamatopoulo, C. J., r. anc. douane, 18.
Vekri, G., r. de la Marine 39.
Zammit, Carlo, r. anc. douane.

ASSIOUT

Omar Madani, Ch. el-Khodaria.

BENI-SOUEF

Aboul-Naga Hassan, Ch. el-Riadi.

GUERGUEH

Saleh Hussein, Ch. Abou Amrah.

PORT-SAID

Azzoppardi, Frank, & Co., r. Sultan Mourad.
Azzoppardi, Michel (neveu), r. Said.
Broadbent, Richmond, quai François Joseph
Cacomanolis & Psorulla, r. du Nil.
Dello Strologo, Vittorio, r. Monge.
Feilla, Lewis, r. Hamdi.
Risgalla & Sons, r. du Nil.
Slavick, James, quai François-Joseph.
Voivodich, G., r. Eugénie.

SUEZ

Perry, A., & Sons, Ch. el-Gafary.

Articles de Ménage

CAIRE

Abdel-Aziz Nassar Awad, Hamzaoui.
Abravanel & Gattegno, Ch. Souk el-Khodar (Ataba el-Khadra).
Alipranti, A., Ch. el-Bosta.
Bazar du Caire, Khatchig Stepanian, pl. Ataba el-Khadra.
Bazar de Jérusalem, Moïse Soriano, Ch. Mohamed Aly, 150 et Ch. Hammam el-Talaat.

PASTILLES VALDA
Infaillibles contre toutes les affections de la Poitrine

Bazar Rouge, N. B. Ritter, Ch. Clot-bey.
Bazar Stamboul, Léon Stépanian, Ch. Mohamed-Aly.
Benghiat, Jacques A., Ch. Clot bey.
Cent Mille Articles, Fd. Alby, Ch. el-Gowhari.
Cohen, Abramino, Ch. Hammam el-Talat.
Cohen, Vita S., Ch. Hamzawi el-Saghir.
Grand Bazar de la Ville du Caire, Palacci Fils, Haim & Co., Ch. Bein el-Nahdein, Ch. el-Bawaky et r. Neuve.
Karakachian, D., Ch. el-Bawaki.
Khawam, Basile, Ch. Clot-bey.
Levi, Benatar & Co., av. Boulac, 1.
Khawam, Joseph, Ch. el-Kômi.
Kirchmayer, Rudolf & Co., Ch. Nubar pacha.
Kohl, M., Ch. Abdine, 26.
Madkour, Hassan bey, & frères, Ch. Taher et Hamzaoui.
Magasin de Suède, Ch. el-Madabegh, 16.
Magri, Spiro, Ch. el-Rouei.
Orosdi Back (Etabl.), Ch. Abdel-Aziz et Ch. el-Saha.
Ramses Stores, Zaki Awad, Ch. Nubar pacha.
Sackenreuther, Michel, Darb el-Saada, 1.
Salama Mohamed, Ch. Bibars (Hamzawi).
Schweller, I. N. & Co., Hamzawi.
Setton, Aaron & Co., Ch. Kabouet el-Zinah.
Société Brevetti Achillini (Milan), Ch. Abbas, 123.
Vassallo, G. B., Ch. el-Bawaki.
Walker & Meimarachi, Ltd, Ch. Kasr el-Nil, 50.
Yacoubian, N., Ch. el-Bawaki.
Zografachi, S., Ch. el-Gowhary.

ALEXANDRIE

Abdel-Rahman Mohamed & frères, r. Guenenah, 43.
Abouheïf, A. & M. S., r. mosquée Ibrahim pacha.
Abraham, Behor G., r. Souk el-Kanto, 8.
Abraham, David, r. Souk el-Kanto, 10.
American Bazar, I. Marini, pl. Mohamed Aly, 9.
Barbaresso & frères, pl. Ste Cathérine.
Bazar Universel, Edmond Grimond, r. Chérif pacha, 14.
Boromeo, J., r. Chérif pacha, 31 et r. mosquée Attarine, 4.
Carayannakis, Nicolas, r. Chérif pacha, 23.
Châlons, H. Hochapfel & Co., r. Chérif pacha, 26.
Chawiche, M. A., r. Bab el-Akhdar, 35.
Darmanin, P., & Co., r. Sésostris, 8.
Erlanger, R., & Co., r. Chérif pacha, 26.
Fadda, Alexandre J., r. des Sœurs, 39.
Fitte, Louis, succr. de C. Philibin, r. mosquée Cheikh Ibrahim pacha, 2.
Grand Bazar Bon Marché, J. Boroméo, r. Chérif pacha, 31.
Hannaux, Mme Vve & Co., pl. Ste-Cathérine, 3.
Kedonief, N., pl. Mohamed Aly, passage Ismaïl.
Kirchmayer, Rudolf & Co., gallerie Monferrato.
Levy, Moussa, r. mosquée Attarine, 42.
Mohamed & Ahmed Ibrahim, r. Cheikh Ibrahim pacha.
Monopole, S. Berissi, r. Chérif pacha, 19.
Moustafa Abdel-Hadi, r. masguid el-Cheikh.
Nehmé, Alex., r. Nubar pacha, 18.
Orosdi-Back (Etabl.), pl. Mohamed Aly.
Petit Louvre, Samoulidis frères, boul. Ramleh, 28.
Ragab Hassan el-Sabbag, r. Midan, 38.
Reis, L. & Co., r. Chérif pacha, 27 et 16.
Sachs, N., boul. Ramleh, 12.
Sasso, Paul, & Co., pl. Ste-Catherine.
Stavridis, C., r. Anastassi, 3.
Stratis, Ant., r. Nubar pacha, 16.
Uccelli, V., r. église Debbane, 2.
Vardalas, N., r. Masguid Attarine, 27.
Vita & Spada (succr. S. Falanga), pl. Ste.-Catherine, 11.
Walker & Meimarachi, Ltd, r. anc bourse.

ASSIOUT

Hezkallah, Macar, r. Sekka el-Guédida.
Soultan Akladious, Ch. Kaïsaria el-Relali.

BENI-SOUEF

Hélal el-Khatib, Ch. Souk el-Talat.
Yacoub Mikhaïl, Ch. el-Riadi.

Machines à écrire SMITH PREMIER
GRANDS PRIX PARIS 1900 — BRUXELLES 1191
Seuls Dépositaires: THE TYPEWRITERS IMPORT Co OF EGYPT
P.O.B. 729 Telephone 15 07

CHÉBIN EL-KOM

Papa, Constantino, r. de la Gare.

FAYOUM

Mohamed Charabi, Ch. el-Mebyada.
Mohamed Fath el-Bab Mahgoub, Ch. el-Kantarah.

KENEH

Ahmed Agha Abdou, Ch. el-Maghrabi.
Aly el-Sayed Aly, Ch. el-Sahrig.

MANSOURAH

Ahmed el-Haddad.
Akaoui, Elias.
Amina A. Heméda & Mohamed Abdallah.
Sélim Abou Halaka, r. Neuve.
Trigacci, Carlo, r. Neuve.

MINIEH

Aly el-Tawil, Ch. el-Sekka el-Guédida.
Mikhaïl Abdallah, Ch. el-Mehatta.
Mohamed Ragheb bey, Ch. el-Mehatta.

PORT-SAID

A LA MENAGÈRE
A. MARCHESSINI
Port-Saïd, Boulv. Sultan Osman
Maison Fondée en 1890.
Verrerie, Cristallerie, Porcelaines, Faïences, Argenterie Cristofle, Coutellerie, Articles de voyage, Meubles, Lampes, Linoleum, Tapis, Jouets, Coffre-forts, Lits.
Articles de ménage en tout genre.

Baroumis, Stamati, Bazar Abbas.
Paraskevas, Ch., r. Constantinieh.
Valendi, Eustache, r. Ramsès.

SOHAG

Abdel-Malak Antonious, Ch. Kaïsariet el-Souk.
Dos Roufaïl, Ch. el-Aref.
Endarawes Saïd, Ch. Kaïsariet el-Souk.
Gabra Tawadrous, Ch. el-Bahr.

SUEZ

Albanopoulos, E., r. Colmar.
Benatar frères, r. Kassara.
Caramessini, N., r. Colmar,

TANTAH

Cohen, Ibrahim, Ch Sikkah el-Guédida.
Hamdi Hammad, Ch. Sikkah el-Ghédidah.
Hefnawi, Ibrahim Mohamed, Ch. el-Khan.
Orosdi Back (Etabl.), r. el-Khan.
Tag el-Din, Mohamed, & Co., r. Neuve.

ZAGAZIG

Orosdi Back (Etabl.), r. el-Kaïsaria.
Papadakis, Th., r. Abbas et r. el-Wadi el-Kebli.
Saoulli, L., r. Abbas.

Articles de Modes

(Voir Maisons de Nouveautés)

Articles de Sport

CAIRE

Bacharach, H. & Co., pl. Ataba el-Khadra.
Cordonnerie Parisienne, Matton & Debono Ch. el-Bawaky.
Davies Bryan & Co., Ch. Manakh, 15.
Mayer, A., & Co., Ch. Mousky.
Roberts, Hughes & Co., Ch. Kasr el-Nil, 48.
Stein, S., pl. Ataba el-Khadra.
Walker & Meimarachi Ltd, Ch. Kasr el-Nil, 50.

ALEXANDRIE

Bazar Universel, Edmond Grimot, r. Chérif pacha, 14.
Boroméo, J., r. Chérif pacha, 29.
Chalons, H. Hochapfel & Co succrs, r. Chérif pacha, 8.
Cordonnerie Parisienne, Matton & Debono, r. Nubar pacha, 9.
Davies Bryan & Co., r. Chérif pacha, 9.
Erlanger, R. & Co., pl. Mohamed Aly, 6.
Mayer, A. & Co., pl. Mohamed Aly, 6.
Reis, L. & Co., r. Chérif pacha, 27 et 16.
Roberts, Hughes & Co., r. Sésostris, 11.
Stein S., pl. Mohamed Aly, 11.
Walker & Meimarachi Ltd, r. anc. bourse, 5.

VÉRITABLES GRAINS de SANTÉ du Dr FRANCK
PURGATIFS — DÉPURATIFS — ANTISEPTIQUES
Le Remède de la **CONSTIPATION** — Dans toutes les Pharmacies.

Articles de voyage

CAIRE

Bacharach, H., & Co., pl. Ataba el-Khadra.
Basmadjian, Karnik, boul. Abdine, 10.
Bazar Ismailieh, Alex. Drasinos succr, Ch. el-Manakh.
Bazar Méditerranéen, Ch. Mouski.
Bazar Montazah, Schaoul Moussa Saleh & E. Rouben, boul. Clot-bey.
Bazar National, Menahem Cohen, Ch. Azbak.
Bazar Oriental, Dellaporta frères, Ch. Bab el-Bahari.
Belle Jardinière, Assayas Frères & Co., Ch. Mousky.
Botte d'Or, Karmann frères, Ch. Kamel et Ch. Mouski.
Cherem & Co., Midan Souk el-Kanto.
Chouéri, M. G., boul. Clot-bey.
Cordonnerie Française, Paul Favre, Ch. el-Gawhari et Ch. Kamel.
Cordonnerie Parisienne, A. Matton & Debono, Ch. el-Bawaki.
Davies, Bryan & Co., Ch. el-Manakh, 15.
Dracatos & Co., Ch. Wagh el-Birka.
Francès, Félix, Ch. el-Bawaki.
Laffargue, A., rd.-pt. Suarès.
Macri, K., frères, Ch. el-Bosta.
Mayer, A., & Co., Mouski.
New Manchester House, Ch. el-Maghrabi.
Old England, Ch. Kamel.
Orosdi Back (Etabl.) Ch. Abdel Aziz.
Raff, H., pl. Ataba el-Khadra.
Ramses Stores, Zaki Awad, Ch. Nubar pacha.
Rocotas, P., Hamzawi, 1.
Stein, S., pl. Ataba el-Khadra.
Tourists' Stores, B. Howsepian, Ch. Nubar pacha.
Walker & Meimarachi, Ltd, Ch. Kasr el-Nil, 50.

ALEXANDRIE

Abou Bakr el-Tarabolsi, r. masguid el-Chorbagui, 3.
Apostolopoulo, N.D., r. Anastassi, 25.
Bazar Hellénique, S. M. Rocotas & N. Papastathis, r. Nubar pacha, 1.
Bazar Universel, Edmond Grimot, r. Chérif pacha, 14.
Cabelli, H.M., r. Nubar pacha, 6.
Châlons, H. Hochapfel & Co succrs., r. Chérif pacha, 8.
Cohen, Z. & Brothers, r. mosquée Attarine.
Cordonnerie Française, P. Billard & H. Baladi, r. Chérif pacha, 12.
Cordonnerie Parisienne, Matton & Debono, r. Nubar pacha, 9.
Daopoulo, Vve G., r. Nubar pacha, 2.
Davies, Bryan & Co., r. Chérif pacha, 9.
Erlanger, R., & Co., r. porte Rosette, 5.
Galeries Lafayette, r. porte Rosette, 12.
Grumberg, Aron, r. Anastassi, 28.
Lascaris, C. E., r. Nubar pacha, 3.
Macri, K., frères, pl. Ste. Cathérine et pl. Mohamed Aly, 17.
Mattatia frères, pl. Mohamed Aly, 11 et r. Cheikh Ibrahim pacha.
Mayer, A., & Co., pl. Mohamed Aly, 6.
Mazaraki, S. A., r. Nubar pacha, 8.
Orosdi Back (Etabl.), pl. Mohamed Aly, 12.
Phare d'Alexandrie, Albert J. Rousso, r. de France 5.
Quatre Saisons, E. Conegliano, pl. Mohamed Aly, 9.
Reis, L. & Co., r. Chérif pacha, 27 et 16.
Schwartz, Hermann, pl. Mohamed Aly, 13.

S. STEIN
Malles, Valises, Nécessaires et tout article de Voyage.
Immense Choix

Tennenbaum, M., r. mosquée Attarine.
Vizaropoulos, P., r. Anastassi, 10.
Walker & Meimarachi Ltd, r. anc. bourse, 3.

ASSIOUT

Bazar National, Galdas Massoud, Ch. el Sekka-el-Guedida.
Colta Habib, Ch. el-Kaïsaria.
Modele Workshop, Youssef Radouan, Ch. el-Mehatta.
Sabet Khalaf, Ch. el-Kaïsaria el-Kebira.

SULFO-RHINOL DU Dr FAYÈS
Préserve de la contagion des maladies des Voies Respiratoires; Grippe, angines, bronchites, pneumonie, tuberculose.
3, rue du 4 Septembre, Paris. Dépôt chez tous les Droguistes d'Egypte

FAYOUM

Bazar Oriental, G. Dellaporta frères, Ch. el-Ramleh.
Bazar Universel, Bochor & Vita Cochti, Ch. el-Ramleh.
Saïd Hussein el-Beheri, Ch. el-Kantarah.

KENEH

Ahmed el-Nahas, Ch. el-Kaïsaria.
Mohamed Omar Ouchahi bey, Ch. el-Kaïsaria.

LOUXOR

Athanassious Boctor, r. de la gare.

MANSOURAH

Bazar National, Felix Nacson.
Chalom, A., & Co., r. Neuve.
Jones, John & Co., r. Neuve.
Nagui, Ernest.

MINIEH

Khalil Barsoum, Ch. el-Bosta.
Mohamed Ragheb bey, Ch. Sekka Guedida.
Petit Bazar Oriental, Chr. Alexandratos, pl. Montaser el-Rouchdi.

MIT-GHAMR

Houel, M., Ch. Asmar.

PORT-SAID

A la Ménagère, Andrea Marchessini prop., boul. Sultan Osman.
Eastern Exchange Bon Marché, Wills & Co., r. Sultan Osman.
Ephtimios & Marcoulidis, r. du Commerce.
Louvre, N. Spyratos & Co., r. Sultan Osman.
Macri, P., frères (Aristidi S. Stathos succr.) r. du Commerce.
Talazac, Paul (Manga frères succrs.), r. Ramsès.
Tourist Stores, N. Spyratos & Co., r. du Commerce.
Vassilopoulos, Nicolas P., r. du Commerce.

SUEZ

Bazar d'Europe, Nicola G. Papatsos, r. Colmar.
Bazar Universel, S. D. Antippa, r. Colmar.
Bon Marché, Costi Ch. Stefanatos, r. Kassara.
Cosmatos, P., Frères, r. Colmar.

TANTAH

Cordonnerie Parisienne, Habib Baladi, Ch. el-Borsa.
Orosdi Back (Etabl.), Ch. el-Khan.
Stein, S., Ch. el-Borsa.

ZAGAZIG

Papadakis, Th., Ch. Abbas et Wad el-Kebli.

Artistes-Peintres

(Voir Peintres-Artistes)

Ascenseurs

CAIRE

EDOUX & Cie *Ingrs Constrs*
72, 74, 76, 78, Rue Lecourbe, PARIS.
ASCENSEURS *de tous Systèmes.*
Electriques, Hydrauliques, Hydro-Electriques, etc.
Securité *absolue*
par l'application du PARACHUTE *à billes* (Bté S.G.D.G.)
Représentés **au Caire** *par* **M. Bonnard** *Ingénieur.*
(Boîte Postale N° 215)

Allen, Alderson & Co. Ltd, Ch. Kantaret el-Dekka.
Cie Egyptienne Thomson-Houston, Ch. Soliman pacha, 1.
Roux Combaluzier, r. Soliman pacha, 14.
Rostaing, A., Ch. Faggalah, 25.
Société Générale d'Electricité et de Mécanique, r. Emad el-Dine, 14.

Vernes Guinet Sigros & Co.
PARIS
Ascenseurs Roux-Combaluzier
Montes Charges Pompes Électriques
Agence au CAIRE: 14, Rue Soliman Pacha

Union Industrielle & Commerciale d'Egypte, Ch. Chawarby pacha, 2.

MUSCAT HAMBURGER & Co
VIN BLANC DOUX ET TRÈS AROMATIQUE
PATRAS-Grèce Maison fondée en 1846.

ALEXANDRIE

Cook, Thos, & Son (Egypt), Ltd, gare du Caire.
Société Générale d'Electricité et de Mécanique, r. gare du Caire, 4.
Union Industrielle & Commerciale d'Egypte, r. el-Falaki, 10.

PORT-SAID

Bartolo & Buhagiar, r. Eugénie.

Asiles

CAIRE

Aliénés, Abbassieh.
Enfants Assistés, Abbassieh.
Enfants Pauvres, Boulac.
Enfants Trouvés, Kasr el-Aïni.
Enfants Trouvés, (Etablissement des), Mahmacha.
Rudolph, Ch. el-Dawawine.
Saint-Vincent de Paul, Ch. Abdel-Aziz.
Vieillards, Sœur Marie Monique supérieure, Ch. Choubrah.

ALEXANDRIE

Abbasi, Canal Mahmoudieh.
Benachi, station Chatby (Ramleh).
Bienfaisance des Wakfs, r. du Mex, Gabbari.
Enfantin, r. Nébi Daniel, 1.
François-Joseph, r. Port-Est.
Home Hellénique, r. Anhouri, 5.
Petit, r. Moharrem bey.
Rudolph, r. Port-Est.
Saint Joseph, (orphelinat), r. el-Herdos (Moharrem bey).
Saint Vincent de Paul, Moharrem bey,
Saint- Vincent de Paul (orphelinat), r. des Sœurs.
Saint-Vincent de Paul (orphelinat), r. Sidi Abou Dardar.
Vieillards, r. de la Marine.
Vieillards, Kaiser Wilhelm Heim, r. d'Allemagne, 7.

LOUXOR

Mission Catholique, r. el-Markaz.

PORT-SAID

Couvent Terre-Sainte, TÉLÉPH. 161.
Couvreux, Mère Marie de St. Emile supérieure, pl. de Lesseps.

SUEZ

Dames du Bon Pasteur (orphelinat).
Sœurs, r. Hodd.

Asphalte & Bitume

CAIRE

Ahmed Hassan, Ch. Boulac, 15.
Ahmed Tantawi, Guinenet Charkass (Boulac).
Aly Aly Mohamed, Zahr el-Gamal, 1, (Boulac).

T. FARRUGIA
FABRIQUE D'ASPHALTE
Dépôt de:
Brai, Bitume, Mastic d'Asphalte Naturel, Carreaux d'Asphalte comprimé, Asphalte en poudre, etc.
Gare Tally Nasra — Boulac
LE CAIRE

Grimaldi, R., Ch. Abbas (près la gare).
Marcopoulos, M., av. de Boulac.
Neuchatel Asphalte Co. Ltd, Ch. Sahel el-Ghelal.
Società Cicula per l'esplotazione dell'asfalto naturale Siciliano, r. Boulac, 9.
Spagnoli, Angelo, Ch. Tewfik, 33.
Val de Travers Asphalte Paving Co. Ltd, Ch. Tewfik, 5.

ALEXANDRIE

African Paving & Roofing Co., r. prince Abdel-Moneïm, 113.
Neuchatel Asphalte Co. Ltd, G. Festa directeur, bureau et atelier Karmous.
Panayottou & Toledano, r. Soliman pacha, 2.
Plascom (1909) Ltd, M. P. Salvago & Co agents, r. Antoniadis, 1.
Praga, Cugini, R. Capozzi succr, r. église Debbane, 11.
Salvago, M. P. & Co., r. Antoniades, 1.

WINDSOR HOTEL
ALEXANDRIA
Facing Sea, Recently refitted- Lift. Electric Light.
Restaurant, American Bar, Billiard, The Only English Hotel in Alexandria. Rates from P.T.40.

Spagnoli, P., boul. Ramleh, 4.
Stecca, G., r. el-Faraldé, 19.
Val de Travers Asphalte Paving Co. Ltd, Canal Mahmoudieh, 171.

ASSIOUT

Scopelites, Yanni, près du barrage.

MANSOURAH

Matta Khalil.
Mohamed Rached.
Trigacci, Carlo.

PORT-SAID

Bartolo & Buhagiar, quai Eugénie.

Assurances

Aachen & Munich Fire Insurance Co.
CAIRE : Koenig & Jessnitzer agents, Ch. Kenisset el-Afrang, 22 (Mousky).
ALEXANDRIE : Soc. An. égypt. des Presses Allemandes, r. Toussoun pacha, 8.

Abeille (L'), (incendie et vie):
CAIRE : Félix Courtial agent, Ch. Dessouki
ALEXANDRIE : Félix Courtial agent, r. des Pyramides.
TANTAH : Georges Doménique agent, Ch. el-Moudirieh.

African Life Assur. Society.
CAIRE : Sélim Chaker bey agent général, Ch. Kasr el-Nil.

Agrippina (maritime) :
ALEXANDRIE : Comte Jean Zizinia agent, r. Cayed Gohar, 8 (pl. Ste-Cathérine).

Aigle (L'), incendie.
ALEXANDRIE : Aghion frères agents, r. Chérif pacha, 8.

Albingia Assurance Co. Ltd, Hamburg Fire & Burglary.
CAIRE : G. Marcus & Co, G. Padova & Co succrs. agents, Haret Hoche Issa.
ALEXANDRIE : G. Marcus & Co, G. Padova & Co succrs. agents, r. Cléopatre.
TANTAH : G. Marcus & Co, G. Padova & Co succrs. agents, Ch. Tal el-Haddadine.
Branche Transports Maritimes.
CAIRE : Fix & David agents généraux pour l'Egypte, Ch. el-Bosta, 3.

Algeneene Onderlinge Assur. Co. (Rotterdam).
ALEXANDRIE : Const. J. Tavoularides agent, r. de la Poste.

ALLEANZA
SOCIÉTÉ D'ASSURANCE à GÊNES
Agents Généraux: FLLI MORPURGO & CAMMEO
Ettore Morpurgo, Successeur
ALEXANDRIE, Rue Colucci Pacha, Nouveau Quai.
CAIRE, Morpurgo & Co., Jardin Rosetti.

Alleanza.
CAIRE : Morpurgo & Co., Jardin Rossetti.
ALEXANDRIE : Flli Morpurgo & Cammeo, Ettore Morpurgo succr. agent, r. Colucci pacha, nouveau quai.

ALLIANCE
Assurance Company Ltd.
Cie d'Assurances contre l'Incendie
FONDÉE en 1824
Capital souscrit £ 5.450.000
Fonds accumulés » 22.000.000
SIÈGE SOCIAL
Bartholomew Lane, LONDRES
Agents généraux pour Le Caire et la Haute-Egypte
S. ISCAKI & Co
Rue Neuve (Ruelle Sabaa Kaat el Keblieh)
B. P. N° 132 — Téléphone 12-51

Alliance Assurance Co. Ltd.
CAIRE : S. Iscaki & Co., Haret Sabaa Kaat el-Keblieh.
ALEXANDRIE : Société Commerciale d'Egypte agent, r. Chérif pacha, 8.
SUEZ : G. Beyts & Co agents, Ch. el-Gomrok.

Alliance (L') *de Berlin* (maritime).
ALEXANDRIE : Deutsche Orientbank agent, r. Adib, 4.

Alliance Nationale Mutuelle.
ALEXANDRIE : Comte Jean Zizinia agent, r. Caïed Gohar, 8.

L'ASSICURATRICE ITALIANA
Compagnie d'Assurances contre les Accidents
Agents Généraux pour toute l'Egypte: ING. G. MARONI & C. CASES

Allianz Insurance Co. of Berlin (incendie)
CAIRE: Coen frères agents, Ch. Dessouki.
ALEXANDRIE: Coen frères agents généraux, r. Pirona, 2.
PORT-SAID: Cacamanolis & Psorulla agents, r. du Nil.
TANTAH: Ph. D. Souki & Co agents, Ch. Cheika Sabah.

Allianz Versicherungs-Gesselschaft (vol)
ALEXANDRIE: Stern frères G. m. b. H. agents, r. Pirona, 1.

Anatolie (L'): vie.
ALEXANDRIE: M. P. Salvago & Co agents, r. Antoniadis, 1.
PORT-SAID: Cacamanolis & Psorulla agents, r. du Nil.

"L'ANCRE"
Compagnie d'Assurances sur la vie et des rentes à Vienne
Fondée en 1858
La plus ancienne Compagnie opérant en Egypte
ETAT AU 31 DÉCEMBRE 1908

Actifs	Frs.	195,149,792.96
Sommes assurées	»	601,585,704.50
Rentes	»	1,377,578.09
Sommes payées	»	650,000,000
Benefices aux assurés en 1909	»	1,350,778.29

Agence générale pour l'Egypte:
GUIDO BONDY
ALEXANDRIE, 3, Bould. de Ramleh
CAIRE: J. A. MÉGALOGÉNI, *Sous-Agent*
D. CHR. ANAGNOSTOPOULO, *Inspecteur*
Rue Kasr-el-Nil, 25

Ancre (L'): vie.
ALEXANDRIE: G. Bondy agent général, boul. Ramleh, 3.
CAIRE: J. A. Mégalogéni sous-agent, D. Chr. Anagnastopoulo inspecteur, Ch. Kasr el-Nil, 25.

Ankyra (L'):
ALEXANDRIE: Nicolas Kirzis, r. Avéroff, 7.

Antwerp Insur. Office (Anvers).
ALEXANDRIE: Constantin J. Tavoularidès. agent, r. de la Poste, 1.

Army Navy & General Assurance Association Ltd.
CAIRE: Ralph. S. Green agent, r. Kasr el-Nil, 38.
ALEXANDRIE: Ralph. S. Green agent, r. Chérif pacha, 21.

L'ASSICURATRICE ITALIANA
Compagnie d'Assurances
CONTRE LES ACCIDENTS
Individuelles - Collectives - Responsabilité civile
AGENTS GÉNÉRAUX POUR L'EGYPTE:
Ing. G. MARONI & C. CASES

Assicuratrice Italiana: (accidents).
CAIRE: Ing. Guido Maroni & C. Casès agents généraux, rd.-pt. Suarès, 4.
ALEXANDRIE: Ing. Guido Maroni & C. Casès agents, r. gare du Caire, 4.
PORT-SAID: G. A. Mitrovich agent, r. du Nil.

Assicurazioni Generali di Trieste.
CAIRE: A. Stross agent général, Haret el-Chichini.
Branche Incendie et Transport: A. Vinçon agent principal, Ch. Zervudachi, 12.
Branche Vie: G. Huszâr directeur, Ch. Zervudachi, 12.
ALEXANDRIE: Adolphe Stross agent général, r. Toussoun pacha, 7.
MANSOURAH: Musso agent.
PORT-SAID: G.A. Mitrovitch agent, r. du Nil.
SUEZ: G. Lazzerini & Co agents, r. des Messageries.

Assurances Générales de Paris.
ALEXANDRIE: L. Tassart & Co agents, r. Salah el-Dine, 11.

Assurances Maritimes Fluviales et Transports du Bas Rhin
ALEXANDRIE: Fred. H. Stabile agent, r. Adib, 6.

Atlas Assur. Co. Ltd. (incendie):
CAIRE: Stern frères G. m. b. H. agents, Hoche Issa.
ALEXANDRIE: Stern frères G. m. b. H. agents, r. Pirona, 1.

Ausonia:
ALEXANDRIE: Flli Morpurgo & Cammeo, Ettore Morpurgo succr agent, r. Colucci pacha, nouveau quai.

Baden Marine Insur. Co.
ALEXANDRIE: M. G. Pilavachi agent, r. el-Midan, 10.

L'ASSICURATRICE ITALIANA
Compagnie d'Assurances contre les Accidents
Agents Généraux pour toute l'Egypte: ING. G. MARONI & C. CASES

Badische Assekuranz Ges.
ALEXANDRIE : N. Kirzis agent général, r. Averoff, 7.

Badoise (maritimes).
ALEXANDRIE : Th. Fotiades agent, r. Chérif pacha, 25.

Balkan (incendie).
ALEXANDRIE : V. Nahman agent, boul. Ramleh, 6.

Bâloise (La), (incendie, transport, vie):
CAIRE: Fred. Ott & Co agents, Ch. Gameh el-Banat.
ALEXANDRIE : Fred. Ott & Co agents, r. Pirona, 2.
PORT-SAID : Fix & David agents, quai Eugénie.

British America Assurance Co.
ALEXANDRIE: Henri Dello Strologo agent, r. église Debbane, 8.

British Crown Assurance Corporation, Ltd. (incendie).
CAIRE: Bureau d'Assurances Générales, F. Taen, agents, Ch. el-Manakh, 3.
ALEXANDRIE : Soc. anon. égypt. des Presses Allemandes agents, r. Toussoun pacha, 8.
ISMAILIEH : N. Chiha agent.
PORT-SAID: M. Oppenheim inspecteur, boul. Sultan Osman.
SUEZ : Victor Meyer agent.
TANTAH: W. Cassir.
ZAGAZIG: H. Burkhardt.

British Dominions Marine Ins. Co. Ltd.
F. W. Cuming & Co directeurs pour l'Egypt: Ch. Kamel, 5 (Le Caire) et r. Avéroff, 5 (Alexandrie).
PORT SAID: Jacques Guérin & Co agents, r. Constantinieh.
SUEZ : G. Lazzerini & Co agents, r. des Messageries.
Branche incendie.
ALEXANDRIE : A. Sierra & Nahmias, agents généraux, boul. Ramleh, 29.

British & Foreign Marine Insur. Co. Ltd.
ALEXANDRIE : Peel & Co agents, r. Cléopatre, 3.

Bureau d'Assurances Générales
F. TAEN
TÉLÉPH. 1413 LE CAIRE B.P. 1098
Représentant de diverses Compagnies d'Assurances, viz:
VIE: "La Victoria de Berlin"
INCENDIE: "The British Crown"
ACCIDENTS: "La Sicurtà di Milano"
VOL: Première Cie Autrichienne d'Assurances contre le vol etc. etc.
Renseignements gratis sur tous genres d'Assurances

Bureau d'Assurances Générales, F. Taen.
CAIRE : Ch. el-Manakh 3.
ALEXANDRIE : A. Sierra & Nahmias agents, boul. Ramleh, 29.

Caisse Paternelle (vie).
ALEXANDRIE: S. Tivoli, r. Sésostris, 14.

Central Insurance Co. Ltd.
ALEXANDRIE: Elie A. Piha bey agent général, r. Chérif pacha, 6.
CAIRE : H. Pollak & Co agents, Ch. Sahel Ghelal.
TANTAH: Salomon Ammar sous-agent.

The China Mutual Life Ins^e C^o L^td
The attention of intending insurers is specially directed to the rapid progress of the Company by the following statement, for the Comp's 8th & 11th years.

Total Assets	8th year		Lst. 352.016
" "	13th "	**Lst.**	**987.293**
Insurance in force,	8th year		Lst. 2.483.492
" "	13th "	**Lst.**	**3.957.146**
Insurance fund	8th year		Lst. 342.892
" "	13th "	**Lst.**	**952.005**
Premium Income	8th year		Lst. 179.467
" "	13th "	**Lst.**	**326.559**
Interest Income	8th year		Lst. 12.609
" "	13th "	**Lst.**	**59.648**
Total Income	8th year		Lst. 192.240
" "	13th "	**Lst.**	**386.207**

D. R. DELBOURGO
General Agent for Egypt

China Mutual Life Insur. Co. Ltd.
CAIRE: D. R. Delbourgo agent général, Ch. Madabegh, 25.

L'ASSICURATRICE ITALIANA
Compagnie d'Assurances contre les Accidents
Agents Généraux pour toute l'Egypte: ING. G. MARONI & C. CASES

Commercial Union Assurance Co. Ltd. (incendie et marine):
CAIRE: Lamberto Medina & Co agents, Ch. el-Khalig, 14 (Mousky).
ALEXANDRIE: Mohr & Fenderl agents généraux, r. Chérif pacha, 26.
PORT-SAID: A. J. Tweedie agent, quai François-Joseph.

Compagnie Allemande d'Assurances (transport) Ferrero & Co agents généraux, r. église catholique, Mousky (Le Caire) et r. Pirona, 1 ((Alexandrie).

Compagnie d'Assurances Générales, (vie et incendie).
CAIRE: L. Tassart directeur particulier, Ch. el-Madabegh, 42.
ALEXANDRIE: L. Tassart directeur particulier, r. Salah el-Dine, 11.
PORT SAID: E. Gredy sous-agent, r. Waghom, 4.
SUEZ: G. Lazzerini & Co agents.

Compagnie d'Assurances Maritimes et Fluviales à Wesel.
ALEXANDRIE: F.H. Stabile agent, boul. Ramleh, 5.

Compagnie Française d'Assurances Populaires.
ALEXANDRIE: Elefteris & Co agents, r. général Earle.

Compagnie Générale d'Assurances Maritimes Fluviales et Terrestres de Dresde.
CAIRE: G. Brach & Co succrs., Ch. Mouski, 65.
ALEXANDRIE: G. Brach & Co succrs., r. Pirona, 1.
PORT-SAID: H. Barkowsky agent, en face de la Douane.
SUEZ: G. Lazzerini & Co agents, r. des Messageries.

Concordia (La),
ALEXANDRIE: G. Giraldini agent, r. Missala, 2.

Confiance (La), (incendie et vie):
CAIRE: Union Industrielle & Commerciale d'Egypte agents, Ch. Chawarby pacha, 2.
ALEXANDRIE: Union Industrielle & Commerciale d'Egypte agents, r. Mahmoud pacha el-Falaki, 14.
ISMAILIEH: D. Battista agent, r. Negrelli.
MANSOURAH: Dante Landi agent, r. Vieille.
PORT SAID: Ed. Vallauri sous-agent.

Consolidated Assurance Co. Ltd.
CAIRE: Augusto Croccolo & Co agents, Ch. Gameh el-Banat.
ALEXANDRIE: Augusto Croccolo & Co agents, r. Cléopatre, 5.
TANTAH: Guetta frères agents.

Continentale de Mannheim (La), maritime et fluviale:
CAIRE: Caffari & Co agents, Ch. el-Manakh, 17.
ALEXANDRIE: A.S. Baltazzi & Co agents, r. Cléopatre, 6.

Cosmopolitan Insur. Corporation.
ALEXANDRIE: Const. J. Tavoularides agent, r. de la Poste, 1.

Credit Assurance & Guarantee
ALEXANDRIE: Ed. Suarès & Co agents, r. église Debbané, 6.

F.W. CUMING & Co
5, Rue Averoff, 5
ALEXANDRIE
Charia Kamel, 7.
LE CAIRE
ASSURANCES
VIE
MALADIES
ACCIDENTS
INCENDIE
MARITIMES
AUTOMOBILES
DETOURNEMENTS
BRIS DE GLACES, VOL

Danube à Vienne (vie).
CAIRE: Otto Sterzing agent général, pl. de l'Opéra, 3.
ALEXANDRIE: G. B. Valsamides agent, r. Stamboul, 3.

L'ASSICURATRICE ITALIANA
Compagnie d'Assurances contre les Accidents
Agents Généraux pour toute l'Egypte: ING. G. MARONI & C. CASES

Deutscher Lloyd, Berlin.
CAIRE: Otto Sterzing agent général, pl. de l'Opéra, 3.
ALEXANDRIE: Stern frères G. m. b. H. agents, r. Pirona, 1.

Deutsche Transport - Versicherungs Gesellschaft in Berlin.
CAIRE: Ferrero & Co agents, r. église catholique, 25.
ALEXANDRIE: Ferrero & Co agents, r. Pirona, 1, okelle Dumreicher.
PORT-SAID: J. Cohen & Co agents, Ch. Kawala.
SUEZ: G. Lazzerini & Co agents.

Duesseldorff (La), (maritime, fluviale et transports).
ALEXANDRIE: G. D. Pappa & Co agents, r. anc. bourse, 6.

Edimburgh Life Assurance Co.
ALEXANDRIE: Hewat, Romeo & Co correspondants, r. anc. bourse, 6.

El Dia Fire Insurance Co.
ALEXANDRIE: F. W. Cuming & Co agents, r. Avéroff, 5.
SUEZ: F. L. Bougeya & Co agents.
TANTAH: Ed. J. Alberti agent, r. de la Bourse.

Equitable des Etats-Unis (vie).
ALEXANDRIE: Arist. S. Théodoridès agent général, r. Chérif pacha, 13 et r. église Debbané, 1.
CAIRE: A. N. Trochanis agent, Ch. Madabegh, 27.

Equitable Fire & Accidents Office, Ltd.
ALEXANDRIE: Banco di Roma agents, r. Tewfik, 5.

Equitable de France (incendie, accidents)
ALEXANDRIE: N. G. Sabbag agent, r. gare du Caire, 4.

Essex & Suffolk Equitable Insurance Society, Ltd.
ALEXANDRIE: Elie A. Piha bey agent, r. Chérif pacha, 6.
CAIRE: H. Pollak & Co agents, Ch. Sahel Ghellal.

Excess Insurance Co. Ltd, (incendie, maritime).
ALEXANDRIE: F. H. Manley agent, r. Cléopatre, 3.

Fédérale (La) Zurich, (maritime et transport).
ALEXANDRIE: H. Steiger agent général, r. Mahmoud pacha el-Falaki, 6.

Feuer-Assurance Cie von 1877.
ALEXANDRIE: H. & C. Flick agents généraux, r. anc. bourse, 1.

Foncière (La), (incendie et vie).
CAIRE: Jules Schutz agent, Ch. Nubar pacha, 8.
ALEXANDRIE: Auguste Alby & Vve Amic agents, pl. Mohamed Aly, 9.
ISMAILIEH: N. Chiha sous-agent.
MANSOURAH: Jacques De Semo agent, r. Vieille.

Foncière (La), (maritime).
ALEXANDRIE: Aug. Diab agent, pl. Mohamed Aly, 9.

Fonciere Transp. Versicherungs Gesellschaft.
ALEXANDRIE: Stern frères G. m. b. H. agents, r. Pirona, 1.

Fortuna Maritime de Berlin.
CAIRE: Jules Schutz agent, Ch. Nubar pacha, 9.
ALEXANDRIE: Auguste Alby agent, pl. Mohamed Aly, 9.

LA FRANCE
Compagnie d'Assurances contre l'INCENDIE et sur la VIE
Fondée en 1837
Accepte toutes les combinaisons d'assurances aux conditions les plus avantageuses
RESERVES: PLUS DE "CENT MILLIONS"
Agent général pour l'Egypte: **HENRY GOUZÉE**
Rue de l'Ancienne Bourse, 15, Imm. Soursok.
ALEXANDRIE

France (incendie et vie).
CAIRE: Jacques Manhes agent, r. Zervudachi, 10.
ALEXANDRIE: Henri Gouzée agent, r. anc. bourse, 15.

Francfortoise.
ALEXANDRIE: N. E. Tamvaco agent, r. Sésostris, 16.

L'ASSICURATRICE ITALIANA
Compagnie d'Assurances contre les Accidents
Agents Généraux pour toute l'Egypte: ING. G. MARONI & C. CASES

"FRIEDRICH WILHELM"
SOCIÉTÉ ANONYME D'ASSURANCES SUR LA VIE
Fondée en 1866
Siège Social: BERLIN
Capitaux assurés jusqu'à la fin 1911
1800 Millions de Frs.
DIRECTION pour l'EGYPTE et le SOUDAN
LE CAIRE, 19, Rue Kasr-el-Nil
en face le Savoy Hotel
ALFRED E. WEINKRANTZ, Directeur
Tél. 1359 B. P. 922

Friedrich Wilhelm (vie):
Direction pour l'Egypte: Ch. Kasr el-Nil, 19, imm. Spiro (en face Savoy Hotel), Alfred E. Weinkrantz directeur, Caire.
MINIEH: J. Weissmann & Co., r. de la Poste.
TANTAH: Georges Doménique agent, r. de la Moudirieh.

General Accident Fire & Life Assurance Corporation, Ltd.
F. W. Cuming & Co directeurs pour l'Egypte, r. Avéroff, 5 (Alexandrie), Ch. Kamel, 7 (Le Caire).
CAIRE: Macdonald & Co agents, Ch. Soliman pacha, 33,
KAFR-EL-ZAYAT: C. G. Tracopoulos.
PORT-SAID: Jacques Guérin agent, r. Constantinieh.
SUEZ: F. L. Bougéya & Co agents, r. Colmar.

General Accident & Sickness Assur. Corporation, Ltd.
CAIRE: Bondi & Co agents, Ch. Cheikh Aboul-Sebaa, 22.

German Lloyd Marine Insur. Co.
ALEXANDRIE: Stern frères G.m.b.H. agents, r. Pirona, 1.

German Marine Insurance Co.
CAIRE: Ferrero & Co agents, r. église catholique, 25.
ALEXANDRIE: Ferrero & Co agents, r. Pirona, 1, okelle Dumreicher.

Globus Insurance Co.
ALEXANDRIE: A. G. Constantinidis agent général, r. église copte, 26.

THE GRESHAM
Cie. Anglaise d'Assurances sur la Vie
Fondée en 1848
Actif ..... £ 10,466,010
Revenu Annuel... » 1,451,087
Sinistres Payés.. » 26,520,034
Assurances sur la vie
de toutes les combinaisons
Direction pour l'Egypte, la Palestine, la Syrie et l'île de Chypre
CAIRE: Chareh Suleiman Pasha
WILLIAM DONALD HART, Directeur

Gresham Life Insurance Society, Ltd.
CAIRE: William Donald Hart directeur, Ch. Soliman pacha.
ALEXANDRIE: Drossos & Company agents, pl. Mohamed Aly, 10.
ISMAILIEH: N. Chiha agent.
MANSOURAH: Dr Faragallah Habib agent, r. Neuve.
PORT-SAID: Drossos & Company agents généraux, r. du Commerce.
TANTAH: Nessim Yared agent, r. el-Borsa.
ZAGAZIG: D. Photiadès agent.

Guarantee Society.
CAIRE: J. M. Mosseri & Co agents, Ch. el-Maghraby.

Guardian Assurance Co. Ltd.
ALEXANDRIE: Hewat, Romeo & Co agents, r. anc. bourse, 6.
CAIRE: Sassine & Louvari frères agents, Ch. Soliman pacha, 44.
PORT-SAID: Wills & Co. Ltd agents, r. Sultan Osman.

Hamburg-Bremen Fire Insur. Co.
CAIRE: Alfred Beer agent, Ch. el-Madabegh, 15.
ALEXANDRIE: Otto Mors agent général, r. Nébi Daniel, 16.
PORT-SAID: L. Rickmers agent, r. du Nil.

PILULES PINK
TONIQUE DES NERFS · REGENERATEUR DU SANG

Hanseatische Fire Insurance Co of Hamburg.
CAIRE: M. Padova & Co agents, Ch. Kasr el-Nil, 50.

Helvetia (transport et incendie):
CAIRE: R. Kuster & Co agents, Ch. Abou el-Ela (Boulac).
ALEXANDRIE: R. Kuster & Co agents, r. Abou Dardar, 12.

Imperial Fire & Life Insurance Co:
CAIRE: S. Sornaga agent, Ch. Chawarby pacha, 6.
ALEXANDRIE: Anglo-Egyptian Bank Ltd agent, r. Chérif pacha, 7.
SUEZ: G. Beyts & Co agents, r. de la Poste.

Industrielle (incendie).
ALEXANDRIE: J. Rosenfeld & Co agents, r. Anastassi, 28.
PORT-SAID: M. Handras, r. Constantinieh.

Italia (maritime).
CAIRE: G. di E. Sonnino & Co agents, Jardin Rossetti.
ALEXANDRIE: Riches, Toriel & Co agents, Galerie Menasce, 1.

Italiana (transport).
SUEZ: G. Lazzerini & Co agents, r. des Messageries.

Kosmos (Le), (vie et rentes viagères).
CAIRE: Ferrero & Co agents, r. église catholique, 25.
ALEXANDRIE: Ferrero & Co agents, r. Pirona, 1.

Lancashire Fire Insur. Co.
ALEXANDRIE: P. N. Caradia agent, r. Sésostris, 10.

Law Union & Rock Insur. Co. Ltd.
N. Kirzis agent général, Ch. Emad el-Dine, Davies Bldgs (Le Caire) et r. Averoff, 7 (Alexandrie).
Branche vie et incendie:
CAIRE: Bondi & Co agents, imm. ex-Continental.
PORT-SAID: L.P. Loïsidis agent, r. de Lesseps.

Legal Insurance Co. Ltd. (incendie):
ALEXANDRIE: Riches, Toriel & Co agents, Galerie Menasce, 1.
CAIRE: Riches, Toriel & Co agents, Haret Hoche Issa.

Leipziger (vie):
CAIRE: Albert Seeger & Co agents, Haret el-Chichini.
ALEXANDRIE: Albert Seeger & Co agents, pl. Mohamed Aly, 17.

LIGURIA
Société d'Assurance - Fondée en 1883 - Siège à Gênes.
Capital: Frs. 4,000,000
Elle reçoit des assurances dans les meilleures conditions pour les transports par voie ferrée ou par mer.
BUREAU A ALEXANDRIE
Place des Consuls-14, Tel. 1232
Agent Général pour l'Egypte: N. KEHAYIAS

Liguria (transports).
ALEXANDRIE: N. Kehayias agent, pl. Mohamed Aly, 14.
PORT-SAID: L. Savon & Co agents, quai François-Joseph.

Liverpool & London & Globe Insur. Co.
ALEXANDRIE: Peel & Co. Ltd agents, r. Cléopâtre, 3.
MINIEH: G. Peel agent.

Liverpool Underwriters Association.
ALEXANDRIE: R. J. Moss & Co agents, r. du Télégraphe Anglais, 4.

Liverpool Victoria Insur. Corporation Ltd (incendie).
ALEXANDRIE: Banque d'Athènes agents, r. Chérif pacha, 25.

Lloyd's
CAIRE: D. Rees sous-agent, r. Emad-Din.
ALEXANDRIE: F. H. Manley agent, r. Cléopatre, 3.
PORT-SAID: L. Savon & Co agents, r. de Tantah.

Lloyd Allemand (maritime):
ALEXANDRIE: Aug. Stern agent.
PORT-SAID: Cacamanolis & Psorulla agents, r. du Nil.

Lloyd Anglo-Français, (automobile accidents).
ALEXANDRIE: Comptoir Commercial Franco-Egyptien agents, r. Colucci pacha, imm. Picciotto.
PORT-SAID: L. Savon & Co agents, r. de la Douane.

M. Melachrino & Co's
FAMOUS CIGARETTES
Factories CAIRO-EGYPT & NEW-YORK

Lloyd de Cologne.

Compagnie d'assurances générales. Agents généraux pour l'Egypte: François Bancel & Cie. Sharia El Maghrabi au Caire. Rue du Taftiche de la Douane à Alexandrie.

Lloyd de Cologne (risques maritimes fluviaux et terrestres).
CAIRE: François Bancel & Co agents, Ch. el-Maghraby, 6.
ALEXANDRIE: François Bancel & Co agents, r. de la Marine, en face le teftiche.

Lloyd International.
ALEXANDRIE: Alfredo Luigi agent, r. des Etudiants, 2.

Lloyd Méridional.
ALEXANDRIE: Stern frères G.m.b.H. agents, r. Pirona.

LloydRhenan & de Westphalie (maritime)
PORT-SAID: Fix & David agents, quai Eugénie.

Lloyd Sabaudo (maritime).
ALEXANDRIE: Ferdinando Sanguinetti agent, r. Averoff, 6.

Lloyd Siciliano (transport).
SUEZ: G. Lazzerini & Co agents. r. des Messageries.

London Assurance Corporation.
CAIRE: Bank of Egypt agents, Ch Kasr el-Nil.
ALEXANDRIE: Bank of Egypt agents, r. Chérif pacha, 7.
SUEZ: Bank of Egypt agents, Ch. Moaref.

London Guarantee & Accident Co. Ltd.
CAIRE: Raff. Viterbo & Co., r. Neuve.
ALEXANDRIE: Raff. Viterbo & Co., r. Pirona, 1.

London & Lancashire Fire Insur. Co. of Liverpool.
CAIRE: B. Nathan & Co agents, Ch. Bibars (Hamzaoui).
ALEXANDRIE: B. Nathan & Co agents, r. Colucci pacha, 4.
PORT-SAID: R. Broadbent agent, Quai François Joseph.

London & Lancashire Life & General Assur. Association, Ltd.
F. W. Cuming & Co directeurs pour l'Egypte, r. Avéroff, 5 (Alexandrie), r. Kamel, 7 (Le Caire).
PORT-SAID: Jacques Guérin agent, r. Constantinieh.

Lower Rhine Insurance Co. (risques et transports).
CAIRE: Ant. Trochanis agent général, Ch. el-Madabegh, 27.

Magdeburger Fire Insurance Co.
CAIRE: Albert Seeger & Co agents, Haret el-Chichini.
ALEXANDRIE: Albert Seeger & Co agents, pl. Mohamed Aly, 17.

Manchester Assur. Co. Ltd.
ALEXANDRIE: Soc. Gén. de Pressage et de Dépôts agents, r. anc. bourse, 6.

Mannheim (La)
CAIRE: Holz & Co agents, Ch. el-Rouey.
ALEXANDRIE: A. P. Joannides & Co agents, r. Nubar pacha, 7.
PORT-SAID: D. J. Papademetriou agent, r. Ramsès.

Manufacturers Life Insur. Co.
CAIRE: Joseph D. Ventura & Co agents, Ch. Bein el-Sourein.

Marine Insurance Co. Ltd.
ALEXANDRIE: William Getty & Co agents, r. Stamboul, 19.
SUEZ: G. Beyts & Co agents, Port-Tewfik.

Mercantile Fire Insur. Co. of Liverpool.
ALEXANDRIE: Gustav Brach & Co succrs. agents, r. Pirona, 1.

Monde (vie et incendie).
ALEXANDRIE: Moïse Tilche & fils agents, r. Chérif pacha, 10.
PORT-SAID: Sassine & Louvari frères & N. P. Roïdis & fils agents, r. Eugénie.

Motor Insurance Co. Ltd.
CAIRE: Ch. Madabegh, 21.

Munchener Ruckversicherungs Ges.
ALEXANDRIE: Richard Keun agent, r. anc. bourse, 5.

BAINS D'ACIDE CARBONIQUE
Préparés instantanément par la
CÉODEUINE
Dépôt général: 18, r. des Arts, Paris-Levallois. Au Caire: chez E. DEL MAR

Mutual Life Insurance Co. of New-York.
ALEXANDRIE: N. Kirzis, r. Avéroff, 6.

Mutuelle du Commerce, de l'Industrie et de l'Agriculture.
CAIRE: M. D. Coconis & Co agents, Ch. Boulac, 8.

Mutuelle Européenne (incendie).
ALEXANDRIE: E. Tramontina agent, r. Mawlaï Mohamed.

LA MUTUELLE de FRANCE et des COLONIES
Société d'Assurances Mutuelles sur la Vie
Entreprise Privée Assugetie au Contrôle de l'Etat
SIÈGE SOCIAL:
Place de la Republique, LYON
P. LENOSSI, Agent Général
B P. 966. — Téléphone 24.76

Mutuelle de France et des Colonies (La).
ALEXANDRIE: P. Lenossi agent général, r. Anastassi, 2 (pl. Mohamed Aly).
TANTAH: J. Sphakianakis agent, r. de la Bourse.

Mutuelle Hippique de France.
ALEXANDRIE: Angelo Ch. Bolonachi agent, r. Avéroff, 5.

Mutuelle Lyonnaise.
ALEXANDRIE: L. Aghion & Co agents, r. Chérif pacha, 12.

Mutuelle Universelle (vie).
ALEXANDRIE: Bension Ventura agent, boul. Ramleh, 4.

National Assurance Co. of Ireland.
CAIRE: G. Marcus & Co, G. Padova & Co succrs agents, Haret Hoche Issa.
ALEXANDRIE: J. Planta & Co agents, r. Stamboul, 9.
TANTAH: G. Marcus & Co, G. Padova & Co succrs agents, Ch. Tal el-Haddadine.

National General Insur. Co. Ltd.
ALEXANDRIE: Comptoir Financier & Commercial d'Egypte agents, r. Toussoun pacha, 15.

National Guarantee & Suretyship Association, Ltd.
ALEXANDRIE: Hewat, Romeo & Co agents, r. anc. bourse, 6.

THE NATIONAL
INSURANCE COMPANY OF EGYPT
Autorisée par Décret Khédivial du 20 Mai 1900
Etablie à ALEXANDRIE, Rue Nébi Danial N° 19
Capital Social Lst. 200.000
Réserves Lst. 50.000
CONSEIL D'ADMINISTRATION ET DIRECTION:
MM. **Richard ABDY** de la Maison E. Mallison & C°, Président. **A. G. M. DICKSON**, Sous-Gouverneur de *The National Bank of Egypt*, Vice-Président. **Emm. A. BENACHI**, de la Maison Choremi, Benachi & Cie. **Maurice CATTAUI Pacha**, de la Maison J. M. Cattaui Figli & C°. **Hugo LINDEMANN**, de la Maison R. & O. Lindemann. **Baron Jacques de MENASCE**, de la Maison J. L. Menasce Figlio & C°. **S. E. HASSAN MOHSEN Pacha**, Propriétaire. **Amb. A. RALLI**, Vice-Président de la Commission Municipale. **Michel C. SALVAGO**, de la Maison C. M. Salvago & C°. **Alex. SURSOCK**, Propriétaire. **Ambroise ZERVUDACHI**, de la Maison C. G. Zervudachi & Fils.
JEAN C. SEVASTOPULO (※)
Directeur-Administrateur
Agent de la Compagnie au Caire
JOSEPH MONDOLFO, rue Kasr-el-Nil, Savoy-Chambers
AGENCES DANS LES PRINCIPALES VILLES DE L'INTÉRIEUR
Béni-Souef, W. Mc LACHLAN.
Chibin-el-Kom, Ubaldo MUSSO.
Damanhour, Jean MAGGIAR.
Fayoum, H. C. SIMPSON.
Mansourah, R. WILKINSON.
Minieh, J. BARSOUM.
Zagazig, Georges DIACONO.
Assurances contre l'Incendie, l'Explosion et la Perte des loyers.
Tout risque accepté par **The National** est obligatoirement réassuré par de puissantes Compagnies Etrangères.

National Insurance Co. of Egypt.
CAIRE: Joseph Mondolfo agent, av. de la Bourse (Savoy Chambers).
ALEXANDRIE: J. C. Sevastopulo directeur, r. Nébi Daniel, 21.
FAYOUM: H.C. Simpson agent, Ch. el-Yousfi.
MANSOURAH: R. Wilkinson agent
MINIEH: J. Barsoum agent.
TANTAH: c/o National Bank.
ZAGAZIG: Georges Diacono agent.

National Ins. Co. of Great Britain, Ltd.
ALEXANDRIE: P. A. Gerakis agent, r. Chérif pacha, 26.

SALONICA CIGARETTE C°
Fournisseur de S. A. le Khédive
CAIRE SOCIÉTÉ ANONYME - FONDÉE PAR DÉCRET KHÉDIVIAL EN DATE DU 28 DÉC. 1903 CHOUBRAH
Cigarettes de toute 1re qualité, fabriquées avec les meilleurs Tabacs Turcs

National Mutual Life Association of Australasia, Ltd.
CAIRE : Peat, Waterhouse & Co agents, Savoy Chambers.
ALEXANDRIE : Peat, Waterhouse & Co agents, boul. Ramleh 15.

National Provincial Plate & Glass Insur. Co. Ltd.
F. W. Cuming & Co directeurs pour l'Egypte, Ch. Kamel, 7 (Le Caire), et r. Avéroff, 5 (Alexandrie).
PORT-SAID : Jacques Guérin & Co agents, r. Constantinieh.

National Reliance Insur. Co. Ltd.
ALEXANDRIE : N. E. Tamvaco agent général, r. Sésostris, 16.

National Union Society, Ltd.
ALEXANDRIE : Alexandria Trading Engineering Co agents, boul. Ramleh, 15.

Nationale (La).
Branche incendie.
CAIRE : S. Petsaly agent, Ch. el-Madadegh, 44.
ALEXANDRIE : S. Petsaly agent, r. ancienne bourse, 10.
PORT-SAID : Sassine & Luvari frères & N. P. Roïdis & fils, r. Eugénie.
Branche vie.
CAIRE : Louis Causse agent, Ch. el-Manakh, 21 ; Sassine & Louvari frères inspecteurs, Ch. Soliman pacha, 44.
ALEXANDRIE : Hewat, Romeo & Co agents généraux, r. anc. bourse, 6.

Nationale de Stettin (incendie) :
CAIRE : Florio Sullam & Co agents, Hamzawi, 10.
ALEXANDRIE : Flli Morpurgo & Camméo, Ettore Morpourgo succr. agent, r. Colucci pacha, nouveau quai.
PORT-SAID : Lion & Blum agents, r. Memphis.

Nationale Suisse de Bâle (transport) :
CAIRE : L. Tassart agent, Ch. el-Madabegh, 42.
ALEXANDRIE : L. Tassart agent général, r. Salah el-Dine, 11.

Netherlands Insurance Co. (incendie).
CAIRE : Ferrero & Co agents, r. église catholique, 25.
ALEXANDRIE : Ferrero & Co agents, r. Pirona, okelle Dumreicher, 1.

New-York (La) :
CAIRE : W. Hubner agent, Ch. Abbas.
ALEXANDRIE : P. de la Menardière directeur gén. pour l'Egypte, r. Chérif pacha.
ISMAILIEH : F. Blanc agent, r. de la Poste.
MANSOURAH : Habib Bagdaçar agent.
PORT-SAID : E. Vallauri agent, r. Saïd.
SUEZ : Geo. Meinecke agent, Colmar.

New Zealand Insurance Co. (incendie et marine).
ALEXANDRIE : F. H. Manley agent, r. Cléopatre, 3.

Nord, (Le)
CAIRE : Alexandre Chalhoub agent, Ch. el-Mezayen.
ALEXANDRIE : Cugini Viterbo agent, r. église Debbane, 6.
PORT-SAID : F. Bardou agent, boul. Sultan Osman.
SUEZ : F. L. Bougeya & Co., r. Colmar.

Nord-Deutsche Insurance Co. (incendie).
CAIRE M. Padova & Co agents, Ch. Kasr el Nil, 50.
Branche maritime et fluviale.
ALEXANDRIE : Union Industrielle & Commerciale d'Egypte agents, r. pacha el-Falaki, 10.

Nord-Deutsche Versicherungs Gesellschaft in Hambourg.
CAIRE : Union Industrielle & Commerciale d'Egypte agents, r. Chawarby pacha, 2.
ALEXANDRIE : Gustav Brach & Co. succrs agents, r. Pirona, 1.
PORT-SAID : L. Rickmers agent, r. du Nil.
KAFR EL-ZAYAT : Glyhas sous-agent.

North British & Mercantile Assurance Co (vie et incendie) :
CAIRE : Clément Suarès & Co agents, Savoy Chambers.
ALEXANDRIE : Deutsche Orientbank A.-G. agents, r. Adib, 4.
MINIEH : Deutsche Orientbank agent.
SUEZ : Geo. Meinecke agent, r. Colmar.
TANTAH : Deutsche Orientbank agents.

CHEMLA FRÈRES
Grands Magasins de Nouveautés
AVENUE BOULAC
VENDANT LE MEILLEUR MARCHÉ DE TOUT LE CAIRE
Haute Mode — Haute Couture

North German Fire Insurance Co.
CAIRE: M. Padova & Co agents, Ch. Kasr el-Nil, 50.
ALEXANDRIE: G. Brach & Co succrs agents, r. Pirona, 1.

North Western Insur. Co. Ltd (incendie).
ALEXANDRIE: Banque d'Athènes agent, r. Chérif pacha, 25.

Northern Assurance Co(incendie et vie) :
CAIRE: Otto Sterzing agent, pl. de le Opéra 3.
ALEXANDRIE: Banque Impériale Ottomane agent, pl. Mohamed Aly, 5.
PORT-SAID: Sultanaki & Vassilopoulos agents, boul. Sultan Osman.
SUEZ: Geo. Meinecke agent, r. Colmar.

Norwich Union Fire Insurance Society.
CAIRE: Georges Schutz agent, pl. Bab el-Hadid, 4.
ALEXANDRIE: Société Générale de Pressage et de Dépôts agents, r. anc. bourse, 6.

Norwich Union Life Insurance Co.
CAIRE: Schmidt & Co., Midan Tewfik, 5.
ALEXANDRIE: Schmidt & Co., r. église écossaise.

Oberrheinische Versicherungs Ges. (marine):
PORT-SAID: John W. Naudi agent, quai François-Joseph.

Ocean (L').
CAIRE: Union Industrielle & Commerciale d'Egypte, r. Chawarby pacha, 2.
ALEXANDRIE: Union Industrielle & Commerciale d' Egypte, r. pacha el-Falaki, 10.

Ocean Marine Insurance Co. Ltd.
ALEXANDRIE: Anglo-Egyptian Bank Ltd agents, r. Chérif pacha, 7.

Oceanus
CAIRE: G. Salfati agent, Ch. Mousky.
ALEXANDRIE: G. Salfati agent général, r. Colucci pacha, 4.

Palatine (incendie).
ALEXANDRIE: Carver Brothers & Co. Ltd agents, r. anc. bourse, 1.

Paternelle (La), (incendie).
ALEXANDRIE: N.E. Tamvaco agent, r. Sésostris, 16.
TANTAH: Philippe D.Souki & Co agents.

Patriotic Assurance Co.
CAIRE: A. N. Trochains agent, Ch. el-Madabegh, 27.
ALEXANDRIE: Rodocanachi & Co agents, r. Debbane, 4.

Phénix (Le), (vie et incendie).
CAIRE: E. Dombre agent général, Ch. Kasr el-Nil, 23.
ALEXANDRIE: A. Diab agent, r. Adib, 3.
ISMAILIEH: M. Bellet agent.
MANSOURAH: André Sakakini agent, r. Neuve.

LE PHENIX AUTRICHIEN
Impériale Royale Privilégiée
COMPAGNIE D'ASSURANCES
sur la Vie et Contre l'Incendie
fondée en 1860
SIÈGE A VIENNE
Agent général pour l'Egypte
D. ANASTASIADES, LE CAIRE
B P. 817 — TÉLÉPHONE 1161
Agents pour Alexandrie et les Villages
A. S. BALTAZZI & Co.
B.P. 851 — TÉLÉPHONE 2144
Capital Social entièrement versé et fonds de garantie:
Pour la VIE ..... C. 65.000.000
Pour l'INCENDIE ..... C. 25.000.000
Assurances en cours.. C. 210.000.000

Phénix Autrichien (incendie et vie).
CAIRE: Denys Anastassiades agent, Ch. Kasr el-Nil, 50.
ALEXANDRIE: A S. Baltazzi & Co agents, r. Cléopatre, 6.
MANSOURAH: B. Calouta agent.

Phœnix Fire Office, London.
CAIRE: Frederic Ott & Co sous-agents, Ch. Gameh el-Banat.
ALEXANDRIE: Haselden & Co agents généraux, r. Averoff, 4.

Le QUINA-LAROCHE
est le meilleur TONIQUE et RECONSTITUANT
employé avec succès dans tous les cas de FAIBLESSE, EPUISEMENT, FIÈVRES, etc.

Phœnix Insur. Co. Ltd. of London.
ALEXANDRIE: Alexandria Trading Engineering Co agent, boul. Ramleh, 15.

Polar (La) (incendie).
ALEXANDRIE: G. Kaul agent, r. église Debbané, 7 bis.

Première Compagnie Autrichienne d'assurances contre le vol avec effraction.
CAIRE : Bureau d'Assurances Générales, F. Taen agents, Ch. el-Manakh, 3.
ALEXANDRIE: Elie A. Piha bey agent général, r. Chérif pacha, 6.
PORT-SAID : Fix & David agents, quai Eugénie.

Première Société Hongroise d'Assurances Générales à Budapest.
ALEXANDRIE: Baron E. de Menasce agent général, r. Chérif pacha, 6.

Preussische National Vers.-Ges.
ALEXANDRIE: Stern frères G.m.b.H. agents, r. Pirona, 1.

Prévoyante (La), (incendie et accidents).
ALEXANDRIE: Démètre Vafiades agent, r. Cléopâtre, 5.

Prima Cia Austriaca di Assicurazioni Generali (accidents).
ALEXANDRIE: Ad. Stross agent, r. Toussoun pacha, 7.
CAIRE: (vie) Gustave Huszàr, Ch. el-Manakh, 5.

Property Insurance Co Ltd (maritimes).
PORT-SAID: Vittorio Dello Strologo, r. Monge.

Providentia (maritime et fluviale).
CAIRE: Nacamuli, Cesana & Terni agents, Ch. Mansour pacha (Hoche Issa).
ALEXANDRIE : Nacamuli, Cesana & Terni agents, r. Pirona, 1.
TANTAH: Nacamuli, Cesana & Terni agents, Khan Yacoub bey.

Queen Fire Life Insurance Co.
ALEXANDRIE: R. & O. Lindemann agents, r. Toussoun pacha, 10.
SUEZ: J. Paris agent, r. Colmar.

Reliance Marine Insurance Co. Ltd.
ALEXANDRIE: Choremi, Benachi & Co agents, r. Sésostris, 10.

Rheinisch-Westfälischer Lloyd (transports maritimes).
CAIRE: Bureau d'Assurances Générales, F. Taen agents, Ch. el-Manakh, 3.
ALEXANDRIE: Muller & Co agents, r. Sésostris, 16.

I.R.priv.RIUNIONE ADRIATICA di SICURTA
COMPAGNIE D'ASSURANCES
contre
l'INCENDIE - VIE - TRANSPORT - VOL - BRIS de GLACES
Agents Généraux au Caire
Ing. G. MARONI & C. CASES

Riunione Adriatica di Sicurtà di Trieste. (incendie, transport et vie).
CAIRE: Ing. Guido Maroni & Cesar Cases agents généraux, rd.-pt. Suarès, 4.
ALEXANDRIE: Ed. Pollak agent général, r. Stamboul, 10.
TANTAH: D. Philippe Souki & Co.

Rossia (incendie, vie, transports, accidents et bris de glace.
ALEXANDRIE : A. Kaden directeur, r. Chérif pacha, 16.
CAIRE: Ch. Guzzi agent, Sainte-Claire Deville inspecteur, Ch. Abdel-Hakk el-Sombâti, 2.
ASSOUAN: E. G. Rousso, B.P. 5.
BENHA: E. Mallison & Co agents.
FAYOUM: Albert Arbib agent.
ISMAILIEH: C. Paraskevoulacos agent.
KAFR EL-ZAYAT: Rafael Seif Dahan agent
MANSOURAH: Dimitri Dahan agent, r. Husseinieh.
MIT GHAMR: Israël Eïd agent.
PORT-SAID: N. Garangiotis agent.
SUEZ: G. Lazzerini & Co agents, r. des Messageries.
TANTAH: Choukry Dahan agent.
ZAGAZIG: Hadji Ioannou agent, r. Abbas.
ZIFTA : Cohen & Israël.

Royal Exchange Assurance Co.
Branche incendie.
CAIRE: Sender & Co agents, Ch. el-Madabegh, 18.

Pour la mère et l'enfant
l'Hematogène du Dr. HOMMEL
est le meilleur fortifiant
Attention: Exiger expressement le nom du Dr. HOMMEL
Dépôt général pour toute l'Egypte et le Soudan: E. Del Mar, Caire, Alexandrie et Port-Saïd
Vente dans toutes les pharmacies

Branche marine.
ALEXANDRIE: Anglo-Egyptian Bank, Ltd agents, r. Chérif pacha, 5.
SUEZ: Geo. Meinecke agent, r. Colmar.

Royal Insur. Co.
ALEXANDRIE: Lindemann agent r. Stamboul, 8.

Royal Insurance Fire & Life Co.
CAIRE : Raffael Viterbo & Co agents, r. Neuve.
ALEXANDRIE: Haselden & Co agents, r. Avéroff, 4.
PORT-SAID: Charles Evans agent, r. el-Mokattam.

Salamander de Hollande (incendie).
ALEXANDRIE: Mihran Kalfayan agent, r. Tewfik 6.

Samos.
ALEXANDRIE: N. Papadorotheou agent, r. Sidi Abou Dardar, 12.
ALEXANDRIE: Haselden & Co agents, r. Averoff, 4.

Sauvegarde Agricole et Général (mortalité des animaux).
ALEXANDRIE: Sierra & Nahmias agents, boul. Ramleh, 29.

Savoia (maritime, fluviale et terrestre).
ALEXANDRIE: E. Luxardo agent, r. de la Marine. 8.

Scottish Amical Life (Glasgow).
ALEXANDRIE: Haselden & Co agents, r. Avéroff, 4.

Scottish Union & National Fire & Life Insurance Co.
CAIRE: Ludwig Lion agent, pl. Ataba el-Khadra.
ALEXANDRIE, S. Tivoli agent, r. Sésostris, 14.
TANTAH: G. Cachard agent, Ch. Hedia.

Sea Insurance Co. Ltd.
ALEXANDRIE: Rodocanachi & Co agents, r. église Debbané, 4.

Shanghai Life Insurance Co. Ltd.
ALEXANRRIE: L. Valle & Co agents généraux, Oreste J. Cainadan directeur délégué pour l'Orient, pl. Mohamed Aly, 10.
CAIRE: François Bancel & Co agents, Ch. el-Maghraby.

Sicurtà (La) di Milano (bris de glace, accidents individuels, responsabilité civile collective).
CAIRE: Bureau d'Assurances Générales, F. Taen, représentants généraux pour l'Egypte et le Soudan, r. Manakh, 3.
ALEXANDRIE: A. Sierra & Nahmias agents, boul. Ramleh, 29.
PORT-SAID: Fix & David agents, quai Eugénie.
ISMAILIA: N. Chiha agent.
MINIEH: J. Weissmann & Co agents, r. de la Poste.
TANTAH: W. Cassir agent.
ZAGAZIG: H. Burkhardt agent.

LA SILÉSIENNE
Compagnie d'Assurances
contre les
Transports Maritimes, Terrestres, Fluviaux
SOCIÉTÉ ANONYME
au Capital de 11.250,000 Frs.
entièrement émis
Fonds de reserve: Frs. 4.812.500
Fondée à Breslau en 1848
Agence Générale pour l'Egypte et le Soudan
D. P. TAMBACOPOULO & C°
Téléphone 7-49 **B. P. 1160**
Adresse Télégraphique "TAKI"

Silésienne (La).
ALEXANDRIE: D. P. Tambacopoulos & Co agents, r. Chérif pacha, 9.

Société Suisse d'Assurances contre les Accidents
CAIRE: R. Kuster & Co agents, Ch. Abou el-Ela (Boulac).

Société Suisse d'Assurances sur la vie humaine.
CAIRE: P. Bless & Co agents, Ch. Bein el-Sourein
ALEXANDRIE: P. Bless & Co agents, r. Nubar pacha, 7.

Soleil, (Le).
CAIRE: Fratelli Salinas & Co agents, r. Emad el-Dine, 5.
ALEXANDRIE: Moïse Tilche & fils agents, r. Chérif pacha, 10.

THE SHANGHAI LIFE INSURANCE Co., Ltd.
Assurances Mixtes, Combinées, Rentes Viagères et Dotations d'Enfants
DIRECTION PARTICULIÈRE POUR L'EGYPTE
Alexandrie, Place des Consuls, 10 - P. O. B. 954 - Téléphone 743

South British Insurance Co. Ltd.
CAIRE : Mansour & Adès agents, Ch. Cheikh Aboul-Sebaa.
ALEXANDRIE: Ed. Suarès & Co agents, r. église Debbane, 6.
PORT-SAID : Giulio de Castro & Co agents, r. du Nil.

"STANDARD LIFE"

Cie. Anglaise d'Assurances sur la Vie

FONDÉE EN 1825

Fonds Accumulés.... Lst. 12,750,000
Revenu Annuel ..... „ 1,525,000

BÉNÉFICES DECLARÉS POUR LES 5 ANNÉES FINISSANT LE 15 NOVEMBRE 1910

Bénéfices Reversibles Lst. 1,171,584
Surplus payables au comptant aux Assurés „ 772,800

Taux des bénéfices pour les polices à plan égal £ 1.10.0 pour £ 100 d'assurances par année.

ASSURANCES SUR LA VIE — RENTES VIAGÈRES
ASSURANCES A PRIMES MENSUELLES

Direction Générale pour l'Égypte
STANDARD BUILDINGS — LE CAIRE
D. SCOTT MONCRIEFF
Directeur Général

Téléphone No. 1535

Standard Life.
CAIRE: D. Scott Moncrieff directeur général, Ch. Soliman pacha, 14, Standard Buildings.
ALEXANDRIE : Nicola G. Sabbag agent, r. gare du Caire, 4.
BENI-SOUEF: Etienne Vafiadis agent.
ISMAILIA: C. B. Williamson agent.
MANSOURAH: Dante Landi agent.
SOHAG: r. du Nil.
SUEZ: G. C. Mavro, Port-Tewfik.

Standard Marine Insurance Co. Ltd.
ALEXANDRIE: R. J. Moss & Co agents, r. du Télégraphe Anglais, 4.

State Assurance Co. Ltd of Liverpool.
ALEXANDRIE: Société Générale de Pressage et de Dépôts agents, r. anc. bourse, 6.

Stuttgart Life Insurance Co.
ALEXANDRIE: Friedrich Quelle agent, r. église Debbané, 6.

Sun Fire Office of London.
SUEZ : G. Lazzerini & Co agents, r. des Messageries.

Sun Insurance Office.
CAIRE: L. von Heller agent, Ch. Maghrabi, 7.
ALEXANDRIE: Behrend & Co Ltd agents, r. église Debbané, 11.
PORT-SAID : L. Savon & Co agents, r. de la Douane.
SUEZ: G. Lazzerini & Co agents, r. des Messageries.

Sun Life Assurance Co of Canada.
CAIRE : I. J. Mirzahi agent, Ch. Emad el-Dine.
ALEXANDRIE: Riches, Toriel & Co agents, gallerie Menasce.
PORT-SAID: Cacamanoli & Psorulla agents, r. du Nil.
SUEZ : G. Beyts & Co agents, r. Colmar.

Thames & Mersey (marine).
ALEXANDRIE: P. N. Caridia agent, r. Sésostris, 10.

Transatlantic Fire Insurance Co. of Hamburg.
ALEXANDRIE: G. Marcus & Co, G. Padova & Co succrs, r. Cléopatre, 9.

Transatlantic Marine Insurance Co. Ltd of Berlin.
CAIRE: G. Marcus & Co, G. Padova & Co succrs agents, Haret Hoche-Issa.
ALEXANDRIE: G. Marcus & Co, G. Padova & Co succrs agents, r. Cléopâtre, 9.
PORT-SAID : Solon P. Loïsidis agent, pl. de Lesseps.

ENTREPRISE GÉNÉRALE DE TRAVAUX DE PEINTURES ET DÉCORATIONS
L. ORLANDI & Cº
LE CAIRE, 12, rue Kantaret-el-Dekka. Téléphone 31-28. Boîte Postale 1165
TRAVAUX D'ARTS — ENSEIGNES — ILLUMINATIONS — PAPIERS PEINTS ET TRAVAUX D'ART SUR VERRES OPAQUES

Union (L') (incendie et vie).
ALEXANDRIE : J. C. Sevastopoulo directeur pour l'Egypte, r. Nébi Daniel, 21.
CAIRE : Piromaly & Battemberg agents, r. Boulac, 9.
PORT-SAÏD : D. L. Mavroïdes agent, r. Constantinieh.

UnionAssurance Society, Ltd, (vie et incendie).
CAIRE : Mosseri & Co agents, Ch. Cheikh Aboul Sebaa, 23.
ALEXANDRIE : Ionian Bank Ltd agents généraux, r. Adib, 6.
FAYOUM : Ionian Bank Ltd agents.
MANSOURAH : Ionian Bank Ltd agents.
TANTAH : Ionian Bank Ltd agents.

Union Continentale (maritime).
ALEXANDRIE : Fabio Eminente agent, r. Toussoun pacha, 2.

Union Continentale (sur valeurs, etc.)
CAIRE : Union Industrielle & Commerciale d'Egypte agents, Ch. Chawarby pacha, 2.

Union et Phénix Espagnol (incendie' vie et accidents).
CAIRE : Rieti & Co agents, Hamzaoui, okelle Madkour.
ALEXANDRIE : Rieti & Co agents, r. anc. bourse, 10.
PORT SAID : Vittorio Dello Strologo agent, r. Monge.
TANTAH : Rieti & Co agents, Ch. Abbas.

Union Insurance Society.
ALEXANDRIE : Ionian Bank Ltd, agents, boul. Ramleh, 1.

Union Insurance Society of Canton, Ltd (marine).
ALEXANDRIE : Hewat, Romeo & Co agents, r. anc. bourse, 6.

Union Marine Insurance Co. Ltd.
ALEXANDRIE : Hewat, Romeo & Co agents, r. anc. bourse, 6.
PORT-SAID : Wills & Co agents.

Union (maritime et fluviale).
ALEXANDRIE : M. P. Salvago & Co agents, r. Antoniadis, 1.

Union (vie).
CAIRE : Banque Française d'Egypte agent, Ch. Chérifein, 7.

United London & Scottish Insurance Co. Ltd.
ALEXANDRIE : M. P. Salvago & Co agents, r. Antoniadis, 1.

Univers (L') (transports).
CAIRE : Società Coloniale Italiana agent, Ch. el-Khalig el-Masri, 14.
ALEXANDRIE : Attias, Ezri & Co agents, Galerie Menasce.

Universal Marine Insurance, Ltd.
ALEXANDRIE : R. J. Moss & Co agents, r. du Télégraphe Anglais, 2.

Upper Rhine Insurance Co. Ltd.
CAIRE : Setton, Friedmann & Co agents, Hoche Issa.

Urbaine (L') (incendie et vie),
CAIRE : Charles Cumbo agent, Ch. Faggalah, 1.
ALEXANDRIE : H. Demergian bey agent, r. église copte, 9.
PORT-SAID : Vve Custave Riche agent.

Verein Hamburger Assecuradeure Havarit-Bureau:
CAIRE : Union Industrielle & Commerciale d'Egypte agents, r. Chawarby pacha, 2.
ALEXANDRIE : Union Industrielle & Commerciale d'Egypte agents, r. pacha el-Falaki, 10.
PORT-SAID : L. Rickmers agent, r. du Nil.

LA VICTORIA DE BERLIN
FONDÉE EN 1853 – SIÈGE SOCIAL A BERLIN
Actif total fin 1910 frs. 1.007.704.364
Assurances en cours „ 2.387.948.927
ASSURANCES SUR LA VIE
Assurances populaires à paiements hebdomandaires.
Assur. contre les accidents de Chemins de fer, etc.
Succursale pour l'Egypte et le Soudan
F. TAEN, Directeur
3, Rue el-Manakh, maison Tomich

Victoria de Berlin (La), (vie).
CAIRE : F. Taen directeur, Ch. Manakh, 3.

UMBERTO MERENDA
ENTREPRENEUR D'INSTALLATIONS SANITAIRES
ATELIERS ET DÉPOT
Chareh Sahel Ghelal, Boulac
BUREAU et SALLE d'EXPOSITION
Chareh El-Koubry, Bab-el-Louk

ALEXANDRIE : A. Sierra & Nahmias agents généraux, boul. Ramleh, 29.
ISMAILIEH : N. Chiha agent.
PORT-SAID: Fix & David agents, quai Eugénie.
SUEZ: Victor Meyer agent, Ch.el-Gomrok.
TANTAH: W. Cassir agent.
ZAGAZIG : H. Burkhardt agent.

Western Assurance Co.
CAIRE: Fix & David agents généraux pour le Caire et la Haute-Egypte, Ch. el-Bosta, 3.
ALEXANDRIE: Carver Brothers & Co. Ltd agents, r. anc. bourse, 1.
PORT-SAID : Eg. Bondéd Warehouses Co. Ltd agents, r. Bassin Chérif.

Wilhelma de Magdeburg (transports).
ALEXANDRIE: G. Riecken agent, r. Nébi Daniel, 16.

World Marine Insur. Co. Ltd.
F. W. Cuming & Co directeurs pour l'Egypte, r. Avéroff, 5 (Alexandrie), r. Kamel, 7 (Le Caire).
PORT-SAID: Jacques Guérin agent, r. Constantinieh.

Wurtemburgeoise (transports) Heilbronn.
ALEXANDRIE: Flli Morpurgo & Cammeo, Ettore Morpurgo succr. agent, r. Colucci pacha, nouveau quai.

Yorkshire Insurance Co. Ltd (incendie et accidents).
CAIRE : Setton, Friedmann & Co agents, Hoche Issa.
ALEXANDRIE: F. H. Manley agent, r. Cléopatre, 3.
MANSOURAH: John Jones agent, r. du Nil.

Automobiles

(Vente et Locations)

CAIRE

Agence Automobile, Soussa & Co., r. Antikhana, 1.
Agence Automobile Charles, Charles Van den Eynde, Ch. el-Haouiati.
Benz & Co., A.-G., Ch. el-Manakh, 18.
Berliet (Lyon), J. Manhes représentant, Ch. Zervudachi, 10.
Comanos & Co., Ch. el-Cheikh Rihane.
☞ **G. Pavid & Co.**, Rue Emad el-Dine, 3, agents de la Société des Automobiles DELAUNAY BELLEVILLE.
Garage Savoia, Maglio Frères, r. Doubreh, 4.
Hudson Auto-Garage, Ch. el-Hawiati (Kasr el-Nil).
Kirchmayer, Rudolf & Co., Ch. Nubar pacha.
Linder, Bredebusch & Co., Haret el-Ocely.
Motor Car Agency, S. Gabrial & Co., Ch. Soliman pacha, 26.
Soc. anon. des Grands Garages d'Egypte, Ch. Madrassa el-Françawia.

ALEXANDRIE

Isidore, E. H., r. el-Farahdé, 22-24.
Jaccard, Jules, r. Young, 10.
Kirchmayer, Rudolf & Co., gallerie Monferrato.
Mariani & Co., r. Salah el-Dine, 2.
Motor Car Agency, S. Gabrial & Co., r. Rosette, 36.
Pollatschek, Eugène, r. prince Abdel-Moneïm, imm. Degiardé.

PORT-SAID

Port-Saïd Motor Car Co. Ltd.

Avocats

admis à la Cour d'Appel mixte

CAIRE

Abdel-Baki bey el-Omari, Ch. Abdine, 48.
Achillopoulo, Georges, Ch. Abdel-Aziz.
Aclimandos, Georges.
Acobas, Armand, Ch. Aboul-Sebaa, 10.
Adda, César, Ch. Zervudachi, 1.
Adda, René, Ch. Zervudachi, 1.
Alexakis, Alexandre, Haret Menacha, (Wagh el-Berka).
Alliotis, Ange, av. de Boulac.
Alti bey, Antoine N., Ch . el-Maghrabi, 7.
Ammoun, Daoud bey, Ch. Emad el-Dine.
Argiri, Périclès, Ch. Soliman pacha, 33.
Arif, Elias I., rd.-pt. Tewfikieh, 5.

THE NEUCHATEL ASPHALTE Co. Ltd., LONDON.
Sole Concessionnaires of the asphalt mines of the Val de Travers and Proprietors of the asphalte mines of Scafa.
Contractors to Public Works Departments and Municipalities in all parts of the world. For asphalt work in any part of Egypt or the Sudan, or for the supply of materials. Apply to THE MANAGER, Sahel el Ghelal, Cairo, or Karmous, Alexandria.
SPECIAL NOTICE. For the protection of users all Val de Travers asphalte mastic cakes will bear the inscription "VAL DE TRAVERS ETAT" without which none is genuine.

MOTOR CAR AGENCY

24, Rue Soleiman Pacha - LE CAIRE

36, Rue Porte Rosette - ALEXANDRIE

TÉLÉPHONE No 25-85

S. GABRIAL & Co

Représentants de la grande MAISON OVERLAND

AGENTS DES PNEUS KEMPSHALL

Bureaux de Commissions d'Automobiles de toutes Marques

PIÈCES DE RÉCHANGE

ACCESSOIRES & OUTILLAGES

ATELIERS DE MÉCANIQUE

SPÉCIALITÉ de VULCANISATION

- LOCATION -

Caire (suite)
Arminjon, Pierre, Ch. el-Manakh, 1.
Asfar, Elie, pl. de l'Opera.
Asfar, Gabriel, Ch. Abdel-Hakk el-Sombâti, 1.
Assadourian, Agob, Ch. Cheikh Aboul-Sebaa, 14.
Awad, César, Ch. el-Manakh, 23.
Awad Elias bey, Haret el-Chawarby, 6. (pl. de l'Opéra).
Ayoub, Néguib, Ch. el-Maghrabi. 28.
Ayrout, Loutfi bey, Ch. Souk el-Khodar.
Ayrout, Sélim J., Midan Soliman pacha, 8.
Azer Habachi, Ch. el-Esteinaf (Gameh el-Banat).
Badt, Joseph, Haret el-Soufi, 4.
Bahari, Habib, Ch. Chawarby pacha, 2.
Bahari, Joseph, r. Emad el-Dine.
Bakhoum, Fahim, Ch. el-Manakh, 9.
Ballis, Socrate, Haret el-Soufi.
Baroukh, Massouda J., Ch. el-Téatro, 3.
Barsoum, K., Ch. el-Maghraby.
Bellini bey, G. H.
Bigiavi, Edouard, Haret el-Soufi.
Birne, M., Ch. Azbak, 2.
Bouboulis, Dimitri, Ch. Elfi bey.
Boulad, Khalil A., Ch. Kasr el-Nil, 50.
Boustany, Sélim K., Ch. Sandouk el-Dein, imm. Fouad pacha.
Braun, Fernand, Ch. Aboul Sebaa, 20.
Brouard, Albert, Haret el-Soufi, 1.
Cademénos, Stavros (cabinet Pezzi), Ch. el-Maghraby, 29.
Caracoussi, Georges S., Ch. el-Manakh, 7.
Carton de Wiart, Léon, Ch. Kasr el-Nil, 15.
Castagnoli, G., Ch. el-Torgueman, 5.
Chagavat, Henri, Ch. el-Haddarah, 40.
Chakour bey, N.G., Ch. Abdel Hakk el-Sombâti, 3.
Chamlian, Léon H., Ch. Abdel-Aziz, 34.
Chiha, N. H., Ch. Kasr el-Nil, 25.
Chimi, Ismaïl bey, Ch. el-Maghrabi, 7.
Comanos, C., r. Elfy bey, 5.
Coucoutzi, P., Ch. el-Mahdi, 2.
Coumantarakis, Lysias, Ch. el-Manakh, 5.
Debbané, Nicolas J., Ch. Nubar pacha, 16.
Delfos, Jean, Ch. Soliman pacha, 12.
Devonshire & Herschell, Ch. Soliman pacha, 22.
Dubane, Elias, Ch. el-Bawaki, 10.
Dumreicher, Fr. de, Ch. el-Manakh, 5.
Ebed, Nicolas G., Ch. Chawarby pacha, 2.
Eddé, Camille, Ch. Kasr el-Nil, 13.
Eschenbach, Aug., Ch. el-Maghraby, 29.
Fathy Mohamed Moughib, Ch. Manakh, 28.
Fatica, Ange, Ch. el-Saha, 2.
Favenc, Bernard, Ch. Kasr el-Nil, 50.
Ferrante, Jean, Ch. el-Gowhari, 4.
Forte, Abraham, Ch. el-Maghrabi, 9.
Foster, J. P., Ch. el-Madabegh, 35.
Gamil Hamdi bey.
Garboua, Jacques, Ch. Chawarby pacha, 7.
Georgiades, Demost., Ch. el-Maghrabi, 5.
Ghali Wacyf Boutros, Ch. Soliman pacha, 33.
Gottlieb, George S.H., Ch. Kasr el-Nil, 23.
Gourjon, Léon, Ch. Abdel-Aziz, 4.
Grech-Mifsud, Jean, Ch. el-Guinénah, 6.
Green, Alexandre, Ch. Madabegh, 19.
Green, Jacques, Ch. el-Madabegh, 19.
Guarnotta, M., Ch. el-Manakh, 41.
Guiha, Elias, Ch. Kasr el-Nil.
Guilhaumou, Joseph, Ch. el-Madabegh, 23.
Guzel, Pierre, Ch. Kasr el-Nil, 21.
Hadjipetros, Nicolas, Ch. el-Madabegh, 18.
Hassan Abdel-Razek, Ch. Hassan el-Akbar
Himaia, Wahba Guindi, Mousky.
Isabella, Pascal, Ch. el-Achmawi.
Jarry bey, Alphonse, à l'Adm. des Domaines de l'Etat, Boulac.
Joannidès, Alekos Z., Ch. el-Maghraby, 2.
Kahil bey, Gabriel, Ch. el-Manakh, 33.
Kalgakis, Alexandre, Ch. el-Maghraby, 5.
Khalil, Sélim bey, Fagallah, 9.
Khawam, Zaki eff., Haret el-Chawarby, 6.
Kircz, Andor, Ch. Zervudachi, 4.
Kyrou, Georges J., Ch. Aboul Sebaa, 28.
Lahovaris, J. N., Ch. Kasr-el-Nil, 19.
Lakah, Alexandre, Ch. Soliman pacha, 12.
Lamba, Henri Gustave, Héliopolis.
Lamotte, B. de, Ch. Aboul Sebaa, 10.
Lusena, Henri, Ch. Azbak, 2.
Lusèna bey, Ugo, pl. de l'Opéra, 5.
Lytsicas, Constantin, Ch. el-Maghrabi, 35.
Madelon, L. J., Ch. Kasr el-Nil, 19.
Mahmoud Fahmy bey, boul. Abdine, 41.
Maillet, Albert, Ch. Kasr el-Nil, 15.
Malezian, Vahan, Ch. el-Manakh, 35.

ELECTRICITÉ
Ettore Covi
Installations Electriques
Fourniture de Matériel
Caire, Rue Kasr-el-Nil, N° 51, à côté du Head Quarters. Téléphone 31-54. B.P. 509

Caire (suite)

Mallouchos, Jean Elie, Ch. el-Maghraby, 2.
Mancy, Aziz, Ch. Emad el-Dine, Khedivial Bldgs.
Manolatos, Jean S., Ch. el-Manakh, 7.
Manusardi, Emile, Ch. el-Maghrabi.
Maroun, Antoine, pl. de l'Opéra, 5.
Martino bey, Ferdinand de, Ch. Emad el-Dine.
Martino, Fortuné, Ch. el-Madabegh, 35.
Merzbach bey, Georges (cabinet Carton de Wiart).
Minciotti, Jean, r. Aboul-Sebaa, 20.
Mog, Gaston (cabinet Carton de Wiart).
Mohamed Farid bey, Ch. el-Sanafiri.
Mohamed Mahmoud bey Khalil, r. du Télégraphe, 6.
Mohamed Sadek bey, boul. Abdine, 45.
Mohamed Sourour bey, Ch. Zervudachi, 12.
Mohamed Tewfik el-Hosseïni, boul. Abdel-Aziz, 4.
Mohamed Tewfik Seoudy, Ch. Abdel-Aziz, 34.
Morcos Fahmy, Ch. el-Manakh, 25.
Morcos Hanna.
Morpurgo, Carlo, Ch. el-Madabegh, 35.
Mosca, Hippolyte, boul. Abdel-Aziz, 29.
Mosseri, Benoit, Ch. Zervudachi, 12.
Mosseri, Isaac A., Ch. el-Maghraby, 28.
Mossor, Victor.
Moustapha Ezzat, Ch. Abdel-Hakk el-Sombâti, 3.
Muhlberg, Maurice, Ch. el-Saha, 2.
Nada, Joseph, r. Neuve.
Nahmias, Marc, boul. Abdine, 45.
Nassif, Périclès, Ch. el-Manakh, 5.
Oriel, Gérard, Haret el-Mach Hadi, 1.
Panayoti, Michel B., Ch. Kasr el-Nil, 40.
Pangalo, Georges, Ch. el-Madabegh, 15.
Papazian, Sempad, Ch. Azbak, 2.
Paraschiva, Ed., Ch. Elfi bey, 5.
Perott, C. H., Savoy Chambers.
Petrachi, Henri, au Contentieux de la Mortage Co. of Egypt Ltd, Ch. Emad el-Dine.
Pezas, G. Antoine (cabinet Carton de Wiart).
Pezzi, E., Ch. el-Maghraby, 29.
Phocas, Aristide, Ch. el-Manakh, 35.
Pini, Gustave, r. Soliman pacha, 42.
Privat, Gaston, Ch. el-Manakh, 39.
Raptakis, Nicolas, Ch. el-Maghrabi, 2.
Rathle, Elias, boul. Abdel-Aziz, 29.
Rathle, Sélim, Ch. Azbak, 4.
Riad Ghali, r. du Télégraphe, 6.
Roseti, Giacinto.
Rossi, Théophile, Haret Zogheb, 2.
Saba, Spiridion bey, à l'Adm. des Domaines de l'Etat.
Sacopoulo, André N., r. du Télégraphe, 8.
Saint Plancat, Gustave, Ch. Emad el-Dine, Khedivial Bldgs.
Sapriel, Albert, Ch. Aboul Sebaa, 10.
Schaar, Jullien, Ch. Kasr el-Nil, 50.
Sciortino, Emm., Ch. el-Bawaki, 5.
Sednaoui, Khalil bey, Ch. el-Bawaki, 5.
Sednaoui, Michel, Ch. el-Manakh, 20.
Shakra, Néguib, boul. Abdel-Aziz, 29.
Silley, Reginald, Ch. Kasr el-Nil, 25.
Sossoyan, Mekerditch B., Ch. Zervudachi, 1.
Sourial, Georges, Haret el-Chawarby, 6.
Staicopoulo, Constantin, pl. Ataba el-Khadra.
Toma, Michel, Ch. Maghraby, 7.
Tombroff, A., Ch. el-Manakh, 21.
Tueni, Elias (cabinet Ferrante), Ch. el-Gawhari, 4.
Trak, Adib, boul. Abdine, 1.
Tramoni, J. B., av. Boulac, 9.
Viligiardi, Cav. Conrad, Midan Azbak.
Vitali, Edoardo, Haret Zogheb, 2.
Weiser, Félix, Ch. Chérif, 2.
Wissa, Wassef, Ch. el-Fagallah, 3.
Yamalides, Constantin, Ch. Abdel-Hakk el-Sombâti, 3.
Zahos, Ag., Ch. Abdel-Hakk el-Sombâti, 4.
Zohrab, Kosroff, Ch. Madabegh, 18.

ALEXANDRIE

Abbat, Henri, r. Mahmoud pacha el-Falaki, 14.
Akaoui, Elie, r. Cayed Gohar, 8.
Anagnostopoulo, Nicola, r. Mahmoud pacha el-Falaki, 5.
Anastasiou, A. C., r. église copte, 3.
Atalla, Georges, r. Mahmoud pacha el-Falaki, 14.
Avlonitis, Demosthènes, r. gare de Ramleh, 5.

OLYMPIA HAMBURGER & C°
VIN BLANC DE TABLE
PATRAS-GRÈCE Maison fondée en 1846.

Alexandrie (suite)
Awad Francis, r. Salah el-Dine, 4.
Aziz Youssef.
Bannout Habib, r. Salah el-Dine, 4.
Barelli Gallo, A. P., r. el-Falaki, 3.
Battino, Amédéo, boul. Ramleh, 7.
Bellanti, Roberto, r. Stamboul, 19.
Beneducci, Paul, boul. Ramleh, 9.
Bismot, Arnoldo, r. église maronite, 2.
Boulad, Gabriel, r. église écossaise, 2, (pl. Mohamed Aly).
Calabrese, Victor, r. Stamboul.
Cambas, Nicolas (batonnier) r. Chérif pacha, 17.
Campos, Guido, r. Cleopatra, 2.
Canalas, Georges, r. Tewfik, 10.
Castagna, Papoutsakis Oreste, r. Sésostris, 9.
Castro, Clément, r. Tewfik, 14.
Catelouzo, A. Nicola, boul. Ramleh, 5.
Catzeflis, Alexis.
Catzeflis, Alfred, r. gare de Ramleh, 15.
Catzeflis, Jules, r. Toussoun pacha, 3.
Chryssochoidis, Georges A., r. Chérif pacha, 18.
Cuzzer, Jules, r. mosquée Attarine, 19.
Dahan, Charles, boul. Ramleh, 4.
Debono, Albert.
Debono, Joseph.
De Semo, Joseph, r. Nubar pacha, 9.
Emiris, Zacharie M., pl. Mohamed Aly, 17.
Faget, Auguste, r. Cléopatre, 11.
Fotiades, Spiridion, r. de la Poste, 1.
Frangoudis, Georges, r. Sésostris, 9.
Gallois, Auguste Emile, r. el-Falaki, 9.
Garzoni, Amerigo (pl. Ste Cathérine), r. Nubar pacha, 13.
Girard, Henri, r. St. Mark, 4 (cabinet Manusardi).
Giuliotti, Rinaldo, r. mosquée Attarine, 9.
Glymenopoulo, Eustache.
Gooding, James B., r. Missala, 13.
Gorra, Charles V., bureau de la Société Anon. du Behera.
Gorra, Oswald, au contentieux de l'Etat.
Guidotti, Alfred, r. église écossaise, 2.
Hazan, H. David, r. Tewfik 1er, 12.
Hélou, Rahmin David, r. el Falaki, 3.
Hutin, Louis, r. Nabi Daniel, 25.
Karcher, Charles Laurent, r. de la Poste, 1.
Keun, Oswald, r. église écossaise, 2.
Khaled el-Fawal, r. Nubar pacha, 18.
Lakah, Moise, pl. Mohamed Aly, 13.
La Pommeraye, Achille (de), pl. Mohamed Aly, 13.
Lazaris, Jacques, r. église Debbane, 6.
Lebsohn, Théodore, pl. Mohamed Aly, 13.
Lechonites, Georges, r. Falaki, 5.
Le Moine, Alberic, r. Toussoum pacha, 5.
Leveaux, Frédéric Joseph, r. anc. bourse, 6.
Leveaux & Haldorf, r. anc. bourse, 6.
Levi, Gaston Albert, r. mosquée Attarine, 19.
Levi, Riso, r. Stamboul, 3.
Lian, Alfred, boul. Ramleh, 29.
Limpridis, Louis, r. pacha el-Falaki, 6.
Livadaros, Antoine, r. gare de Ramleh, 9.
Loghades, Alcipiade (de), r. de France, 4.
Lombardo, Jules, r. Mahmoud pacha el-Falaki, 9.
Luzzato, Chev. Aldo, r. Nubar pacha, 9.
Lytsicas, Stratis, r. St. Mark, 1.
Malak, Neguib, r. Champolion, 1.
Manham, Guillaume, boul. Ramleh, 3.
Manolakis, Constantin, r. Cherif, 17.
Manusardi, Henri, r. St.-Mark, 6.
Marcou, Démetrius, r. église copte 5.
Marty, Jean, pl. Mohamed Aly, 13.
Mavroyennis, Oreste, r. Falaki, 5.
Meletios, J. N., pl. Mohamed Aly, okelle Monferrato.
Mengola, Denis, r. Chérif pacha, 9 (impasse Artinoff).
Mercinier, Ernest, r. el-Falaki, 9.
Michellepis, Jean, r. Nubar pacha, 18.
Mortera, Albert, r. église écossaise, 2.
Moss, Frederic W. C., boul. Ramleh, 15.
Moss & Catzéflis, boul. Ramleh, 15.
Music, Philippe, r. Cléopatre, 2.
Nahas, Neguib Gabriel, r. église Debbane, 9.
Narissi, Alexandre, r. mosquée el-Cheikh Ibrahim pacha, 1.
Nasser, Gabriel, r. église Debbane, 9.
Nazmy, Georges, r. Mahmoud pacha el-Falaki, 1.
Nicolaidis, Georges, r. Mahmoud pacha el-Falaki, 9.

NUCLÉARSITOL ROBIN
Médication nucléophosphatée arsenicale.
(*Nucléophosphates de chaux et de chaux méthylarsinés*)
ANTITUBERCULEUX, PUISSANT RECONSTITUANT
GUERIT : en comprimés et en injectable — **TUBERCULOSE, ANÉMIE prétuberculeuse, LYMPHATISME,** SCROFULE, FIÈVRES PALUDÉENNES, ETC.
EN VENTE : *13, Rue de Poissy, PARIS, et dans toutes les Pharmacies*

Alexandrie (suite)
Oddi, Marius, r. St. Mark, 1.
Orfali, Khalil, r. Tewfik, 2.
Orfali, Neghib, r. Tewfik, 2.
Palagi, Dario, r. Cléopatra, 2.
Paleologue, Aristide, r. Nubar pacha, 13.
Pancucci, Bruto, boul. Ramleh, 7.
Pavlioti, Jacques, r. Nubar pacha, 13.
Pepe, Fréderic, r. Nubar pacha, 1.
Pestmazoglou, A. Joseph, r. St. Mark, 1.
Pharmas, Phœbus, r. Sésostris, 9.
Pittacos, Démétrius.
Portogaloglou, Morcos, r. Noubar pacha, 9.
Preston, Arthure Sansome, r. Nébi Daniel, 17.
Psaras, N., r. Stamboul, 3.
Psychalinos, S. Spillios.
Pupkoifer, Maxime, r. el-Falaki, 9.
Raybaud, Max Elie François, r. St. Mark, 1.
Rigadis, E. Constantin, r. St. Mark, 4.
Roussos, Georges, boul. Ramleh, 9.
Sacazan, J., (cabinet Moss & Catzeflis) boul. Ramleh, 15.
Sacazan, M., (cabinet Moss & Catzeflis) boul. Ramleh, 15.
Salamé, Antoine, r. église copte, 1.
Saltabassis, Pandéli Constantin, pl. Mohamed Aly, 12.
Scaramella, Annibale, pl. Mohamed Aly, 3.
Scemama, G., r. César, 6.
Sheridan, Julien, (pl. Ste. Cathérine) r. Cayed el-Gohar, 6.
Sidawi, Georges, r. Cleopatre, 4.
Simond, Fred W., r. Nébi Daniel, 17.
Skenderanis, G. Rigas, r. Chérif pacha, 16.
Socolis, Nicola, r. Nubar pacha, 11 (pl. Ste. Cathérine).
Sphini, Alex., pl. Mohamed Aly, 14.
Svoronos, Georges Ph., pl. Mohamed Aly (okelle Monferrato).
Tatarakis, Michel, r. Noubar, 11.
Telyan, Mihran, okelle de la Communauté Arménienne.
Téopilian, Meguerditch, r. St. Mark, 3.
Tilche, Alfred, r. mosquée Attarine, 19.
Tsoumacos, Demetrius, r. Colucci pacha, 4.
Tutundjian, T., r. Chérif pacha, 9, impasse Artinoff.
Vatimbella, Nicola, r. Chérif, 17.
Vella, Mario, r. anc. bourse, 10.
Vermond, Edmond, r. Toussoum pacha, 5.
Zannetos, Aristode, r. église Debbane, 6.
Zénié, Alphonse, r. Trieste, 1.
Zénon, Eugène.
Zintzos, Alexandre, r. Mahmoud pacha el-Falaki, 5.
Zintzos, Paul, r. Antoniadis, 1.

ASSIOUT

Hanna Morcos, Ch. el-Hamra.

MANSOURAH

Adda, Elie, r. du tribunal mixte.
Albanakis, Ange, r. du trib. mixte.
Baïramoglou, Alexandre, r. Neuve.
Bannout, Choucri.
Bard, Paul M. A., r. Hussenieh.
Bouboulis, P., en face la Municipalité.
Caracatsanis, Jean, vis-à-vis la Gare.
Chédid bey, Abdallah, r. Neuve.
Kabis de St Chamas, Charles, en face le trib. mixte.
Kyndinecos, Alexandre, r. Vieille.
L'Abbate, G., B.P. 110.
Lusena, Emilio bey, r. du tribunal mixte.
Lechonites, Georges, r. Neuve.
Mabardi, Georges, r. Neuve.
Maksud bey, Alexandre, r. Vieille.
Mavris, J. André, r. Husseïnieh.
Michalopoulo, Georges, r. du Nil.
Michalopoulo, Nicola.
Pangalos, P., r. Neuve.
Papadakis, Aristote, r. du trib. mixte.
Sidawi, Elie, r. Neuve.
Tramoni, Pierre, r. Neuve.
Tsaoussis, D.

PORT-SAID

Epenetos, Jean, pl. de Lesseps.
Garelli, F., à la Plage.
L'Abbate, Giovanni, r. Sultan Osman.

TANTAH

Naguib Ibrahim, Ch. el-Moudirieh.

ZAGAZIG

Diab Saad, eff. Ch. Abbas.

PILULES PINK
GUERISSENT LA OU LES AUTRES REMEDES ONT ECHOUE

Avocats

Admis aux Tribunaux Mixtes de 1re Instance

CAIRE

Abdel-Malek, Antoine, Ch. Mohamed Aly.
Adli Scandar (cabinet Carton de Wiart).
Ahmed Mounib bey, Ch. Mohamed Aly.
Albrecht, A., Ch. el-Maghraby, 29.
Alexandropoulos, Apostolos, Ch. Mahdi, 2.
Anastassiadi, Const. Jean, Ch. Tewfik, 14.
Arié, Salvator, Ch. Abdine, 45.
Aslan, F., Ch. el-Manakh, 20.
Badaro, Michel, Ch. Elfi bey, 5.
Bahari, Joseph, Ch. Emad el-Dine.
Belli, Giulio, Ch. el-Maghraby, 29.
Bazergui, Georges S., Ch. Abdel Hakk el-Sombâti, 3.
Bellama, K., Ch. Kasr el-Nil, 50.
Benham, Gerald C., (cabinet Devonshire & Herschell), Ch. Soliman pacha.
Biagiotti, Ferdinand, (cabinet Brouard).
Bocti, Joseph, Ch. el-Bawaki.
Boulad, Emile J., r. de la Bibliothèque Khédiviale, 8.
Calodikis, P. S., Haret el-Awayed, 4.
Caneri, José Ch. el-Maghraby, 7.
Castro, L., Ch. el-Manakh, 57.
Chalom, Rodolphe, Ch. Wabour el-Miah, 7.
Cohen Lieto, Aslan, Ch. el-Teatro.
David, Abdou P., Ch. Zaher, 74.
Dienesh, Alfred (cabinet Jarry bey), Domaines de l'Etat, Ch. Boulac.
Ebed, Georges, Ch. Chawarby pacha, 2.
Efflatoun, Ahmed.
Farah, Antoine Spiro, Ch. el-Madabegh, 35.
Ferrante, Giuseppe, Ch. el-Gowhari, 4.
Ferro, Riccardo, Ch. el-Maghraby, 7.
Galanti, Constantin, Ch. el-Madabegh, 35.
Gattas, Selim bey.
Geahchan, Dmile, Ch. el-Manakh, 39.
Gounas, Panayotti B.
Haddad, Gabriel, Ch. el-Manakh, 5.
Jahlan, Dimitri.
Kamel Sedky, Ch. Bosta el-Kadima.
Kircz, Andor, Ch. Zervudachi, 4.
Labat, Abdallah, Ch. el-Manakh, 29.
Leveaux & Halford, Ch. Kasr-el-Nil, 50.
Linant de Bellefonds, Robert, Ch. Emad el-Dine.
Loutfi Saleh Mohamed.
Lusena, Albert, (cabinet Ugo Lusena).
Manolakis, Elie, Ch. Kasr el-Nil, 40.
Marazio, Clément, cabinet Grech-Mifsud, Ch. el-Guinénah, 6.
Menassa, Michel J., pl. Ataba el-Khadra.
Musséri, Simon, Ch. el-Maghraby.
Oeconomos, Const. D., Ch. Abdel-Hakk el-Sombâti, 4.
Papadopoulos, Alexandre C., Ch. el-Maghraby, 28.
Papaligouras Démétrius, Haret Soufi, 1.
Parachimonas, Hercule, Ch. Emad el-Dine, 3.
Passiour, Constantin, Domaines de l'Etat.
Poulis, Constantin, Haret Menacha (Esbékieh).
Pykéos, A. S., Ch. el-Torguemane, 5.
Pykeos, Jean, Ch. el-Manakh, 21.
Pyrgos, P., Haret Menasche (Wagh el-Birka).
Ramia Alfred, Ch. Zervudachi, 12.
Rathle, Habib, Ch. Azbak, 4.
Rosé, Edouard, Ch. el-Manakh, 41.
Rouchdi Emine.
Samuelson, Alcide, Ch. el-Gohary, 2.
Stokes, A. Hudleston, Haret el-Soufi, 1.
Tagher, Philippe.
Tawil, Alfred, Ch. Kasr el-Nil, 38.
Tawil, Alfred Michel, Ch. el-Manakh, 37.
Vallet, Jean, (cabinet Brouard).
Walker, John, Ch. el-Maghraby, 29.
Zananiri, Elie, Ch. Chérifein, 6.

ALEXANDRIE

Aboulez, Etribi, r. gare du Caire, 13.
Adda, Elie, r. de l'église Debbane, 6.
Aicard, Theoph., boul. Ramleh, 15.
Aldas, Alexandre, r. prince Abdel-Moneïm, 2.
Alexakis, P., boul. Ramleh, 29.
Angelil, S., pl. Mohamed Aly.
Badr el-Dine Bakre, r. Moharrem bey.
Bambinot, Napoleon, r. Selim Captan, 14.
Bannout, Ch., r. Salah el-Din, 4.
Barotzicos, C., r. Nubar pacha, 9.
Belleli, Alberto, pl. Mohamed Aly, 13.

R. KUSTER & Cº TÉLÉPH. 287
Ciment Portland Anglais "Gillingham"

Alexandrie (suite)
Bichara, Farid, c/o Land Bank.
Casdagli, C. (cabinet Socolis), r. Nubar pacha, 11.
Cassir, G., r. Rosette, 24.
Catera, P., boul. Ramleh, 5 (cabinet Pancucci).
Chalcocondylis, Cimon L., r. Tewfik, 14.
Chali, Ch. H., r. mosquée Attarine, 19.
Charifakis, G. P., r. Chérif pacha, cabinet Vatimbella.
Comitopoulo, G. A., r. Tewfik, 29.
Dardas, Jean P., pl. Mohamed Aly, 11.
Faraone, Abramino, r. anc. bourse, 15.
Fotiades, S., r. de la poste, 3.
Georgitsis, S. L., r. St. Mark, 1.
Ghali, Charles, r. Stamboul, 11.
Gilly, Pierre, cabinet Roussos, boul Ramleh.
Granguillot, Georges, r. Chérif pacha, 4.
Gruembaum, Eugène.
Halfort, Charles Meyer, r. anc. bourse, 6.
Hazan, Isaac, r. Tewfik 1er, 12.
Karayan, K., r. Sésostris, 3.
Kécati, R., boul. Ramleh, 4.
Khouri, J. Haddad, r. St. Mark, 1.
Kypreos, Dimitri C., r. Sésostris, 9.
Maksud, Alex., Bulkeley.
Maksud, G., cabinet Manusardi.
Melides, Apostolo.
Pantazis, Anastasi.
Papazouris, Jean, r. Noubar, 7.
Rio, Antonio, r. des Sœurs, 10.
Roggeri, Carlo (cabinet Me Anagnastopoulos).
Romano, Adolphe, r. Tewfik, 14.
Sacazan, Michel, r. église Debbane, 2.
Salone, Arrigo, r. St. Mark, 4.
Sanopoulos, A., r. église Debbane, 5.
Schaar, Maurice, r. église grecque catholique, 1.
Sélim, Antoine, r. église écossaise, 2.
Sphinis, Jean, pl. Mohamed Aly, 14.
Succar, J., r. Rosette, 24.
Tambay, G., pl. Mohamed Aly, 17.
Theodorakis, Constantin Z., pl. Mohamed Aly, 12.
Turini, G., r. Cheikh Aly el-Lessi, 14.
Vastardis, N., r. de France, 4.
Venieris, Georges, r. Cherif pacha, 1, (ruelle Centrale).
Wolff, Ph., r. Stamboul, 3.
Xidis, C. J., r. Cherif, 9.
Zerlentis, Georges, r. St. Marc, 3.
Zintzos, P. A., r. Mahmoud pacha el-Falaki, 5.
Zizinia, Nicolas, pl. Mohamed Aly, 14.
Zizinia, Comte Stefano, San Stefano, (Ramleh).
Zogheb, Antoine, r. St. Mark, 4.

MANSOURAH

Adda Elie, r. du Trib. mixte.
Belloti, Alexandre, r. du Trib. mixte.
Boutros, Kamel, r. de la gare.
Cassis, Sélim (cabinet Emilio Lusena bey), r. du Trib. mixte.
Fadel, A., B.P. 33.
Ghalioungi, Elias (cabinet Gohargui), r. Vieille.
Goharghi, Alfred, r. Vieille.
Kariotoglou, Xenophon, r. Neuve.
Kaznetsis, C. Nicola, r. Neuve.
Lusena, Eden, r. du Trib. mixte.
Pichtos, Athanase, r. du Nil.
Tsaoussis, Demétrius, r. du Trib. mixte.

PORT-SAID

Mouchbahani, Georges N., r. du Commerce.
Poyajos, G., r. Memphis.
Volanopoulo, Théodore, r. Memphis.

Avocats

Stagiaires aux Trib. Mixtes

CAIRE

Abdel-Kérim Raouf, Ch. Bostane, 21.
Abdel-Rahman Ibrahim.
Abdel-Razek Hussein.
Adda, Charles L., Ch. Zervudachi, 1.
Ahmed Farid bey, Ch. Abdine.
Ahmed Zéki Serour, Ch. Mohamed Aly.
Aly Assem eff., B.P. 1276.
Anastassiadis, Georges Z., pl. Ataba el-Khadra.
Asmar, Louis Joseph.
Assaad, Makar bey, Ch. Sultan Chaban, 1.

SOCIÉTÉ ANONYME DES GRANDS MAGASINS DE NOUVEAUTÉS
"AU PROGRÈS"
CAIRE — près du Crédit Lyonnais — CAIRE
CONFECTIONS POUR DAMES, TISSUS HAUTES NOUVEAUTÉS, BONNETERIE, AMEUBLEMENTS, BLANC, MERCERIE

Caire (suite)
Avra, Michel, Ch. el-Nasrieh, 7.
Badr Mohamed.
Bazerghi, Georges S.
Bion, Arthur, (cabinet Lusena bey), pl. de l'Opéra, 5.
Birbari, William, Ch. Tewfik, 14.
Bourham, Riaz,
Boustany, Philippe.
Calogeropoulos, Michel A.
Cassis, Nicolas, Ch. el-Maghraby, 29.
Chehata, C., r. Elfy bey.
Chelmis, Démètre, Ch. Kasr el-Nil, 50.
Cohen, Arthur, Ch. Azbak, 2.
Colucci, Guido, Ch. el-Maghraby.
Debbas, Georges E.
Eddé, Emile.
Elissa, W., Ch. Kasr el-Nil, 25.
Farag, Alfred, Ch. Kasr el-Nil, 14.
Figari, Emmanuel (cabinet Bouboulis).
Fouad Chawki bey.
Georgilopoulo, Marc, Ch. Chawarby pacha, 2.
Ghaleb Mahmoud, boul. Abdel-Aziz, 4.
Goldenberg, Charles, Ch. Soliman pacha, 22.
Gorra, Jean, (cabinet E. Manusardi).
Grant Iscandar, Ch. el-Maghraby, 24.
Guergues Mikhaïl, Ch. Azbak.
Guergues Wasfi, Haret el-Achee (Abdine).
Haddad, Théodore.
Hanki, Aziz, r. Makkar bey, 5.
Hanki, Yacoub, r. Makkar bey, 5.
Hanna Samuel.
Hassan Mourad bey, de l'Adm. des Wakfs.
Hazan, Moïse, Haret Zogheb, 5.
Hélal Hussein bey, Ch. el-Incha.
Henicati, G. Z., Atfet Elouet el-Gabbacah, 2 (Mohamed Aly).
Ismaïl Sadek eff., Ch. Abdine, 41.
Ismaïl Zohdy, pl. de l'Opéra, 5.
Jureïdini, Sami, Ch. Abdine, 5.
Kostitch, Anastase, Haret el-Soufi, 1.
Mahmoud Fahmi Youssef, boul. Abdine.
Mahmoud Fouad.
Makarius, Sélim.
Mansour Farag.
Mansour Jean Joseph.
Manusardi, Gino.
Mardrous, Georges.
Masri, Ibrahim Helmi, boul. Mohamed Aly, 137.
Meimarachi, A., (cabinet Carton de Wiart).
Miliaressy, Cléarque, (cabinet C. Staïcopoulos), pl. Ataba el-Khadra.
Mohamed Abdel-Aziz, Ch. el-Bawaky, 5.
Mohamed Afifi, r. du Télégraphe.
Mohamed & Aly H. Ramadan, Ch. el-Madabegh, 23.
Mohamed Bassiouni, boul. Mohamed Aly.
Mohamed Ramadan, Ch. Darb el-Gamamiz.
Mohamed Zaki, r. Mohamed Aly, 114.
Morcos, Fahmy, Ch. el-Manakh, 25.
Moustakas, Nicolas G., Haret el-Soufi, 1.
Nassif, Georges, pl. de l'Opéra, 5.
Nassif, Michel, Ch. el-Faggalah, 5.
Nassif, Philippe, Ch. el-Faggalah, 5.
Niazi Ahmed (cabinet Mançy).
Nourian, Paul, Ch. Kasr el-Nil, 25.
Pangalo, Léon, Ch. el-Madabegh, 13.
Pangalo, Raoul, Ch. el-Madabegh, 13.
Philippe, D. N., Ch. el-Gawhari, 4.
Philippo, Péricles, Ch. el-Gawhari.
Physsenzidès, Néarque, Ch. Abdel-Hakk el-Sombâti, 3.
Picciotto, Oscar, attaché à la Société égypt. de la Daïra Sanieh, Abdine.
Pifferi, Pierre.
Pollatos, Jean.
Ragheb Daoud, Ch. Mohamed Aly, 104.
Ragheb Ibrahim, Ch. el-Bawaky.
Rathle, Emile.
Riaz Nicolas, Ch. Gameh el-Banat, 28.
Roman, René, Ch. el-Fagallah, 11.
Saada Loutfi Constantin.
Sadek Morcos, Ch. Gameh el-Banat, 30.
Salib Samy, Ch. el-Maghraby, 9.
Sanguinetti, Joseph, Ch. Emad el-Dine, imm. S.
Savoyen, Léon.
Sélim Fouad bey, Abbassieh.
Spirides, Constantin Dem.
Vavacoukis, Thémistocle, (cabinet E. Pezzi).
Yazbek, Ant., Ch. Abdel-Hakk Sombâti, 4.
Zaccos, Antoine, Ch. Kamel, Square Halim.
Zarmati, Moise L., Haret Zogheb, 2.

ALLEN, ALDERSON & Co Limited
Importers of Machinery (See pages 6 and 7).

ALEXANDRIE

Ahmed Aly.
Ahouache, Michel, pl. Ste Cathérine.
Angas, Jean G.
Antoniou, Georges.
Bahari, Emile.
Bedarides, Sadi A.,(cabinet Roussos), boul. Ramleh.
Casantzis, Thémistocle.
Cogevinas, Antoine (cabinet Mengola), r. Cherif pacha 9.
Colucci, Gino Paul, r. église Debbane, 6.
Colucci, Jules r. église Debbane, 6.
Constantinidis, X. Spiridion (cabinet Mengola), r. Chérif pacha 9.
Fayad, Elias.
Fayek, Ahmed.
Ghali, Charles.
Hadjipanaiotti, r. St. Mark, 3.
Hamaoui, Constantin, (cabinet Preston).
Hussein, Wali, r. Rosette.
Kiazim, Benzias.
Kympritis, Zacharie.
Laussac, Robert Emilien, r. Sésostris, 10.
Liacopoulo, Jean Th., r. Imam Malek, 21.
Lusena, Raoul, r. Adib, 4 (bureau Deutsche Orientbank).
Malatesta, Ed., (cabinet Me Lamoine).
Mengola, Nicola D., r. Cherif pacha 9. (impasse Artinoff).
Mina Fahmy.
Missirlis, Basile.
Modaï, Raphael, r. mosquée Attarine, 11.
Naïm bey Zadé, Ahmed, r. de France, okelle Sananieh.
Nicolaou, Cleomenis.
Pangalo, Georges, (cabinet Roussos).
Pangalo, Jean, Saba pacha (Ramleh).
Péristiani, Cléon.
Philimon, Jean G.
Rassim Hassan, Ramleh.
Rizodimos, Jean.
Salib, Antoine.
Saouda, Joseph, boul. Ramleh, 15.
Serkissian, Grégoire.
Skenderani, R. Alexandre.
Soussa, Joseph Alexandre (cabinet De La Pommeraye), r. Stamboul, 14.
Tambai, Michel.
Tadros, Antoine, r. el-Caïed Gohar, 10, (pl. Ste. Catherine).
Tasso, Gabriel.
Thuile, André.
Toriel, Elie, r. Cléopatre, 5.
Vlacos, A. Stavro, (cabinet Cambas & Vattimbella), r. Chérif, 17.
Zakarie, Fahmy.
Zannetto, Georges (cabinet A. Zannetto), pl. Mohamed Aly 3.
Zervos, Jean.

KENEH

Sehyoum, Ebtenago, Ch. el-Moudirieh.

MANSOURAH

Bellotti, Alexandre, r. Neuve.
Cassis, Selim, vis-à-vis la gare.
Daoud, Erneste.
Goharghi, Alfred, r. Neuve.
Kaznetsis, C. Nicolas, r. Neuve.
Michalopoulos, Nicolas,
Saad Gabriel,
Saïd Bassiouni.
Saïd Foudah.
Tadros Azmi.
Wahib Salib.

PORT-SAID

Wigham, J. H., Ch. Tanta.

TANTAH

Mikhaïl Hanna.
Mohamed Bassiouni.

Avocats

admis aux Tribunaux Indigènes

CAIRE

Abdallah, Amin bey, Ch. Clot-bey, 50.
Abdallah Sadek, Ch. Momtaz, 5.
Abdel-Aziz Fahmi bey, Ch. Gameh Charkass, 7.
Abdel-Aziz Meleka, Ch. Mohamed Aly.
Abdel-Aziz el-Mouelhi, Atfet Elouet el-Gabbacah (Moh. Aly).
Abdel-Baki el-Omari bey, Ch. Abdine, 48.
Abdel-Kader Hamza eff., Ch. Khaïrate.

PASTILLES VALDA
Pour l'antisepsie des Voies respiratoires

Caire (suite)
Abdel-Kérim Raouf, Ch. el-Bostane, 21.
Abdel-Latif el-Masri.
Abdel-Messih Georges.
Abdel-Rahman Badran, Midan Bab el-Khalk.
Abdel-Razek el-Kadi, Ch. Mohamed Aly, 22.
Abdel-Salam Fahmi el-Guindi bey, Ch. Mohamed Aly.
Abou Chadi, Mohamed bey, Ch. Abdel-Aziz, 35.
Aboul-Ezz Itriby, Ch. Abdel-Aziz, 4.
Aboul-Nasr Mohamed bey, Ch. Tourkah el-Charbi.
Afifi Mohamed, Atfet Elouet el-Gabbacah, 2 (Moh. Aly).
Ahmed Abdel-Latif, Ch. Maghraby.
Ahmed Farid bey, Ch. Abdine.
Ahmed Loutfi, pl. de l'Opéra 5.
Ahmed Mounib bey, Ch. Mohamed Aly, 124.
Ahmed Naguib bey, Darb el-Enabah (Moh. Aly).
Ahmed Néguib Barrada.
Ahmed Ramzi, Ch. Abdine, 7.
Ahmed Sabiq, Atfet el-Haddarah, 5 (Abdel-Aziz).
Ahmed Zaki Sourour, Ch. Mohamed Aly.
Akhnoukh, Fannous, Ch. Fagallah, 17.
Alti, Gabriel bey, Ch. el-Manakh.
Aly Assem, Haret el-Achee, 5 (Abdine).
Aly Hanafi bey, Ch. el-Esteinaf (Gameh et-Banat).
Aly Nasr (Cheikh), Ch. Gameh el-Banat.
Aly Saad, Ch. Darb el-Gamamiz, 14.
Aly Youssef, Ch. el-Esteinaf (Gameh el-Banat, 30.)
Ammoun, Alexandre bey, Ch. el-Beidak.
Ammoum, Daoud bey, Ch. Emad el-Dine.
Assaf, Youssef bey, boul. Abdel-Aziz, 18.
Awad, Elias bey, Haret el-Chawarby, 6.
Ayoub, Néguib, Ch. el-Maghraby 28.
Ayrout, Loutfi bey, Ch. Souk el-Khodar.
Ayrout, Sélim J., Midan Soliman pacha.
Azadian, Haig H., Ch. el-Maghraby, 7.
Azer Habachi, Ch. el-Estinaf (Gameh el-Banat).
Azer Helmi, r. Faggalah.
Bahari, Joseph, Ch. Emad el-Dine.
Bahari, Habib, Ch. el-Maghrabi, 5.
Bakhoum, Fahim, Ch. el-Manakh, 9.
Barsoum, A., Ch. el-Maghraby.
Bellama, Emin Khalil, Ch. Kasr el-Nil, 50.
Bocti, C.
Boulad, Emile J., r. de la Bibliothèque Khédiviale, 8.
Boulad, Khalil A., Ch. Kasr el-Nil, 50.
Boustany, Néghib bey, r. Cheikh Aboul Sebaa, 27.
Boustany, Sélim K., Ch. Sandouk el-Dein.
Boustros Soliman, Ch. Mohamed Aly, 136.
Boustros, S. bey, Ch. Abdine, 19.
Cadi bey, Georges, Ch. Mohamed Aly.
Chagavat, Joseph Saleh, av. Choubra, 17.
Chakour bey, N. G., Ch. Abdel-Hakk el-Sombâti, 3.
Chamsi Mohamed, boul. Mohamed Aly.
Chéeby, Ahmed Saïd, Ch. el-Khalig (Bab el-Charieh).
Chimi bey, Ismaïl, Ch. el-Maghrabi, 7.
Debbané, Nicolas J., Ch. Nubar pacha, 16.
Djafar, Fakhri bey, Ch. el-Mounira.
Djelaleddin, Arif bey, Ch. Abdine.
Djemil Hamdi bey, Haret el-Achee (Abdine).
Dubané, Elias, Ch. el-Bawaki, 10.
Ebed, Nicolas G., Ch. Chawarby pacha, 2.
Elias Awad bey, Haret el-Chawarby.
Falaki Moustapha Mohamed, Ch. Darb el-Gamamiz.
Farag Nessim, Ch. Abdel-Aziz, 4.
Farah, Georges, B.P. 828.
Fathy Mohamed Moughib, Ch. el-Manakh, 28.
Fouad Housny, Ch. el-Dawawine, 34.
Gamil Hamdy bey.
Ghali, Wacyf Boutros, Ch. Soliman pacha, 33.
Ghaleb Mahmoud, boul. Abdel-Aziz, 4.
Guergues Mikhaïl, Ch. Azbak.
Guergues Wasfi, Ch. el-Haddarah, 40.
Guiha, Elias, Ch. Kasr el-Nil, 15.
Guindi, Abdel-Salam Fahmi bey, boul. Mohamed Aly.
Habachi Ibrahim, Ch. Gameh el-Banat.
Hammouda Abdou bey.
Hanki, Aziz, r. Makkar bey, 5.
Hanki Yacoub, r. Makkar bey, 5.
Hanna Morcos, Ch. el-Fagallah, 7.
Hanna Samuel, Ch. el-Fagallah, 5.

ENDUITS IGNIFUGES et HYDROFUGES
"ASBESTIC" universellement adoptés.
Devis / Prix / Plans } chez
M. CASORIA — Agent général pour l'Egypte — CAIRE
G. RICCALDONE SANTO & Co—Concessionnaires—CAIRE

Caire (suite)
Hanna Wahba, boul. Mohamed Aly.
Hassan Abdel-Mooti, Ch.Mohamed Aly,106.
Hassan Abdel-Razek, Ch. Hassan el-Akbar.
Hassan Ammar, r. Gheit el-Eddah, 27.
Hassan Farid, au contentieux des Wakfs.
Hassan Hosny, Midan Bab el-Khalk.
Hassan Mourad bey, à l'Adm. des Wakfs.
Hassan Nasr, Ch. Gameh el Banat, 24.
Hassan Rida bey, boul. Mohamed Aly, 150.
Hassanein Sabri bey, boul. Abdine, 43.
Hawawini, Neguib bey, Ch. Clot bey.
Helal Hussein bey, Ch. el-Incha.
Helbawi, Ibrahim bey, Ch. Dawawine.
Himaia, Wahba Guindy, Mouski.
Hussein Maher, Ch. Mohamed Aly, 106.
Ibrahim Awad eff., Ch. Darb el-Ahmar.
Ibrahim Gammal, Ch. el-Maghraby, 9.
Ibrahim Helmy, Ch. Gheit el-Edrah.
Ibrahim Mansour, Ch. Mohamed Aly.
Ismaïl Assem bey, Midan Bab el-Khalk.
Ismaïl Hussein, boul. Mohamed Aly, 121.
Ismaïl Khalil, Ch. Mohamed Aly.
Ismaïl Sadek, Ch. Abdine, 43.
Ismaïl Zohdi, Ch. el-Gohari, 2.
Kahil bey, Gabriel, Ch. el-Maghraby, 9.
Kamel Sedki, Ch. el-Bawaki.
Keldani, Latif bey,
Khawam, Zaki eff., Haret el-Chawarby, 6.
Khouri, K. A.,
Lakah, Alexandre, Ch. Soliman pacha, 12.
Lakkany, Ibrahim bey, Ch. Mohamed Aly.
Louly, Elie, (cabinet Panayotti), Mousky.
Loutfi Fikry bey, Ch. el-Manakh, 6.
Loutfi, Jean, pl. de l'Opéra.
Mahmoud Ahmed, Ch. Mohamed Aly, 123.
Mahmoud Bassiouni, Ch. Abdine, 9.
Mahmoud Fahmy bey, boul. Abdine, 43.
Mahmoud Fahmy Youssef, boul. Abdine.
Mahmoud Ghaleb, boul. Abdel-Aziz, 4.
Mahmoud Hussein, boul. Mohamed Aly.
Mahmoud Kassab, pl. de l'Opéra, 5.
Mahmoud Khaïrate, Ch. Khaïrate, 22.
Mahmoud Salem bey, Ch. Boulac, 19.
Mancy Aziz, Ch. Emad el-Dine, Khedivial Bldgs.
Mansour Awad, boul. Mohamed Aly.
Masri, Hassan Nabi, boul. Abdel-Aziz, 4.
Masri, Ibrahim Helmi, r. MohamedAly,137.
Messiha Labib, Ch. Mohamed Aly.
Mikhaïl Guergues, Ch. el-Manakh, 25.
Mohamed Abdel-Aziz, Ch. el-Bawaki, 5.
Mohamed Abdel-Malek Hamza, Ch. Abdine, 9.
Mohamed Abou el-Kheir, Ch. Mohamed Aly, 150.
Mohamed Afifi, r. du Télégraphe.
Mohamed Ahmed, Ch. Mohamed Aly, 137.
Mohamed Arafa, Ch. Abdine, 5.
Mohamed Bassiouni, boul. Mohamed Aly.
Mohamed Bayoumi, boul. Moh. Aly, 133.
Mohamed Choucri, boul. Mohamed Aly.
Mohamed Fahmy Hussein bey.
Mohamed Farid bey, Ch. el-Sanafiri.
Mohamed Fayez, Ch. Abdine, 4.
Mohamed Fouad Izzinhanhy, Ch. Abdel-Aziz, 35.
Mohamed Hassan, Ch. Mohamed Aly, 104.
Mohamed Kamel Mortagui, Haret Chawarby, 4.
Mohamed Khaïri, Ch. Kawala (Abdine).
Mohamed Labib, boul. Mohamed Aly.
Mohamed Mahmoud Khalil bey, r. du Télégraphe, 6.
Mohamed Mounib bey, boul. Mohamed Aly, 116.
Mohamed Moustafa, Darb el-Saada.
Mohamed Ramadan, Ch. Darb el-Gamamiz.
Mohamed Rechad bey, Ch. Azbak, 4.
Mohamed Riad Afifi, r. Abdel-Aziz, 35.
Mohamed Sabri bey, Ch. Abdine, 7.
Mohamed Sadek bey, boul. Abdel-Aziz.
Mohamed Saïd, Midan Madbouli, 10.
Mohamed Sourour bey, Ch. Zervudachi,12.
Mohamed Tewfik, Ch. Cheikh Rihane, 42.
Mohamed Tewfik Ahmed, Ch. el-Bosta.
Mohamed Tewfik el-Husseini, boul. Abdel-Aziz, 4.
Mohamed Tewfik Séoudi, Ch. Abdel-Aziz, 34.
Mohamed Youssef bey, boul. Mohamed Aly, 45.
Mohamed Zaki, r. Mohamed Aly, 114.
Mohamed Zaki Abdel-Meguid el-Hehyaoui, boul. Mohamed Aly, 104.
Mohamed Zaki Aly, Ch. el-Sanafiri.
Mohamed & Aly H. Ramadan, Ch. el-Madabegh, 23.

LAITERIE AL-HAYAT DAIRY
CAIRE
Chareh Chawarbi Pacha—Téléphone 5-70
ALEXANDRIE
Rue Abou Dardar — Téléphone 27-59

Caire (suite)
Mourad Farag, Darb el-Enabah (Moh.-Aly).
Moustafa Ezzat, pl. de l'Opéra, 5.
Moustafa Fahmy, Darb el-Gamamiz.
Nada, Joseph, r. Neuve.
Naguib, Wahba, Ch. Mohamed Aly, 142.
Nahas, Néguib, boul. Abdel-Aziz, 29.
Nahas, Yousseph, Ch. el-Maghrabi.
Nassif, Georges, Ch. Abdel-Aziz.
Nassif, Michel, Ch. el-Faggalah, 5.
Nassif Périclès, Ch. el-Manakh, 5.
Nassif, Philippe, Ch. el-Faggalah, 5.
Neguib Ibrahim, Ch. Gameh el-Banat, 30.
Niazi Ahmed, Ch. Kasr el-Nil, 15.
Osman Abdel-Rahman, Ch. Darb el-Gamamiz.
Ragheb Abdel-Chédid, Ch. Clot-bey, 72.
Ragheb Daoud, Ch. Mohamed Aly, 104.
Ragheb Ibrahim, Ch. el-Bawaki.
Ragheb Iskandar, Ch. Zaher, 35.
Ragheb Wahba, Ch. el-Torbah, 49.
Rathle, Elias, boul. Abdel-Aziz, 29.
Rathle, Habib, Ch. Azbak, 4.
Rathle, Sélim, Ch. Azbak, 4.
Riad Ghali, r. el-Manakh, 5.
Riad Guirguis, Ch. el-Manakh, 25.
Rouchdi, Emin, Ch. Chawarby pacha.
Saab, Aziz S.,
Saba, Spiridion bey, à l'Adm. des Domaines de l'Etat.
Salib Sami, Ch. el-Maghrabi, 9.
Sadek Morcos, Ch. Gameh el-Banat, 30.
Sélim Fouad bey, Abbassieh.
Sawiris, Mikhaïl bey, Ch. Azbak, 2.
Schaar, Julien, Ch. Kasr el-Nil, 34.
Sednaoui, Khalil bey, Ch. el-Bawaki, 5.
Sednaoui, Michel, Ch. el-Manakh, 20.
Sélim Guergues, Ch. el-Bawaki.
Shakra, Néguib, boul. Abdel-Aziz, 29.
Sourial, Georges, Haret el-Chawarby, 6.
Soliman Guindi, Ch. Mohamed Aly.
Tawil, Alfred Michel, Ch. Abdel-Hakk el-Sombâti, 3.
Tewfik Guirguis, Ch. Gameh el-Banat, 28.
Toma, Michel, Ch. Zervudachi, 3.
Trak, Adib, boul. Abdine, 1.
Trad, Alex. F. bey, Ch. Kasr el-Nil, 25.
Wahib Doss, Ch. Abdel-Aziz, 35.
Wissa Wassef, Ch. el-Faggalah, 3.
Yacoub Sarkis, Ch. el-Haddarah, 40, (Abdel-Aziz).
Yazbek, Ant., Ch.
Younès Saleh.
Zaghloul, Abdel-Tawab.
Zaghloul, Nasr el-Din, Ch. Mohamed Aly.
Zenié, Alphonse, Haret el-Soufi.
Zintzos, Alexandre, Ch. el-Maghrabi, 5.
Zohrab, Kosroff, Ch. Madabegh, 18.

ALEXANDRIE

Abdalla Chedid bey, r. Rosette 42.
Abdel-Kader Halawa, r. Bab el-Akhdar, 9.
Abdel-Nour, Michel, r. Rosette 7.
Ahmed Naïm Zadé bey, r. de France.
Aly Assem, r. gare du Caire, 13.
Aly Badr el-Dine bey, r. Rosette, 30.
Aly el-Kader Hamza, r. du prince Abdel-Moneim, 123.
Aly Nasr, r. prince Abdel-Moneim, 117.
Boulad, Gabriel, r. église écossaise.
Chalboub, Michel D., r. Cheikh Soliman pacha 4.
Ezzat Mohamed, r. Rosette, 24.
Farah, Habib, r. Marghali.
Haddad, J. Khouri, r. Ste. Mark 1.
Hallaba, Chafik S., r. masguid Attarine, 47.
Hassan Wali, r. Rosette 22.
Hassanein Abdel-Kerim, r. Cheïkh Aly el-Lessi 19.
Ismaïl Hamza, r. gare du Caire, 13.
Kaldas, Skandar, ruelle el-Tabrizi, 4.
Khattem Gomaa, r. gare du Caire, 15.
Mahmoud Abdel-Rahman, r. Salah el-Dine.
Mohamed Abdel-Rahman bey, r. Rahmi bey, 10.
Mohamed Choubachi bey, de l'Adm. des Wakfs, r. Gare du Caire, 13.
Mohamed Tewfik, r. de la Poste, 1.
Mourad Mohamed Sid Ahmed.
Mourad Seouda, r. Sélim Kaptan, 25.
Moursi Mahmoud, r. de la Poste, 1.
Moursi Selim, r. Sidi el-Souri 2.
Moursi Soliman, r. Sidi el-Souri, 26.
Moustapha el Kadem, r. gare du Caire, 13.
Osman Nour el-Dine, r. prince Abdel-Moneïm, 115.
Salame, Antoine, r. Eglise Copte, 1.
Saouda, Joseph, boul. Ramleh, 15.

Ecole PIGIER de Paris. 1re ECOLE PRATIQUE DE COMMERCE
Fondée en France en 1850.
Adultes. Jeunes-Gens. Jeunes-Filles. Cours le jour, le soir et par correspondance.
Enseignement individuel, technique, pratique, rapide. Succès garanti.
8, Rue Chérif Pacha, 8 Téléph. 27-83 ALEXANDRIE

Alexandrie (suite)
Sayed Telemat, r. Abdel-Moneïm, 4.
Soliman Guindi, r. Cheikh Aly el Lessi, 12.
Souccar Youssef, r. gare du Caire 15.

ASSIOUT

Abadir Hakim eff.
Abadir Morcos eff.
Abouskharoun, Alexandre, Ch. el-Hamra.
Akhnoukh Fanous, Ch. el-Hamra.
Aziz Goubran eff.
Azer Zakkary Farag eff.
Ghali Boulos, Ch. el-Hamra.
Habib Doss eff.
Halim Fahmy eff.
Hanna Morcos, Ch. el-Hamra.
Hussein Fahmi bey, Ch. el-Mehatta.
Imam Fahmi bey.
Makar Michriki eff.
Mohamed Aly bey, Ch. el-Mehatta.
Mohamed Bassiouni, Ch. el-Kaisaria.
Mohamed Tewfik Choucha bey, Ch. Mehatta.
Nached Hanna eff.
Nached Sidra eff.
Tewfik Doss bey.
Zaki Morcos eff.

ASSOUAN

Bichara Soliman.
Mohamed Hosni eff.
Mohamed Orfali.
Osman el-Karam.

BENHA

Abdel-Aziz Meleka, Ch. el-Mehatta.
Ahmed Kamel, Ch. Gamil.
Aly bey Assem, Ch. Gamil.
Ahmed Mansour eff., Ch. el-Mehatta.
Guergues Wassef, Ch. el-Mehatta.
Ibrahim Helmi, Ch. el-Mehatta.
Ibrahim Zourani eff., Ch. Gamil.
Mahmoud Aboul-Kheir, Ch. Gamil.
Mohamed Fahmi bey, Ch. el-Borsa.
Mohamed Rostom, Ch. el-Mehatta.
Morcos Sada, Ch. Gamil.
Osman Youssef, Ch. Djemil pacha.
Skandar Guergues eff., Ch. el-Mehatta.

BENI-SOUEF

Abdel-Fattah Ragui eff.
Abdel-Salam Zuhni, Ch. el-Mokbil.
Aly Neguib eff.
Attallah, Sélim eff., Ch. el-Riadi.
Fathallah Radwan eff.; Ch. el-Riadi.
Guergues bey Youssef, B.P. 9.
Hassan Issa eff., Ch. el-Riadi.
Hebeïcha, Aly Kamel.
Ibrahim Hosni eff., Ch. el-Mehatta.
Ibrahim Sourour eff., Ch. el-Riadi.
Iskandar Mina eff., Ch. el-Riadi.
Mohamed Aly Sourour, Ch. el-Mokbil.
Mohamed Kamel eff., Ch. el-Riadi.
Mohamed Kamel Hussein eff., Ch. Moukbil.
Rathle, Amin eff., Ch. el-Riadi.
Soliman Ibrahim eff., Ch. el-Riadi.
Tourk, Alexandre, Ch. el-Riadi.
Zakaria Namek, Ch. el-Riadi.

CHÉBIN EL-KOM

Ahmed Charaf el-Din.
Arkache, Nicolas & Avadji Kerba, Ch. el-Moudirieh.
Khalil Ibrahim eff., r. de la Gare.
Mahmoud Selim eff., Ch. el-Moudirieh.
Mohamed Nagib el-Gharably.
Mohamed Nawara (Cheikh).
Wahba Soliman Chalabi el-Malab.

DAMANHOUR

Abou Aïcha Mohamed (Cheikh), Ch. el-Moudirieh.
Aldas, Alexandre,
Aly Badr el-Din bey, Ch. el-Moudirieh.
Darwiche Moustafa eff.,
Gomaa, Khattam & Farag Habib, Ch. el-Moudirieh.
Hassanein Abdel-Kérim, Ch. el-Moudirieh.
Hussein Wafi, Ch. el-Moudirieh.
Mohamed Abdel-Rahman, Ch. Moudirieh.
Mohamed Loutfi bey, Ch. el-Moudirieh.
Mohamed Tewfik, Ch. el-Hallakine.
Mourad Souda eff., Ch. Madrassa el-Miri.

DAMIETTE

Haled Fowal bey, près la Poste.
Razouk Elies, Ch. el-Homs.
Rizk Hanna, Ch. el-Bahr.

HYPOCHLORINE

Antiseptique Puissant, Désinfectant et Désodorisant sans rival.

En dilution à 5 % soit, une cuillerée à café dans demi verre d'eau, guérit **affections de la bouche, de la gorge** et **du nez** en gargarismes. **Brûlures, blessures, coupures, démangeaisons, furoncles, ophtalmies, plaies,** etc. en lavages. *Agent:* **MAZLOUM.**
Fl. de P.T. 5 et P.T. 14. Toutes Pharmacies

FACOUS

Saïd Hussein eff.

FAYOUM

Armanious,Antoun.
Hassanein Attieh, Ch. Bahr Anz.
Kamel Sedky, Ch. el-Ramleh.
Mohamed Zaki eff., Ch. el-Ramleh.
Moustafa el-Mekkawi eff., Ch. Sekka el-Haddid.
Selim Guergues, Ch. el-Ramleh.

GUERGUEH

Abadir Hakim, r. de la Gare.
Mahmoud Bassiouni, r. de la Gare.
Mohamed Aly, r. de la Gare.
Tadros Akladious, Ch. el-Mohatta.

KENEH

Ahmed Fakhri bey, Ch. el-Moudirieh.
Ammoun, Youssef bey, Ch. Moudirieh.
Bahati Moustafa, Ch. el-Montazah.
Matta Mikhaïl, Ch. el-Montazah.
Mohamed Nour eff., Ch. el-Moudirieh.
Moustafa Hassan, Ch. el-Moudirieh.

MALLAOUI

Emin Touni bey.
Mikhaïl Farag eff., Ch. el-Kaissarieh.
Nohamed Bassiouni, Ch. Seif el-Nasr pacha.
Tadros Badris, Ch. Darb el-Eché.
Tewfik Doss bey, Ch. Souk el-Oumouni.
Zakis Morkos Ch. Souk el-Sagha.

MANSOURAH

Abdel-Latif el-Mekabati.
Aly Karreï.
Azmi Tadros.
Boutros Kamel, r. Husseinieh.
Chédid bey, Abdallah, r. Neuve.
Hanna, Kirollos,
Hanna, M., r. du Nil.
Koreï Aly, r. du Nil.
Maksud bey, Alexandre, Vieille.
Menasce, Yacoub Michel, r. du Nil.
Youssef Moussa (Cheikh).
Zakhari Fahmi eff., r. Hussenieh.

MINIEH

Abdel-Kader Idris eff., r. église copte.
Ahmed el-Sadre, r. de la Bourse.
Guergues Youssef bey, Ch. el-Mehatta.
Mina Gobran.
Nakhla Khalil, r. église grecque.
Rathle Frères.

MIT-GHAMR

Abdel-Hadi Hachem eff., Ch. el-Markaz.
Babli Mahboub, Ch. el-Markaz.
Bassili Ghobrial Saad, B.P. 2.
Bordi, Abdel-Fattah eff., Ch. el-Bosta.
Mattar, Néguib Fahmi eff., Ch. el-Guédid.
Mohamed Riad Afifi eff., Ch. el-Bosta.
Neemé, Khalil eff., Ch. el-Markaz.

PORT-SAID

Zahlout, Joseph, quai François Joseph.

SIMBELLAWEIN

Ahmed Wagdi & Abdul-Rahman el-Rafaï.
Aly Chélébi.
Mahmoud Azmi.
Mohamed Kamel Mortaghi & Mohamed el-Naggar.
Rizgalla Hanna.
Saad Gabriel.
Wadia Salib.

SOHAG

Badir Mikhaïl, Ch. Kaïsariet el-Souk.
Habib Fahmi el-Mangabadi, Ch. el-Bahr.
Khella Sahyoun, Ch. el-Bahr.
Sayed Salem eff., Ch. el-Markaz.
Tadros Ekladious eff., Ch. el-Markaz.

TANTAH

Aazer Morcos eff., Ch. el-Moudirieh.
Abdel-Kerim Fahim, Ch. el-Moudirieh.
Aboul-Nasr Mahmoud bey, Ch. el-Moudirieh.
Abou Zeid Aly, Ch. Madrassa.
Ahmed Naghib bey, Ch. el-Moudirieh.
Ahmed Nasr eff., Ch. el-Moudirieh.
Ahmed Tewfik bey, Ch. el-Espitalia.
Ahwach, Michel, Ch. el Madrassa.
Arcache bey, Nicolas, Ch. el-Moudirieh.
Attieh Mohamed, Ch. el-Moudirieh.

Retsina Hamburger & Cº
VIN BLANC DE TABLE
PATRAS-Grèce Maison fondée en 1846.

Bordi, Abdel-Fattah, Ch. el-Espitalia
Farag Hanna Tadros, Ch. Abdel-Halim.
Ghamrawi, Abdel-Méguid eff., Ch. el-Moudirieh.
Kerba, Badih bey, Ch. Aboul Ezz.
Mahmoud Sélim eff., Ch. el-Borsa.
Mikhaïl Hanna.
Mohamed Abdel-Wahab bey, Ch. Taha el-Hakim.
Mohamed Aly eff.
Mohamed Awad eff., Ch. el-Moudirieh.
Mahmoud Bassiouni.
Mohamed Hassan eff., Ch. Moudirieh.
Mohamed Nabih eff., Ch. el-Espitalia.
Mohamed Sadik Saad.
Mohamed Tewfik el-Attar, Midan el-Adli.
Moursi Mohamed eff., Ch. Madrassa.
Naguib Ibrahim, Ch. el-Moudirieh.
Osman Mohamed bey, Ch. Moudirieh.
Ragheb Daoud eff., Ch. el-Moudirieh.
Reskallah Saad eff., Ch. Aboul Ezz.
Saada, Constantin, Ch. el-Borsa.
Souki Boulos, Ch. el-Moudirieh.
Sourati Youssef, imm. Rabbat.
Zeïl, Habib bey, r. de la Moudirieh.

ZAGAZIG

Abdel-Aziz Chaban eff.
Abdel-Aziz Derwiche eff.
Abdel-Latif el-Masri eff.
Ahmed Khalifa eff.
Ahmed Rafaat bey, Midan el-Adli.
Aly Chalabi eff., Ch. el-Hariri.
Aly Chamsy.
Babli, Mahgoub, r. de la Poste.
Bostani Amin eff., Ch. Wadi el-Kebli.
Choukri Soleïman eff.
Diab Saad, Ch. Abbas.
Gammal, Mahmoud Hamdi bey, Ch. Wadi el-Kébli.
Habachi Ibrahim eff.
Hamed Fehmy eff.
Hassan Abdel Rahman (Cheikh).
Housni Fouad, Ch. el-Kaissarrieh.
Hussein Hellal bey.
Hussein Maher, Ch. Sabet.
Ibrahim Nour el-Din bey, Ch. Hariri.
Mansour Aly eff.
Mikhail Farag eff.
Mohamed Aly Kamel eff.
Mohamed Kamel Morteghi eff.
Mohamed Mourad eff., Ch. Abbas.
Mohamed Sabri eff.
Mohamed Tewfik el-Hakim eff.
Rizk Salib eff.
Rizkallah Hamed eff.
Rizkallah Mexi eff.
Seïd Zouhir eff.
Tawadrous Ibrahim eff.,
Zéki Rizk eff.

ZIFTA

Abdel-Hadi Hachem, Ch. el-Souk.
Houi, Guergues, Ch. el-Halaka.
Matar, Néguib, Ch. el-Souk.
Riad bey Afifi & Fouad Hosni, Ch. e Tramway.

Bains

CAIRE

Amir el-Giouch, Ch. Amir GiouchGouan
Bains et Etablissements thermau de Hélouan, Hélouan.
Cairo Swimming Baths, Ch. Abb (Maarouf).
Doud (Al), boul. Mohamed Aly.
Kharratin (El), Ch. el-Kharratine.
Mohamed Hassan, Ch. Gheit el-Edrah
Nahhassin (El), Ch. el-Nahhassine.
Société des Garages & Piscines d'Egy te, r. des Bains.
Talat, Ch. Hammam el-Talat.

ALEXANDRIE

Abouchaba, r. Abouchaba.
Anfouchy (baie d'Anfouchy), r. Sulta Sélim.
Bab Sidra, r. Sidi Abou Dardar.
Camp de César, Ibrahimieh.
Casino San-Stefano, Station San Stefan
Chatby-Station, Chatby (Ramleh)
Cléopatre, Station Cléopâtre (Ramleh
Ibrahimieh, Station Ibrahimieh (Ramleh
Mex, au Mex.
Palais de Ras el-Tin, r. Ras el-Tin.
Ras el-Tin, Mahmoud Mansour prop. r. Ras el-Tin.

PILULES PINK
TONIQUE DES NERFS · REGENERATEUR DU SANG

Safer pacha, r. Sidi Sate pacha.
Warcha, r. Warchet el-Toubghieh.
Zahab, r. Sidi el-Metwalli.
Zaptieh, r. Ras el-Tin.

MANSOURAH

Bain doux, en face de la Police.
Bain salé, r. Sagha.

PORT-SAID

Minerve, à la Plage.

TANTAH

Wakfs, Abd-el-Wahab el-Korachi prop., Ch. el-Hammam.

Bandages

CAIRE

Blank, H. & Co., rd.-pt. du télégraphe anglais.
Moring & Co., rd.-pt. Suarès.
Normand, J., Ch. el-Madabegh, 18.
Zuker & Co., Ch. el-Maghraby.

ALEXANDRIE

Hazan, Dr, pl. Ste Catherine,
Monfortano, Vve B. Corinna, r. porte Rosette, 30.
Priestson & Co., boul. Ramleh, 8.

Banques

Agricultural Bank of Egypt.
CAIRE, Ch. Zervudachi, 5.
ALEXANDRIE, r. église écossaise, 2.
ASSIOUT, Ch. el-Maydoub.
BENHA, Ch. Sikka Ziraïa.
BENI-SOUEF, Ch. el-Riadi.
DEKERNÈS
FACOUS
FAYOUM, Ch. Bahr el-Anz.
GUERGUEH, près de la gare.
KENEH, Ch. el-Montazah.
LOUXOR, r. de la Gare.
MANSOURAH, du Nil.
MEHALLA-KEBIR
MELLAOUI
MINIEH, près de la Moudirieh.
MIT-GHAMR
SIMBELLAWEIN
SOHAG, Ch. el-Bahr.
TANTAH, r. de l'Hôpital.
ZAGAZIG, Ch. el-Korbrère.
ZIFTA

Anglo-Egyptian Bank, Ltd.
CAIRE, Ch. Kasr el-Nil, 53.
ALEXANDRIE, r. Chérif pacha, 5.
BÉNI-SOUEF
MANSOURAH, r. du Nil.
PORT-SAÏD, Ch. el-Nil.
SUEZ, G. Beyts & Co correspondants, Ch. el-Gomrok.
TANTAH, pl. de la Police.
ZAGAZIG, Ch. Abbas.

BANCO DI ROMA
Fondé en 1880
Capital Lire 100.000.000
divisé en 1.000.000 actions
de lire 100 chacune, entièrement libérées
Siège Social à ROME
GÊNES, TURIN, PARIS, ALEXANDRIE d'Egypte, CONSTANTINOPLE, CAIRE, MALTE, NAPOLI, BARCELLONA, FIRENZE
SUCCURSALES:
Alba, Albano-Laziale, Arezzo, Avezzano, Bagni Montecatini, Bengasi (Cirenaica), Bracciano, Canelli, Corneto-Tarquinia, Fara-Sabina, Fossano, Frascati, Frasinone, Lucca, Mondovi, Montblanch (Espagne), Orbetello, Orvieto, Palestrina, Pinerolo, Siena, Subiaco, Tarragona (Spagna), Tivoli, Torre-Annunziata, Tripoli (Barberia), Velletri, Viareggio, Viterbo
Voir detail à la table des annonces à la fine du volume

Comptoir National d'Escompte de Paris
Société Anonyme — CAPITAL: Francs 200.000.000 entièrement versés
Agence d'ALEXANDRIE, 11, Rue Chérif Pacha
Directeur: PIERRE LLEWELLYN.
Sous-Directeur: HENRY POUGIN.
Fondés de pouvoirs: EDOUARD SAVIGNON, FERNAND BLACHE

Banco di Roma.
CAIRE, Ch. Cheikh Aboul Sebaa.
ALEXANDRIE, r. Tewfik, 5.

Bank of Egypt, Ltd.
CAIRE, Ch. Kasr el-Nil, 37.
ALEXANDRIE, r. Tewfik 1er, 4.
ASSOUAN
BÉNI-SOUEF, Ch. el-Riadi.
CHEBIN-EL-KOM.
DAMANHOUR, Ch. Aboul-Riche.
FAYOUM, Ch. Bahr el-Anz.
LOUXOR, r. de la gare.
MANSOURAH, r. du Nil.
MINIEH, r. Canal Damaris.
PORT-SAÏD, Ch. el-Nil.
SOHAG
SUEZ, Ch. el-Moarref.
TANTAH, Ch. Abbas.
ZAGAZIG, Ch. el-Tewfikieh.

BANQUE D'ATHÈNES
(SOCIÉTÉ ANONYME)
Capital entièrement versé : Drs. 60.000.000
Réserves: Dr. 10.480.000
Siège Social à ATHÈNES
SUCCURSALES:
En Grèce:
Le Pirée, Patras, Syra, Calamata, Tripolitza, Volo, Larissa.
En Crète:
La Canée, Candie, Rethymno.
En Turquie:
Constantinople (Succursale à Galata avec Agence à Stamboul), Samsoun, Trébizonde, Kérassunde, Smyrne, Chio, Port-Vathy (Samos), Mersine, Adana, Salonique, Serrés, Cavalla, Xanthie, Janina.
En Egypte:
Alexandrie (avec bureau annexe dans le quartier du Midan), Le Caire (avec bureau-annexe dans le quartier du Mousky), Zagazig, Mansourah, Tantah, Mit-Ghamr, Beni-Souef.
A Londres: (N° 22 Fenchurch Street); à **Hambourg** (Allemagne); à **Limassol** (Chypre) et à **Khartoum** (Soudan).

Banque d'Athènes,
CAIRE, Ch. el-Kenisseh el-Guédideh succursale r. Neuve.
ALEXANDRIE, r. Chérif pacha, 25.
MANSOURAH, r. Neuve.
TANTAH, Ch. Cadi.
ZAGAZIG, Ch. Abbas.

Banque du Caire Ltd, (En Liquidation)
CAIRE, Ch. Emad el-Dine.

Banque Egyptienne de Commerce.
CAIRE, Ch. el-Maghrabi, 5.

Banque Française Commerciale & Agricole d'Egypte.
ALEXANDRIE, r. Stamboul, 14.

Banque Française d'Egypte.
CAIRE, Ch. Chérifein, 7.

Banque Hypothécaire Franco-Egyptienne.
CAIRE, Ch. Chérifein, 7.

Banque Impériale Ottomane.
CAIRE, r. Emad el-Din, 15 (rd.-pt. Suarès).
ALEXANDRIE, pl. Mohamed Aly, 5.
MEHALLA-KEBIR, Costantin Abdel-Nour.
MELLAOUI
MINIEH
PORT-SAÏD, pl. de Lesseps.
SUEZ, Colmar.

Banque de Mételin
FONDÉE PAR IRADÉ IMPÉRIAL EN 1891
CAPITAL:
Livres Turques 350.000
Siège Social à CONSTANTINOPLE
AGENCES ET BUREAUX
Aïvaly, Alexandrie, Athènes, Ayassos, Chios, Dikeli, Mételin, Mont-Athos, Nazly, Péra, Plumari, Salonique, Smyrne, Sokia, Stamboul
Voir annonce à page IX

Banque de Mételin.
ALEXANDRIE, r. Chérif pacha, 27.

CHOCOLAT MENIER
VENTE PAR JOUR 60,000 KILOS

Banque d'Orient

Capital entièrement versé:
FRANCS 25.000.000

Siège Central à **ATHÈNES**

SUCCURSALES:
LE CAIRE | SMYRNE
ALEXANDRIE | SALONIQUE

Agences à
MONASTIR, SERRÈS, MÉTELIN, ZAGAZIG

Sous-Agences à
MAGNESIE, PERGAME, SOMA

Voir annonce à page X

Banque d'Orient.
CAIRE, Ch. el-Manakh, 7.
ALEXANDRIE, r. Stamboul, 8.
TANTAH, Ch. Abbas.
ZAGAZIG
Banque Transatlantique.
MANSOURAH, r. Vieille.

Cassa di Sconto e di Risparmio

SOCIÉTÉ ANONYME

Autorisée par Firman de S.A. le Khédive
en date du 25 Janvier 1887

Capital: Francs 14,375,000

SIÈGE SOCIAL: ALEXANDRIE

Voir annonce à page XI

Cassa di Sconto e di Risparmio.
ALEXANDRIE, pl. Mohamed Aly, 2.
Commercial Loans Bank & Warehouses of Egypt.
CAIRE, Ch. Chérifein, 7.
Comptoir Financier et Commercial d'Egypte.
CAIRE, Ch. el-Manakh, 23.
ALEXANDRIE, r. Sésostris, 15.
Comptoir Hypothécaire Franco-Egyptien.
ALEXANDRIE, r. Avéroff, 6.
Comptoir National d'Escompte de Paris.
CAIRE, Ch. el-Maghrabi, 22.
ALEXANDRIE, r. Chérif pacha, 11.
PORT-SAID, r. du Nil.
Crédit Foncier Egyptien.
CAIRE, Ch. el-Manakh, 14.
Crédit Foncier d'Orient.
CAIRE, Ch. Kasr el-Nil, 13.
Crédit Franco-Egyptien.
ALEXANDRIE: r. Toussoun, 5.
Crédit Hypothécaire Agricole & Urbain d'Egypte.
CAIRE, Ch. Chawarby pacha, 2.
ALEXANDRIE, r. Nébi Daniel, 25.
Crédit Local.
ALEXANDRIE, r. Chérif pacha, 9.
Crédit Lyonnais.
CAIRE, Ch. el-Téatro.
ALEXANDRIE, r. Chérif pacha, 4.
MANSOURAH
PORT-SAÏD, r. du Nil.
SUEZ, r. Gameh el-Moaref.
Deutsche Orientbank, A.-G.
CAIRE, Ch. el-Manakh, 23, succursale Midan Souk el-Kanto (Mousky).
ALEXANDRIE, r. Adib, 4.
ASSIOUT, Georgios Abdel Missih agent.
BENI-SOUEF, Ch. el-Mermah.
DAMANHOUR, Ch. Aboul-Riche.
MANSOURAH, r. Vieille.
MELLAOUI
PORT-SAID, Wm. H. Muller & Co agents, quai Eugénie.
SIMBELLAWEIN, Adrian Giro & E. Forti représ., B.P. 23.
SUEZ, r. Colmar.
TANTAH, Ch. Aboul-Ezz.

Téléphonez au N° 12-47
Bureau de Vente de GLACE de la COMPAGNIE FRIGORIFIQUE d'Egypte
La Glace Cristallisée vous sera livrée instantanément

DEUTSCHE ORIENTBANK
AKTIENGESELLSCHAFT
4, Rue Adib

Berlin	Alexandrie
Hambourg	Le Caire
Constantinople	Tantah
Brousse	Mansourah
Andrinople	Damanhour
Dedeagatch	Minieh
Mersine	Beni-Souef
Adana	Tanger
Alep	Casablanca

Fondée par:
Dresdner Bank, A. Schaaffhausenscher Bankverein et Nationalbank fur Deutschland

Capital Mk. 32.000.000
Voir annonce à page XIII

Eastern Omnium Trust, Ltd.
CAIRE, Ch. el-Madabegh, 44.
Egyptische Hypotheken Bank, A.-G.
CAIRE, Ch. el-Maghraby.
Ionian Bank, Ltd.
ALEXANDRIE, r. Adib, 6.
FAYOUM, Ch. el-Yousfi.
MANSOURAH, r. Vieille.
MINIEH.
MIT-GHAMR, Ch. el-Bahr.
TANTAH, Ch. Abbas.
Land Bank of Egypt
ALEXANDRIE, r. Stamboul, 15.
Monts de Piété Egyptiens.
CAIRE, Ch. el-Nouby (Jardin Rossetti).
ALEXANDRIE, r. Tewfik 1er, 18.
National Bank of Egypt.
CAIRE, Ch. Kasr el-Nil, 35, succursale Mouski.
ALEXANDRIE, r. Toussoun pacha, 4.
ASSIOUT, Ch. el-Maydoub.
ASSOUAN
BENHA, r. du Canal.
BÉNI-SOUEF, Ch. el-Riadi.
DAMANHOUR, Ch. el-Hallakine.
FAYOUM, Ch. Bahr el-Anz.
GUERGUEH, Ch. el-Mehkamah.
KENEH, Ch. el-Montazah.
LUXOR : Ch. el-Bahr.
MANSOURAH, r. du Nil.
MINIEH, Ch. el-Mehatta.
PORT-SAID
SOHAG, Ch. el-Bahr.
SUEZ, G. Beyts & Co agents.
TANTAH, Ch. Cadi.
ZAGAZIG, r. Tewfik.
Société Générale Egyptienne pour l'Agriculture et le Commerce.
CAIRE: Ch. Kenisseh el-Guédideh.

Banquiers

CAIRE

Abadi, Raphael & Co., Ch. el-Maghraby, 21.
Aboaf, Les Fils de Joseph Jacob, Ch. Kabouet el-Zinah.
Adès, Ezra H., Ch. el-Maghrabi, 7.
AffifChabetai & Fils, Ch. Emad-el-Dine,12.
Affif, Vita Baroukh, Ch. Emad el-Dine,12.
Ahmed & Aly Ramadan el-Toubgui, RP 100.
Ayoub bey, Georges & Michel, r. Maghraby.
Ayoub & Zarifa (en liquidation).
Bahari frères, Ch. el-Manakh, 9.
Balekdjian, M., Ch. Wagh el-Birka.
Baroukh, Eliaho, r. Neuve, 29.
Ben Lassin, Adès, Jabès & Co., Ch. Cheikh Aboul Sebaa, 19.
Bialobos, Bokhor, Ch. Cheikh Aboul Sebaa, 6.
Bichara, C., r. Beit el-Kadi.
Birioti, Vita, Ch. Chérifein, 11.
Bissara, Elie, Ch. el-Maghrabi, 28.
Bondi, Chalom, Ch. el-Koumi.
Bushra & Sinnot Hanna Mikhaïl, Ch. el-Chériffein, 11.
Cairo Exchange, Ltd, Ch. Chawarby pacha, 2.
Caraggia, Alex. & fils, Ch. Emad el-Dine.
Caralli, G. & Co., av. de la Bourse.
Cattaui, Ad., & Co., Midan Suarès.
Cattaui Frères & Co., Ch. Cheikh Aboul Sebaa, 14.
Cattaui, Joseph E. & Co., Ch. el-Manakh, 39.

COFFRES-FORTS CHATWOOD
Agents pour l'Egypte: ***ALLEN, ALDERSON & Cº***

Caire (suite)
Cattaui, J. M. Figli & Co., Ch. Kasr el-Nil, 35.
Causse, Louis & Co., Ch. el-Manakh, 21.
Cavadia, A. Elie, Midan Azbak.
Chalom, Levy Ibrahim (Les Fils), Ch. Maghraby, Calculta buildings.
Chamla, Haïm, & Co., Ch. Khairate, 8.
Chemtob & Co., Ch. Maghraby, 11.
Cohen, A., Fils & Co., r. Neuve.
Conomo, Guido, Ch. el-Maghraby, 8.
Conomo & Kayal, Mouski.
Conomo, S. A., Mouski.
Constantinidi, A.S. & Co., Savoy Chambers.
Cook, Thos, & Son (Egypt) Ltd, Ch. Kamel.
Cori Frères, Ch. Chérif, 6.
Curiel, Daniel M., Ch. Attar, 2.
Curiel, Jacques, & Co., Ch. Abdine, 43.
Curiel, Vita, Ch. el-Maghraby, 10.
De Carlavas, Jean, Hamzaoui, ok. Assayas.
Drakidis, Nicolas, Ch. Boulac, 8.
Drosso, Constantin, Ch. Faggalah.
Elie & Raphaël M. Levi, Ch. Maghraby, 7.
Eskinazi, Nessim, de la maison Ichkinazi Cousins.
Fahmy Hanna Wissa, Ch. el-Maghraby, 20.
Fahmy & Ghadi N. Arif, Ch. Gala.
Farid Guirguis Henein, Ch. Ayrout bey, 6, Koussouret Chawam (Choubrah).
Gallico, Isaac, & Figlio, Ch. Aboul Sebaa, 16.
Gallico, Moïse, & Co., Ch. Abdine, 1.
Gerassimou & Savidis, Ch. el-Maghraby, 10.
Green, M. S., av. Boulac, 19.
Green, Ralph. S., Ch. Kasr el-Nil, 38.
Green, S. I., Ch. Kasr el-Nil, 38.
Guindi Michaili & Co., Ch. Abdine, 21.
Hassoun, Salem, & Co., r. Neuve.
Hug, J., & Co., Ch. el-Madabegh, 9.
Ibrahim Daniel, Ch. el-Maghraby, 8.
Ichkinazi Cousins, Calcutta Buildings.
Israël Victor, (siège Alexandrie).
Jabès, Abramo, & figli, Ch. Gameh Charkass, 27.
Jabès, Elie, r. Neuve, 21.
Jabès, Haim & Figli, Ch. Chawarby pacha, 7.
Jabès, J. E., & Co., Ch. el-Manakh, 31.
Jabès, Joseph J., Ch. el-Manakh, 41.
Jabès, Sabatino, & Fils, Ch. Kasr el-Nil, 7.
Joannidès, A. P., & Co., Ch. Sikket el-Guédideh (okelle Telegraf el-Masri el-Kadim).
Kaldany, Alex., Sikket el-Louboudieh, (Hamzawi).
Kayal, Joseph, Ch. Khalig el-Masri (Sayeda Zenab).
Keldani, Victor, Choubrah.
Khouri, R. & A.
Levi, Elie Scialom, av. Boulac, 8.
Levi, Ephraïm, & Co., Ch. Kasr el-Nil, 35.
Levi, Jacques S., Haret Ocely.
Levi, Moïse C., Ch., el-Maghraby.
Levy, Ibrahim, fils Scialom, Ch. el-Maghrabi.
Levy, M.J., & fils, r. Cheikh Aboul-Sebaa, 16.
Levy, Salomon Joseph, B.P. 1272.
Levy, S.S., Sabaa Kaat, r. Neuve.
Lichaa, E. D. & Co., Ch. Mohamed Aly.
Liesse, Alfred, Ch. el-Maghraby, 5 bis.
Mansour, Ralph. & Joseph, Ch. Chawarby pacha, 7.
Mansour, R. M., Haret el-Soufi.
Mansour & Adès, r. Neuve, 29 et Ch. Cheikh Abou el-Sabaa.
Mattalon, Joseph, Souk el-Serafieh.
Mavroïdes, Michel Ch., Ch. Abdel-Hakk el-Sombâti.
Menache Cousins, rd.-pt. Suarès.
Menasce, Picciotto & Co., Hoche Issa.
Messiha, Hanna, Ch. Cheikh Rihane.
Mirès, A. di L., Ch. el-Maghraby, 8.
Misrahi, Clément, Mousky.
Misrahi, Moise, Juda & son frère, r. Neuve, 26 (Mousky).
Mosseri, J. M., & Co., Ch. el-Maghraby, imm. Manusardi.
Mosseri, Joseph, M. & Co., Ch. Aboul-Sebaa, 23.
Mosseri & Co., Ch. el-Cheikh Aboul Sebaa, 23.
Naggar, Afif & Co., r. Emad el-Dine.
Naggar, Halifa & Fils, Ch. el-Maghrabi.
Naggar, Zaki, Ch. el-Maghraby, 5.
Naggiar, A., rd.-pt. Suarès.
Najar, H.M., & Co., Ch. el-Maghrabi, 15 et Ch. Hamzawi.
Naseef Ghobrial el-Sennorsi & Co., Ch. el-Manakh.
Orebi, Aslan Levy, & Co., r. Neuve, 27.

Si vous toussez prenez des **PASTILLES PONCELET**
Recommandées par les Médecins

Caire (suite)
Orebi, Vita Juda, Ch. Maghraby, anc. bourse.
Orebi, Youssef, Ch. Metwalli (Citadelle).
Papaïoannou & Souliotis, Ch. el-Maghrabi, 27.
Pharaons Cousins & Co., Hoche Issa et Ch. el-Maghrabi, 7.
Pollack, Léopold, & Co., Ch. el-Manakh, 28.
Rasson, Nessim, Ch. Boulac, 8.
Rezkallah & Costaki Helal & Co., r. Neuve, (Ch. Chams el-Dawla).
Rizkalla & Alex. Khouri, Haret el-Chichini.
Rofé & Naggiar, Ch. el-Manakh, 22.
Rossano & Benaroya, Savoy Chambers.
Saad Mansour, Ch. Cheikh Rihane.
Sabbagh, Antoine bey, Ch. el-Nemr, 3.
Saccal frères, sekket el-Guédidah.
Saffi, Daoud, Ch. Abdel-Aziz, 10.
Said Ahmed, Ch. Mohamed Aly.
Saidah, M. & G., Ch. Torguemane, 5.
Sapriel, A., & fils, Ch. Emad el-Dine, 6.
Sapriel, I. M., & Fils, Ch. el-Madabegh, 21.
Sebeo, Jacques, Haret Zogheb.
Sebeo, Moussa, r. Neuve.
Sebeo, Youssef David, Ch. Kasr el-Nil.
Sebton, David, Ch. el-Maghrabi.
Sidaoui Abdallah Frères, Guizeh.
Silvera, E.R., & Co., Ch. el-Maghrabi, 7.
Souraty, A., & Co., Haret Chawarby, 2.
Soussa, Nicolas, Haret el-Soufi, 4.
Suarès, Clément & Co., Savoy Chambers.
Suarès, Ed., & Co., Ch. Mouski, 65.
Suarès frères & Co., Ch. Cheikh Aboul. Sebaa.

GUSTAVE F. SUARES
Banque, Commissions, Assurances.

Suarès, Moïse, Ch. el-Antikhana el-Masria, 12.
Tachdjian, Arménak, Hammam el-Talat.
Triandafillou, Nestor, r. Nubar pacha (Awlad Enan, 8).
Trochanis, A.N., Ch. el-Madabegh, 27.
Tsardinis, Costi, Ch. el-Manakh, 5.
Tsiroyanni Frères, Ch. el-Guénénah.
Vita, Nehmad, Ch. el-Koumi.
Weinstein, Schmerling & Co., Ch. el-Mousky, 6.
Xenophon, Constantin, Ch. el-Manakh.
Zagdoun frères, Haret el-Mach Hadi, 3.
Zariffa, Sélim & Georges, Mousky.
Zoukar, D., & Co., r. Neuve, 4.

ALEXANDRIE

Achillopoulo, S.C., r. Tewfik, 28.
Adda, Abramo, r. de la Poste, 3.
Adda, Achille, r. porte Rosette, 50.
Adda, Elie & César, r. Tewfik, 11.
Adda, Jacques V., r. église Debbané, 6.
Adda & Co., r. Stamboul, 4.
Adjouri & Co., r. Cléopatre, 6.
Aghion, B. M., & Fils, r. Stamboul, 14.
Aghion, D. L., r. Chérif pacha, 12.
Aghion frères, r. Chérif pacha, 8.
Aghion, I., & fils, r. Chérif pacha, 8.
Aghion, Jacques R., r. Nébi Daniel, 32.
Aghion, L. & Co., r. Chérif pacha, 12.

AGHION, SUPINO & C°
VENTE ET ACHAT DE TITRES
Placements de Capitaux-Hypothèques
ESCOMPTE
CODE USED:
A. B. C. 5th Edition
Telegraphic Address:
"AGSUPINO" - ALEXANDRIA
Rue Pirona — Teleph. 22-26

Arcache, Antoine, & Co., r. Cleopatre, 2.
Arditi & Figlio, r. Souk el-Akadine.
Argil & Salama, r. de France (okelle Sananieh).
Argiris, Geo. N., r. Cléopâtra, 6.
Behrend & Co. Ltd, r. Debbané, 6.
Banoum, Jacob, r. gare du Caire, 2.
Ben Lassin, A. & Co., pl. Mohamed Aly 7.
Ben Lassin, Adès & Co., pl. Mohamed Aly, 7.
Bollas, C.D., r. Attarine, 90.
Bonnan, Joseph, r. Chérif pacha, 9.
Bustros, Albert B., r. église Debbane, 8.
Bustros, A. M. de, r. église Debbane, 8.
Caralli, G., & Co., r. Adib, 5.

BAUME BENGUÉ
Soulagement instantané
RHUMATISMES, GOUTTE, NÉVRALGIES

Alexandrie (suite)
Cassir, N. & M., r. Chérif pacha, 30.
Cattaui, Adolphe, & Co., r. Antoniadis, 4.
Cattaui Frères & Co., r. Général Earle.

P. COLONIMOS & FILS
Alexandrie
TÉLÉPHONE 884 et 1702. — B.P. 930.
BANQUE-COMMISSION
Escompte-avances sur effets
Avances sur titres de 1er ordre
Représentants de la maison de Bijouteries
L. DUPONT & Co de Naples.

Cook, Thos & Son (Egypt), Ltd, r. porte Rosette, 2.
Debbane, G., r. Chérif pacha, 12.
Demaio, Victor, r. de la Poste, 3.
Dumani, Joseph, r. Tewfik 1er, 18.
Frangoudis, N. S., r. église Debbane, 9.
Gandour, Jacques N., r. Tewfik, 2.
Garofalo, S. G., & fils, pl. des Consuls, 17.
Goar, Edwin N.J., r. Souk el-Akkadine, 13.
Goar, Joseph & Son (en liquidation), r. Souk el-Akkadine, 13.
Green, Ad. A., r. Tewfik 1er, 5.
Habbaz frères & Co., r. de France, 28. (okelle Sananieh).
Ibrahim Youssef Salama, r. de France (okelle Sananieh).
Ichkinazi Cousins, r. Souk el-Attarine.
Israel, Victor, r. église Debanné, 4.
Joannidès, A. P. & Co., r. Nubar pacha, 7.
Kiriacopoulo frères & Co., r. Chérif pacha, 9 (impasse Artinof).
Lambert & Ralli, r. Nébi Daniel, 25.
Levi, Raph. Z. & Co., r. Soliman pacha.
Mavroïdes, M. Ch., r. Mahmoud pacha el-Falaki, 9.
Menasce, Alfred de, r. Chérif pacha, 12.
Menasce, E. J. L. de, r. Chérif pacha, 6.
Menasce, Félix de, r. Chérif pacha, 6.
Menasce, J. L. de Figlio & Co., r. Chérif pacha, 6.
Mohr & Fenderl, r. Chérif pacha, 26.
Moussalli, Georges & Co., r. église Debbane, 8.
Moussalli, H., r. Souk el-Akkadine, 3.
Naggiar, Maurice, r. Sidi el Metwalli, 8.
Nahman, Enrico, boul. Ramleh, 6.
Orfali, Dimitri Nassif, r. Bab el-Akhdar.
Pappa, G. D. & Co., r. anc. bourse, 6.
Pilavachi, G. Fils, r. Tewfik, 10.
Pringo, C. A., r. église Debbane, 7 bis.
Rodocanachi, P., & Co., r. Sésostris, 18.
Rodocanachi, Reynolds & Co. Ltd, r. Sésostris, 18.
Rodriguez, V. & J., r. de France, 31.
Rolo, J., & Co., r. Sésostris, 14.
Rolo, R., figli & Co (en liquidation), r. Stamboul, 14.
Salamé, Rahmin V., r. Souk el-Siareff.
Salamé, Vita Y., r. Souk el-Siareff, 11.
Salvago, C. M. & Co., r. Chérif pacha, 22.
Sasson, Edouard, r. Sésostris, 14.
Sasson, Israël, & Co., r. Sésostris, 14.
Silvera, E. R. & Co., r. de France, okelle Sananieh.
Souaya, M. & fils, r. Cléopâtre, 4.
Suares, Alfred, r. Rosette, 60.
Suares, Clément & Co., r. anc. bourse, 6.
Suares, Ed. & Co., r. église Debbané, 6.

GUSTAVE F. SUARES
Banque, Commissions, Assurances.
Rue Général Earle.

Sursock, A. N. & fils, r. Sésostris, 13.
Sursock, G.L., boul. de Ramleh, 3.
Sursock J., & fils, r. Chérif pacha, 30.
Sursock, M. & Frères, r. Chérif pacha, 30.
Tachdjian, Arménag, r. Abil-Dardar.
Tewfik I. Nakhlé, boul. Ramleh, 7.
Tilche, B., & figli, r. Tewfik, 2.
Tilche, Moïse, & fils, r. Chérif pacha, 10.
Tilche & Zagdoun, r. Tewfik, 2.
Toriel, J. & A., gallerie Menasce.
Toriel, V. & fils, r. de la Poste, 1.
Tuby, Félix, r. Rosette, 18.
Ventura, Bension, boul. Ramleh, 4.
Waiche, G., r. Souk el-Akadine.
Zahar, D. Michel & Co., r. Chérif pacha, 9.

M. Melachrino & Co's
FAMOUS CIGARETTES
Factories CAIRO-EGYPT & NEW-YORK

Alexandrie (suite)
Zervudachi, C. G., & Fils (en liquidation), r. Stamboul, 9.
Zukar, D., & Co., r. église Debbané, 5.

ASSIOUT

Bushra & Sinnot Hanna Mikhaïl, Ch. el-Mehatta.
Hanna Rizkallah, Ch. el-Kaïssaria.
Khayat Bestavrous Wassef.
Salib Malati.
Wissa Hanna (Les Fils), Ch. Sekka el-Guédideh.
Wissa Zaki.

BENHA

Farahat, Jacques, Ch. el-Moudirieh.
Fayad, Yarid & Co.
Levy, Farahat, Ch. el-Mahatta.
Marussig, Pietro, Kafr el-Gazzar.
Vita Ibrahim, Ch. el-Chédid.

DAMANHOUR

Antoun Salama, Ch. el-Sagha.
Kamel Nessim Hanna.
Mercier, Emile, r. Abou el-Riche.
Mikhaïlides, Cléanthi, Ch. el-Fakahanieh.
Youssef Maraï, Ch. Khairi pacha.

FAYOUM

Farazli, Elias, Ch. el-Yousfi.
Khalil Nakhla, Ch. el-Ramli.
Khouri, Haddad Alexandre, Ch. Bahr el-Yousfi.
Khouri, Haddad Mehanna, Ch. Bahr el-Yousfi.
Khouri, Haddad Nicolas, Ch. Bahr el-Yousfi.

KAFR EL-ZAYAT

Joannides, G. & Co.
Vamvouris, Marinos.

GUERGUEH

Fakharany Frères, Ch. el-Bosta.

KENEH

Abadir Guergues el-Bayadi, Ch. el-Montazah.
Hannalah Youssef, Ch. el-Montazah.
Makram Guergues, Ch. el-Moudirieh.
Milad Guergues Ebeïd, Ch. el-Montazah.
Rezkallah Guergues Ebed, Ch. el-Bahr.
Roufaïl Guergues Ebed, Ch. el-Hosr.
Sadek Guergues, Ch. el-Sahrig.
Sami Guergues Ebed, Ch. Montazah.

LOUXOR

Insinger, Hermann & Co., Palmenburg, r. du Nil.

MANSOURAH

Awad, Yared,
Chikhani, Antoine, r. Souk el-Toggar.
Cohen, M. & M., r. Neuve.
Daoud, G. & A.
Dib, G. & Fils,
Khalil Saad, Comte de, r. Neuve.
Khayat, Youssef,
Odabachi, Bechir N., Ch. el-Toggar.
Odabachi, Georges N., Ch. el-Moafi.
Odabachi, Michel N., Ch. el-Moafi.
Samaha, Michel, r. Hussenieh.
Soussa, Alexandre.
Rachid, Yared.
Sabbatino & Ibrahim Heman.
Toriel, Vita.

MEHALLA-KEBIR

Aghion, Supino & Co, à côté de la gare.
Kissimlis, Pandelis, Ch. Kantarah.
Mikhaïl Messiha el-Zayadi, Ch. Kantarah.
Mizrahi, Moussa, r. de la gare.
Mizrahi, Soliman, r. el-Halaka.
Pangalos, Démètre.
Pangalos, Georges, Ch. Kantarah.
Rizkallah Taraboulsi, B.P. 21.
Ruben, Behor & Samuel, r. Halaka.
Ruben, Ibrahim & Salomon, r. Halaka.
Rubini, Samuel, Ch. Behlewan.
Salem Goubran, Ch. Hanafi,

MINIEH

Bouchra Hanna bey, r. Bourch.
Levy, Umberto & Co., vis-à-vis l'église grecque.
Peel, Gérald, à côté de l'anc. gare.
Vergitsis, Georges, Ch. el-Husseïni.

A. H. MOLLAIK
ALEXANDRIE
Rue Stamboul, 10
Téléphone N° 1137
Atelier Mécanique et de réparations
Soudure Autogène des Métaux.—Fer, Acier, Fonte, Laiton.

MIT-GHAMR

Adda, Achille, Ch. el-Markaz.
Banaki, C., Ch. el-Guédida.
Gobran Awad, Ch. el-Bosta el-Kadima.
Ichkinazi frères & Co., Ch. Souk el-Eïche.
Levi frères, Ch. el-Borsa.
Levy, J. & A. Garbua, & Co., Ch. el-Faloussa.
Nakhla, Nicolas, Ch. el-Borsa.
Sissi Messiha, Ch. Helal bey.
Yacoub Wahba, Ch. Haret el-Yahoud.
Wassef Youssef, Ch. Helal bey.

PORT-SAID

Cox's Shipping Agency Ltd, A. Diebolt agent, r. el-Mokattam.
Grindlay & Co., r. el-Mokattam.
King, Henry S., & Co., quai François-Joseph.

SIMBELLAWEIN

Forté, Edouard, B.P. 23.
Rizkallah Taraboulsi.
Sasson, Israël & Co., Ch. el-Mohatta.

SOHAG

Anagnostopoulos, Georges, Ch. Moudirieh.

SUEZ

Biazo, G. A., r. Colmar.
Lazzerini, G., & Co., r. des Messageries.
Meinecke, Geo., r. Colmar.

TANTAH

Aagan, Sélim, r. el-Khan.
Akl, Mourad, Ch. el-Espetalia,
Benzaken, S. & fils, Ch. el-Khan.
Chédid, Comm. Rezkallah bey, Ch. Selim Chédid.
Cohen, Mousa, Ch. el-Borsa.
Dahan, Scandar, Ch. el-Chawader.
Doménique, Georges, Ch. el-Moudirieh.
Farkouh, Mourad, Ch. Abdel-Halim.
Galanti, Joseph, Ch. el-Borsa.
Hakim, Habib, Ch. el-Khan.
Helou, Youssef, Ch. el-Khan.
Inglis, J., Ch. Abbas.
Kattimi, Mikhaïl, Ch. el-Borsa.
Mawas, Abdou, Ch. Abbas.
Menaché Cousins, pl. de la police.
Mentzopoulo, Anastassi, Ch. Abbas.
Nasser, R.G.R., & Z., r. el-Khan.
Nicolaïdis, Jean, Ch. Abbas.
Rezk frères, Ch. el-Sourouguieh.
Suarès, Ed., & Co., r. Abou Ezz.
Zeitouni, Jacques, Ch. el-Khan.
Zukar, D., & Co., r. de la Bourse.

ZAGAZIG

Chédid, Comte Sélim bey, Ch. Selim Chédid.
Finicopoulos, Athanase, Ch. el-Kaïssarieh.
Nahoum, Arthur, Ch. Abbas.
Pappadakis, Th., Ch. Abbas.
Triandafilou, Yanni, Ch. Abbas.

ZIFTA

Adda, Abraham Victor, Ch. el-Halaka.
Adda, Cesare, Ch. el-Halaka.
Adda, Victor Jacob, Ch. el-Halaka.
Adda & Co., Ch. el-Halaka.
Barda, Alberto, Ch. el-Halaka.
Bindeiri Abou Chanab.
Bliman Amaïem eff.
Guindi, Ahmed, Ch. el-Souk.
Guirguis Youssef eff.
Maawad Guirguis eff.
Matar, Salib Hanna, r. el-Markaz.
Salib Roufaïl eff., Ch. el-Halaka.
Sid Ahmed Eïd, Ch. el-Souk.
Saïd Moustafa Kisk, Ch. el-Souk.
Tilche & Fils, Ch. el-Halaka.
Touriel, Sabastino, Ch. el-Halaka.

Bars

(Voir Cafés et Bars)

Bazars

CAIRE

Bazar Ismailieh, Alex. Drasinos succr, Ch. el-Manakh, 10.
Bazar d'Orient, V. Madjar, Ch. Kamel.
Carmona & Delbourgo, Sekket el-Louboudieh (Hamzawi).
Cent Mille Articles, Fd. Alby, Ch. el-Gohari.

SAVOY HOTEL PORT-SAID
En face du débarcadère et de la Douane.

Chalhoub, H. & Co., Ch. Bibars (Hamzawi).
Emporium Grand Bazar, V. Battaglia, Ch. el-Guinenah.
New Japanese & Chinese Bazar, Moreno Carmona, Ch. el-Bosta, 1.
Oriental Egyptian & Persian Bazar, D. Chellaram, Ch. Kamel.
Orosdi Back (Etabl.), Ch. Abdel Aziz et Ch. el-Saha.
Polychroniadès, Aristide, Ch. Clot bey, 11.

ALEXANDRIE

Américain, Italo Marini, pl. Mohamed Aly, 9.
Bébé, Th. Carantinos, r. Tewfik 1er, 12.
Catzanos, Photios, r. des Sœurs, 63.
Cent Mille Articles, A. Nicolacaki, r. mosquée Attarine, 84.
Cent Mille Articles, I. Mavromoutaki, r. Masguid Attarine, 13.
Cent Mille Articles, R. Poux, r. Nubar pacha, 18.
Cent Mille Articles, D. G. Nicolacakis, r. de l'hôpital grec, 31.
Central, N. Kedonief prop., pl. Mohamed Aly, passage Ismaïl.
Diamandi & Co., r. mosquée Attarine, 8.
Economique, A. Camilleri & Co., r. mosquée Attarine, 80.
Grand Bazar du Bon Marché, J. Boroméo, r. Chérif pacha, 31 et r. mosquée Attarine, 4.
Grand Bazar Persan, Hag Chérif Mirza Hassan Kharassani & Fils, r. Chérif pacha, 17.
Hellénique, r. Nubar pacha 1.
Indian, B. Chellaram, r. Chérif pacha, 6.
International, N. K. Moullas & Co., r. mosquée Attarine, 9.
Khédivial, Stelio Becca, r. Nubar pacha, 9.
Minerva, Nicolas Cassimatis & Co., r. Sésostris, 4.
Naples, E. P. Cavadia prop., r. des Sœurs, 26.
National, Léon Piperno, r. Nubar pacha, 20.
Nessim, D., r. Nubar pacha, 12.
New Bazar, S. Levy & Co., r. des Sœurs, 26.
Nil, S. Supino (succession), r. Nubar pacha, 7.
Orient, C. E. Lascaris prop., pl. Mohamed Aly, 19.
Petit Louvre, Stamoulidis frères, boul. Ramleh, 28.
Ramleh, Setton Frères, boul. Ramleh, 32.
Reïs, L., & Co., r. Chérif pacha, 27 et 16.
Stephan, C. H. Frères, r. mosquée Attarine, 6.
Turco-Egyptien, r. anc. douane, 33.
Universel, Edmond Grimont, r. Sésostris, 16.
Ville, Ibrahim Fauzi & frères, r. gare du Caire, 15.

CHÉBIN EL-KOM

Constantino, Papa, r. de la Gare.

ISMAILIEH

Bon Marché, Emm. Kariotakis, village arabe.

MINIEH

Petit Bazar Oriental, Alexandratos prop., pl. Montazer el-Rouchdi.

MANSOURAH

Bazar Egyptien, Moreno Tsicurel, r. Neuve.
Bazar National, F. Nacson.
Bon Marché, Selim Khayat.
Cent Mille Articles, Cosmas Prinea, r. Neuve.

PORT-SAID

Cent Mille Articles, Jean G. Negris, r. Constantinieh.
Oriental, Neechamall Alloomall, r. du Commerce.

SUEZ

Bazar Bon Marché, Valanas Canacas, r. Kassara.
Bazar Universel, D. S. Antippa, r. Colmar.
Bon Marché, Costi Stefanatos, r. Kassara.
English Stores, G. E. Zullas, r. Colmar.
Européen, Doménique Frères, r. Kassara.

TANTAH

Cent Mille Articles, Stavro Vilisardi, Ch. el-Borsa.
Petit Bazar, A. G. Barcelom, Ch. el-Khan.

J. LANGVAD & Cie.
ATELIER: 42, Rue Wagh el-Birket, LE CAIRE
Entrepreneurs de Peinture, de Décorations artistiques et d'enseignes en tous genres

ZAGAZIG

Egyptien, Mohamed Ahmed Seoudi, Ch. el-Madrassah.

Bétail (Négociants en)

ALEXANDRIE

Ahmed Abbassi & Abdel-Aziz Mohamed el-Attar & Co., r. Souk el-Tabbakhine, 8.
Derwiche Zadé Ahmed Zeki, r. Gameh Terbana, 3.
Georgiafendis, Lucas, r. des Etudiants.
Mavroscufi, C. L., r. el-Midan, 7.
Shalam, Joseph, r. Pirona, 1.

PORT-SAID

Coroni, r. du Commerce.

Beurreries-Beurre

(Voir aussi Laiteries-Fermes)

CAIRE

Aboud, A., & Co., Nouveau Bazar.
Ahmed Abdallah, boul. Mohamed Aly.
Anhoury, N., av. Boulac.
Bollas, Nicolas P., Ch. el-Zabtia.
Bollas, PanayottiP., HaretHamza(Mousky).

Laiterie AL-HAYAT
La plus importante de l'Egypte
Siège Social et Laiterie à vapeur:
EZBET-KHOURCHED
Dépôts au CAIRE et à ALEXANDRIE

Heliopolis Dairy, boul. Abbas (Heliopolis).
Karagulian, Kirkor & Co., Ch. Abdine, 12.
Manzacos, Christo, Nouveau Bazar.
Meyer, B., boul. Choubrah.
Papa, Avram S., & Co., Ch. Clot-bey.
Société Industrielle Laitière, Nouveau Bazar.
Valsamidis, Basile J., Grand Bazar, 47-48.

ALEXANDRIE

Dimitri, S. B., boul. Ramleh, 26.
Hattab Mahmoud eff., r. mosquée Terbana, 7.
Israël, N., Nouveau Bazar, 1.
Israfil, N., r. des Pyramides.
Kyriakis, S. S., ruelle Ibrahim bey el-Lewa.
Mahmoud Mohamed Abou Katleh, r. masguid Terbana, 3.
Moursi Abdel-Meghid el-Matiti, r. Bab el-Akhdar, 49.
Nicolaïdi, Const. J., r.Masguid el-Khawaga Osman, 1.
Papadopoulos, S.J., r.Wakalet el-Khodar,5.
Risopoulo, N. J., Bazar Français.
Soliman Mahmoud, r. Bab el-Akhdar, 49.
Taha Saad, r. de la Marine, 68.
Vallinatos, D., r. el-Khawaga Osman, 1.
Valsamidès, V. J., r. Ibrahim bey el-Lewa,1.

DAMIETTE

Anhoury, Michel, Haret el-Nasarah.

FAYOUM

Vrouchos, Jean.

KENEH

Ahmed Aachour, Ch. el-Maghraby.

Bibliothèques

CAIRE

British & Foreign Bible Society, Ch. el-Madabegh, 18.
Circulating Library, av. de Boulac.
Institut Egyptien, Ch. el-Cheikh Rihane.
Institut Français, Mounira.
Khédiviale, Midan Bab el-Khalk.
Patriarcat Grec-Orthodoxe, Hamzaoui.
Université Egyptienne, Ch. Kasr el-Eïni.

ALEXANDRIE

American Mission Bible Society, r. église américaine.
Arménienne, r. Sidi Abil-Dardar, 20.
British & Foreign Bible Society, r. gare de Ramleh, 27.

PATHÉ FRÈRES CINÉMATOGRAPHES et FILMS
Téléphone 16-83
NOEL MALACHARD, *Agent Général*.-LE CAIRE, Bd Abbas, 83

Municipalité (de la), r. porte Rosette.
Philathion, r. Sidi Metwalli, 30.
Spitzer, A., r. anc. bourse, 10.

TANTAH

Américaine, r. de la Moudirieh.

Bicyclettes (Vente-Location)

CAIRE

Abdel-Hamid Saleh, Ch. Khaïrate, 30.
Ahmed Mohamed Hamad, Ch.Khairate, 20.
Assabgy, Mahmoud, Ch. el-Zaher.
Assal, Elias, Ch. el-Zaher, 37.
Buccetti, Luigi, Ch. Choubrah.
Buccetti, V., Ch. Nubar pacha, 22.
Buccetti,Vincenzo&Co., Ch. Madabegh,27.

T. CHAGOURI
P.O.B. Faggalah 51
BICYCLETTES ET ACCESSOIRES EN GROS
Dépôt et magasin de détail
IMPERIAL CYCLES STORES
Chareh Koubry Kasr-el-Nil, 27.

Chakal, Joseph J. & Co., Ch. Faggalah, 23.
Christodoulou, C. & Co., Ch. Abdine, 37.
Grimaldi, Angelo & Co., Haret Madrastein.
Hantour, Hassan Mohamed, Ch. el-Koubri, Ch. Nubar pacha, 22 et Ch. Khaïrate.
Hassan Ibrahim, Midan el-Madbouli.
Kurjean, Arthur, Ch. Choubrah.
Loukaïtis, A. G., Ch. Nubar pacha.
Loukaïtis, C. & Co., Ch. el-Maghraby, 4.
Mahmoud Hussein, Ch. Khaïrate, 22.
Mohamed Hussein & Moursi Saleh, Ch. Mohamed Aly, 38.
Mohamed Saïd, Ch. el-Cheikh Rihane.
Moring & Co., rd.-pt Suarès; atelier Haret el-Machhadi.
Moursi Sayed Ahmed, Ch. Mohamed Aly.

☞ **G. Pavid & Co.**, rue Emad el-Dine, 3, agents des cycles DE DIAN-BOUTON.

Rubilstein, Marco, Ch. el-Zaher.
Tawaf, Sélim, Ch. el Cheikh Rihane et Ch. Khalig el-Masri.
Yazidjian, Yervant, Ch. Aboul-Ela, 41.
Zecovin, Giov., Ch. el-Maghraby.
Zecovin, Vittorio, Ch. el-Maghraby.

ALEXANDRIE

Afifi Hassan, r. Ras el-Tin, 61.
Ahmed Hussein, r. Cayed Gohar, 25.
Armacola Frères, r. de l'hôpital Grec, 6.
Boromeo, J., r. Chérif pacha, 31.
Carabetjan, E. Z., r. Moharrem bey, 7.
Chetcuti, Alfred, r. Tewfik 1er, 27.
Hanainy Brothers, r. Nébi Daniel, 23.
Hanainy, J. Néguib, r. Stamboul, 18.
Mohamed Aly, r. Ibrahim 1er, 38.
Nittis, B., r. église Maronite, 2.
Refaï Moustafa, r. Ebn Khattab, 35.
Roume, Alf., r. Sidi Metwalli, 15.
Salem Mohamed el-Derini, r. Ragheb pacha, 21.

MANSOURAH

Guirguis Alexandre, r. Neuve.
Nasri Nafaa,
Néghib Maksoud.

PORT-SAID

Aly Amich, pl. de Lesseps et village arabe.
Bianchi, Armando, Saïd.

SUEZ

Graziano, P., r. Caracol Warcha.

TANTAH

Abdel-Azim Fahmi, Ch. el-Cheikha Saleh.
Abdel-Aziz Mohamed, Ch. Kombar.

Bière (Fabriques de)

CAIRE

Crown Brewery of Alexandria, Haret Ocely.
Brasseries d'Egypte, Société Anonyme, Guizeh.
Prima Fabbrica Birra di Graz, succursale du Caire, Ch. el-Guinenah, 4.

ALEXANDRIE

Crown Brewery of Alexandria, fabrique Ibrahimieh, bureaux r. Avéroff, 9.
Klonaridis, M. & H., ruelle Ebn Rochid.

Samakia Hamburger & Co
VIN ROUGE FONCÉ DE TABLE
PATRAS-GRÈCE Maison fondée en 1846.

Prima Fabbrica Birra di Graz
Dépôt des bières renommées
"BIÈRE KAISER PUNTIGAM"
et
"BIÈRE DE MUNICH LÖWENBRÄU"
EN FUTS ET EN BOUTEILLES
Téléphone No. 142
Fournisseurs des principaux établissements de l'Egypte

Société Anonyme des Brasseries d'Egypte, Karmous.

Bière (Négociants en)

CAIRE

Albach, Georges & Co., Ch. el-Madabegh, 37 et 44.
Albertini, Eredi, Ch. Wagh el-Birka, 40.
Bier Import Co., G. m. b. H., Kortenhaus & Hammerstein agents, Ch. Dessouki (Jardin Rosetti).
Drossos & Company, *Comptoir de Représentations & de Commerce*, r. Abdel-Aziz.
Fleurent, E. J., fils & Co., Square Halim
Funk, A.E., succr., Jardin Rossetti.
Hochstein, Wilhelm & Co., dépt B., Ch. el-Torguemane, 7.
Nackson, R.Z., Saptieh, 35.
Orowetz, J., r. du Téléphone.
Rosenhek, I. & Co., Jardin Rossetti.

H. & G. SIMONDS, LTD,
BREWERS
WINE & SPIRIT MERCHANTS
READING — ENGLAND
Branch Offices:
CAIRO: Adjoining British Army Headquarters.
ALEXANDRIA: Old Custom House Quarters.

Zion Trading Co., Ch. Mikhaïl Gad (Fagallah).

ALEXANDRIE

Albertini, Eredi, r. Mahmoud pacha el-Falaki, 6.
Bier Import Co., G.m.b.H., r. Champollion, 7.
Burton Brewery Cy Ltd, E. Barber & Son agents, r. anc. douane.
Delacovias L., B.P. 174.
Prima Fabbrica di Birra di Graz. r. St. Mark, 1.
Simonds, H. & G. Ltd, r. Sidi el-Halwalghi, 5.
Tattaris, Giovanni, r. Cheikh Soliman pacha, 5.

PORT-SAID

Bier Import Co., G.m.b.H., Psalty & Co agents, Ch. el-Kawala.
Prima Fabbrica di Birra di Graz, P. P. Nap. Sacco agent.

Bijoutiers, Joaillers, Orfèvres

CAIRE

Abdallah Darwiche, Sagha.
Abdel-Hadi Badaoui, Sagha.
Abdel-Malek Ayoub, Sagha.
Abdel-Malak Bechara, Sagha.
Abdel-Malek Guergues (chef de la Corporation), Sagha.
Abdel-Malek Hanna, Ch. el-Nahassine.
Abdel-Malek Messiha, Sagha.
Abdel-Malek Wissa, Sagha.
Abemayor, Michel, Haret el-Madrastein (Ezbékieh).
Abdel-Rahim Hamed, Ch. el-Nahassine.
Abdel-Sayed Ekladious, Sagha.
Abdou Boulos, Sagha.
Aboul-Reda Ghali (Hag), Sagha.
Absawi Hussein, Ch. el-Nahassine.
Achagi, E. Y., Khan Khalil.
Affifi Nassar, Sagha.
Agadjinian, O., Midan Antikhana, 4.
Agia, A., Ch. Nubar pacha, 20.
Ahmed Naguib bey, Sagha.
Alexaki, Jean, imm. Halim, Ch. Kamel.
Amin Mansour, Khan Khalil (Sagha).
Amin Zahabi, Sagha.
Andalaft, G., Mousky.
Andréadis, Periclès, Mouski.
Antoun Kabet, Ch. el-Nahhasine.
Arnaouti, Hussein bey, & Co., Khan Khalil.
Babli, Arnaout & Barakat frères, Mouski.
Babli, Assaad, Ch. el-Nahassine.

PILULES PINK
GUERISSENT LA OU LES AUTRES REMEDES ONT ECHOUE

♁ *Caire* (suite)
Bajocchi frères, Ch. Nubar pacha.
Bajocchi, Paul, Darb el-Wassa.
Baladi, Georges, Khan Khalil (Sagha).
Barakat, Arnaout & Co., Mousky.
Barakat, Saddik & Co., Mouski.
Baroukh, Massouda Eliaho, Ch. el-Nahhasine.
Baroukh Youssef, Sagha.
Barsoum el-Bagouri, Sagha.
Basmadjian, G., Ch. Aboul Ela.
Beinisch, Joseph, Ch. Mouski, 8.
Bercovici, Oscar, Ch. Emad el-Dine.
Bercovitch, V., Haret Zahar (Ezbékieh).
Bercovitz, H., Ch. el-Manakh, 5.
Brens, Sidhom, Sagha.
Buys-Badollet, Ch. Kamel, 7.
Cardona, A., Ch. Clot bey
Cassab, Assad, Khan-Khalil.
Cassab, Pierre, Khan Khalil.
Castro & Perez, Khan-Khalil.
Centonze, T., Ch. Kasr el-Nil, 23.
Chammas, Abdallah, Sagha.
Chammas, Farag J., & Co., Sagha.
Chammas, Youssef Farag, Sagha.
Cifarello, P., Ch. Kamel, 5.
Cinquante Mille Montres, H. Gerson, Mouski.
Choukri Taha, Sagha.
Cohen Albert, Khan Khalil.
Cohen, J. A., Ch. el-Manakh, 26.
Dabbah, Abdel-Malak Hanna, Sagha.
Daoud Khadr, Sagha.
Denardo, A., r. du Téléphone.
Deuvetian, N., Ch. Mohamed Aly.
Eknayan, Arménag, Khan-Khalil.
Elias Yacoub, Sagha.
Erian Tadros, Sagha.
Eliakim, Israël, Khan-Khalil.
Engolz frères, Ch. Margosche (KhanKhalil).
Farag Abdallah, Sagha.
Farag Chalabi, Sagha.
Farag Erian (Hag), Sagha.
Farag Ibrahim, Ch. el-Soukkarieh.
Farag Yacoub Saleh, Ch. el-Soukkarieh.
Gad Ibrahim, Sagha.
Ghabbour Ibrahim, Sagha.
Ghattas Hanna, Sagha.
Gheriani, E., boul. Mohamed Aly.
Goldstein, J., Ch. Mohamed Aly.
Guergues Erian, (Hag), Sagha.
Guergues Messiha, Sagha.
Guergues Yacoub, Sagha.
Guindi Beskharoun (Hag), Sagha.
Habib Chenouda, Sagha.
Hanna Atallah, Sagha.
Hanna Meleika, Sagha.
Hassan Tewfik, Ch. Gheit el-Edrah.
Hussein Ahmed el-Souessi, Sagha.
Hutler, Jacob, Haret el-Zaher.
Ibrahim Abdel-Latif & Co & Farag Ibrahim Nouma, Ch. el-Komi.
Ibrahim Guergues, Sagha.
Ibrahim Hanna, Sagha.
Ibrahim Marzouk, Sagha.
Ibrahim el-Tawil, Sagha.
Ibrahim & Amin Massad, Sagha.
Iscandar Mikhaïl, Sagha.
Ishak Sélim, Sagha.
Jalkh, Antoine, & Co., Ch. Mouski.
Kahla, Habib, Ch. el-Makassis.
Kaisserlian, Michan, Khan Khalil.
Kamel & R. Saltiel, Mousky.
Kanagri, Tadros Wassef, Sagha.
Karalanian, Stephen, Khan Khalil, 10.
Kartogian, Habib, Sagha.
Khattam, A. Hamdy, Ch. el-Nahhasine.
Khawam, Sélim, Haret el-Makassis.
Khayat, Assaad, Ch. el-Nahhassine.
Khouzam, Azer, Sagha.
Kobrosi, Ibrahim, Sagha.
Kramer, L. & Co., Ch. Mousky et r. Manakh, 3.
Kurgean, Artin, Ch. el-Saha, 26.
Lachaa, Daoud Ishac, Sagha.
Lachaa, Zaki, Sagha.
Lambert, H., Ch. Abdine, 41.
Lammam, Aziz A., B.P. 1258.
Lattès, J., Ch. el-Manakh, 3.
Levy, Ishak Khadr, B.P. 23 Ghourieh.
Levy, Jacob Isaac, Ch. el-Komi.
Liaho Yacoub Levi, Ch. el-Nahassine.
Lichaa, Simon & Michel D., Ch. Gheit el-Ehrad.
Lieto Barouk (Les Fils), Ch. el-Manakh, 7.
Lieto Haïm Levy, Ch. el-Nahassine.
Magasin Suisse, Ant. Jalkh & Co., Ch. el-Manakh, 10.

IODOKINOL Dépuratif, Stomachique, et régénateur de forces.
En vente dans toutes les drogueries et grandes pharmacies.

Caire (suite)
Mahmoud el-Absawi, Sagha.
Mahmoud Hussein, Ch. Koubri Kasr el-Nil, 22.
Mahmoud Rida, Ch. Mohamed Aly, 92.
Manidi, Spiro, Ch. el-Chaouzlia (Mousky).
Manouk, Wanis Yacoub, Sagha.
Marder, M., Ch. el-Madabegh, 23.
Marzouk, Lieto & Youssef, Sagha.
Marzouk, Youssef Ibrahim, Sagha, 25.
Masri, Farag, Sagha.
Masri, Guergues, Sagha.
Masri, Nessim, Ch. el-Koumi.
Matattian, Yacoub, & fils, Ch. el-Macassis, (Sagha).
Megas, Athanase, boul. Abdel-Aziz, 28.
Mehsen, Antoine, Sagha.
Mekaoui, Mohamed Ahmed, Ch. Nahassine.
Menascé, Yahouda, Sagha.
Mikhaïl Guergues, Sagha.
Mikhaïl Hananieh, Souk el-Sayareff.
Mikhaïl Meleka, Sagha.
Mohamed Abdel-Ghani, Sagha.
Mohamed Ahmed el-Agati, Sagha.
Mohamed Hachem, Margouche.
Mohamed Kamel, Bab el-Khalk.
Momdjian, H. Wahan, Ch. Abdel-Aziz et Ch. el-Makassis.
Moussa el-Efranghi, Sagha.
Moussa Marzouk, Sagha.
Moustafa Abdel-Ghani, Sagha.
Moustafa Bayoumi, Sagha.
Nacmias, L., Hamzawi.
Nakhnoukh, Wanis bey, Ch. el-Nahassine.
New Bera American Diamond Palace, Mousky.
Orosdi-Back (Etabl.,), Ch. Abdel-Aziz et Ch. Saha.
Pavid, L., Ch. Kamel, près Cook.
Politis, M. & Co., Ch. el-Chaouzlia.
Pugliese fratelli, Ch. Abdine, 13
Rizakis, N., & Co., Ch. Mouski.
Rizkallah Elias, Sagha.
Rusciano Fratelli, Haret el-Soufi, 6.
Saabieh, Ibrahim, Sagha.
Sacco, G.B., & Figlio, Ch. Zabtia.
Sadek & Co., Mousky et pl. de l'Opera.
Sakellaridis, G.D., Ch. Abdine, 12.
Saleh, Haïm J., Sagha.
Saridis, Démétrius, Ch. Kamel.
Sayed Abdallah, Ch. el-Nahhasine.
Sayed Mohamed Ewes, Ch. el-Nahassine.
Sayed Radwan Mansour, Ch. Nahhasine.
Schewerfinger, P., Ch. Abdine, 21.
Sednaoui, Gabriel et son fils Alexandre, Ch. el-Nahhassine.
Sednaoui, Roufan, Ch. Mousky et Ch el-Manakh.
Selvadjian, K. E., Ch. Mouski.
Serafi Khalil, Ch. el-Nahassine.
Serafi Mohamed, Ch. el-Nahassine.
Sergani, Abdel-Hadi Saleh, Ch. el-Nahassine.
Sergani Amin & Mohamed, Sagha.
Sergani Mohamed Saleh, Ch. Nahassine.
Sergani Moussa, Sagha.
Sergani Taha Choucri, Sagha.
Shermann, H., Haret el Madrastein
Stobbe, Rudolf, Ch. el-Manakh, 5.
Süssmann, David, Mouski.

MAISON
G. SÜSSMANN
La plus ancienne et la plus importante en Egypte
Bijouterie, Joaillerie, Horlogerie
Optique et Nivellement
Grands Arrivages de Nouveautés par chaque Courrier.
PRIX DÉFIANT TOUTE CONCURRENCE

Tadros, Ghobrial, Sagha.
Tadros Nessim el-Wazzan, Sagha.
Tamer, Abboud, Ch. el-Nahhasine.
Tano, N., Ch. Kamel, 3.
Terracciano, R., Haret Madrastein.
Tewfik Rizk, Sagha.
Théodorou, G. & T., Ch. Koubri.
Torabi Mahmoud, Ch. el-Nahhasine.
Tubi, Cohen & Co., Ch. Chérif, 6 (A. Corkidhi & Co gérants).
Ventourakis, Nicolas, Bazar Mourour.
Ventura Frères, Haret el-Soufi.
Vita & Abdel-Wahed, Sagha.
Wassef Barsoum, Ch. el-Nahassine.
Wassef Kalah, Ch. Darb el-Gamamiz.
Wazzan Nessim, Ch. el-Nahassine.
Yacoub Youssef el-Efranghi, Ch. el-Nahassine.
Yakim, Zaketo, frères, Ch. el-Nahhasine

CHOCOLAT MENIER
VENTE PAR JOUR 60,000 KILOS

Yanni Habachi, Sagha.
Yantreb, Vita, Sagha.
Youssef Abdallah, Sagha.
Youssef Abdel-Wahed, Sagha.
Youssef el-Banna, Sagha.
Youssef Ibrahim el-Dabbah, Ch. el-Komi.
Youssef Saleh, Sagha.
Youssef Tannous, Sagha.
Youssef el-Wazzan, Sagha.
Youssef Yacoub el-Enani, Sagha.
Zaki Lichaa, Ch. Mohamed Sayed Ahmed pacha (Helouan).
Zaki Mancarious, Sagha.
Zaki Tadros, Sagha.
Zelnich, Casimir (succr de Zivy frères), Ch. Kamel.

ALEXANDRIE

Abdel-Méguid Koraïem, r. masguid el-Chourbagui, 9.
Abdou I. Hassan, r. Souk el-Siareff, 13.
Achour Ahmed (Hag), r. masguid el-Chourbagui, 7.
Ahmed Mohamed Charaf el-Din, r. Bab el-Akhdar, 58.
Audiche, Jean E., r. Bab el-Akhdar, 50.
Awadis Hanna, r. Bab el-Akhdar, 50.
Awadis Mitri, r. Bab el-Akhdar, 52.
Azzarelo, G., r. des Sœurs, 54.
Bachos, Khalil Wanis Youssef, r. Bab el-Akhdar, 50.
Baddour, André, r. Bab el-Akhdar, 54.
Bassili Dib, r. Masguid el-Chourbachi, 11.
Bera American Diamond Palace, r. Chérif pacha, 29.
Blumenthal, H. & J. frères, r. Tikiet el-Kalchani.
Boghossian, Artin Hadji, r. de France, 31.
Cabaretto, C. B., r. Masguid el-Faham, 12.
Canelli, J., r. Tewfik 19.
Carydakis, G. N. & Frères, Ibrahimieh.
Castiglione, G., r. église grecque, 3.
Chaoul el-Kaiem, r. Masguid Chourbagui, 6.
Charaf el-Din, Ahmed Mohamed, r. Bab el-Akhdar, 58.
Chilibi Dib, Chilibi el-Chemerli, r. Bab el-Akhdar, 50.
Crisocos, Michel D., r. mosquée Attarine, 1 et r. Lombard.
Cuccaro, S., r. pacha el-Falaki, 1.
D'Agostino, G., r. Sidi el-Metwalli, 17.
Dalli, Enrico, r. des Sœurs, 4.
D'Esposito, A., r. Tewfik, 16 et r. des Sœurs, 32.
Dich, G. S., r. Sidi Metwalli, 15.
Elekdjian, G., r. de France, 33.
Farès, Zaki, r. Souk el-Siaref, 15.
Fiore, Ed., boul. Ramleh, 5.
Fiore, S., r. porte Rosette, 5.
Freimann, H., pl. Mohamed Aly, 9.
Gatt, G., r. de France, 4.
Gorbi, Gabriel, r. Bab el-Akhdar, 45.
Habib Barsoum, r. masguid el-Chourbagui, 3.
Hadjiboghossian, Artin, r. de France, 31.
Hamaoui, I., r. Salah el-Dine, 11.
Hamaoui, Issa & Jean, r. Bab el-Akhdar, 56.
Hanna, G. & Mohamed Dawar, r. des Sœurs, 22.
Hazan, Zachetto Abdou, r. Souk el-Siareff, 14.
Horen, Z., r. mosquée Attarine, 75.
Hermann, Isaac, r. Toussoum pacha, 19.
Horovitz, L., r. de l'Archevéché.
Ibrahim Hermes, r. Souk el-Siareff, 11.
Joseph & Youssefian, r. Souk el-Siareff, 15.
Karam, Artin & Co., r. Souk el-Siaref, 14.
Kirizzi, M. E., r. Sidi el-Metwalli, 17.
Kouyoumdjian, Papela, r. Souk el-Siaref, 15.
Lazzero, G., r. des Sœurs, 53.
Leone, Carmelo (P. Tempone succr.), boul. Ramleh, 14.
Magnin, Henri, r. Chérif pacha, 6.
Menassa, C., r. Souk el-Siareff, 13.
Menassa, E., r. de France, 11.
Menassa, S., r. de France, 20.
Moretti, B. & figlio, r. Cayed Gohar, 11.
Moschou, D., r. Salah el-Dine, 8.
Moussa Youssef, r. Bab el-Akhdar, 62.
Mytilincos, r. Nubar pacha, 1.
Nacmias, L., r. de France, 6.
Nakhla Abou Char, r. de France, 31.
Negm, Elie G., r. Masguid el-Chourbaghi, 4.
Negm, O., r. Bab el-Akhdar, 50.
Neumaun, F., r. Chérif pacha, 24.
Orosdi Back (Etab.) pl. Moh. Aly, 12.

SUPERPHOSPHATE HELLENIQUE
Contenence 16/18 % d'Acide phosphorique soluble dans l'eau et le Citrate.
SOCIÉTÉ TECHNIQUE: A. D. ZACHARIOU & Cie, Ingénieurs
ALEXANDRIE: Rue Nebi Danial, No 23. — Tél. 2669

Passo, C. J., r. Nubar pacha, 9.
Petrou, G. C., r. Nubar pacha, 1.
Reïs, L. & Co., r. Chérif pacha, 27.
Reiss, S., r. des Sœurs, 5.
Rosemberg, L., B.P. 140.
Rosenthal, J., & Conegliano, r. Chérif pacha, 16.
Salama, J., r. Koubri el-Kadim, 7.
Saphir frères, r. de France, 3.
Schami, N., r. Chérif pacha, 15.
Schildreich, J., pl. Mohamed Aly, 13.
Schouchana, S., & fils, r. Sésostris, 14.
Serafian, Sarkis, r. de France, 2.
Sopassakis, Z., r. Souk el-Kanto, 1.
Stobbe, Rudolf, r. Chérif pacha, 29.
Stone, L. A., r. el-Kayed Gohar, 2.
Tawa Abdallah, r. de France, 35.
Topouzian, Thomas, r. Nubar pacha, 7 et r. Franque, 31.
Toumayan, Missak, r. Souk el-Siareff, 1.
Ventrella, F., pl. Mohamed Aly, 11.1
Youssoufian, Artin, r. de France, 31.

GRANDE MAISON
Joaillerie, Bijouterie, Horlogerie
ZIVY FRÈRES
Maison de confiance, fondée en 1863
ALEXANDRIE, 10, Rue Chérif Pacha
PARIS, 4, Rue de Châteaudun
Grand choix de Pierres Précieuses
Fabrique de Montres
à CHAUX-DE-FONDS (Suisse)

ASSIOUT

Badir Abdel-Messih, Ch. el-Gonnoud.
Badir, Mikhaïl, Ch. Souk el-Tebn.
Bohdjalian frères, Ch. el-Mehatta.
Chehata Guergues, Ch. Souk el-Tebn.
Guergues Abdel-Messih, Ch. Souk el-Tebn.
Guergues Beskharoun, Ch. el-Gounoud.
Guindi Tobia, Ch. el-Gounoud.
Habib Tobia, Ch. Souk el-Tebn.
Loza Gadel-Karim, Ch. el-Gounoud.
Mikkaïl Ghobrial, Ch. Souk el-Tebn.
Raphaël Sahioun, Ch. Souk el-Tebn.
Sam Michriki, Ch. el-Gounoud.
Sidhom Armanious, Ch. el-Gounoud.
Sidhom Gobran, Ch. Souk el-Tebn.
Stéphanous Bichaï, Ch. el-Gounoud.
Wissa Gobran, Ch. el-Gounoud.

ASSOUAN

Basili Saba.
Cohen, Moses J.
Daoud Rahmin.

BENHA

Erian el-Hag, Ch. Ata.

BENI-SOUEF

Ibrahim Saad, Ch. Erian bey.
Khalil Ibrahim, (chef de la Corporation), Ch. Erian bey.

DAMANHOUR

Attallah Badawi, Ch. el-Sagha.
Khalil Badawi, Ch. el-Sagha.
Sosso, Morcos, Ch. el-Sagha.
Younan Gabriel, Ch. el-Sagha.

DAMIETTE

Constantin Gobrial, Ch. el-Charabasse.

FAYOUM

Khalil Ghobrial, Ch. el-Ramleh.

KENEH

Aziz Ghobrial, Ch. el-Sahrig.
Hannallah Mikhaïl, Ch. el-Sahrig.
Ibrahim Ishaak, Ch. el-Sahrig.
Wassef Kelada, Ch. el-Sahrig.

LOUXOR

Boulos Mikhaïl Boulos, Ch. el-Lokanda.
Boutros Scika, Ch. el-Bahr.
Constanti Guirguis.
Ghattas Soliman.
Guirguis Saad Tanious
Seïf Abadir, r. Karnak.
Takhla Kiriacous.

MANSOURAH

Asmar, N., r. Neuve.
Batmanian, Elias, r. Neuve.
Boutari, Andrawès.

Machines à écrire SMITH PREMIER
GRANDS PRIX PARIS 1900 — BRUXELLES 1191
Seuls Dépositaires: THE TYPEWRITERS IMPORT Co OF EGYPT
P.O.B. 729 Telephone 15-07

Boutari, Sélim.
Goldenstein, Hirsh, r. Neuve.
Hussein Osman (Hag), r. Neuve.

MALLAOUI

Bichara Goubrial, Ch. Souk el-Sagha.
Boulos Goubrial, Ch. Souk el-Sagha.
Ibrahim Guergues, Ch. el-Sayha.
Kiriaco Goubrial, Ch. Souk el-Sagha.
Moukades Barsoum, Ch. Souk el-Sagha.
Moukades Guergues, Ch. Souk el-Sagha.

MINIEH

Amin Khalil, Ch. Sekka el-Guédida.
Assad Gadallah, Ch. Sekka el-Guédida.
Chalabi Mansi, Ch. Sekka el-Guédida.
Fahmi Marzouk, Ch. Sekka el-Guédida.
Ghobrial Abdel-Messih, Ch. Sekka Guédida.
Guergues Saad, Ch. Sekka el-Guédida.

PORT-SAID

Albert, P., r. du Commerce.
Comianos, N., r. du Commerce.
Paléologue, Constantin, pl. de Lesseps
Perakis, E. J., r. de Lesseps.

SIMBELLAWEIN

Greïss, Goubriel, Ch. Souk el-Oumoum.

SOHAG

Akladios Saleh, Ch. Aly bey.
Hanna Abdel-Chéhid, Ch. Kaïsariet el-Souk.
Saleh Bichet, chef de la corporation, Ch. el-Kaïsaria.
Takla Malati, Ch. Aly bey.

SUEZ

Cortessakis, G., r. Colmar.
Damoulakis, Emmanuel & fils, r. Colmar.
Levy, Joseph H., r. Colmar.

TANTAH

Abdel-Malak Massoud, Ch. el-Sagha.
Annawati Daoud, Ch. Sagha.
Aziz Fahmi Hanna, Ch. el Sagha.
Badawi Youssef, Ch. el-Sagha.
Chiati, Saleh, Ch. Sikkah el Guédideh.
Erba, Elias, Kafret Aly Agha.
Franco, Georges, Ch. el-Sagha.
Franco, Israël, Ch. el-Moudirieh.
Hakim Abdallah, Ch. el-Sagha.
Kerba, Georges, Ch. Sagha.
Kerba, Isaac, Ch. Sagha.
Kerba, Joseph, Ch. Sagha.
Kerba, Tewfik, Ch. Sagha.
Kodsi, Tewfik, Ch. el-Borsa.
Mohamed Moustafa el-Gachangui, B.P. 13.
Nached, Younan, Ch. el-Sagha.
Nahas, Elias, Ch. el-Sekka el-Guédida.
Soudani, Saad, Ch. el-Sagha.
Youssef Bichara, chef de la corporation, Ch. el-Sagha.

ZAGAZIG

Abdel-Malak Mansour, Ch. el-Wadi el-Kebli.
Curmi, Joseph, Ch. Abbas.
Guergues Henein, Ch. el-Wadi el-Kebli.

ZIFTA

Salib Guergues, Ch. el-Sagha.
Seteti, Roufaïl, Ch. el-Sagha.

Billards

CAIRE

BILLARDS BATAILLE
Fabrique de Billards de précision et de Tables-billards à transformation.
Catalogues franco sur demande
8, Boulevard Bonne-Nouvelle — PARIS

Furlanetto Mosé, Ch. Nubar pacha, 9.

ALEXANDRIE

BILLARDS de précision
Mon BATAILLE — PARIS
Représentant à ALEXANDRIE
Fabio Eminente, Rue Toussoun Pacha, 2

BILLARDS BRUNSWICK
première fabrique du monde. Jeux, toutes fournitures pour cafés P.G. FREMOLLE & Co
1, Rue de la Gare du Caire.

SOCIÉTÉ ANONYME DES GRANDS MAGASINS DE NOUVEAUTÉS
"AU PROGRÈS"
CAIRE — près du Crédit Lyonnais — CAIRE
CONFECTIONS POUR DAMES, TISSUS HAUTES NOUVEAUTÉS, BONNETERIE, AMEUBLEMENTS, BLANC, MERCERIE

Biscuits

(voir Produits alimentaires et Pâtisserie).

Blanc

(voir Lingerie).

Blanc de zinc

(voir Couleurs et Vernis)

Société Anonyme des Mines et Fonderies de Zinc de la Vieille Montagne, Rue Richer. 19 PARIS et à CHENÉE (Belgique).

Blanchisseurs & Repasseurs

CAIRE

Abdel-Aziz Abdel-Kerim, Ch. Abbas, 77.
Abdel-Hamid & Abdel Meguib, Ch. Kantaret el-Dekka.
Abdel-Kader Hassan, Ch. Aboul Sebaa, 9.
Abdel-Mouti Ahmed, Ch. CheikhRihane, 42.
Abdou Mohamed Baba, Ch. Chérif, 1.
Aly Helal, Ch. Nubar pacha (Hélouan).
Aly Hussein, Ch. el-Bostane, 19.
Aly Ibrahim, Ch. Djellal.
Bayouni Nasar, Ch. el-Manakh, 29.
Blanchisserie à Vapeur de Choubrah, Berlioz prop., B.P. 1344.
Canellopoulo, Athanase, Ch. Mohamed Aly, 113.
English Laundry, S. E. Beaty prop., Ch. Mazloum pacha, 12.
English Laundry, Miss E. Perry & Ibrahim Khaïry, Ch. Soliman pacha, 12.
Farag Mohamed, Ch. el-Zaher, 61.
Farh Abou Bakr, Ch. Chérifein, 7.
Fiodi, Sophie, Garden City, villa No 9 (Heliopolis).
Gamal Hassan Baba, Ch. Deir el-Banat, 2.
Hafis, Behid, Ch. Mohamed Sayed Ahmed pacha (Hélouan).
Hamed Khalifa, Ch. el-Dawawine, 59.
Hassanein Mahmoud, Ch. Doubreh, 16.
Herstein, Léon, Ch. Gameh Charkass, 13.
Hussein Mohamed, Ch. Mohamed Aly, 16.
Ibrahim Abdou, Ch. el-Zaher.
Khandjian, Mme Marie, Darb el-Tawachy (Mohamed Aly).
Mahmoud Mohamed, Ch. Deïr el-Banat.
Mohamed Abbassi, Midan Zaher.
Mohamed Abdel-Kérim, Ch. Mohamed Aly.
Mohamed Ahmed el-Abachy, Ch. Koubri Kasr el-Nil, 7.
Mohamed Farghal, Ch. el-Torbah.
Mohamed Moustafa, Zeïtoun.
Mont-Blanc, Mohamed Rifay, Ch. Djellal.
Moustafa Mahmoud, Ch. Khaïrate.
Nastry, Mme Suzanne & Co., Ch. Deïr Banat, 5.
Osman Hussein Ahmed & Gamal Hussein, Ch. Aboul-Sebaa, 4.

ALEXANDRIE

Abdallah Sélim, r. Salah el-Din, 11.
Abdel-Messih Tadros, r. Margani, 11.
Ahmed Asran, Ibrahimieh.
Ahmed Hassan, r. Warchet el-Toubguieh, 21.
Ahmed Sultan, r. Ragheb pacha, 10.
Boutros Doss, r. des Sœurs, 52.
Canalopoulos, r. d'Allemagne, 4.
Chafik, H., Ibrahimieh.
Colombo, Mme M., r., d'Allemagne, 22.
Daher el-Sibaï, r. Salah el-Dine, 21.
Def, Georges, r. Toussoun pacha, 24.
Dimitropoulo, Ch., r. église copte, 14.
Fabiani, Angiolina, r. Sésostris, 20.
Habib, Georges, r. Sélim Captan, 20.
Ibrahim Elias, r. Sidi Metwalli, 13.
Ibrahim Marzouk, r. Rosette, 30.
Ismaïl Abou Zeit, Bulkeley (Ramleh).
Marcopoulo, J., r. Salah el-Dine, 36.
Marcoutzi, Mme A., r. d'Allemagne, 15.
Mecca, Mme Louise, r. des Sœurs, 5.
Mechahed Mohamed, Bacos (Ramleh).
Meer, Ros, r. Hammam el-Zahab, 7.
Mohamed Ahmed Mohamed, r. Masguid el-Attarine, 49.
Mohamed Hussein, r. Gordon pacha.
Mohamed Saïed, r. Moharrem bey, 7.
Mohamed Sourour, Ibrahimieh.
Morcos Habib, r. Ibrahim 1er, 26.
Negm, Salomon, r. Sésostris, 17.

PEPTONATE DE FER ROBIN
Guérit ANÉMIE, CHLOROSE et toute DÉBILITÉ
Ce ferrugineux est le seul qui ne fatigue pas l'estomac.
Ne noircit pas les dents, ne constipe pas
EN VENTE : *13, Rue de Poissy, PARIS, et dans toutes les Pharmacies*

Pappalardo, Mme M., r. Emam el-Malek, 38.
Pugliese, Luisa, r. gare de Ramleh, 32.
Scarpellini, Mme M. & Co., r. Mariette pacha, 15.
Scerbo, G., r. Moharrem bey, 34.
Sélim Abdallah, r. Salah el-Dine, 11.
Simone, Vve de, r. Nébi Daniel, 24.
Soliman Daoud, r. Salah el-Dine, 17.
Vartian, R., r. du 1er Khédive, 28.

ASSIOUT

Rostom Tawadrous, Ch. el-Mehatta.

BENHA

Ismaïl Hégazi, Ch. el-Riadi.

BENI-SOUEF

Ismaïl Mohamed, Ch. el-Riadi.

FAYOUM

Ismaïl Aantar, Ch. el-Ramleh.

MANSOURAH

Ibrahim Guirguis, r. Neuve.
Mohamed Soliman Aly.

MINIEH

Basalios Khalil, Ch. el-Bosta.

PORT-SAID

Varda, Cléanti, r. Saïd.

SOHAG

Rafler Saïd, Ch. el-Emoumi.

Bois de construction

CAIRE

Abdelmessih, Azar, Ch. Bab el-Bahr.
Ahmed Hamdi, Boulac.
Aly Ahmed Abou Youssef, Ch. Mohamed Aly.
Aly Hassan eff., Ch. Cheikh Youssef, 1.
Ayoub Chararah, Ch. Mohamed Aly, 104.
Bassili, Antoine & Assaad, Ch. Yacoub (Nasrieh).
Bibawi, G., Ch el-Faggalah.
Commercial & Estates Co. of Egypt, (Late S. Karam & Frères), Mahmacha.
Diwani, Khalil Ibrahim bey, Boulac, Nasrieh et Ch. el-Hussanieh.
Diwani el-Sayed Abdel-Fattah, Ch. Amir el-Giouche.
Félix, Ant., & Co., Ch. Madabegh.
Gerber, C. W., Ch. Borsa, 8.
Irani Hassan Moustafa bey, Ch. el-Abbassieh.
Karam & Nimr, Ch. Mazloum pacha, 4.
Konbar frères, Ch. el Nouby, 1.
Manadili, Saad Ghobrial, Choubrah.
Mohamed Mohamed el-Mankli, Ch. Taht el-Rabeh.
Mohamed Mohamed el-Seïdi & fils Riad, Ch. Khairate, 26.
Mohamed Zaki Goz, Ch. Taht el-Rabeh.
Moscous, Panayotti, Midan el-Manchia.
Rustom, Ahmed, Toussoum bey & Co., Boulac.
Saleh Hanafi, Ch. Taht el-Rabeh.
Sayed Sedky, Ch. Darb el-Ahmar.
Scandar Elias, Saptieh et Ch. Noubi.
Scander Hanna, Ch. el-Abbassieh.
Stagni, G., & figli, av. de Boulac.
Stefanou, Etienne D., Ch. el-Fouatieh.
Thomaides, B.G., & Co., Mohamed Aly, 130.
Tringhis, Jean C. & T. Schisa, Jardin Rossetti.
Yacoub Guergues, Choubrah.

ALEXANDRIE

Abdel-Kerim el-Alayli bey, r. el-Farabi, 5.
Abdel-Latif Ahmed, r. Moharrem bey, 12.
Abdel-Latif Sayed, r. Bab el-Akhdar, 86.
Abdel-Méguid Chehata Attay, r. Bab el-Akhdar, 73.
Abdel-Méguid Koraïem & fils, r. Bab Akhdar, 59.
Abdel-Méguid Mohamed Awad, r. masguid el-Chourbagui.
Abdel-Rahman Mourad, r. Ebn el-Khattab, 8.
Abdel-Rahman Salem, r. Ragheb pacha, 16.
Abdel Razzak Nouno, r. Midan, 5.
Abdel-Wahab Ahmed, r. du Mex, 82.
Abdou Rahman Alayli & Fils, r. échelle des Céréales, 18.
Adham Ibrahim Bentouchy & fils, r. échelle des céréales, 28.
Ahmed el-Harazi (Hag), r. Sidi Metwalli, 28.

L'ANNUAIRE MÉDICAL ÉGYPTIEN 1912
paraissant au commencement de l'année
contient **tout** ce qui peut intéresser les médecins

Alexandrie (suite)
Ahmed Rustom Tewfik & Co., r. el-Wardian (Mex).
Ahmed & Hussein Hassan Mandarawi, r. prince Abdel-Moneïm.
Ahmed & H. Hassan Mansour, r. Bab el-Akhdar, 65.
Amin Ibrahim & Co., r. prince Abdel-Moneim, 83.
Angeletakis, D., r. Sésostris, 6.
Assouad Wadieh, r. échelle des Céréales, 14.
Bartenli, Ahmed Hamdi, r. échelle des Céréales, 26.
Bassilli, A. & A., r. de la Marine, 12.
Bentoucly Ibrahim Adham & fils, r. échelle des Céréales.
Bollas, J. P., r. Ibrahim el-Mousseli, 2.
Botton, Vita de, Fort Napoléon.
Chamaah, N., r. el-Hammamil, 4.
Commercial & Estates Co. of Egypt, (late S. Karam & Frères), r. échelle des Céréales, 32.
Daoud R. Zadé bey (Hag), r. Bab el-Akhdar, 68.
Economides, C.P. & fils, r. de la Marine, 10.
Elsaïed Attia, r. Bab Omar, 9.
Faddoul Farah, r. Sésostris, 29.
Gerber, C. W. de, B.P. 1261.
Géorgeoura, G.A., r. Kayed Gohar, 12-14.
Ghériani Abdel-Rahman, r. Gollakhama, 9.
Habib el-Karim Chawkat el-Alaïli, r. el-Gollakhana, 10.
Hadji Mohamed Arslan (succr), r. échelle des Céréales, 22.
Hassan Aly Chérif, r. Bab Akhdar, 72.
Hassan Hamada eff., r. Bab el-Akhdar, 65.
Hassan Mohamed el-Roubi & fils, r. Bab el-Akhdar, 68.
Ibrahim Hasssan Reheb, r. Bab Akhdar, 86.
Ibrahim Moustafa el-Safouri, r. masguid Sultan, 11.
Kachab, Sayed Aly, r. Bab el-Melouk, 25.
Karam, S. frères, échelle des Céréales, 31.
Karam & Nimr, r. échelle des Céréales, 31.
Karmous, Mohamed, r. Bab el-Akhdar, 65.
Khalil Moussa & Fils, r. Bab Omar pacha.
Khouli, Mohamed Khalil eff., r. échelle des Céréales, 29.
Khouri & Choueri, r. Warchet el-Toubguieh, 41.
Mahmoud Ragab, r. Bab el-Akhdar, 92.
Mahmoud Salem el-Shashat, r. Bab el-Akhdar, 82.
Malham, Th., r. Warchet el-Toubguieh, 44.
Mohamed Abbassi, r. Bab el-Akhdar, 69.
Mohamed & Abdel-Halim Moh. Salem, r. Bab el-Akhdar, 46.
Mohamed Ayoub & Co., r. el-Chemerli, 62.
Mohamed Chehata, r. Ragheb pacha, 49.
Mohamed Chehata Ataya, r. Bab el-Menayer.
Mohamed Elba, r. Sidi Metwalli, 15.
Mohamed Hassan eff., r. Bab el-Akhdar, 73.
Mohamed Tewfik, r. Bab Akhdar, 75.
Mohamed & Abdel-Halim M. Salem, r. Bab el-Akhdar, 65.
Moursi Mohamed (Hag), r. Bab el-Akhdar, 88.
Moustapha Hakim Abdallah Arslan & Co., r. Afak el-Galan.
Moustapha Sabri & Mohamed Nassif, Ch. el-Alfi, 3.
Nahas, Jean A., r. Warchet, 33.
Pamphili, Elie, r. de la Marine, 10.
Ragab Moursi, r. Bab el-Akhdar, 86.
Ragab Saad, r. el-Bab el-Akhdar, 65.
Roubi, H.M. & fils Khamis, r. Bab el-Akhdar, 64.
Saad el-Geretly, r. de la Marine.
Safouri Ibrahim Moustapha, r. Masguid Soultan, 11.
Said Attia, r. Bab el-Akhdar, 61.
Saya Abdel-Fattah, r. Bab el-Akhdar, 69.
Schilizzi, Alexandre, r. Bab el-Akhdar, 67.
Scilipotti, G., r. Abdel-Moneim, 85.
Stagni, G., & figli, r. échelle Céréales, 35.
Steiter Hassan el-Tawil, r. Paolino, 17.
Stamatopoulos Brothers, r. Cleopatra, 4.
Thomaides, B. C., & Co., r. échelle des Céréales, 17.
Toussoun Allaïly bey & fils, r. échelle des Céréales, 28.
Tzibanian frères, r. Cayed Gohar, 20.
Youssef Moustafa, r. Anastassi, 35.
Zein, S., r. Abou-Dardar.
Zibilich, G., el-Alfi, Minet el-Bassal.
Zibilich, Nicolas, r. Bab el-Akhdar, 36.

Vermouth Hamburger & Co
PATRAS-Grèce. **Maison fondée en 1846.**

ASSIOUT

Bichara Guergues, Ch. el-Khodaria.
Zakhari Mikhaïl, Ch. Souk el-Hamam.

ASSOUAN

Abdel-Rahman Abdel-Salam el-Chami.
Kefouri, Khalil.

BENHA

Asfour Bayoumi (Cheikh), Ch. Ata.
Asfour Omar (Hag), Ch. Ata.
Hassan Ibrahim & Fils, Ch. Tewfik.
Karam, S., Ch. el-Mahattah.
Nouri, Mansour, Ch. el-Gorn.
Nouri, Nabhan, Ch. Ata.

BENI-SOUEF

Abdel-Gawad Mansour, r. église grecque.
Aboul-Naga Hassan, Ch. el-Riadi.
Ahmed Adawi, r. église grecque.
Guergues Abdel-Sayed, r. église grecque.
Moursi Aly, r. église grecque.

CHÉBIN EL-KOM

Hathout Ibrahim, r. Port Est.
Hattout Ibrahim Moustapha (Cheikh), Ch. el-Bahr.

DAMANHOUR

Abou Aagour Mohamed, Ch. Wakalet-Aads.
Abou-Tor Khalil, Ch. el-Karafa.
Banna, Salama, Ch. Harbi.
Chami Mohamed, Ch. Radwan el-Gamal.
Gamati & Kachamir, r. Abbaza.
Gorgui Mikhaïl, Ch. Radwan el-Gamal.
Kachami, Hanna & Neguib, Ch. Souk el-Samak, Ch. Madrasset el-Miri et Ch. Chawader.
Melouk Hassan, Ch. Ismaïl Agha.

DAMIETTE

Abdel-Rezak Ismaïl bey.
Awad Chehata, Ch. el-Charabasi.
Badari, Ahmed Hassan, Haret el-Nassara.
Badri el-Sayed Hassan, Ch. el-Charabasi.
Bakri, Hassan Aly, Ch. el-Charabasi.
Ghalionghi, Georges, Ch. el-Charabasi.
Hamed Eïd, Haret el-Nassarah.
Hassan Abou Awad, Ch. el-Homs.
Khafagui, Hassan & Moustafa, Ch. el-Charabasi.
Manzalawi Awad (Hag), Ch. el-Charabasi.
Mekki el-Sayed Mohamed, Ch. el-Charabasi.
Mohamed Abdel-Galli el-Berawi, Haret el-Nassarah.
Mohamed Bedri bey.
Mohamed Daoud.
Wahba Hamamsi, Ch. el-Homs.

FACOUS

Chehata Ibrahim.
Guirguis Mikhail.

FAYOUM

Abdou Mohamed el-Barmilgui, Ch. el-Ramleh.
Ahmed Hassan, Ch. el-Ramleh.
Bannoub Abdallah, Ch. el-Yousfi.
Kafoury, Philippe, Ch. el-Yousfi.
Koudsi Megalli, Ch. el-Ramleh.
Lotfallah Rizk, Ch. Souk el-Hemeir.
Souhagui, Saad Mohamed, Ch. Aamoud.

ISMAILIEH

Pavicevich, Cav. Emilio.

KAFR EL-ZAYAT

Bianchi, Stephan.

KENEH

Kassem Zeidan, Ch. el-Sahrig.

LOUXOR

Goubrial Guirguis & Rizkallah Hakim, r. du Markaz.
Guirguis Sourial & Filibos Bakhoum, r. el-Karnak.
Kelada el-Comos Hanna.
Moustapha Chatby, r. Markaz.

MANSOURAH

Aly Abou Awad bey, r. Vieille et r. du du Tribunal mixte.
Geahel, N., r. Vieille.
Mohamed Aly el-Kadi, Souk el-Laben.
Mohamed el-Nahas & Fils, r. Vieille.

Pour rendre instantanément l'eau ***digestive*** *et* ***gazeuse***
COMPRIMÉS VICHY-ÉTAT

MEHALLA-KEBIR

Karam, S. & Frères, Ch. Souk Soultan.
Messiha, Aziz el Sayadi, Ch. Kantarah.
Michaïl Messiha el-Zayadi, Ch. Kantarah.
Mohamed, Ahmed Salim, Ch. Kantarah.
Rizk Tadros, Ch. Askalani.
Zayati Bestavrous eff.

MALLAOUI

Ayad Messoud el-Hawi, Ch. el-Kobry.
Kyriakis Mina, Ch. el-Tourah.

MINIA EL-KAMH

Campagniaris, D.

MINIEH

Barsoum Mikhaïl, Ch. el-Bosta.
Choucri Ibrahim, Ch. el-Bosta.
Daïf, Ph. P., Ch. el-Bosta.
Wassif Guergues, Ch. el-Bosta.
Youssef Guergues, Ch. el-Bosta.
Zaraouni Faddoul, Ch. el-Bosta.

MIT-GHAMR

Hammar Mohamed (Hag), Ch. Markaz.
Seïdi, Ahmed el-Sayed, & frères, r. Hélal bey.

PORT-SAID

Leheta, Aly & Ibrahim, & Co., quai Eugénie.
Mohamed Hassan el-Banna, r. Dahlieh (village arabe).
Pavicevich, Cav. Emilio, r. America.
Saïcaly frères, Village Arabe.
Salmoni, Riccardo, quai Eugénie.

SIMBELLAWEIN

Abou Awad Aly bey, Ch. el-Mahatta.
Mohamed el-Guindi, Ch. Mahatta.
Mohamed Hassan el-Hammar, Ch. Mahatta.

SOHAG

Azer Roufaïl, Ch. el-Aaref.
Gabra Tawadrous, Ch. el-Bahr.
Makari Guergues, Ch. Kaïsariet el-Souk
Samaan Guindi, Ch. Kaisariet el-Souk.

SUEZ

Albanopoulos, E., r. Colmar.
Bazar Européen, Constantin G. Doménique, r. Kassara.
Dukich, J., r. Iwaz bey.

TANTAH

Antoun Ibrahim, Ch. el-Chawader.
Charaf Mohamed Awad, r. Taha el-Hakim.
Commercial & Estates Co. of Egypt, Ltd, (ex-Karam & frères), Ch. el-Chawader.
Hussein Bakri bey, Ch. el-Chawader.
Karam & Nimr, Ch. el-Chawader.
Messiha Faltakos & Habachi Rezkallah, Ch. el-Chawader.

WASTA

Kenas, Etienne.
Youssef Detros.

ZAGAZIG

Guergues Henein, Ch. el-Moudirieh.
Hammar, Mohamed Hassan, Ch. el-Madrassa.
Mohamed Metwalli, Ch. el-Tewfikieh.
Naem, Khadr Moustafa, r. el-Montazah.
Naem, Moustafa Ahmed, Midan el-Adly.

ZIFTA

Aatrouzi Abdallah, Ch. Tereet el-Sahel.
Aatrouzi Mohamed (Cheikh), Ch. Tereet el-Sahel.
Mohamed & Ahmed Mourad (Hag), Ch. Kafr Enan.

Bois de chauffage

(Voir Charbon et Bois)

Boîtes en carton

CAIRE

Altchedjian, K., Ch. Hamam el-Talaat.
Margonis, S., Darb el-Enaba, 11 (Mohamed Aly).
Mendikian, A., Ch. Amir el-Giouche el-Gouani.
Sarpakis, Stylianos, Darb el-Saada.
Waisel, Haïm, Darb el-Barabra.

PILULES PINK
TONIQUE DES NERFS · REGENERATEUR DU SANG

ALEXANDRIE

Crisocos, C. P., r. Attarine, 84.
Mendikian, Kework, r. Warchet el-Toubgieh, 33.
Sacco, Dick, r. Sidi Metwalli, 40.

Boîtes en fer blanc

CAIRE

Azam, A. M., boul. Mohamed Aly.
Ibrahim Ismaïl & Co., Haret Kalaet el-Kilab, 3, (Mohamed Aly).

THE TIN WORKS C°
CAIRE-EGYPTE
Charia Aboul Ela - BOULAC
BOITES, BIDONS, ETIQUETTES et OBJETS MÉTALLIQUES
BOITES à CIGARETTES SIMPLES et ILLUSTRÉES
Ferblanterie industrielle
Propriétaire: **A. N. TROCHANIS**
Rue Madabegh No. 27.

ALEXANDRIE

Carifalis, C., & Co., r. Stamboul, 8.
Chrissochos, Const. P., r. Attarine, 84.
Saïd Ismaïl Dacha, r. Abou Dardar, 12.
Sigala, N., & Co., r. Toussoun pacha, 20.

Bonneterie

CAIRE

Abdou, G. & A. Rizk, Mousky.
Adès, Isaac & Co., Ch. Kabouet el-Zina.
Ahmed Hassan el-Sawi & Co., Ch. Kabouet el-Zina.
Al-Insaf, Ghadban frères, Ch. el-Ghouri.
Aly Hassanein, Ch. Mohamed Aly, 98.
Aslan Misrahi, & Co., Ch. Bein el-Nahdein.
Assouad, S., & frères, Mousky, 22.
Au Progrès, Soc. anon., Ch. el-Gawhari.
Bacharach, H. & Co., pl. Ataba el-Khadra.
Bahah, Youssef, r. Neuve.
Barouk, E. Siahou, r. Neuve, 29.
Bazar Central, Ch. Mousky, 2.
Bazar de Jerusalem, Moïse Soriano, Ch. Mohamed Aly, 150 et Ch. Hammam el-Talaat.
Bazar National, Menahem & J. Cohen, Ch. Azbak.
Bazar Oriental, Dellaporta frères, Ch. Bab el-Charki.
Bazar Parisien, Aristide Polichroniadès, Ch. Clot-bey.
Belle Jardinière, Assayas Frères & Co., Ch. Mousky.
Biberdjian, A., r. Neuve.
Bon Marché, Alex. Abravanidis, boul. Clot-bey.
Boulos, Samaan, Ch. Clot-bey.
Bourghi & Charawi, r. Neuve, 36.
Cent Mille Chemises, Ruben Braunstein & Fils, Ch. el-Manakh et Ch. Azbak, 2.
Chber, Habib, Mousky.
Chemalé & Khalifé, r. Neuve.
Chemla Frères, av. Boulac.
Confiance, Th. Dracopoulos & Co., av. Boulac.
Cordonnerie Française, Paul Favre, Ch. el-Gawhari et Ch. Kamel.
Cordonnerie Parisienne, Matton & Debono, Ch. el-Bawaki.
Danna, Isaac E. r. Neuve, 29.
Davies, Bryan & Co., Ch. el-Manakh.
Dé Rouge, D. Plunkett, pl. Ataba el-Khadra.
Fahmi, H., & Co., Midan Sayeda-Zénab.
Farraïh & Massad, boul. Clot-bey.
Femina, Themistocles Frères, Ch. el-Bawaki.
Foa, Tobia, Ch. Mousky, 2.
Francès, Felix, Ch. el-Bawaki.
Grand Bazar de la Ville du Caire, Palacci Fils, Haïm & Co., Ch. Bein el-Nahdein et Ch. Bawaki.
Hasson, Moïse, r. Neuve, 33.
Henry (Maison), Ch. Mousky, 6.
Hermès, G. S. Coutoupidis & Co., Ch. Emad el-Dine, 52 (Abdine).
Kardous, Constandi G., Ch. Mousky.
Khalil Saad, Ch. Mousky, 65.
Levy & Cohen, r. Neuve et Hamzaoui.
Mawardi, Ibrahim & Co., Ch. Mousky.
Mayer, A., & Co., Ch. Mousky.
Mazaltob, D. Z., Ch. Kabouet el-Zina.
Modiano, Saül, r. Neuve.
Mohamed Mohi el-Dine, Darb el-Gamamiz.

WINDSOR HOTEL
ALEXANDRIA
Facing Sea, Recently refitted- Lift. Electric Light.
Restaurant, American Bar, Billiard, The Only English Hotel in Alexandria. Rates from P.T.40.

Mohamed Zahwi & Mahmoud Omar, Ch. Hammam el-Talaat.
Moïse & Ibrahim Dwek & Co., Ch. Hammam el-Talaat.
Mordo, David, Ch. Mousky.
Moyal, Simon, Ch. Mousky.
Nacmias, L., Hamzawi.
Nessim Gabriel el-Mandaravi, Ch. Clot-bey.
New Khedivial House, A. Kamel & Co., Ch. el-Bawaki.
New Manchester House, Ch. el-Maghraby.
Old England, A. Hammandjan, Ch. Kamel, 2.
Orosdi Back (Etabl.), Ch. Abdel-Aziz et Ch. el-Saaha.
Oltoman House, Balekdjian & Co., Ch. el-Manakh, 3.
Partoghian & Asfazadour, Saba Kaat el-Keblieh et r. Neuve.
Petit Bazar, Les Fils de M. Cicurel & Co., av. Boulac, 3.
Petit Paris, Ch. el-Bawaki.
Piha, Isaac A., Ch. Clot bey.
Piha, Moïse D., Ch. el-Saha, 35.
Printemps, Ch. Kasr el-Nil, 23.
Quatre Saisons, Ahmed & Youssef Adli, Ch. Mouski.
Raff, H., pl. Ataba el-Khadra.
Reda Adal-Sawan & Mahdi & Co., Ch. Sekka el-Guedideh.
Roberts, Hughes & Co., rd.-pt. Suarès.
Rève des Dames, S. Cicurel, Ch. el-Manakh, 3.
Rizk Awad, Ch. Clot bey.
Rousso, Robert J., Ch. Hammam el-Talaat et r. Neuve, 5.
Royal Modern House, M. Cherif, Ch. Mousky.
Sednaoui, S. & S., & Co. Ltd, Mouski, 40.
Seropian, Vramchabouh, r. Neuve.
Shams, M.A. el-Eskandarani, Mousky.
Sisso, Léon, & Co., r. Neuve, 11.
Stein, S., (La Grande Fabrique), pl. Ataba el-Khadra.
Tadros Sidhom, Ch. Mousky.
Tedeschi, Léon, Ch. Mouski.
Toussié, Dwek & Adès, Ch. Bein el-Nahdeim.
Vais, Vita, Ch. Hamam el-Talaat.
Walker & Meimarachi, Ltd, Ch. el-Bawaki.
Wassef, Farag, boul. Clot-bey.
Yakim, S.E., Ch. Mousky.
Zohrabian, D., & Co., r. Neuve, 35.

HYGIÈNE
ELÉGANCE — CONFORT
SOUS VÊTEMENTS: Gilets, Caleçons, Camisoles, etc.
confectionnés en:
CRÊPE DE SANTÉ RUMPF
Dans les Grands magasins et chez les bons chemisiers

ALEXANDRIE

Adès, Joseph M., r. de France.
Aly Mahmoud Hassan, r. Bab el-Akhdar, 15.
Aly Mohamed Maghraby & Co., r. Souk el-Kanto, 7.
Amin & Manafi el-Zeki, r. Souk el-Siareff, 1 et r. de France, 6.
Andriotou, Ch., r. prince Abdel-Moneïm, 89.
Bazar Hellénique, S. M. Rocotas & N. Papasthis, r. Nubar pacha, 1.
Bazar Minerva, N. Cassimatis & Co., r. Sésostris, 4.
Becca, C. & D., r. mosquée Attarine, 40.
Carasso, Isaac, r. de France, 33.
Carazi Moussa, r. de France, 16.
Cassimatis, J., r. mosquée Attarine, 21.
Cassimatis, N. J. & Co., r. Sésostris, 4.
Châlons, Hochapfel & Co succrs, r. Chérif pacha, 26.
Chelala, G. B., r. Cheikh Soliman pacha, 3.
Cori, Jacques, r. mosquée Attarine, 1.
Cordonnerie Française, H. Baladi, r. Chérif pacha, 12.
Cordonnerie Parisienne, Matton & Debono, r. Nubar pacha, 5.
Costantinou, P., r. mosquée Attarine, 3.
Costopoulos, G., r. Ragheb pacha, 4.
Dana, J., & Co., r. de France, 14.

PASTILLES DU Dr FAYÈS
A LA SULFOCAÏNE
Souveraines contre la Toux, la Bronchite et les maladies de la Gorge et du Larynx.
3, rue du 4 Septembre, Paris. *Dépôt chez tous les Droguistes d'Egypte*

Davies, Bryan & Co., r. Chérif pacha, 9.
Dwek, Sélim Ch., r. de France, 11.
Erlanger, R., & Co., r. Chérif pacha, 26.
Gennaoui, G.E. & Co., r. Chérif pacha, 20.
Grand Bazar Persan, r. Chérif pacha, 17.
Hampar, David, r. mosquée Attarine, 23.
Ibrahim Fawzi & frères, r. gare du Caire, 15.
Khédivial, S. Becca, r. Nubar pacha, 9.
Laïnas, N.G. & Co., r. mosquée Attarine, 8.
Lascaris, C. E., r. Nubar pacha, 1.
Levy, N.J., & Co., r. porte Rosette, 5.
Mahmoud Zaki, r. Souk el-Siareff, 14.
Macri, K. frères, r. Nubar pacha, 11 et pl. Mohamed Aly.
Malvin, H., r. anc. bourse, 4.
Matalon, B. & Co., r. de France, 20.
Mayer, A., & Co., pl. Mohamed Aly, 6.
Mizrahi, Aslan & Co., anc. douane, 23.
Mizrahi, N. & Co., r. Souk el-Kanto, 8.
Mizrahi, Yousef, r. de France, 66.
Nacmias, L., r. de France, 6.
Nicolacaki & Co., r. mosquée Attarine, 84.
Orosdi Back (Etabl.), pl. Mohamed Aly, 12.
Pissas, G. & Co., r. Masguid Attarine, 37.
Reïs, L. & Co., r. Chérif pacha, 27.
Schwartz, Hermann, pl. Mohamed Aly, 11.

S. STEIN
Bonneterie, Lingerie,
Articles de Blanc

Suisse, J. Brandt & F. Mauri, r. Chérif pacha, 17.
Walker & Meimarachi, Ltd, r. anc. bourse, 6.

ASSIOUT

Bazar National, Massoud Galdas, Ch. Sekka el-Guédida.
Labib Soultan & Attallah Guindi, Ch. el-Sekka el-Guédida.
Mohamed el-Sarraghi, Ch. el- Maydoub.
Morcos Abdel-Messih, Ch. el-Maydoub.

ASSOUAN

Ibrahim Khalil el-Gamili.

BENHA

Doreïdi, Hafez, Ch. el-Mehatta.
Levy, Moussa, Ch. el-Mehatta.

BENI-SOUEF

Aboul-Enein el-Bannan, Souk el-Talat.
Abou-Zeid Hassan el-Mezayen, Souk el-Talat.
Fame, Michel, Ch. el-Riadi.
Hussein Hassan, Midan Souk el-Talat.

CHÉBIN EL-KOM

Boragi Abdel-Latif, près de la gare.
Gharbawi Mohamed, r. de la gare.

DAMANHOUR

Cadi, Abdallah-el-Al, Ch. el-Dakkak.
Cadi Chafeï, Ch. Khaïry pacha.
Chérif Dessouki, Ch. el-Fakahanieh.
Salib el-Bassiouni, Ch. Khaïri.

DAMIETTE

Abdou Ibrahim el-Maghrabi, Ch. Oumoum.
Hassan Esseyidi, Ch. el-Oumoum.

FAYOUM

Ahmed Abdel-Hadi el-Ebyari, Ch. Ramleh.
Cochti, Bekhor & Vita, Ch. el-Ramleh.
Despotopoulos, Constantin, Ch. Ramleh.
Fahim Francis, Ch. el-Yousfi.
Mabrouk Fourgani, Ch. Wassif.
Mohamed Hamouda el-Maghrabi, Ch. Adli.
Omirolis, K. & Co., Ch. Ramleh.

KAFR EL-ZAYAT

Hassan Mohamed Zidan.
Stamatopoulo, Xenophon.

KENEH

Ahmed Agha Abdou, Ch. el-Maghrabi.
Aly el-Sayed Aly, Ch. el-Sahrig.
Khalifa Mohamed, Ch. el-Kaïsaria.

MANSOURAH

Bazar Egyptien, Moreno Tsicourel, r. Neuve.
Bazar National, F. Nacson.
Bon Marché Sélim Khayat, Ch. Guédida.
Chalom, A. & Co., r. Neuve.
Dahwan, Zaki, r. du Nil.

Propriétaires de maisons, "chounah", villas, Hôtels, Banques, etc., adoptez les Enduits ignifuges
"ASBESTIC"
Devis / Prix / Plans } chez M. CASORIA, Agent général pour l'Egypte et le Soudan, CAIRE
G. RICCALDONE SANTO & Co, Concessionnaires Généraux, CAIRE

Jones, John & Co.
Mattatia frères, r. Neuve.
Mohamed Hassan eff., r. Neuve.
Rizk Hanna Salib, r. Neuve.

MEHALLA-KEBIR

Mohamed Dib, Ch. Behlewan.
Youssef Gabr, Ch. Souk Soultan.

MINIEH

Khalil Barsoum, Ch. el-Bosta.

MIT-GHAMR

Boragi, Abdel-Latif, r. de la gare.
Gharbawi Mohamed, r. de la gare.
Houel, M., Ch. Asmar.

PORT-SAID

Armao, M. & Co., r. Sultan Osman et r. Eugénie.
Grand Magasin Parisien, pl. de Lesseps et village arabe.
Japon, P. A. Dracopoulos & Co., r. du Commerce.
Louvre, N. Spyratos & Co., r. Sultan Osman.
Manchester House, Alfred Attard & Co., boul. Sultan Osman.
Marchisa, Mme Vve Maria, r. Constantinieh.
Mohamed Nouchouati, r. du Commerce.
Printemps (Grands Magasins), r. Sultan Osman.
Tourist Stores, N. Spyratos & Co., r. du Commerce.
Yazdi Ahmed, & Co., pl. de Lesseps.

SUEZ

Antippa, S. D., r. Colmar.
Bon Marché, Costi Ch. Stefanatos, r. Kassara.
Cosmato, P., frères, r. Colmar.
Stephanos, Constantin, r. Nimsa.

TANTAH

Abdel-Méguid Mohamed A. Gabr.
Abou el-Dahab Mahmoud & Fils Taha, r. el-Khan.
Cohen, Ibrahim, Ch. Sekkah el-Guédidah.
Cordonerie Parisienne, Georges Vallinaki, Ch. el-Borsa.
Feky, Said Aly, r. Neuve.
Habib Baladi, Ch. el-Borsa.
Ibiari el-Sayed, Ch. el-Khan et Ch. el-Hawamdieh.
Ibrahim Abdel-Razek, Ch. el-Moudirieh.
Mahmoud Ibrahim, Ch. el-Borsa.
Mizrahi, Youssef, Ch. Sekkah el-Guédidah.
Orosdi Back (Etabl), Ch. el-Khan.
Sadek Mohamed, Ch. Dayer el-Sayed.
Stein, S., Ch. el-Borsa
Ventura, Behor, Ch. el-Khan.
Zeki Saïd Aly, r. Neuve.

WASTA

Merias, Denys.

ZAGAZIG

Chedid, Abdel-Fattah, Ch. el-Kaïsarieh.
Mohamed Abdel-Rahman, Ch. Montazah.
Orosdi Back (Etabl.), Ch. el-Kaïsariet.
Papadakis, Th., Ch. Abbas et Ch. el-Wadi el-Kebli.

ZIFTA

Fawal Moustafa, Ch. el-Midan.
Kechti, Hussein Mohamed, Ch. Midan.
Temraz Mohamed (Hag), Ch. Midan.

Bouchers & Charcutiers

CAIRE

Anastasiou, Nicolas, & Co., Nouveau Bazar.
Ancien Bazar, A. A. Couccas, ancien Bazar.
Centrale, G. Mazière, nouveau bazar, 73.
Courmousis, Georges, & Co., nouv. bazar.
Couronne, Salem Mohamed, Ch. Zaher.
Diamantidis, S., Midan Bab el-Louk.
Doucas, C. D., Ch. Elfi bey.
Egyptienne, Joseph el-Helou, Ch. Wabour el-Miah, 11.
Fenner's Delikatessen, G. Albach & Co., Ch. el-Madabegh, 44.
Française, Evangelo Roucliotis, Ch. el-Boursa (Hélouan).
Française, Pierre Dejean, nouveau bazar.
Hamed Afifi, Ch. Zaky pacha (Helouan).

PASTILLES VALDA
Antisepsie de la bouche, de la gorge et de la poitrine

Hellénique, P. Bibiris, nouveau bazar.
High Life, G. Manoli, Ch. Elfi bey.
Ibrahim Ahmed, Ch. Mohamed Aly.
Ibrahim Aly Labib, boul. Clot-bey.
mati Giovanni, Héliopolis.
International Butchery, Mme Vve Sta-
Internationale, Ahmed Ahmed Youssef, Midan Bab el-Louk.
Internationale, Stelios Courmoussis, Zeïtoun.
Ismaïl Mohamed Ch. Clot-bey.
Kendikian, Boghos, Ch. Bein el-Sourein.
Khalil Hanafi, Ch. Mohamed Aly.
Maarouf, Const. Coutcas, Ch. Wabour el-Miah, 13.
Mohamed Afifi (Hag), Ch. Mansour pacha (Helouan).
Moustafa Moussa (Hag), Ch. Khaïrate, 19.
New Anglo-German Butchery, S. E. Manoussakis, Ch. el-Bosta, 1.
Nile Cold Storage Co., Boulac.
Nouvelle Boucherie Suisse, E. Iconomou & Co., Ch. Kasr el-Nil, 32.
Orowetz, Jon, Ch. Emad el-Dine.
Papadopoulos, J., Nouveau Bazar.
Royale, D. P. Doukidès, Ch. Wabour el-Moyah, 25.
Saleh Gomah, Ch. Clot-bey.
Schneider & Schwegler Ch. Bab el-Bahari.
St.-Georges, C. Theodorou, Ch. el-Dawawine, 69.
Soleil, N. Carnavas & J. Guenossis, nouveau bazar.
Universelle, Jacob Meraziz, r. Clot-bey.
Universelle, Hussein Abdel-Wahab, Ch. Heydar pacha (Helouan).
Universelle, M. Zorbas & Co., Nouveau Bazar.

ALEXANDRIE

Abdel-Azim Amin, nouveau bazar.
Abdel-Hamid Baracat, r. masguid Sultan, 7.
Abdel-Kader Aly, r. église copte, 2.
Abdel-Kader Mohamed Moussa, r. Moharrem bey, 14.
Abdel-Latif Ibrahim, r. Masguid Attarine, 65.
Abdel-Meghid Ahmed el-Sagga (Hag), Ibrahimieh.
Abdel-Meghid Aly (Hag), r. mosquée Attarine, 62.
Abdel-Rahman Of, r. Midan, 39.
Abdel-Razzak S. Ahmed, r. Souk el-Kanto, 7.
Abdou, S., r. mosquée Attarine, 88.
Ahmed el-Achouti, r. mosquée Attarine, 53.
Ahmed Orabi, r. mosquée Attarine, 95.
Aly el-Damanhouri, r. mosqué Attarine, 57.
Aly Hassan, r. Masguid Attarine, 57.
Aly Mohamed el-Heweti, Bacos (Ramleh).
Aly Mohamed el-Masri, r. Moharrem bey, 22.
Aly Sélim & Sayed Sélim frères, r. prince Abdel-Moneïm, 134.
Amin Aly Abdel Gelil.
Ananastopoulos, T., r. el-Khawaga Osman, 3.
Awad Saïed, r. Moharrem bey, 14.
Chaaban Moursi, Ibrahimieh.
Coen frères, r. Midan, 70.
Confiance, Ahmed Moustafa, r. Masguid Khawaga Osman, 4.
Cosmopolite, S. Desposito, Ibrahimieh.
Cuccurullo, André, r. Masguid el-Khawaga Osman.
Demech, Emmanuel, r. Souk el-Fahhamin, 4.
Dué, H. & F. Manzagol, Bazar Français.
Egyptienne, Mohamed Metwaly, r. du Bazar.
Esposito, P., r. Ratib pacha, 4.
Farrugia, Emmanuel, r. Bab el-Karasta, 16.
Glessing, Leonhardt & H. Schelling, Bazar Français,
Goumaa Aly, r. el-Midan, 19.
Guidice, S., r. Warchet el-Toubguieh, 2.
Hassan Aly, r. Ibrahim 1er, 32.
Hassan Hussein, r. Missala, 12.
Hassan Ibrahim, r. Bab Omar pacha, 3.
Hassan el-Zalabani, Ibrahimieh (Ramleh).
Hemsi & Cohen, r. Midan, 66.
Ibrahim Ahmed, r. Moharrem bey, 20.
Ibrahim Gammam, r. Abdel-Moneim, 111.
Ibrahim Hamidou, r. Missala, 11.
Italienne, L. D'Esposito, r. Bazar Ratib pacha.
Italienne, Carlo Sar ziani Moursi & Mohamed Hadre, r. ı ı Bazar.
Khalifa Khadr, r. église copte, 2.

BAINS D'ACIDE CARBONIQUE
Préparés instantanément par la
CÉODEUINE
Dépôt général : 18, r. des Arts, Paris-Levallois. Au Caire : chez E. DEL MAR

Alexandrie (suite).
Khamis Hassan, r. Bab el-Akhdar.
Levy, Selim, r. el-Midan, 64.
Mahmoud Gomaa (Hag), r. Bab el-Akhdar, 24.
Mahmoud Moustafa, r. Masguid el-Hadari, 17.
Massoud Moustafa, r. Bab Omar, 3.
Metwalli Amer, Bacos (Ramleh).
Mifsud, Jean & Guglielmi, Station Bacos.
Modèle, F. Spiteri, r. des Sœurs, 17.
Mohamed Ahmed Badr, Bacos (Ramleh).
Mohamed Ahmed el-Couta, r. el-Midan, 71.
Mohamed Aly Taha, r. Moharrem bey, 35.
Mohamed Haridi, r. Attarine, 30.
Mohamed Hassan & Co., bazar français.
Mohamed Ibrahim el-Halouani, r. Gameh el-Cheikh, 2.
Mohamed Mansi, r. mosquée Attarine, 55.
Mohamed Moursi Hadr, Bazar Français.
Mohamed Moussa Chérif, r. Masguid el-Hadari.
Mohamed Saad, bazar Ratib pacha.
Mohamed Saleh, r. Masguid el-Khawaga Osman.
Mohamed Sayed Ahmed, Ibrahimieh.
Mohamed Taha, r. Moharrem bey.
Moreno, E., r. Moharrem bey, 33.
Moursi Mohamed, r. du Nil, 25.
Moussa Mohamed, Ibrahimieh.
Pappaianni, G., r. des Sœurs, 53.
Parisienne, A. Serene, Bazar Français.
Rizk Hussein, Bacos (Ramleh).
Salam, A. M., r. Rakchi, 1.
Sayed Bayoumi, r. Masguid el-Khawaga Osman, 8.
Sayed Mohamed, r. Bazar Ratib pacha, 4.
Seeger, Fritz, r. du Bazar.
Soliman Atia, r. Masguid el-Attarine, 59.
Stavropoulos, D., r. Masguid el-Attarine, 32.
Stratis, Elie Ch., Schutz (Ramleh).
Vella, G., r. Warchet el-Toubghieh, 7.
Yacout Ahmed, r. Bab el-Akhdar, 9.

ASSIOUT

International Butchery, Ballia Paolo, près la Gare.

BENHA

Chatte, Béhéri, Ch. el-Mehatta.

BENI-SOUEF

Abdel-Gawad Salsah, Ch. Erian bey.
Aly Aly Hassan, Ch. Erian bey.
Moursi Hassan, Ch. el-Riadi.

FAYOUM

Gomaa el-Hag, Ch. el-Saliba.

ISMAILIEH

Boutigieg, L., r. Negrelli.
Co-opérative, r. Negrelli.

KENEH

Khalifa Mohamed, Ch. el-Kaïsaria.

MANSOURAH

Avgoustis, Georges Ath.,
Stamatopoulo, Gregori, r. église latine.

MINIEH

Caliacoudis, Aristidi, Ch. el-Sayadine.
Hassan Hassanein, Ch. el-Maghrabi.
Ibrahim Mohamed, Ch. el-Sayadine.

PORT-SAID

Abou el-Hez, r. de Lesseps.
Caramondani, S., r. du Commerce.
Coroni, Georges M., r. du Commerce.
Fakousah Awad Hassan (Hag), r. du Commerce.
Khalifa Youssef, r. de Lesseps.
Zafiratos frères, r. du Bazar.

SOHAG

Aly Ahmed Bacla, Ch. Aly bey.
Moursi Bacla, Kaïsariet el-Sayed Soliman.
Radwan Osman, Ch. Aly bey.

SUEZ

Coclinidès, E., r. Colmar et Port-Tewfik.
Mahmoud Mohamed el-Masri, r. Colmar.
Mohamed Bayoumi, r. Colmar et Port-Tewfik.
Syrigos, Philippe, r. Colmar.

ZAGAZIG

Hassan Attieh, Ch. el-Montazah.

SALONICA CIGARETTE Co
Fournisseur de S. A. le Khédive
CAIRE SOCIÉTÉ ANONYME - FONDÉE PAR DÉCRET KHÉDIVIAL EN DATE DU 28 DÉC. 1903 CHOUBRAH
Cigarettes de toute 1re qualité, fabriquées avec les meilleurs Tabacs Turcs

Bouchons

CAIRE

Del Mar, E., r. Mousky et r. Emad el-Dine.
Galetti, F. & Figli, r. hôtel du Nil.
Gannagé, N., Ch. Mousky.
Giuliotti, O., r. Taher.

ALEXANDRIE

Cassas, Richard & frère, r. Colucci pacha, 5.
Christodoulo, A., r. Warchet el-Toubguieh, 1.
De Leschamps, C. Ainé, Abouskela succr, r. mosquée Attarine, 16.
Del Mar, E., r. Tewfik, 2.
Galetti, F., & Figli, r. de France, 12.
Gannagé, N., pl. Ste-Catherine.
Giuliotti, O., r. Chérif pacha, 27.
Mazza, Santo, r. Warchet el-Toubguieh, 15

Bougies (Fabricants de)

CAIRE

Antoun Bakhoum, r. Darb el-Guinenah.
Colta, Bichara, Ch. el-Bendeka.
Kheir Kheiralla.

ALEXANDRIE

Leontopoulos, J., r. el Midan, 30.
Pittas, Ch. F., r. el-Midan, 32.

Boulangeries

CAIRE

Abbassieh, Nicolas Dimitri, Abbassieh.
Abbassieh, Kiaco frères, Ch. el-Abbassieh.
Abdallah Chaddad, Ch. el-Torbah.
Abdine, G. Séraphim, Ch. Abdine, 30.
Acropolis, Costi Strasiamis & Co., Ch. el-Zaher.
Anglaise, Nicolas S. Paschali, Midan el-Faskieh.
Anglo-Egyptienne, Boldoyanis frères & J. Caltsounis, Ch. el-Rouei, 3.
Anglo-German Bakery & Confectionery, Otto Lehrenkrauss, Ch. Dawawine, 48.
Apostolidès, Jean, Ch. Soliman pacha, 44.
Athènes, Vassili & Georges Stavrou, boul. Abdel-Aziz, 30.
Belle Rome, Tsippi frères, Ch. el-Torba, 10.
Bon Marché, G. Triandafilidis, Ch. el-Faggalah.
Boulangeries Réunies du Caire, M. Katzanis, J. Apostolidis & A Xantos, Ch. el-Chaouzlia, Ch. Mazloum pacha, 4, pl. Abdine, Ch. Kantaret el-Dekka et Midan Tewfikieh.
Candioti, Hassan, boul. Clot-bey.
Capitale, Photio Zissis, Ch. Clot-bey, 103.
Centrale, D. Papaspirou Sakellariou & Roussis Nicolaou, Ch. Cheikh Rihane, 20.
Centrale, E. Nicolaou, Ch. Wagh el-Birka, 64.
Cérès, Chr. Tsatsi frères, Ch. Mohamed Aly.
Charawi, Moustafa Kamel bey, Haret Kerdachy (Abdine).
Chio, Stamatis Maghracis, r. Neuve, 67.
Choubrah, Th. Paschali, av. de Choubrah.
Cleopatra, Const. Tsiallis, Ch. el-Dawawine, 71.
Coloniale, Charalambo B. Feccos, Gheit el-Noubi.
Constantinople, Argiris Ovoriadis, Ch. el-Koubri, 45.
Daher, Georges Venetis, Midan el-Zaher.
Espérance, Léonida Sérifis, Zeïtoun.
Européenne, A. Simich, Haret el-Rouei, 6.
Française, Const. Triandafilidis, boul. Clot-bey, 76.
Georgiou, Michel & Co., Ch. el-Kômi.
Grande Boulangerie Anglaise, D. Spanopoulos, Ch. Mansour pacha (Hélouan).
Grande Boulangerie Athénienne, C. Ploumistos, Ch. el-Faggallah.
Hamdia, Ibrahim Kriticou, Ch. el-Zaher
Heliopolis, Ch. Zervas & Co., Heliopolis.
Hellénique, C. & Ev. Economou, Ch. el-Fouatieh.
Hermès, Alexandre Marinou, Ch. Hammam el-Talaat.

Demandez le QUINA-LAROCHE
C'est le TONIQUE et RECONSTITUANT par excellence
En vente dans toutes les pharmacies

Caire (suite)
Hôtels, N. S. Paschali & Co., Ch. Wagh el-Berka, 36.
Impériale Osmanieh, Georges D. Condopoulos, Ch. Heydar pacha (Hélouan).
Internationale, Danopoulo frères, Ch. Aboul Ela.
Internationale, Guindi Awad, Choubrah.
Israélite, Levy frères, Ch. el-Abbassieh.
Italienne, E. Guelpa, Boulac.
Khairate, H. Papacharisis, Ch. Khairate, 19.
Khalaris, G., Ch. Koubri Kasr el-Nil, 66.
Khédiviale, A. D. Gotsis, pl. Ataba el-Khadra.
Khédiviale, Jean Tatzopoulos, Ch. Riad pacha (Hélouan).
Kienzle & Simonds, Ch. el-Maghraby, 26, Ch. el-Abbassieh, Zeïtoun et Ch. Saptieh.
Kyritzis, Basile, Midan Bab el-Khalk, 18.
Letsios, C. M., Zeitoun.
Liverpool, V. Tsigaridas & N. Ganios, Ch. Wabour el-Miah, 21.
Londres, Stef. G. Pascali & A. Zerva, Ch. Wagh el-Berka, 38.
Macédoine, Elie M. Michaïl, Ch. Mohamed Aly, 135.
Matzioulis, Yanni, r. Neuve.
Ministères, Jean C. Papa, Ch. Dawawine, 38
Nationale, Th. Liouris, Ch. el-Falaki.
Nouveau Paris, Carpouzi frères, Achmawi.
Nouvelle, Photios Zissis, r. Clot-bey, 62.
Nouvelle Boulangerie Orientale, Démètre Sakellarou, Ch. Emad el-Dine, 76 (Abdine).
Parisienne, Nicolas Papakiricou, Haret el-Ocely, 1.
Parisienne, Triandafili & Vourda, Ch. Mansour pacha (Helouan).
Pyramides, P. & Chr. Voultzoti, Ch. Bein el-Sourein, 27.
Remali, Mohamed bey & Co., Ch. el-Nasrieh et Ch. Heydar pacha (Helouan).
Riso, S. M., Ch. el-Roueï.
Royal Bakery, A. Hadjimikhail, Ch. Mazloum pacha, 11.
Salonique, Antoine Georgiou, r. Abbassieh.
Savoy, A.E. Mouzouris, Darb el-Barabrah, Hoche el-Hine, 2.
Stamatios, J., & P. Magerakis, r. Neuve.
Stefanidis, G. J., Ch. el-Fouatieh.
Testa, Germano, Ch. Dessouki.
Universelle, C. Gozgos & P. Zervopoulos, Zeïtoun.
Zaher, D. Katsiopis, Midan el-Zaher.

ALEXANDRIE

Abdou Hemeda. r. el-Farahdé, 37.
Aichelin, Arnaud, r. Chérif pacha, 21.
Alevantis, Démétrius, r. Anastassi, 34.
Alexiou, A. N., r. Attarine, 29.
Aly Mohamed el-Kassar, r. el-Guenenah, 34.
Aly Zaabalaoui, r. el-Guenenah, 56.
Arabatzy, D., Frères, r. Ibrahim 1er, 39.
Archondoyorgis, Yanni & Co., r. Anastassi, 26.
Athènes, Vignu frères, r. mosquée Attarine, 104.
Autrichienne, J. M. Velkoverk, r. gare de Ramleh, 26.
Batzoudis, Ph. N., r. Ragheb pacha, 9.
Berger, W., r. Hammamil, 23.
Binaropoulo, N., r. Souk el-Tabbakhine, 4.
Blaich, Vve G. & F. Haas, r. Abdel-Moneim, 125.
Bocti frères, r. Anastassi, 81.
Catacousinos, S. & S. Liapis, r. el-Khattab, 1.
Catzonavakis, Louis r. el-Kayed Gohar, 29.
Centrale, Marco Michelepis, r. porte Rosette, 30.
Christofidis, G., r. Ibrahim 1er, 14.
Christophides frères, r. des Sœurs, 68.
Cléopâtre, Leonidas Domis & Co., r. Sidi el-Metwalli, 18.
Comniales, Panayotti, Station Bulkeley (Ramleh).

FORNI NAZIONALI
C. Ch. Constantinidis, 25, Rue Warcha—Alexandrie (Egypte). Dépôt de Farine, Pain de bierre et biscuits en tous genres. Fournisseur des écoles chrétiennes.

Cotci Frères, r. Anastasi, 81.
Cotsifopoulos, N., r. de hôpital grec, 29.
Coumpoulis, Thom. & Co., r. Anastassi, 67
Démétriadis, P., Ibrahimieh.
Dimitriou & Tsiacos, r. porte Rosette, 90 et r. Moharrem bey, 32.

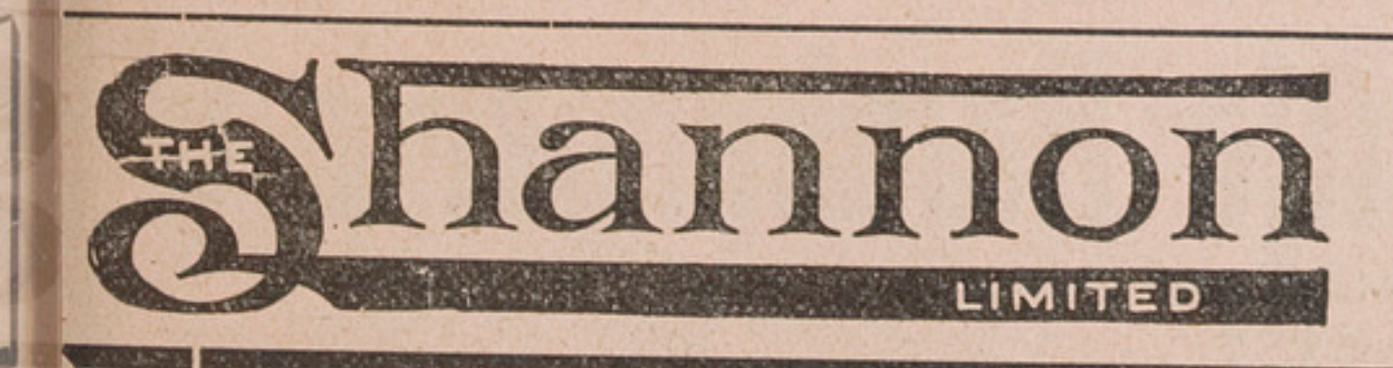

BUSINESS SYSTEM
EXPERTS & ORGANISERS
CAIRO, 33, Sharia el Madabegh
Téléphone 1966
ALEXANDRIA, 13, Rue Sesostris
Téléphone 962

Alexandrie (suite)
Dimon, Anastase, Ibrahimieh.
Dovizza, Loucca, r. Moharrem bey, 11.
Eleftherion, N., r. Bab Sidra, 44.
Française, Jules Taltavull, r. de France, 24.
Gaucci, U., r. mosquée Attarine.
Getsos, Dimitri, r. église copte, 1.
Giardina, Antonino, r. Emam Malek, 38.
Giorgi, D., r. mosquée Attarine, 73.
Giovachini, Vve M., r. hôpital grec, 11 et Ibrahimieh.
Grecque (Nouvelle), Giuseppe Arkoulis, r. Salah el-Dine, 35.
Hadji Napoléon, r. el-Midan, 68.
Hafez, Ch., r. Amr Ebn el-Ass, 8.
Hagidimitriou, J., Ibrahim 1er, 13 et 14 et r. des Sœurs, 68.
Haldgiakis, G., Ibrahimieh.
Hamos, Dimitri, r. de France, 14.
Hassanein Mohamed Chehata, r. gare du Caire, 12.
Hatzidakis, J. & Kissamitakis, r. Ebn-el-Khattab, 3.
Hatzopoulo, N., ruelle Alep, 6.
Internationale, Economidès & Co prop., Bacos (Ramleh).
Internationale, Melanidès frères & C. Liacopoulo, r. des Pyramides.
Karanika, S., r. Ebn el-Khattab, 15.
Khédiviale, L. Domis & Co., r. Sidi Metwalli, 16.
Kolitrianos, G. D., r. Gameh Sultan, 7.
Lambis, A., Ibrahimieh.
Lascarides, P., r. Masguid el-Hadari, 12.
Latinou frères, r. Antoine.
Lazaridès, N. A., r. église copte, 18.
Lecca, Dimitri, r. du Bazar, 3.
Lecca, P. & A., r. Bazar Français, 3.
Liapis, G., r. Attarine, 79.
Logothetis, Alexandre G., r. anc. douane, 46.
London, N. Hatzopoulos, ruelle Alep, 6.
Loullis, Dimitri, r. Souk Samak el-Kadim.
Malamatenio, M., r. gare de Ramleh, 34.
Manganaris, A., Bacos (Ramleh).
Manghidès, El., r. Amr Ebn el-Ass, 12.
Mavreas, V., Cayed r. Gohar, 15.
Melanides & Liacopoulos, d r. es Pyramides, 8 et r. Moharrem bey, 39.
Mohamed Badr (Hag), r. el-Farahde, 50.
Montalbetti, E. A., C. Ch. Constantinides (succr.) r. Warchet el-Toubguieh, 25.
Nil, G. & F. Stollis, r. Toussoun pacha, 15.
Nouvelle, Leonidas Metsios, prop., r. Attarine, 46.
Pagonis, G., & B. Macris, r. el-Kayed Gohar, 32.
Paket, J. & Co., r. d'Allemagne, 24.
Papanastassiou, A., r. Cayed Gohar, 32.
Papapostolou, St., r. de France, 38.
Papos, M. D., r. des Sœurs, 66.
Pappa, Vassileos I., r. el-Hamamil, 2.
Pappasava, Nicolas, r. Ibrahim 1er, 1.
Pardi, G. r. el-Emam Malek, 5.
Parisienne, Stavro Tsavalo & frères, r. gare du Caire.
Parisienne, G. Wanner, Bazar Français, r. des Pyramides.
Pastridis, Alex., r. Salah el-Dine, 47.
Pastridis, K., r. Osman Ebn Khattab, 20.
Peridakis, H. B., r. échelle des Céréales, 6.
Platis, Ouranie & Georges, r. d'Allemagne, 26.
Pringos, Jean, r. porte Rosette, 90.
Pouliu, Apostolou, r. Masguid el-Attarine, 51.
Rigopoulos, A., r. Toussoun pacha, 8.
Roma, Andrea Cordas, r. prince Abdel-Moneim, 80.
Russe E. Mochonoff, r. Ibrahim 1er, 36.
Salonia, G., r. Aly bey el-Kébir, 11.
Savvas, D., r. Bab Sidra, 15.
Scomas, Philippe, r. Anastassi, 8.
Smyrneos, B. E., Ibrahimieh.
Smyrneos Bros, Camp de César.
Tadros Mina, r. du Nil, 86.
Taltavull, Jules, r. de France, 32.
Triandatilou, D., r. mosquée Attarine, 90.
Tsavalo, G., r. Attarine, 22.
Tsavalo Frères, r. Souk el-Kanto, 14.
Tsavalo, Stavro & frères, r. gare du Caire, 14.
Tsiacos, D. & Co., r. Rosette.
Vaféas, A., ruelle de Malte, 9.
Vassileos, J., r. Hammamil, 2.
Velcoverk, Jacob M., boul. de Ramleh, 26.
Vergo, Nicolas & Catacousinos, r. Attarine, 58.

Chateau Aja Hamburger & Cº
VIN ROUGE CLAIR DE TABLE
PATRAS-Grèce Maison fondée en 1846.

Alexandrie (suite)
Verrou, S.D. frères, r. mosquée Attarine, 61.
Vice-Royale, G. Stefanidis, r. Attarine, 21.
Vouduris V., Camp de César (Ramleh).
Vrangalis, Ch., r. anc. douane, 21.
Vrizopoulos, P., r. Wakalet el-Khodar.
Wahbe Salaawi, r. du Nil, 69.
Yannacoulis, V., r. des Sœurs, 21.
Zoidis, M. frères, r. prince Abdel-Moneim, 16.

ASSIOUT

Khédiviale, Paolo Ballia, Ch. el-Hamra.

BENHA

Gianakoulis, G. B., Ch. el-Mohattah.
Stavro, Nicolas, r. Salvago, 16.
Yanoulakis, D., Ch. el-Mohattah.

BENI-SOUEF

Epire, Georges Stavrou, Ch. el-Riadi.
Souessi, Mohamed, Ch. el-Moudirieh.

DAMANHOUR

Ahmed Meloukhieh, Ch. el-Bitarieh.
Georgiou frères, Ch. Khaïri.
Mastilidis, Agapitos, Ch. el-Soussi.

FACOUS

Roulias, Nicolas.
Mitzo, Nicolas, Ch. Kaïssarieh.

FAYOUM

Constantinou, Yanni, Ch. el-Ramleh.
Goudah Sorial, Ch. Bahr el-Yousfi.
Milaïdis, Yanni, Ch. el-Ramleh.

ISMAILIEH

Daremont, F. r. Negrelli.

KENEH

Hafez Agha, Ch. el-Mehatta.
Internationale, D. Pappaemanuel, pl. Karnak.

MALLAOUI

Européenne, Kyrico Anastassi, Ch. el-Koubri.

MEHALLA-KEBIR

Kéfalas Athanase, près du Markaz.

MANSOURAH

Lefteris, D., r. du Nil.
Marinos, Georges,

MINIA EL-KAMH

Archoutegeorgis, Panayoti.

MINIEH

Soulioti, Nicolas, Ch. el-Maghrabi.

MIT-GHAMR

Européenne, Sotiris Stavridis, Ch. Sikka el-Guédidah.
Tsamis, Charissis, Ch. el-Asmar.

PORT-SAID

Calispéris, J., Village Arabe.
Christo, Spiro, Village Arabe.
Darras, Grégoire, r. du Commerce.
Janacopoulos, G., Village Arabe.
Logothetis, Matheos, Village Arabe.
Serre, Fructus, r. Sultan Osman.
Zoulas, Diamantis, Village Arabe.

SIMBELLAWEIN

Catacouzinos, Périclès.

SOHAG

Constantinople, N. L. Manoulis, Ch. el-Mehatta.

SUEZ

European Bakery, Vve Romanos.
Universelle, E. Bidzikis, r. Colmar.

TANTAH

Abou Cohia, Ch. Sikkah el-Guédideh.
Catacosina, Athanasi, Ch. el-Borsa.
Centrale, J. Georgiou, Ch. el-Borsa.
Charchira, Moustafa, Kafret Skaross.
Dimarelli, Georges, r. Neuve.
Fotios, Yanni, & Bahnassi Bahnassy, Kafret el-Fadaly.
Ibrahim Attiah.
Kerdahy Georges, Ch. Mohamed Aly.
Mohamed Salama, Kafret Skaross.
Nationale, Bahnassi Mohamed Mounir, près de la gare.

TUROG BREAD
KIENZLE & SIMONDS
SHARIA MAGHRABI
TÉLÉPH. 24-19 B.P. 665

Silsilia Moustapha.
Starjides, Georges, Ch. el-Khan.
Vasilikou, Christo, Ch. el-Rahaba.

ZAGAZIG

Abou Ghazi, Hassan, Ch. el-Moussalamia el-Kéblia.
Italienne, G. B. Cortassa, r. de la gare.
Serag, Mohamed, Ch. el-Montazah.
Stavinos, G., Ch. el-Montazah.

ZIFTA

Bouba, Yanni, Ch. el-Midan.
Gallinos, Démétro.
Raïssi, Angelo, Ch. el-Midan.

Boutons (Fabr. de)

CAIRE

Cicurel, Les Fils de M. & Co., av. de Boulac, 3.
Salinass, Samuel, Ch. Mohamed Aly, 103, en face Dar «Al-Moayad».
Zeïdan, Joseph, Ch. Kamel.

Brasseries

CAIRE

Apollo, Joseph Vaskone, Ch. Bab el-Bahari.
Arbres, C. Ioannatos, Haret Chalabi (Esbékieh).
Allemande, Gustave Tzancos, Helouan.
Allemande, V. Finish, Ch. el-Guinenah.
Aristomène, Bab el-Bahari (Ezbékieh) et Ch. Boulac, 25.
Avenir, L. Borrel, boul Abbaa, Héliopolis.
Bauer, I. G., av. Boulac, 6.
Bavaria, F. Schüller, Midan el-Faskieh.
Deutsche Bierhalle, Hélouan.
Familles, A. Jancovitz, Ch. el-Téatro et Ch. Ghamrah.
Feninger, S., Ch. el-Mahdi.
Fischer, V., Ch. el-Zaptieh.
Flamande, Ch. Mahdi, 11.
Gambrinus, Ch. el-Mahdi.
Germania, Hermann Vorrath, Ch. el-Guinenah.
Grand Bar, L. Delacovias, Ch. Bab el-Bahari.
Grand Trianon, Ch. Elfi bey, imm. Hamam.
Héliopolis, A. Christofidis, Héliopolis.
Jacob, Jacob Hvala, derrière le Crédit-Lyonnais.
Kovats, Ch., Ch. Wagh el-Berka.
Mautiner, L., Ch. Boulac, 12.
Modl, Franz, Ch. el-Madabegh, 14.
Münich, Karl Kemmler, Ch. el-Teatro.
Obelisk, Sp. Gasparinatos, Ch. Wagh el-Berka,
Parisiana, E. Lauro & Co., Ch. Elfi bey, imm. Hamam.
Pilsen, F. Schuller, Ch. Elfi bey.
Soldier's Home, Ch. el-Mahdi.
Stamatakis, Stavros, Midan Antikhana, 4.
Teutonia, Franz Flasch, Ch. el-Mahdi, 15.
Tivoli, A. Dippmann, Ch. Elfy bey.

ALEXANDRIE

Acropole, K. Kouvas, r. des Sœurs, 15.
Aly Moustapha & Co., r. prince Abdel-Moneim, 125.
Antoniades, G., r. Ragheb pacha, 36.
Bella Bari, M. Mendiéti, r. Anastassi, 37.
Gambrinus, D. Samantura & J. Despotidis, r. anc. bourse, 10.
Deutsche Bierhalle, L. Peter, r. Sinan pacha, 2.
Dimitriades, John, r. Bab el-Karasta, 13.
Dockhorn, Auguste, r. Champollion, 5.
Familles, Angelo Lisseo, r. Cayed Gohar, 22.
Fanfaris, Pasquale, r. Anastassi, 23.
Fénix, Fr., r. anc. bourse, 10.
Franz Joseph, F. J. Kreclic, r. Nubar pacha, 2.
Gannage, J., r. Nébi Daniel, 40.
Germania, M. Reinhardt, r. anc. bourse, 5.
Ghiamani, Costi, Casino de l'Ibrahimieh.
Héllenique, A. Kouvas, ruelle Malte.
Ibrahim el-Fransaoui, r. Hamamil, 15.
Karamichos, M., r. des Sœurs, 58.
Lewensohn, Michel, r. Anastassi, 30.
Londres, G. Pratikakis & G. Theodoropoulos, r. anc. bourse, 7.
Malamizza, G. C., r. Masguid Attarine, 40.
Malamizza, K., r. Hamamil, 21.
Nationale, D. A. Kouvas, r. anc. bourse, 7.

ELECTRICITÉ
Ettore Covi
Installations Electriques
Fourniture de Matériel
Caire, Rue Kasr-el-Nil, N° 51, à côté du Head Quarters. Téléphone 31-54. B.P. 509

Pallis, Dimitri, r. église Ecossaise, 4.
Papaïoanou, Elie, r. Attarine, 48.
Reisinger, M., ruelle el-Kachab, r. Cayed Gohar, 6.
Rousalis, Michel, r. anc. douane, 46.
St Georges, N. Angloupas & F. Ayomavridès.
Schmidt, Art., r. anc. bourse, 10.
Serreli, Alexandre, r. église Ecossaise, 4.
Vlaho, Sotiri, r. Ishak el-Nadim, 19.

LOUXOR

Rohrmoser Mme Betti Nasch, Ch. el-Bahr.

MANSOURAH

Belle Vue, r. du Nil.
Bodega Bar, Deliyanis & Co.
Bourse, Ch. Maniatakis.
Calmuti, G.
Dalle Piage.
Garofalo, J.
Maunosso G.
Sabet Rachid, r. Neuve.
Vardaki, A.,

PORT-SAID

Deutsches Bierhaus, Friedrich & Haggar, pl. de Lesseps.

SUEZ

Habruner, Max, Ch. Caracol el-Warchah.
Handras, S.M., Ch. Hadid el-Hod.

Brevets d'invent. (Agents de)

CAIRE

A. GRAYCHE & Cie
10, rue Zervudachi, B.P. 921
LE CAIRE, EGYPTE
Dépôt, Recherche et Cession des
BREVETS D'INVENTION,
MARQUES DE FABRIQUE,
Modèles, Dessins, etc.
EN
EGYPTE
ET A L'ETRANGER
Contentieux et Poursuites Légales

ALEXANDRIE

A. GRAYCHE & Cie
4, rue de l'Hôpital Indigène
B.P. 726, ALEXANDRIE
OFFICE PRINCIPAL
10, rue Zervudachi, B.P. 921
LE CAIRE, EGYPTE
BREVETS D'INVENTION,
MARQUES DE FABRIQUES, ETC.
NOTA. — Tous les ordres doivent être adressés à l'Office Principal au Caire.

MANSOURAH

A. GRAYCHE & Cie.
MANSOURAH, Basse-Egypte
OFFICE PRINCIPAL
10, rue Zervudachi, B.P. 921
LE CAIRE, Egypte
BREVETS D'INVENTION,
MARQUES DE FABRIQUE, ETC.
NOTA.—Tous les ordres doivent être adressés à l'Office Principal au Caire.

Briques Bleu

ALEXANDRIE

Hamblets Blue Brick Co Ltd, L. Reis & Co représentants, r. Chérif pacha, 27.

Briqueteries

CAIRE

Briqueterie et poterie de Tourah, Cocconis frères & Co., Ch. Bein el-Sourein, 17, fabr: à Tourah.
Briqueterie Silico-Calcaire de Marg, Ch. Borsa, 8.

R. KUSTER & Co. TÉLÉPH. 287
Ciment Portland Anglais "Gillingham"

Briqueterie & Tuillerie Mécanique, G. Manusardi & V. Ambrosoli, Damanhour (Choubrah) près du Caire.
Cairo Sand Bricks Co., Abbassieh.
Christodoulo, Mathéos, Ch. Bein el-Sourein, fabrique Tourah.
Egyptian Lignolite Co., Ch. el-Madabegh, 15.
Handrinos, S., Ch. Boulaq.
Marsili, Pietro, Ch. Abbas (près la gare).
Matandos, Michel, bureau r. Maker bey, usine à Embabeh.
Nakhla Elias Séda, Rod el-Farag.
Pyramides, G. Hatchadourian, Rod el-Farag, bureau Haret Zogheb.
Sanua, D., & Co., Rod el-Farag.
Società Ceramica Mantovana, r. Doubreh.
Sornaga, S., Ch. Chawarby pacha, 6.

ALEXANDRIE

Alby, Aug., pl. Mohamed Aly, 9.
Alexandria, Arenolith Co., Hadra.
Briqueterie Egyptienne, G. Pons, r. des Pyramides.
Christodoulou & Marangos, r. Bab el-Akhdar, 51.
Egyptian Lignolite Co., r. des Etudiants, 2.
Egyptian Sanitary Engineering Co., r. Rosette, 20.
Franghachy, Georges, r. du Canal Mahmoudieh.
Lambert & Ralli, r. Nébi Daniel, 25.
Moursi Ahmed el-Hariri, r. église Maronite, 4.
Reïs, L., & Co., r. Chérif. pacha, 27.
Società Ceramica Mantovana, r. Salah el-Dine, 16.
Syrico, Nicolas, r. Abou Dardar, 11.
Tellini, C., r. de France, 1 (ruelle Livanos).

ASSIOUT

Scopelites, Yanni, près du barrage.

BENI-SOUEF

Moursi Mohamed, Ch. el-Riadi.
Nasr Hassan, Ch. el-Souk el-Goani.

DAMANHOUR

Hochi, Mohamed & Massoud, Ch. el-Arafa.
Maschas, Nicolas, Zawiet Gazal.

TANTAH

Behne Rézouk.
Hassap & Dominique.
Khalifa Mahmoud.
Rafai, Mohamed.
Raphaël Daoud.
Tahan, Sélim, Ch. el-Borsa.

Brodeurs

CAIRE

Aznavorian, Boghos, Darb el-Mezayen.
Brodeuse, Michel Arnaud, Ch. el-Gohari, 4.
Chaldjian, M., Mouski.
Makinadjian, H., Ch. Bein el-Sourein, 58.
Midani, Ahmed, r. Neuve.
Perlochian, Benjamin, Ch. Hoche el-Hin, 14.
Reveil du Matin, R. Merdjandjian, Ch. Emad el-Dine.
Sarkissian, H., Ch. Bein el-Sourein.
Société pour la Manufacture d'Echarpes Egyptiennes, Ch. Mokassar el-Khachab.
Tchaghatzbanian, O. K. & Co., Khalig el-Masri (Mousky).
Tulbendjian, K., Ch. Khalig el Masri.

ALEXANDRIE

Abdel-Daïem, r. mosquée el-Chorbaghi, 3.
Abdel-Hamid Fetiha, r. Souk el-Akkadine, 2.
Abdel-Hamid Mohamed el-Zeki, r. Chourbagui, 1.
Abdel-Kader Abdel-Wahab, r. masguid Chourbagui, 1.
Aly Hassan, r. Souk el-Akkadine, 2.
Enokian, Mme, r. église copte, 19.
Mohamed Abdel-Wahab, r. Souk el-Akkadin, 2.
Zeki Abdel-Hamid Mohamed, r. Masguid el-Chourbachi, 1.

ASSOUAN

Cohen, Moses J.

LOUXOR

Lekhrajmull Brothers, Winter Palace Bldg.

PILULES PINK
GUERISSENT LA OU LES AUTRES REMEDES ONT ECHOUE

Brosses (Fabriques de)

CAIRE

Bresner, Marco, Ch. el-Bendaka, 17, (Mousky).
Fabrique Egyptienne de Brosses et Pinceaux, M.Idelsohn, r. Kabouet el-Zinah.
Idelsohn, Marco, Jardin Rosetti.

ALEXANDRIE

Nassi frères, r. Tikiet el-Kalchani, 4.
Roch, Moritz, r. des Sœurs, 12.

Brosses (Nég. de)

CAIRE

Del Mar, E., r. Mousky et ruelle de l'hôtel du Nil.
Dendrinos, L. & A. Ioannou, Ch. el-Rouey.
Galetti, F. e Figli, Ch. Khalig (Mousky).
Gannagé, N., Ch. Mousky.
Giuliotti, O., Ch. Taher.
Sackenreuther, Michel, Darb el-Saada, 1.

ALEXANDRIE

Bazar Minerve, r. Sésostris, 4.
Bazar Universel, Ed. Grimond, r. Chérif pacha, 16.
Blache, P., r. Chérif pacha, 26.
Boroméo, J., r. Chérif pacha, 31.
Cafagna, G., r. Chérif pacha, 18.
Chalons, Hachapfel & Co succrs, r. Chérif pacha, 8-10.
Davies, Bryan & Co., r. Chérif pacha, 9.
Del Mar, E., r. Chérif pacha, 2.
Deleschamps, E. Abouskela succr, r. mosquée Attarine, 16.
Deschizeaux, J., r. Chérif pacha, 6.
Emmanuele, G., pl. Mohamed Aly, 6.
Ferrara, G., r. de la poste, 1.
Ferretti, F., r. de la poste, 5.
Fusco, T., r. Nubar pacha, 7.
Galetti, F. e figli, r. de France, 12.
Gannagé, N., pl. Ste-Cathérine.
Hassan, A. & Co., r. Chérif pacha, 26.
Lizardi, G., r. de la poste, 4.
Marini, It., pl. Mohaned Aly, 9.
Meï, Enrico & N. Lucchini, r. Chérif pacha, 33.
Modesto, V., r. Chérif pacha, 15.
Morabito, A., r. Chérif pacha, 9.
Navello, S., r. des Sœurs, 12.
Poux, Mme Rosine, r. Nubar pacha, 20.
Reïs, L., & Co., r. Chérif pacha, 27.
Stein, S., pl. Mohamed Aly, 13.
Tarantino & Caputo, r. Chérif pacha,19.

Bureaux de Placement

CAIRE

Bonizzi, T., Ch.Sandouk el-Dein.
Ibrahim Khalifa, Ch. Darb el-Ahmar.
Ibrahim Mohamed Radwan, Ch. el-Khalig (Bab el-Charieh).
Maccio, H., Ch. el-Guinénah, 6.
Société Philantrophique Internationale, Ch. el-Dawawine, 45.
Soliman Mohamed, Ch. el-Tachtouchi.
Therèse, Mme, Haret Chawarby.
Tixier, Gilbert, Ch. Elfi bey.
Young Womens Christian Association, Ch. el-Fahmy, 19.

ALEXANDRIE

Agence Internationale de Placements, V. di Gennaro, ruelle Sardaigne, 2.
Asile François-Joseph, r. Port Est.
Isvoranu, Henri, r. 1er Khédive, 25.
Loukissi, P., boul. Ramleh, 14.
Nahas, Habib, r. des Ecoles Grecques, 3.
Pogacnik, A., r. Tewfick, 19.
Smyrneo, Mme Catherine, r. el-Emam Malek, 13.
Stella, Mme Rosa, ruelle el-Tayef, 30.
Société Internationale des Employés, r. Stamboul, 2.

Bureaux de Renseignements

(voir Renseignements)

Bureaux Techniques

CAIRE

Bencini & Quistas, Haret el-Daramally.
Cattaui, M., & E.Matasek, r. Kasr-el-Nil,39.
Egyptian Swiss Iron Works, Abbasieh.
Lambert & Ralli, Ch. Chawarby pacha, 2.

Machine à écrire SMITH PREMIER
GRANDS PRIX PARIS 1900 — BRUXELLES 1911
Seuls Dépositaires: THE TYPEWRITERS IMPORT Co OF EGYPT
P. O. B. 729 Telephone 15-07

Lantz, Jean, r. du Télégraphe, 4.
Nasra, Gabriel G., Ch. Doubreh, 6.
Rennebaum, J., Ch. el-Saha, 13.
Rolin, Léon & Co., Ch. Kenisseh el-Guedideh.
Urbanis, Giuseppe V., Midan Azhar, 3.
Zouro, John C., Ch. Tewfik, 37.

ALEXANDRIE

Anagnostopoulo, Ant., r. Chérif pacha, 16.
Autofage, Th., r. Salah el-Dine, 26.
Axelos, Jean Michel, r. Rosette, 1 (passage Chérif).
Bencini & Quistas, r. Rosette, 13.
Bogdadly, A., r. Toussoun pacha, 9.
Bouny, Antoine, r. Bulkeley.
Cacavas, S., r. Cléopatre, 1.
Capatos, Paraskeva, r. Cléopâtre, 3.
Cosbar & Baschour, r. Souk el-Attarine, 30.
Choremi, A. B. & J. A. Tattarachi, r. anc. bourse, 6.
Comas, Joseph, r. église Debbane, 7.
Eclair, N. G. Foros directeur, r. prince Abdel-Moneïm, 3.
Hussein Belal, r. Midan, 76.
Lackam Aly Ibrahim, r. Midan, 52.
Manham, Edgar G., r. église Debbane, 6.
Mérametdjian, A., r. hôpital Egyptien, 2.
Paraskevas & Miclaves, r. Cléopatre, 3.
Pini, Carlo, r. Keng Osman, 3.
Rolin, Léon & Co., boul. de Ramleh, 27.
Société Technique, A.D. Zachariou & Co., r. Nébi Daniel, 23.
Stienon, Léon, r. Cléopatre, 11.

MANSOURAH

Israël, Edouard, r. Husseinieh.

TANTAH

Svolos, Nicolas, r. Hedia.

ZAGAZIG

Ahmed Ramzi, Ch. Tewfik.

Café (Négociants en)

CAIRE

Couvas, C., pl. Ataba el-Khadra (Ch. Salama).
Nicoletopoulos, Th., Nouveau Bazar.
Noury Yehia ben Hadjachour de Tlémcen, Ch. Foum Bab-el-Bahr, 5.
Richès, Toriel & Co., Hoche Issa.
Società Italiana pel Commercio dei Prodotti Alimentari, Jardin Rossetti.
Theoni & Co., Ch. Clot bey.
Vartanian, A. S., Ch. Koubri Kasr el-Nil, 63.
Zographachi, S., Ch. el-Gowhari.

ALEXANDRIE

Abbas Omar el-Heddeni, r. mosquée Terbana, 3.
Abdel-Kérim Mohamed, r. Gameh Sultan, 21.
Abdel-Meguid Chahine & A. Moussa, r. mosquée Cheikh Ibrahim pacha.
Affifi Abdou Salem, Midan, okelle Hamza.
Ahmed Achour & Co., r. Souk el-Turk.
Angeletakis, Dimitri, r. mosquée Attarine, 13 et r. Sésostris, 8.
Antoniadis, P. C., Ibrahimieh.
Boulad, S.H. & Co., r. Mawlay Mohamed, 6.
Caracanda Frères, r. des Etudiants, 4.

Caracanda Frères. Importation directe de café Moka Maisons: Hodeidah, Lahia, Adem, Djeddah, (Arabie) Marseille, New-York, Alexandrie, Le Caire.

Charalambides frères, r. des Etudiants, 4.
Charalambou, H., Bacos (Ramleh).
Dikran, S., r. Ibrahim 1er 6.
Duras, A., boul. Ramleh, 5.
Economides frères, pl. Mohamed Aly, 10.
Evdoco, Em., r. gare de Ramleh, 7.
Giorgopoulos, S., r. mosquée Attarine, 37.
Hadji Bakri Kater, r. el-Midan, 50.
Hassan & Mohamed Simbel, r. el-Midan, 30.
Malhamé, J., & Co., r. Chérif pacha, 19.
Mohamed Aboul Nasr & M. Badawi, r. el-Midan, 34.
Napier, Georges, r. anc. bourse, 4.
Seropian, N., r. de France, 6.
Società Italiana pel Commercio dei Prodotti Alimentari, r. église Debbanné, 4.
Soussi, A., r. Matrah, 1.
Tassart, L. & F. Debbane & Co., r. Salah el-Dine, 11.
Tsambassis, Alex., r. Anastassi, 6.
Wlandi, G. P., r. du Bazar, 5.

IODONE ROBIN
Iode organique assimilable
Est employé de préférence à l'Iodure de potassium
GUÉRIT LES RHUMATISMES, L'ASTHME, LA SYPHILIS, ETC.
EN VENTE : *13, Rue de Poissy, PARIS, et dans toutes les Pharmacies*

FAYOUM

Economidès, Basile A., r. Yousfi.
Gabrielidis, Ch. Cheikh Sélim.

MINIEH

Drossos, Athanase, près l'église grecque.

Cafés Concerts

CAIRE

Ancien Eldorado, Nikita Nikitaïdis, Ch. el-Rouei, 14.
Egyptien (Grand Café), Th. Tsivily, Midan el-Faskieh.
Eldorado (Grand Café), Antoine Christo, Ch. Wagh el-Berka, 15.
Folies Murgère, Ch. Nubar pacha.
Jardin de Paris, René Max & Liliane, Ch. Djelal pacha.
Margherita, Ch. Kantaret el-Dekka.
Mille et Une Nuits, Haret el-Ocely.

ALEXANDRIE

Couronne, V. Georges, Ibrahimieh.
Eden Casino, Station Ramleh.
Ibrahimieh, P. Yamani, Ibrahimieh.
Khedivial, r. du Théâtre Abbas (Mohamed Aly).
Palais de Cristal, r. Champollion, 9.
Rosette, N. A. Paraskevas, r. porte Rosette.
St.-Georges, Georges Pier, Ibrahimieh.
Tour-Eiffel, r. anc. bourse, 12.

PORT-SAID

Eldorado, Cosma Dracopoulo, r. du Commerce.

SUEZ

Europe, S. Fischstein, pl. Mohafza.
Mahroussa, Athanassiou Tasso, Ch. el-Emoumi.
Paris, Georges Dimitri, pl. du Gouvernorat.

Cafés et Bars

CAIRE

Abbas, D. Politaridis, Ch. Clot bey.
Abbassieh, A. & P. Bacouropoulo frères, Abbassieh.
Abdel-Aziz, C. & E. Catsiaris, boul. Abdel-Aziz, 27.
Abdine, L.G. Polichronou, Midan Madbouli.
Adl (El), J. Rancos, Ch. el-Faggalah.
Africa Bodega, Nic. Alexandrato, Ch. Wagh el-Berka.
Afrique, J. Kafalla, boul. Abdel-Aziz, 28.
Aïda Bar, N. Kyriacos, Ch. Abdel-Aziz, 32.
Aivali, G. Gibril, Abbassieh.
Alexandria Bar, C. Volterra, Ch. Wagh el-Berka, 11.
Alexoudi frères, Ch. el-Maghraby, 6.
Amis, Boghos Kevorkian, Ch. Bein el-Sourein.
Amphitryon Bar, P. Georgiades, boul. Abbas et av. des Pyramides (Héliopolis).
Anglo-Egyptian Bar, Theodoulas Tsambardas, Ch. el-Madabegh, 20.
Anis Iskandar, Ch. el-Fagallah, 19.
Arcadia Bar, G. Stilianopoulo & S. Ikossipentakis, boul. Abdel-Aziz, 33.
Artistes, J.N. Frangoudis, Ch. el-Baïdak.
Asie Mineure, C.N. Soupidis, Ch. Wagh el-Birka, 66.
Athènes, X. Misséridis, Ch. Elfi bey.
Bab el-Khalk, Ch. Charalambou, Midan Bab el-Khalk.
Belle Grèce, Nicolas A. Emmanuel, Ch. Wabour el-Miah, 44.
Belle Minerve, D. Spiro Frères, Ch. Mohamed Aly, 146.
Bibliothèque Khédiviale, J Colliadis Frères, Ch. Mohamed Aly, 104.
Bodega, Adam Mesrop, Ch. el-Mahdi.
Bourse, G. P. Cotsiomitis, Ch. el-Bosta.
Bourse Abbassieh, Théocharis Tzimoyannis, av. Abbassieh.
Bourse de Bab el-Khalk, Ibrahim Ismaïl, Ch. el-Khalig.
Bourse Khédiviale, av. da la Bourse.
Brésil, Estratis Evangelou, Ch. Mansour pacha (Hélouan).

ALLEN, ALDERSON & Co Limited
Importers of Machinery (See pages 6 and 7).

Caire (suite)
Brésil, Savas Psillidis, Ch. Mansour pacha (Hélouan).
Bysance, Ch. Kamel, 7.
Cahera, M.G. Mihalaros, Ch. Souk el-Khodar.
Cairo Bodega, Gius. R. Fattalini, Ch. Wagh el-Berka.
Camerini, Carlo, Ch. el-Noubi.
Canal de Suez, Zacharia Christophidos, Ch. Nubar pacha, 27.
Capital Bar, Elias Abdou, Ch. el-Faggalah.
Cargazariffi, P.A., Ch. Mohamed Aly.
Caroulias, Christo, Ch. Mohamed Aly, 131.
Central, Lucas Synodinos & Co., Ch. Mousky.
Central, Christos C. Chrissafidis, boul. Clot-bey.
Central, D. Roulias, Zeitoun.
Central d'Abdine, Diran Boudakian, boul. Abdine, 4.
Chicha (Grand Café), Arménag Eknayan, Ch. Kamel, 1.
Chio, J.C. Cotis, boul. Abdel-Aziz, 23.
Chio Bar, E. Catsiaris, av. Choubrah.
Choubrah, av. de Choubrah.
Christodulo, Const., Ch. el Saha, 24.
Ciccoloni flli, Ch. el-Attar, 4.
Citadelle, Stélianopoulos Frères, Ch. Salama (Ataba el-Khadra).
Citadelle, Moustapha el-Lessi, Midan-el-Manchia.
Cléopâtre, Tsento frères, r. Abdel-Aziz, 33.
Constantinople, Michel Callias, Ch. el-Theatro.
Constitution, D.S. Stephas, Ch el-Saha, 3.
Constitution, J. Vlandos & N. Christodoulo, Ch. el-Guinénah, 8.
Critérion Bar, Ch. el-Guinenah.
Dastour, Caldust Kazangian, Ch. Abdine, 4.
Dermidjian, Carabed, Haret Hamza (Mousky).
Dervani, Vasili P., Ch. Clot-bey, 59.
Di Giammarino, Giosué & Co., Haret Sioufi, 2.
Dourekas, Grégoire, Ch. Kantaret el-Dekka, 35.
Douri, Dimitri, Ch. Khaïrate.
Ecole de Droit, P. Economidis, Ch. Abdine, 4.
Egyptien, Petro Diaco, Ch. Wagh el-Birka, 9.
Egyptien, J. Carpavlas & Co., Ch. Mansour pacha (Hélouan).
Egyptien (Grand Café), Ch. Tsivily & J. Pollakis, Ch. Kamel, Midan el-Faskieh.
Employés, Haret el-Ocely.
English Bar, Ch. el-Mahdi, 14.
Espérance, N.C. Papapavlou, Ch. el-Bosta.
Europe, Ch. el-Faggalah
Fagallah, Ch. el-Fagallah, 25.
Falaki, Dimitri Vafeas, Midan el-Azhare.
Falaki, S. D. Diquiou, Ch. el-Koubri.
5 O'clock Parlor, A. Feldmann, Ch. el-Guinénah.
France, Louis Ribet, Ch. el-Mahdi.
Fraternité, Doulis & Gazopoulos, Ch. el-Saha, 17.
Fronista, D., Ch. Wagh el-Birka, 36.
Gaieté, Mourad Mohamed, Ch. el-Fagallah, 17.
Galossos, S. Varitimos & Co., Ch. Salama (Ataba el-Khadra).
Gamil, Ch. el-Abbassieh.
Gamrah, A. Notis, Ch. Khalig el-Masri.
Gare, Stef. Hanemian, Hélouan.
Gény, Antoine, Nouveau Bazar.
Grand Café Ataba el-Khadra, Jean Matando, pl. Ataba el-Khadra.
Grand Central Bar, pl. de l'Opéra, 5.
Grand Chtaura Bar, Fagallah.
Haggi Nicolaou, Ch., Ch. Wabour Miah, 48.
Heliopolis, boul. Abbas, Heliopolis.
Heliopolis, A. Christofidis, Heliopolis.
Helmieh, Hassan Lessi, boul. Mohamed Aly.
High Life, G. Marino & E. Manoli, Ch. Elfi bey.
Icaros, A. K. Xenakis, Ch. Deïr el-Banat.
Idée Nationale, T. Romnakis, Ch. Cheikh Rihane, 18.
Ile de Crête, Christos E. Maridakis, Ch. Cheikh Rihane, 18.
Impérial Bar, Christo Dimitropoulo, Ch. Kamel, 19.
India Bar, Ch. Mohamed Aly, 42.
Iris, A. Orfano & T. Kolokotroni, Ch. Abdel-Aziz, 27.

SOCIÉTÉ ANONYME DES GRANDS MAGASINS DE NOUVEAUTÉS
"AU PROGRÈS"
CAIRE - près du Crédit Lyonnais — CAIRE
CONFECTIONS POUR DAMES, TISSUS HAUTES NOUVEAUTÉS, BONNETERIE, AMEUBLEMENTS, BLANC, MERCERIE

Caire (suite).
Ismaïlieh, Manoli Culepacchi, Ch. Kasr el Nil.
Kanafos, X., Ch. el-Kassed.
Kantaret el-Dekka, X. G. Xenaki, Ch. Kantaret el-Dekka, 5.
Kasr el-Aïni, E. N. Comboulis, Ch. Kasr el-Aïni.
Kasr el-Nil, Angelo S. Gritsalis, Ch. Wabour el-Miah.
Khalil Mohamed, Ch. Abdine, 4.
Khartoum, Antonio N. Rigakis, Ch. Wagh el-Birka.
Khédivial, Mixes Stavros, r. Wagh el-Berka.
Khédivial, Gazis frères, imm. Mattatia, Ch. el-Téatro.
Khédivial, Dionisis Kalicopoulo, Ch. Abbassieh.
Khédivial, Fokion Protogerelis, au Casino Gardens, Hélouan.
Khédivial, Pantazopoulos frères, av. de Choubrah.
Koubry, G. N. Charalambo, Midan Ismaïlieh, 5.
Kovats, Ch., Ch. Wagh el-Berka, 42.
Lemnos, S. Tsitsinaridis, Ch. Clot bey.
Leontidis, Dimitri, boul. Clot-bey.
Louvre, P. Nochos, boul. Clot-bey.
Luna Park, Gazi frères, Ch. Elfi bey.
Maarouf, P. Tsaknis & Th. Zoumelis, Ch. Wabour el-Miah, 50.
Mahmoud Ata, Ch. Koubri, 16.
Mahmoud Sabry, Ch. Mohamed Aly.
Mahroussa, Jean Gallios, Ch. Momtaz, 2.
Mahroussa, M. G. Mihalaros, Ch. Souk el-Khodar (Ataba el-Khadra).
Maridakis, E. E., Ch. el-Cheikh Rihane.
Marseille, A. B. Georgakis, Ch. Kantaret el-Dekka, 5.
Memphis, Nicolas G. Rangos, Ch. Koubri.
Métropole, M. N. Christofides, Ch. Wagh el-Birka.
Métropole, C. P. Petropoulos, Ch. Kasr el-Nil, 52.
Midland Bar, Ch. Wagh-el-Birka, 56.
Minerve, Jean Litinakis, Ch. Wagh el-Birka, 5.
Ministrial, Moschides & Co., Midan Lazoghli.
Miramar, Rod el-Farag, Sahel.
Moayad, Cataropoulo frères, boul. Mohamed Aly.
Mohamed Aly, Midan el-Khazendar.
Mokattam, B. Thémistocle Terzis, r. Achmawi.
Mont-Parnasse, Nicolas Condoléon, Ch. el-Mahdi, 3.
Montazah, G. C. Kyriazopoulos, Ch. Kamel, 1.
Montazah, Adib Asse, Ch. Wagh el-Birka.
Mossaba, Ghantous, & Co., Ch. el-Faggalah.
Mourour, Godanian frères, bazar Mourour.
Mouski, P. & N. Manticas, Mouski.
Nasrieh, G. & C. Papachristoforu, Ch. Wagh el-Birka.
Nasrieh Bar, Les Fils J. P. Baratsos, Ch. Khaïrate, 6.
National, Gregorio P. Rantis, Midan el-Zaher.
National, Spiro D. Spiridis, Ch. Soliman pacha, 15.
New Bar, X. Triandafillis, Ch. Mansour pacha (Hélouan).
New Bar, G. Spezzeropoulo, pl. de l'Opera.
New Egyptian, T. A. Coronos, boul. Abdel-Aziz.
New National Bar, N. Tofocssopulo, Ch. el-Madabegh, 7.
New Splendid Bar, Ghamrah.
New St. Georges Bar, Ch. Madabegh, 13.
New York, N. Vartholomeou, Ch. el-Zaher, 66.
Nicolaou, Emmanuel, Ch. Taht el-Rabeh.
Nicolaou, Georges, Ch. el-Saha, 31.
Nil, C. Volterra, Ch. el-Mahdi.
Nomico, Mikhali, Abbassieh.
Nouzha, Zaki Youssef, Ch. el-Zaher.
Oases Bar, boul. Abbas, Heliopolis.
Obelisk Bar, Spiro Gasparinato, Ch. Wagh el-Berka.
Olympia, Mina S. Kottaris, Ch. Mazloum pacha, 18.
Opéra Bar, Dino Costoyanni & Dimitropoulo, pl. de l'Opéra, 3.
Opéra, Ch. Tembekiosis prop., Ch. el-Baidak.
Orient, Andréa Malaxos, Midan el-Madbouly, 6.

ANIODOL LE PLUS PUISSANT ANTISEPTIQUE
ni caustique, ni toxique, ne tachant pas.
POUR TOUS USAGES : SOINS DES YEUX. HYGIÈNE DE LA FEMME, ETC.

Caire (suite)
Osmanieh, R. Djerahian, Ch. Abdel-Aziz, 8.
Osmanieh, Cleantis N. Terzis, boul. Abdine.
Ottomane (gelaterie), Dikran Tutundjian, Ch. Mansour pacha (Hélouan).
Paix, Samig Hadjan & Co., pl. de l'Opéra.
Palais de Cristal, Heker Habib & Faldo, Ch. Wagh el-Birka.
Palais, G. Ch. Soffazis, Ch. Emad el-Dine 57 (Abdine).
Pannhellénique, C.A. Chrissantopoulos, Ch. Clot bey.
Pantazi Frères, Midan Bab-el-Louk.
Paradis de l'Abbassieh, Georges N. Rigakis, Ch. el-Abbassieh.
Paris, av. Boulac, 8.
Parthénon, Nicolas Péricly, pl. Ataba el-Khadra.
Parthenon, E. Philipou, Ch. el-Faggalah.
Peloponesos, G. Chrisantopoulos, pl. anc. Zaptieh.
Petit Continental, A. Axarlis, Ch. el-Maghraby, 3.
Petit Eldorado, Evangelo V. Koumbaros & Co., Ch. Clot bey.
Petit Splendid Bar, S. Panayotti, Ch. Wagh el-Berka.
Pharaon, P. Zaïmis, Ch. Abdine, 22.
Phénix Bar, Costi Psaltira, r. Abdel-Aziz.
Phœnix Bar, Charilaos G. Zacharopoulos, Ch. Emad el-Dine.
Pôle Nord, boul. Abbas, Heliopolis.
Pont-Limoun, Cléantis Giovannidis, boul. Clot-bey.
Port-Soudan, Milt. Samaras, Ch. Mohamed Aly, 107.
Poste, Varella frères, Ch. Nubar pacha Helouan.
Pretoria, Dimitri, N. Rigakis, Abbassieh.
Primikris, Georges, boul. Abdel-Aziz.
Progrès, P. Paraskevopoulos, Midan el-Faskieh, 22.
Promenade, A. Dalbagni, Pont de Kasr el-Nil.
Pyramides, Antoine Dinos, Ch. Koubri Kasr el-Nil, 23.
Pyramides, Georges Constantinidès, Ch. el-Abbassieh
Pyramides, Nicolas N. Drandakis, Midan el-Faskieh, Ch. Kamel.
Pyramides, C. Courcoumbis, Ch. Cheikh Rihane.
Radouan Aly, Ch. Khairate, 22.
Rahan, Malaxos S. Paraskeva, Ch. Cheikh Rihane.
Ramsès Bar, Awadis Mardikian, boul. Abdine, 4.
Reïsis, Georges J., Midan el-Manchia.
République, E. J. Conias & Co., Ch. Clot bey.
Rigopoulos, Vassilis N., Hélouan.
Rodah, Elias V. Vassiliadis, Kasr el-Aini.
Royal, G. Critikos, Ch. Kantaret el-Dekka, 24.
Royal, D. Gregoriou, Ch. el-Bosta.
Royal, Georges Ch. Patsalidis, Ch. el-Zaher.
San Giovanni, Al-Hayat prop., Helouan.
Santa Catarina, D. Bouloucos, Ch. Soliman pacha, 24.
St James, Richard Marburg, av. Boulac.
Savoy, P. Christofidis, r. Soliman pacha, 17.
Scotch Bar, Soph. N. Charalambou, Ch. Khairate, 1.
Select, Ch. Kasr el-Nil, 32.
Sémiramis, Athanase Nicolaou, Ch. Wagh el-Berka.
Smyrne, Théodore Vangis, boul. Abdel-Aziz.
Sofia, av. de Choubrah.
Sohag, P. Charalambou, Ch. Wagh el-Birka, 78.
Soleil Levant, Ch. Joannatos, pl. Ataba el-Khadra.
Soliman Aga Ibrahim, Ch. Mohamed Aly.
Soudan Bar, Ch. Wagh el-Berka.
Sphinx, Basili Elias, Ch. el-Cadi Fadel, (Kasr el-Nil).
Sphinx, G. Bauer, av. de Boulac.
Splendid Bar, Spezzeropoulo frères, Ch. Kamel.
Stamboul, Tsilticlis. frères, pl. Ataba el-Khadra.
Standard, Ch. el-Madabegh, 12.
Staticelli, Pia Vve & fils, Haret Chawarby.
Station du Tramway, Nicolas Milara, Abbassieh.

P.O.B. 959
THE CAIRO SAND BRICKS Co.
SOCIÉTÉ ANONYME
Matériaux de construction de tout premier ordre
Concessionnaires pour la Vente: H. POLLAK & C°, *Rue Sahel el-Ghelal, Tél. 163.*
Tél. 1562

Caire (suite)
Stilianidis P., Calcutta Buildings.
Sudan, Bar, Dimitri Caravanopoulo, Ch. Wagh el-Berka, 13.
Sudan Bodega, Alex. Haddad, Ch. Wagh el-Berka 13.
Téléphone, D. & A. Charalambou, Ch. Abdel-Hakk el-Sombâti.
Tewfikieh, Chr. Petridis & Co., Ch. Boulac, 27.
Tewfikieh, M. Georgiadis, Ch. Soliman pacha, 44.
Thomas, Jean, Zeïtoun
Tivoli, A. Dippmann, Ch. Elfi bey.
Touristes, G. Caratsas, Ch. Mansour pacha (Helouan).
Traboulsi, Nicolas, Ch. el-Zaher, 12.
Tramways, G. Loupidis, av. de Choubrah.
Transvaal, G. Nalamandaris, Ch. el-Faggalah.
Trocadero, C. Alexandratos, Ch. Wagh el-Berka, 13.
Tsolakis, Paulos M., Ch. Mohamed Aly, 75.
United Service Bar, W. S Caines, Ch. el-Mahdi.
Universel, P. D. Zaphiropoulo, Ch. el-Téâtro, imm. Mattatia.
Vakis, Antoine J., Ch. Koubri Kasr el Nil, 41.
Vassiliadis frères, Ch. Boulac, 31.
Veloudakis, Chr. & Co., Haret el-Ocely.
Victoria, V. Anastassiou, Ch. Koubri Kasr el-Nil.
Vigne, J. Loudovicos & A. Goulas, boul. Mohamed Aly, 105.
Ville, Jean Tsolas, Ch. el-Guinenah.
Volterra Bodega, Costi Volterra, Midan el-Khazendar.
Zeitoun, C. P. Paleologos, Zeitoun.

ALEXANDRIE

Abbassieh, F. Pantazis & Co., r. 1er Khédive, 12.
Acropole, Kyriacou frères & A. Zigas, pl. Mohamed Aly (r. Ebn Rochd, 1).
Africa Bar, D. Karacatzamis, r. el-Hamamil, 15.
Ageladellis, A. N., r. Mahmoud pacha el-Falaki, 4.
Agloupa, Nicolas, r. anc. bourse, 11.
Agostacchi, N., r. Mahmoud pacha el-Falaki, 8.
Ahmed Mahmoud, r. Warchet el-Toubguieh, 31.
Aida Bar, D. Apostoli, r. des Sœurs, 8.
Alexandrie, Panayotti Vroulako, pl. Mohamed Aly, 10.
Alexandrou, r. Bazar Français.
Aly Hassan Chaaban, r. el-Farahdé, 59.
Aly Hassan el-Geretly, r. Gameh Sultan, 1.
Aly Ibrahim, Bacos.
Amérique, Xenofon Phillipidis & Co., r. mosquée Attarine, 16.
Amin Khalil (Hag), r. du Commerce.
Anastassiou, M., r. des Sœurs, 15.
Anastassiou, P., r. Cayed Gohar, 9.
Anglo-African Bar, M. Christofides, boul. Ramleh, 16.
Apenduli, J., r. Hamamil, 3.
Apodiaco, P., Schutz.
Argiridis, Ch. P. Frères, r. du 1er Khédive, 31.
Artistique, Sideri Barbouti, r. Cayed Gohar, 6.
Arvanitachi, Charalambo, r. Tewfik, 6.
Athineos, N., r. Anastassi, 62.
Atsalis, C., r. Moharrem bey, 2.
Attarine, P. Arvanitachi, r. Masguid Attarine, 22.
Aziz, E., r. Baablek, 12.
Banopoulos, Chr. C., r. Toussoun pacha, 11.
Bathelemi, A., r. Ebn Kaldoun, 39.
Bella Smyrne, A. D. Politis, r. Hamamil, 21.
Belle Vue, I. E. Koutoyannis, r. Ebn Rachid.
Belle Vue, G. Simon & Co., r. gare de Ramleh.
Bellanger, L., r. Bab-el-Karasta, 34.
Bourse Khédiviale, Jean Mexis, r. Chérif pacha, 2.
Bristol, Georges Tsaconitis, r. el-Kayed Gohar, 6.
Caire, N. Diacopoulo & Calopadis, r. Chader el-Battih.
Callispera, G., r. des Sœurs, 34.
Camp de César, E. Syrico, Camp de César (Ramleh).

COGNAC HAMBURGER & C°
PATRAS-Grèce. Maison fondée en 1846.

Alexandrie (suite)
Cap d'Or, Socrate Antoniou & E. Frères, r. Adib, 3.
Carabini, D. J., r. des Sœurs, 31.
Caradimitriou & Sphineos, r. 1er Khédive, 13.
Caragiannopoulos, N., r. Sidi Metwalli, 28.
Caramia, G., r. Ibrahim 1er, 39.
Carounga, Giorgo J., Rond Point.
Carayannakis, S., r. anc. douane, 65.
Cartsaklis, V., r. Isaac el-Nadim, 17.
Caruana, Dimitri, Bulkley (Ramleh).
Cassimatis, E., r. Stamboul, 10.
Central, Jean Anastassiades, r. mosquée Attarine, 94.
Central, Cosmas Zaglanikis, pl. Mohamed Aly, 7.
Chamarakis, D., r. mosquée Attarine, 99.
Chio, D. Lucidis, r. Masguid Attarine, 62.
Chrisostomou, A., r. Bab el-Karasta, 17.
Chrissokefalos, N. D., r. anc. douane, 31.
Christodoulo, E. & J. Michaelides, Schutz (Ramleh).
Christodoulo, G., r. Bab el-Karasta, 33.
Christofides, M. & Ch., r. mosquée Cheikh Ibrahim pacha.
Christofidou, M., r. masguid el-Cheikh, 1.
Coczia, Ovadia H., r. des Sœurs, 42.
Commerce, N. Ismiridis & Co., r. anc. bourse, 2.
Condarides, C., r. Salah el-Dine, 45.
Condopoulo, M., r. de l'Archevéché, 1.
Confiance, C. J. Likourinos, r. anc. bourse, 8.
Constantinidis, P., r. Mahmoud pacha el-Falaki, 14.
Constantinou, C., r. des Sœurs, 61.
Constantinou, D., r. échelle des céréales, 14.
Cordahi, Nasri, r. mosquée Attarine, 74.
Coroniatis, Alex. D., r. anc. douane, 2.
Cosmadis, G. & E., halte Camp de César (Ramleh).
Costoglou, G., r. anc. douane, 25.
Counaris, G., r. église copte, 24.
Dascalakis, E., r. port Est.
Dedue, Ch. M., r. Hamamil, 6.
Deligiorgi, G. N., r. Bab el-Karasta, 1.
Delle Alpi, P. Saisano, r. Sidi el-Metwalli, 15.
Delta, Const. V., r. Attarine, 60.
Delyani, E., r. Chérif pacha, 4.
Delyannis, C., r. porte Rosette, 6.
Démitriadis, G., Bab el-Karasta, 13.
Diamantis, P.D. & M.L. Maunis, r. échelle des Céréales, 3.
Dimitris, E., r. Sidi Metwalli, 17.
Dimitropoulo, V., r. Masguid el-Faham, 7.
Dovitsa, J. C., r. Stamboul, 2.
Dumelliotis, J. R. & Co., r. Missala, 2.
Economides Frères & Co & G. Argyropoulo, r. église Debbané et passage Chérif.
Economides, M., r. Bab Sidrah.
Eden Casino, S. Conegliano & figli, station Ramleh.
Egypte, Spiro Tochalakis, r. du 1er Khédive, 12.
Egypte, Stavro Xenakis, r. Antoniades, 8.
Egyptian Bar, Mme Vve E. Castelli, r. Chérif pacha, 1.
Eldorado, Conegliano, r. gare du Caire, 3.
Elefthérion, S., Galerie Menasce, 44.
Elsaïed Youssef, r. Ibrahim 1er, 57.
Espérance, E. Kasmati, r. Stamboul, 10.
Espérance, Ch. Yacopoulos, r. Cleopâtre, 5.
Espérance, Th. Mélanidis, r. du Télégraphe Anglais.
Etoile, A. Gaviotakis & Vagionakis, r. Moharrem bey, 6.
Europe, Choukri Selim, pl. Mohamed Aly, 21.
Fénix, Fr., r. anc. bourse, 10.
Flossos, N., Ibrahimieh.
Français, Emile Snegas, r. de la Poste, 6.
Françawi, Ibrahim, r. Hamamil, 13.
France, D. Psychis, r. Toussoun pacha, 2.
Franciscos, E., r. anc. douane, 33.
Frangoulis, W. A., r. des Céréales, 32.
Galli Ibrahim, r. Bab el-Karasta, 7.
Gapponis, A., Bulkley (Ramleh).
Gare d'Alexandrie, Constandi Hanna r. Amr Ebn el-Ass, 13.
Garofalides, G., Camp de César (Ramleh).
Garibaldi, V. Leridis, r. Nubar pacha, 13.
Gatras, G. P., r. mosquée Attarine, 93.
Georgiou, Ath., Bacos (Ramleh).
Georgiou, G. H., r. Nubar pacha, 10.

CHEMLA FRÈRES
Grands Magasins de Nouveautés
AVENUE BOULAC
VENDANT LE MEILLEUR MARCHÉ DE TOUT LE CAIRE
Haute Mode — Haute Couture

Alexandrie (suite)
Georgostathis, D. G., r. des Sœurs, 19.
Germania, B.M.Reinhart, r. anc. bourse, 5.
Germania, J. Werli, r. de la Marine, 2.
Geronitakis, G., r. de la marine, 76.
Gialanza, E., r. des Sœurs, 23.
Giannarakis, L., boul. Ramleh, 12.
Giorgi, D., r. des Sœurs, 24.
Glacerie Américaine, G. B. Zola, r. Toussoun pacha, 3.
Glytsos, K. P., r. église copte, 1.
Grand Café de la Ville, G. Fardoulis & Co., pl. Mohamed Aly, 12.
Grand Casino de la Couronne, V.Georges, Ibrahimieh.
Grecia, G. Giannas r. Hamamil, 25.
Grispos, M. & M. Nomicos, r. Sésostris, 9.
Habib Hanna, r. du Nil, 30.
Hadji Armenak, r. 1er Khédive, 43.
Hadji Nicolau, Nicolas, r. Nébi Daniel, 14.
Hadji Nicolau, Stavro, r. gare du Caire, 6.
Hamza Yacoub, r. Bab el-Karasta, 20.
Hasbani, Spiro, r. 1er Khédive, 11 bis.
Hassan Ahmed, r. Masguid el-Faham, 10.
Hassan Aly, r. Bab el-Akhdar, 64.
Hassan Aly Nagi, r. Ragheb pacha, 41.
Hassan Charaf, r. Bab Sidra, 52.
Hassan Mohamed, r. Bab el-Akhdar, 15.
Hassan S. Halel, r. Karmous, 23.
Hayek, C. J., r. prince Abdel-Moneim.
High Life, Economides frères & J. Argyropoulos, r. église Debbane, 3.
Hussein Belal r. el-Midan, 76.
Ibrahim Ahmed el-Tayeb, r. prince Abdel-Moneïn, 136.
Ibrahim Galli, r. Bab el-Karasta, 7.
Ibrahim Mohamed, r. mosquée Attarine, 24.
Ibrahim Moursi, r. masguid el-Haggag, 43.
Ikaria, Ph. C., r. anc. douane, 68.
Imbrus, Const. Stanakidis, r. 1er Khédive, 33.
Imbrus, C. A. Gregoriou, r. Bab el-Karasta, 5.
International, A. Capponi, Bulkley (Ramleh).
International, C. Carofalides, Camp de César (Ramleh).
International, A. Hopanaris, r. échelle des Céréales, 3.
Italia, G.J.Stephas, r. anc. bourse, 14.
Jacob, Isaac, r. Warchet el-Toubguieh, 16.
Joannides, Nicola, r. des Etudiants, 1.
Kampis, A., & D. Nicolacopoulos, r. Ibrahim 1er, 44.
Kangas, G. N., Schutz (Ramleh).
Kanaris S., r. Sultan Ebn el-Khattab, 21.
Karagiannis, A., r. 1er Khédive, 21.
Karalis, D., r. Abou-Dardar.
Karamichos, M., r. des Sœurs, 58.
Karaoglanian, S., r. Sidi el-Metwalli, 20.
Kassimatis, S. & Co., r. général Earle.
Khédivial, P. Angelinas, r. Centrale, 3.
Kitsou, N., r. de France, 13.
Kolinos, N. A., r. Ibrahim 1er, 21.
Kukiadakis, J., r. du 1er Khédive, 22.
Lambrosi, G., r. Ebn Khattab, 23.
Lampis, A. Nicolacopoulo, r. Ibrahim 1er, 44.
Lazaropoulo, Dimitri, r. Nébi Daniel.
Leondarakis, G., r. gare du Caire, 15.
Léontopoulos, S.S., r. Bab el-Karasta, 26.
Lesbos, C. Michailidis, r. Bab Karasta, 3.
Levin, A., r. Bab el-Karasta, 34.
Liacopoulos frères, r. Cléopâtre, 5.
Likourinos, C. J., r. anc. bourse, 8.
Lorenzakis, M., r. des Sœurs, 11.
Luce dell'Avenire, G. Aleota, r. Warchet el-Toubghieh, 7.
Macri, A., r. Chérif pacha, 30.
Macri, G. G., r. Salah el-Dine, 11.
Mahmoud Abdel-Rahman, r. Ragheb pacha, 25.
Mahmoud Ebn Aly el-Gheretly, r. Ebn el-Khattab, 8.
Malik H. Soliman, r. Anastassi, 61.
Mammu, M., r. Souk el-Kanto, 1.
Mahroussa Bar, J. Christodoulo, r. Nubar pacha, 10.
Mahroussa, Rachid el-Chouéri, pl. Mohamed Aly, 21.
Mandelas, Th. G., r. Missala, 7.
Marina Bar, A. Limmou, r. anc. bourse, 23.
Marina, V.A. Frangoulis, r. Sidi Sabet, 14.
Marina New Bar, Antonios A. Psarinos, r. anc. douane, 63.

POUR NE PAS VIEILLIR, PRENEZ
l'Hematogène du Dr. HOMMEL
Attention: Exigez expressément le nom du Dr. HOMMEL
Dépôt général pour toute l'Egypte et le Soudan: E. Del Mar, Caire, Alexandrie et Port-Saïd
Vente dans toutes les pharmacies

Alexandrie (suite)
Marseillais, G. Cretira, r. Bab el-Karasta, 1.
Marseille, Joannou Apandelis, r. Hamamil, 3
Mavrantonis, L. Z., r. Hamamil, 9.
Mazadelli, H., r. église Debbane, 4.
Megoloconomo, Michali, r. Khawaga Osman.
Meimarachi, G., r. Cayed Gohar, 9.
Messageries, r. Bab el-Karasta.
Michaïli, S., r. porte Rosette, 45.
Mohamed Aly (Hag), r. du Nil, 53.
Mohamed Ebn Aly el-Gheretly, r. Ebn el-Khattab, 14.
Mohamed Hassan Abdel-Hadi, r. Koubri el-Kadim, 31.
Mohamed Ibrahim Soliman, r. Ebn el-Khattab, 23.
Mondelli, V., r. Warchet el-Toubguieh, 7.
Monferrato, A. & G., (G. Monferrato succr), boul. Ramleh, 2.
Montsatsou, M., r. Bab Sidra.
Moschella, A., r. Cheikh Aly el-Lessi, 14.
Moscoudi, A., r. mosquée Attarine, 99.
Mourad Youssef, r. Toumam Bai, 5.
Moursi Ibrahim, r. masguid el-Haggag, 7.
Moursi Mohamed, r. Ibrahim 1er, 11.
Moursi Sayed, r. Moharrem bey, 18.
Moustapha Moursi, r. Ibrahim 1er, 71.
Moustapha Sabri (Hag), r. Ras el-Tine, 9.
Moustapha pacha Kamel, Souris & D. Platis, r. 1er Khédive, 26.
Mundola, A., r. Warchet el-Toubguieh, 13.
Naggiar, César & Co., pl. Mohamed Aly, 10.
Nahas, Alexandre, r. 1er Khédive, 7.
Nakhlé Fachouri, r. Toussoum, 28.
Napier, Antoine, r. anc. bourse, 4.
Napoléon, Alexandrakis frères, r. Antoniadis.
Nassar, Joseph, r. Warchet Toubguieh, 40.
National, Th. Papodopoulos, r. gare du Caire, 6.
Nil, Athanassiadis frères, pl. Mohamed Aly, 3.
Nomicos, D. I., r. Sésostris, 11.
Notias, Const., r. anc. douane, 61.
Nour, Alex. Kamel, r. Bab Sidra, 25.
Nouveau Monde, Georges Athinéos, Canal Mahmoudieh, 17.
Old Bourse Palace Bar, D. Yannacopoulo, r. anc. bourse, 3.
Omar Basim Osman, r. Sahet Bakir, 31.
Orient, P. Camilleri, r. el-Farahdé, 18.
Osman Hassan, Bacos (Ramleh).
Ottoman, S. Moussa, r. Karmous, 28.
Pace, J. Georgiou, r. Hamamil, 6.
Paléologo, Costi, r. gare du Gabbari, 2.
Pandetzis, Jean, r. Avéroff, 8.
Pantazis, C., r. Hamamil, 4.
Papadopoulo, Ch. G., Ibrahimieh.
Papalouca, A., r. Koubri el-Kadim, 7.
Papavasiliou, Stelio D., r. de la Marine, 65.
Papayoannou, r. Nubar pacha, 11.
Pappa, G. C., r. anc. bourse, 6.
Pappa, Nicolas, r. Chérif pacha, 21.
Pappanastassopoulos, D., r. Caracol Labbane, 6.
Parnis Jean, r. Bab el-Karasta, 14.
Passage Ismail, M. Christophides & Co., pl. Mohamed Aly, passage Ismail pacha.
Passioura, Cleantis, r. Colucci pacha, 1.
Patrie, J. H. Georgeoura, r. prince Abdel-Moneim, 118.
Patsalidis, S., r. gare du Caire, 16.
Pétrou, Ant., r. de la Poste, 6.
Petrou, N., Casino Palais (Ramleh).
Petsos, E., r. gare du Caire, 10.
Pisani, G., r. Ibrahim 1er, 6.
Pittacos, Z. G., r. Gordon pacha, 4.
Politis, Demostein, Ibrahimieh.
Poriassis, Antoine, r. Sidi Metwalli, 21.
Poste, S. Damias, r. de la Poste, 10.
Premier Khédive, A. Goutis & I. Pissias, r. 1er Khédive, 29.
Psomas, P. C., r. Tewfik, 24.
Pyramides, P. A. Carivalis, r. Nubar pacha, 20.
Pyramides, M. Papadopoulo, r. de la poste, 16.
Rachid Abdou Hebeka, r. mosquée Attarine, 76.
Rafael Daoud, r. Aly bey el-Kebir, 6.
Ramsès, A. Economides & P. Tumaso, boul. Ramleh, 7.
Ratopoulos, C., boul. Ramleh, 28.
Rezkallah Guergues, r. Masguid Attarine, 80.

Ecole PIGIER de Paris. 1re Ecole Pratique de Commerce
Fondée en France en 1850. Subventionnée par l'Etat et la Ville de Paris
Inscription à tout âge, à toute époque — Faculté de suivre tout ou partie des cours
Commerce, Banque, Industrie, Stenographie, Dactylographie, Langues, Publicité
8, RUE CHÉRIF PACHA, 8 TÉLÉPH. 27-83. ALEXANDRIE

Alexandrie (suite)
Rhodes, A. Catsaras, r. prince Abdel-Moneim, 140.
Risorgimento, S. Apliziotis, r. 1er Khédive, 15.
Rizkallah, G. R. Frères, r. Colucci pacha, 4.
Roma, G. Tattaris, r. des Sœurs, 18.
Rond-Point, Hugo Parocci, r. porte Rosette.
Roubas, J. & G. Coumidis, r. Ibrahim 1er, 1.
Roumeliotis, J. & Co., r. Missala, 2.
Roumpas, J., r. Midan, 21.
Royal, P. Vourlakos, pl. Mohamed Aly, 14.
Sachet, N. & G., r. Ibrahim 1er, 35.
Saino, P., r. Sidi Metwalli, 13.
Saleh Ahmed Saleh, r. el-Farahde, 88.
Salioti, G., r. Midan 70.
Sanoui, G., r. Isaac el-Nadim, 21.
Saphirakis, E., r. Sahet Bakir, 1.
Savvas, Elias, Station Bacos.
Savvas, Jaba, r. Antoniadis, 5.
Sayed Ahmed el-Akad, r. de la Marine.
Schoungara frères, r. Warchet el-Toubguieh.
Scrivano, P. E., Galerie Menasce, 49.
Sea Bar, D. Constantinu, r. échelle des Céréales, 34.
Sideris, D. G., r. Salah el-Dine, 45 et r. Ibrahim 1er, 88.
Sigala, Spiro, r. Toussoun pacha, 24.
Simatos, E., r. Isaac el-Nadim, 18.
Skandar frères, r. gare de Gabbari, 9.
Skandar Ibrahim, r. 1er Khédive, 29.
Smyrne, M. Charopoulos, r. Avéroff, 2.
Sonne, S. Haïs, r. Sidi Metwalli, 19.
Sphinx, C. Colopoulis & Co., r. Sidi Metwalli, 20.
Spiridakis, Georges, r. Tewfik 1er, 10.
St-Georges Casino, G. Pierre, Ibrahimieh.
Stamatico, D. C., r. de la Marine, 10.
Stavrinos, I., Ibrahimieh.
Stefanou, Ch. M. & Co., r. Nébi Daniel, 9.
Stefanou, Sava, Camp de César (Ramleh).
Stoupakis, D., r. Sésostris, 20.
Syria Bar, r. mosquée Attarine, 70.
Tachydromos, A. & J. Charos frères, r. anc. bourse, 5.
Tannus, Youssef Merad, r. Tooman bai, 5.
Tattaris, C., r. Nébi Daniel, 24.
Terzi, P. A., r. de France, 2.
Theodoropoulos, Th., r. Cayed Gohar, 18.
Thovitza, C., r. el-Midan, 64.
Toroniotis, Al. D., r. anc. douane, 62.
Trikakis, Ant., r. el-Farahdé, 3.
Trodos, J. Roubas & G. Coumidis, r. Ibrahim 1er, 3.
Tsissos, Andréa G., r. prince Abdel-Moneim, 146.
Tour Eiffel, Alfonsi Henri, r. anc. bourse, 12.
Tunis, N. Athanassiadis, r. Mohamed bey el-Defterdar, 2.
Union, S. D. Vlaho, r. Isaac el-Nadim, 19.
Urban, C., r. Hamamil, 14.
Valetta, La Caramia, r. Ibrahim 1er, 12.
Valissaropoulos, E. P., r. prince Abdel-Moneïm, 87.
Vassili, G., Ibrahimieh.
Vernuccio, C., r. masguid el-Faham, 5.
Velese, C., r. Selim Captan, 8.
Viannussis, M., r. Ibrahim 1er, 22.
Victoria, P. E. Panzetta, r. Mahmoudieh, 115.
Villa Rosette Casino, G. Petyos, Ibrahimieh.
Volo, Const. Copanari, r. Warchet el-Toubghieh, 19.
Walker & Meimarachi Ltd, r. anc. bourse, 3.
Warcha, Alex. Kevork, r. Warchet el-Toubghieh, 48.
Wellington Bar, Angelo E. Limniou, r. anc. douane, 63.
Wlandi, G. P., r. du Bazar, 5.
Yacoub Hamza, r. Bab el-Karasta, 20.
Youssef Omar el-Tourki, r. du Nil, 75.
Zahakis, N., r. Salah el-Dine, 15.
Zannis, D. E., r. Avéroff, 5.
Zarani & Co., boul. Ramleh, 35.
Zizas, J., pl. Mohamed Aly, 17.
Zois, J. C., r. échelle des Céreales, 11.
Zola, G. B., & Co., pl. Mohamed Aly, 6.

ASSIOUT

Jacoumis, Gorgui, Ch. el-Khoudari.
Khédivial, Dimitri Vaki, en face la Gare.
New Bar, Simon Caloyerakis & Manuk Hekimian, Ch. el-Manchieh.
Nil, A. Sikamia, à proximité de la gare.
Orient, Ch. el-Mehatta.

PILULES PINK
TONIQUE DES NERFS · REGENERATEUR DU SANG

ASSOUAN

German, Stambellou.
Khédivial, Andrea Stella.

BENHA

Gare, Lycurgue Rambias, Ch. Mahattah.
Khédivial, Costi Athanassopoulos, Ch. el-Mahattah.
Royal, Ladakis frères, Ch. el-Mahattah.

BENI-SOUEF

Grand Café Egyptien, Dimitri Theodorelis, Midan el-Riadi.
New Bar, J. Kriticos, Ch. el-Riadi.
Splendid Bar, J. F. Zembos, Ch. el-Riadi.

CHÉBIN EL-KOM

Amitié, D. P. Vapouridis, r. de la Gare.
Mandalios, Georges.

DAMANHOUR

Khédivial, Nicolas Antonopoulos, r. Sidi Omar.
Loïsou, Sofoclis, Ch. el Heiri.
Louvre, Ibrahim bey Mazhar, Ch. el-Moudirieh.
Mahroussa, Mikhali Filactos, Ch. Khaïri pacha.
Massoud Saad, Ch. el-Moudirieh.
Moudirieh, Scandar Gamati, Ch. Khaïri.

DAMIETTE

Abou Raya Moustafa, Ch. Gameh el-Guedid.
Egyptien, Anastassi Diacoyannis, r. Homs.
Khédivial, Christo Petridis, Ch. el-Bahr.
Khodari Moustafa, Ch. el-Aazam.
Mohamed Abdel-Razek, Ch. el-Aazam.
Moustafa Abou Rebba, Haret el-Nassarah.
Sayed Montasser, Ch. el-Aazam.

FACOUS

Abbas, Spiro Valassidis.
Dessès, G.
Grand Café et Bar, Jean Cominos.
Lewa.
Montazah, Sideris frères.
Nilos.
Vourlias, Jean.

FAYOUM

Egyptien, Athanase Daplias, r. el-Ramleh.
Fayoum Em. Dimitrio, Ch. el-Ramleh.
Karoun, Ath. Tasco, Ch. el-Ramleh.
Khédivial, Antoine Scaramanga, Ch. el-Ramleh.
Nil, Constantin Yannios, Ch. el-Yousfi.

GUERGUEH

Paradis, Nicolas Angellikas.
Philippidis, Christo, Ch. el-Bosta.

ISMAILIEH

Acropolis, N. Danos.
Battista, Domenico.
Capotonopoulos, Nicolas, village Arabe.
Central, Marco Tsalouma, r. Negrelli.
Chios, Stavros Vassilliou, r. Negrelli.
Impérial, G. Danos.
International, Andrea Vulgaris, r. Negrelli.

KAFR EL-ZAYAT

Egyptien.
Gare, Sotirios Nacopoulos, B.P. 32.
Khédivial, Michel Papadakis.
Mohamed Aly, Lingris frères.

KENEH

Deliyanni, Georges, Ch. el-Fawati.
Grand Bar Panos, Panos Papadopoulos, Ch. el-Bahr.
Khédivial, Nicolas Scandarani, Ch. el-Bahr.

LOUXOR

Pappaemmauuel, Nicolas, r. du Markaz.
Poste, Jean Tsaltas, r. de la Gare.
Ramsès, Nicolas Tsoudalas, Ch. el-Bahr.
Station Louxor, Spirydion Critsopoulos, r. de la Gare.

MALLAOUI

Constantinople, Demetre Dialectos.
Constantinople, Evangelos Pispinis & frères.
Ibrahimieh, Constantin Roussas.

MANSOURAH

Angleterre, Georges Manousso, r. du Nil.
Baltas, Triandafillos, r. Neuve.
Belle Vue, r. du Nil.

Pour avoir de la Glace Cristallisée et Consistante
adressez-vous à la Cie FRIGORIFIQUE d'Egypte
Bureau de Vente: **Midan Tewfik, N° 5. — B.P. N° 971. — Téléphone N° 12-47**

Cangiari, Aristodemo, r. église latine.
Central, C. Papanicolaou, r. Neuve.
Commerce, Rayes & Medleg, r: Neuve.
Gare (Buffet de la), Andrea Paspali.
Gare, Charalambo Chradelis, r. Neuve.
Leventis, E., près du trib. mixte.
Nicopoulos, Costi, r. Neuve.
Nil, A. Papanicolaou & N. Stefanides, r. du Nil.
Paradis, Nikita Stefanidis, r. du Nil.
Poste, N. Deliyannis, vis-à-vis la Poste.
Royal, S. Diacopoulos, r. du Nil.
Sabet Rachid, r. Neuve.
Sarris, A., r. Neuve.
Savoie, Edouard Dalle Piagge, r. Neuve.
Zimaras & Sicalis.

MEHALLA-KEBIR

Anglo-Egyptian, Stavrinos frères, Ch. Kantarah.
Cristal, Filika Frères, Ch. Koubri.

MINIA EL-KAMH

Contarinis, Apostolo.
Poste, D. Dinkos.
Sipitanos, Georges.

MINIEH

Chicha, Cosmas, r. de la Poste.
HighLife, Kimon Tsaconas, Ch.Emoumi.
Khédivial, Callinicato frères, Ch. el-Bosta.
Paix Bar, Ch. Bosta el-Kadima.
Palace Bar, r. de la nouvelle gare.
Royal, D. & N. Vaki & Co., Ch. el-Bosta.
Splendid Bar, P. Patrikios, r. de la Poste.

MIT-GHAMR

Diacumdis, Costi, Ch. el-Bahr.
Espérance, C. & D. Couros, Ch. Asmar.
Royal, Gorges Constantinides, Ch. el-Bahr.
Union, Selim Azer, Ch. el-Guédid.

PORT-SAID

Anglo-Egyptian Bar, J.N. Couvavas & Co., r. Saïd.
Bourse (Grand Café), boul. Sultan Osman, quai François-Joseph.

CLEOPATRA Bar & Café
PORT-SAID, Boulevard Sultan Osman
Etablissement de 1er Ordre
Nouvellement restauré - Consommations de 1er choix
Propriétaires:
CHARILAOS XAFARAS & JEAN BAHARIAS

Crète, N. Bonlidakis.
Criterion, A. Comninos, r. du Sultan Osman.
Europe, Costi Sakellaridis, pl. de Lesseps.
Homonia, Georges M. Coroni, r. du Commerce.
International, Anastassios N. Cotzaboyoukas, r. Saïd.
Khédivial, Quai François Joseph.
New Bar, Michel Calipolitis, pl. de Lesseps.
New Splendid Bar, Georges Fardoulis & Kypriadis, r. du Commerce.
Nil, Kiriaco Andromeo, r. du Bazar.
Oxford, Homère Adam, r. Saïd.
Paradis, Dimitri Constantinou, r. Sultan Osman.
Parisien, Fortuné Reynard, r. du Commerce.
Pirée, A.J. Passalaris, r. du Commerce.
Port-Said Casino, Simonini frères, pl. du Quai François-Joseph.
Rodesia Bar, Michel N. Mavromoustakis, r. Kawalla et Acca.
Sablich, Anselmo, r. du Bazar.
Splendid Bar.

SIMBELLAWEIN

Awad Abou Ghanem.
Chichah, Ch. el-Mohatta.
Egypte, Georges Voyadjis, Ch. el-Oumoum.
Egyptien, Nicola Yeméni.
Station, Angeli Constantinidis, près de la gare.

SOHAG

Abydos, Siméon Dimitriadès, Mehatta.
Aghakidès, Dimitri, vis-à-vis la gare.
Khédivial, Ruben Bueno, Ch. el-Mehatta.
Kyriacou, Demosthènes, Ch. el-Bahr.
Nil, G. Papaconstantin, Ch. el-Bahr.

Si vous toussez prenez des **PASTILLES PONCELET**
Recommandées par les Médecins

SUEZ

Acropoli, N. Logoteti, r. Colmar
Brésil Moderne, I. Dondas & N. Barboutis, r. Halim.
Egyptien, A. Eptakilès, r. Colmar et r. Montazah.
Europe, S. Fischstein, pl. du Gouvernorat.
International, Anastasi D. Joannidis, r. Port-Tewfik.
Khedivial Bar, A. Valoris, r. Colmar.
Krini, Stamatis Sideris, r. Mohafza.
Lesseps, Andrea Stamatiou, r. Port-Tewfik.
Olympia, Cosma Papacostandi, r. Colmar.
Paradis, Georges Dimitri.
Poste, Th. Coratzi, r. el-Gomrouk.
Pyramides, Costi Christodoulou, r. Colmar.
St. James Bar, Albert S. Attallah, r. du télégraphe anglais.
Suez, N. P. Maris, r. Colmar.

TANTAH

Afendakis, Georges, Ch. el-Borsa.
Amérique, Cavalliotis prop., Ch. Abbas.
Bourse, Andrianopoulos, Ch. el-Borsa.
Egyptien (Grand Café), Ath. Ferghalis, Ch. el-Borsa.
Club Khédivial, N. Anagnostopoulo, Ch. el-Borsa.
Constitution, Velissarios G. Touffas, Ch. el-Moudirieh.
France, Costis Catsaveriadis, Midan el-Mohafza.
Grand Bar, Stelio Tripos, Ch. Abbas.
Khédivial, N. Anagnostopoulos, Ch. el-Borsa.
Moudirieh, Ghandour Issa, Ch. el-Moudirieh.
Nil, Antoun Tsalapatakis, Ch. el-Borsa.
Panayotti, Nicolas, Ch. el-Madrassa.
Rod el-Farag, Evangelos Andrianopoulos, Ch. Tel el-Haddadin.
Royal, S. Triandafillos, pl. de la Police.
Sémiramis, P. Moutzazou, pl. de la Police.

WASTA

Eusthathopoulos, Christos.
National, Pandélis Thomson.

ZAGAZIG

Alexandrie, Mohamed Kenawi, r. Abbas.
Central, Fratelli Guida, r. Abbas.
Charkieh, Georges Djanakis, r. Mourour.
Chicha, G. Lizardos, r. Abbas.
Egyptien, Costi Charalambou, r. Abbas.
Kezas, Abou Hachem Ibrahim, Midan el-Adly.
Mahroussa, Jean Liakakis (succession), r. Abbas.
Montazah, D. Cotsopoulos frères, Ch. Montazah.
New Bar, r. Abbas.
Nil, Mikhali Brouzouli, Ch. el-Wadi el-Kebli.
Ottoman, Hag Aly Kassem, Ch. Aly Nasr.
Patrie, Evangelinos Panas, r. el-Kayassarieh.
Splendid Bar, Costi Anastassi, Ch Abbas.

ZIFTA

Egyptien, Georges Kingellos, r. du Tramway (Hallaka).
Central, Th. Panagalos & Fils, Ch. el-Souk.

Cailles (Exportateurs de)

ALEXANDRIE

Perdicachi, Giovanni G., r. Attarine, 53.

FAYOUM

Hannà Saleh.

Caisses d'Epargne

CAIRE

Banco di Roma, Ch. Cheikh Aboul-Sebaa.
Banque d'Athènes, Ch. Kenisseh el-Guédideh et r. Neuve.
Banque Impériale Ottomane, Ch. Emad el-Dine, 15.
Caisse d'Epargne Postale Egyptienne, Ch. Taher, 7.
Deutsche Orientbank, A.-G., Ch. el-Manakh, 14 et Midan Souk el-Kanto.

PASTILLES VALDA
Antisepsie des voies respiratoires. Efficacité merveilleuse

ALEXANDRIE

Banco di Roma, r. Tewfik, 5.
Banque d'Athènes, r. Chérif pacha, 25.
Banque Impériale Ottomane, pl. Mohamed Aly, 5.
Caisse d'Epargne Postale Egyptienne, r. de la Poste, 11.
Cassa di Sconto & di Risparmio, pl. Mohamed Aly, 3.
Deutsche Orientbank A.-G., r. Adib, 4.

Cannes (Fabricants de)

CAIRE

Achdjian, N., Midan el-Faskieh, 18.
Tewfik Achkar, Ch. Bein el-Nahdein.
Westner, A., & Co., Ch. Kamel.

ASSIOUT

Ghali Guergues, Ch. Souk el-Kamh el-Kadim.

LOUXOR

Seif, Abdel Kaddous Dos.

Cannes (Négociants de)

(voir Ombrelles, Cannes et Parapluies)

Caoutchouc (Articles de)

CAIRE

SOCIÉTÉ INDUSTRIELLE des TÉLÉPHONES
(Constructions Electriques, Caoutchouc, Câbles)
Capital 18.000.000 de francs
25 Rue du Quatre Septembre, PARIS
CAOUTCHOUC POUR INDUSTRIE, MANUFACTURES ET TRAVAUX PUBLICS
(Tuyaux, Joints, Courroies, Clapets, Gants, Tapis)
CABLES ELECTRIQUES de tous genres
TÉLÉPHONIE et TÉLÉGRAPHIE
Appareillage de Lumière Electrique
Le Pneu "L'ELECTRIC"
CHAUSSURES EN CAOUTCHOUC- VÊTEMENTS IMPERMÉABLES
Tissus "TÉLÉPHONES" pour aviation

Allen, Alderson & Co. Ltd, Ch. Kantaret el-Dekka.
Cook, Thos & Son (Egypt) Ltd, Boulac.
Farid M. Saad, Rue Mansour Pacha, Immeuble Ecole Alliance Israélite.
Gérard, Jos., pl. Ataba el-Khadra.
Kirchmayer, R. & Co., Ch. Nubar pacha.
Kuster, R. & Co., Aboul-Ela.
Leventhal, A., Jardin Rosetti.
Mitrovich, G. A., Ch. el-Maghraby, 28.
Saad, Farid M., Ch. Gameh el-Banat.
Vescia, Michel & Co., Ch. Bawaky.
Yorkshire Enginering Co. (Egypt) Ltd, Saptieh.

ALEXANDRIE

Allen, Alderson & Co Ltd, r. de la Poste, 2.
Autofage, Théodore, r. Salah el Dine, 26.
Cook, Thos & Son (Egypt), Ltd, r. gare du Caire, 1.
Egyptian Engineering Stores, formerly Steinemann, Mabardi & Co., r. Sidi-el-Metwalli, 42.
Kelada, Antoun, r. gare du Caire, 2.
Kirchmayer, R. & Co., gallerie Monferrato.
Kuster, R. & Co., W. H. Ablitt succr., r. Sidi Abou Dardar, 12.

Caracols

CAIRE

Abdine, boul. Abdine.
Bab-el-Charieh, Ch. el-Kharattine.
Boulac, Ch. Matbaa el-Imiri.
Choubrah, Choubrah.
Darb-el-Ahmar, Ch. Darb-el-Ahmar.
Esbékieh, Midan Bab-el-Hadid.
Gamalieh, Ch. Beit-el-Kadi.
Hélouan, Ch. Mansour pacha (Hélouan).
Khalifah, Midan el-Manchia (Citadelle).
Mousky, Midan Ataba-el-Khadra.
Sayeda-Zenab, Midan Sayeda-Zenab.
Vieux-Caire, Vieux-Caire.
Waily, Abbassieh.

ALEXANDRIE

Anglais, r. Sidi el-Metwali, 46.
Attarine, r. King Osman.
Labbane, r. Ibrahim 1er, 15.
Manchieh, r. de France, 5.
Marine, r. de la Marine.

ENDUITS IGNIFUGES et HYDROFUGES "ASBESTIC" universellement adoptés.
Devis / Prix / Plans chez M. CASORIA — Agent général pour l'Egypte — CAIRE
G. RICCALDONE SANTO & Co—Concessionnaires—CAIRE

Port, r. de la Marine.
Quai, au Canal Mahmoudieh, quai «F».
Zaptieh, Ras-el-Tin.

PORT-SAID

Européen, TÉLÉPH. 72.
Indigène, TÉLÉPH. 110.

Carreaux en ciment

(voir aussi Matériaux de Construction).

CAIRE

COMPTOIR D'ENTREPRISES
Industrielles et Commerciales d'Egypte
Branche Carrelages et Revêtements
Carrelages: Comptoir

Carreaux en Ciment comprimé par pression hydraulique
Très grand assortiment de Carreaux à dessin
Fournisseur du Ministère des Travaux Publics et de l'Administration des Chemins de fer Egyptiens
Carreaux en faïence. Carreaux en mosaïque de marbre.
Ciment Portland et à prise prompte. Chaux hydraulique.

Téléphone 1087 *Adr. Télégr.:* CARRELAGES
CAIRE 3, Rue de l'Abbassieh, près du Daher CAIRE

Ahmed Hassan, Ch. Boulac, 15.
Ambrosini, F., Ch. el-Saptieh.
Dilaveri, E. Ch. & Co., Ch. el-Maghraby.

Manufacture Générale de Carrelages
JOSEPH DU BRUCQ
Bureau: 19, Avenue de Boulac
Usine: Terrains Daïra Charkas à Boulac
(En face l'Usine des Tramways)
CARREAUX EN CIMENT
à haute compression hydraulique
CARREAUX EN MOSAÏQUE
de la Sté. Anon. des Marbres de Vicenza
FOURNISSEUR
des Grandes Administrations de l'Etat:
TRAVAUX PUBLICS,
CHEMINS DE FER, IRRIGATIONS, PRISONS, etc.

Egyptian Sanitary Engineering Co., Ch. el-Maghraby, 29.
Fabrique Nationale, Ch. Taht el-Rabe
Grimaldi, R., Ch. Abbas (près de la gare
Harmouch, Ibrahim, Ch. el-Zaher, 29.
Hassan Fahmy & H. Iscandarani, Ch. Cott (Choubrah).
Malak, S. M., Ch. Erian bey (Fagallah).
Marcopoulos, M., av. de Boulac.
Marsili, P., Ch. Abbas (près de la gare

ERNEST VIGNOL
Maison fondée au Caire en 1897
Avenue du Palais de Koubbeh
HELIOPOLIS OASES
CARRELAGES EN TOUS GENRES

ALEXANDRIE

Chami, M. & A. Pinard, pl. Ste-Cathérine
Diab, Elias, Bacos (Ramleh).
Dilaveri, E. Ch. & Co., pl. Ste Cathérine, 5; usine r. Masguid Korra.
Egyptian Sanitary Engineering Co. r. Rosette, 20.
Geargeoura, G. & A., r. el-Kayed Gohar, 12 et 14.
Gentile, Giuseppe, r. Isaac el-Nadim, 9
Maatouk, Joseph (les fils du feu), r. Salah el-Dine.
Nacha (Les fils du feu), r. el-Farahdé, 44.
Papadorothéou, N., r. Abou Dardar, 12.
Saïed & Mohamed Hassan, r. 1er Khédive, 36.
Syrigo, N., r. Abou Dardar, 11.
Tellini, C., r. de France, 1 (ruelle Livanos).

ASSIOUT

Sorial, S., Ph. Bakhoum & Co., Ch. el-Mehatta.

DAMANHOUR

Tawil, Youssef & Abdel-Salam Hamami, Ch. el-Atabani.

ISMAILIEH

Khouri, A Mattar & Co., Village Arabe.

MANSOURAH

Gandour, Sélim, r. Ragheb Mit Hadr.

FLERI HAMBURGER & C°
VIN BLANC DE TABLE
PATRAS-Grèce. Maison fondée en 1846

PORT-SAID

Bartolo & Buhagiar, quai François-Joseph.
Moulet, C. D., & Co., Legrand & Bardou succrs, r. Sultan Osman.

TANTAH

Abdel-Hamid Cassab, Ch. el-Kantara.
Diab & Saada, Ch. Kombar.
Mohamed Aly el-Mechaad, Ch. el-Dellalin.
Sayed Ahmed.
Tahan Sélim, Ch. el-Borsa.

ZAGAZIG

Korachi Aly, Ch. Abbas.

Carriers

CAIRE

Abou Zabal Basalt Quarries, A. A. Bianchi & Co., Ch. Cheikh Aboul Sebaa, 3.
Abou-Zabal Quarries, Ch. Soliman pacha 14.
Cifali, C., & Co., prop. des carrières d'Abou Zabel, Ch. Aly bey el-Naggar (Choubrah).
Minafra Abou Zabal Basalt Quarries, A. A. Bianchi & G. Minafra, Ch. Aboul Sebaa, 3.
Société Carrières de Hélouan, Ch. Chérifein, 11.

ALEXANDRIE

Buccianti, Coressy, Allen & Co. (concessionnaires de l'Abou Zabel Basalt), r. Rosette, 5.
Buhaggiar, P., r. Salah el-Dine, 39.
Fürst, G., & Co., r. Tewfik, 10.
Maatouk, Joseph (les fils du feu), r. Salah el-Dine.
Mariut Stone Co., r. Cléopâtre, 5.
Società Ceramica Mantovana, r. Salah el-Dine, 16.
Suzzarini, Toussaint, r. gare du Caire, 2.

Carrosserie

CAIRE

Ahmed Ibrahim, Ch. el-Saha, 34.
Altobello, Benedetto, Ch. Abdine, 18.
Altobello, Nunzio, Ch. Abbas, 73.
Amico, Rosario d', Ch. Souk el-Tewfikieh, 11.
Bittar, Nicolas, J. & Co., Ch el-Saha, 42.
Christofaro, Alphonse de, Ch. Mohamed Aly, 30.
Darwiche Hassanein, Sekket el-Faggalah.
Farugia, Joseph, Ch. Abou-Ela.
Ferraoli, Alberto, Saptieh.
Heath, G., & Son, Ch. el-Maghrabi, 26.
Kilbourg, J., Ch. Nubar pacha.
Mahmoud Chérif, Ch. el-Madabegh, 5.
Marzo, R., Ch. Doubreh, 16.
Mohamed el-Komi, Ch. el-Saha, 3.
Natalicchio, Pietro, Ch. Djélal.
Nouvelle Carrosserie Parisienne, A. Soing & Ramilli, Ch. el-Kassed, 25.
Orsini, A. N., Ch. Emad el Dine.
Patrigot, P., Ch. Saptieh, 11.
Rosenthal, A., & Servandi, Ch. el-Saha.

☞ **Farid M. Saad, Rue Mansour Pacha, Immeuble Ecole Alliance Israélite.**

Sabbagh, Gamati & Co., r. Abdel-Aziz.
Sauer, F. J., Ch. Abdine, 21.
Svoboda, Victor, Ch. el-Nemr.
Szabò, Ladislas, Haret Fawalah, 4-6.
Wagan fils, Ch. el-Fagala.
Ward, Nicolas & Co., Ch. Gameh el-Banat.
Youssef Hassan, Ch. el-Saha, 31.
Zuccarello, Pietro, Ch. Souk el-Tewfikieh, 9.

ALEXANDRIE

Abdel-Aziz Mohamed, r. prince Abdel-Moneïm, 154.
Ahmed Awad (Hag), r. masguid el-Faham, 15.
Ahmed Mohamed el-Barrad, r. Cayed Gohar, 40.
Aly Gomaa, r. Cayed Gohar, 42.
Chionna, Calcidonio, r. Ibrahim 1er, 50.
Chionna, Fratelli E. & Co., r. Ibrahim 1er, 57.
Corsaro, Bernard & Co., r. Trieste, 3.

SAVOY HOTEL PORT-SAID
En face du débarcadère et de la Douane.

De Léonardi, R., Bulkeley (Ramleh).
Della Riccia, A., r. Sélim Captan,
Dendia, Jean, r. gare du Caire, 13.
Grech, Michel, r. Isaac el-Nadim, 10.
Kassem Selim (Hag), r. Ibrahim 1er, 58.
Khouri, J. Th., r. de France, 4.
Mohamed el-Bannana Aly Mohamed, r. el-Guinenah, 38.
Nuzzolese, V. P., r. prince Abdel-Moneïm.
Sayed Ibrahim Fils, r. Ibrahim 1er, 49.
Stafilopadis, Georges, r. Ibrahim, 40.
Strolla, César, r. Bab el-Amoud.
Tabbah Yousseph, r. prince Abdel-Moneïm, 125.
Tannous Gosn Gemali, r. Moharrem bey, 22.
Wellay, M., r. Hamam el-Zahab.

CHÉBIN EL-KOM

Aly Omar, Ezbet el-Koubri.

MANSOURAH

Abdel-Aziz Sélim, r. Abbassi.

MEHALLA-KEBIR

Mohamed Mansour, B.P. 19.

TANTAH

Abdel-Aziz Reda, pl. de la Police.
Escandarani Ibrahim(Hag),Ch.el-Kantarah.
Kods, Philippe & Tewfik, Ch. el-Borsa.

Cartes postales illustrées

CAIRE

Bertini, F., Ch. Abbas, en face le pont Aboul Ela.
Boehme & Anderer, Ch. el-Maghraby.
Cartosport,Max H.Rudmann, Ch. el-Bosta.
Castro, M., Ch. el-Maghrabi.
Collector, D. R. Delbourgo, Ch. el-Manakh, 31.
Cuppari, Bruno, Ch. Kantarret el-Dekka.
Dukich, Ghino, Ch. Nubar pacha, 21.
Feldmann, S., Ch. Abdine.
Grassi, C., Ch. Nubar pacha, 20.
Hazan, R. & D., Ch. Emad el-Dine.
Lichtenstern & Harari, Ch. Dessouki, 6.
Sackenreuther, Michel, Darb el-Saada, 1.
Ungar, Ch. Kasr el-Nil, 27.
Universel, Nicolas D. Georgiadès, Ch. Mansour pacha (Hélouan).

ALEXANDRIE

Apostolidis, N., r. de la Poste, 12.
Cauro, O., r. Chérif pacha, 1.
Coutas, A., r. Averoff, 8.
Gouzée, H., r. anc. bourse, 15.
Lazarides, J. & S. Eftemiades, r. hôpital grec, 27.
Mavrothodoros, boul. Ramleh, 6.
Mayaranga frères,r. Cheikh Aly el-Lessi,31.
Morning Star, boul. de Ramleh, 24.
Naranzis, S., r. porte Rosette, 9.
Papasian, L., boul. de Ramleh, 15.
Stamatis, Alecos G., r. Champollion.
Théodossiou, S. G., boul. de Ramleh, 16.
Vafiadis, D., pl. Mohamed Aly, 12.

MALLAOUI

Tachdjan, Alexandre.

MANSOURAH

Papastefanou, G.J., vis-à-vis la Poste.
Prospérité, Sakakini Frères, r. Neuve.

PORT-SAID

Andreopoulos, C. & Co., pl. de Lesseps.
Anglo-American Bookseling & Photographic Store, Jean Hercule, r. du Commerce.
Panzaras, P., r. du Commerce.

Casernes

CAIRE

Armée Egyptienne (de l'), pl. Abdine et Abbassieh,
Armée d'Occupation (de l'), Abbassieh, Abdine, Citadelle et Kasr el-Nil.

ALEXANDRIE

Armée Egyptienne, Ras el-Tine, TÉLÉPH. 2168.
Armée d'Occupation, Ras el-Tine et Moustapha pacha (Ramleh).

LA CLEF de cet ANNUAIRE c'est la TABLE des MATIÈRES qui est à LA FIN du volume

Cercles et Clubs

CAIRE

Automobile Club d'Egypte, Ch. Madabegh, 25, TÉLÉPH. 172.
British Recreation Club, Ch. Abbas (Maarouf), TÉLÉPH. 342.
Centre Hellénique, av. Boulac, 8, TÉLÉPH. 330.
Cercle Athlétique, Ch. Gala.
Cercle d'Escrime Egyptien, Jardin de l'Ezbékieh.
Cercle Français, Square Halim, TÉLÉPH. 149.
Cercle Suisse, Ch. Abbas (Tewfikieh).
Circolo Margherita, Saptieh.
Circolo Operaio Italiano, Ch. Wagh el-Berka.
Circolo del Risotto, Midan Soliman pacha, 2, TÉLÉPH. 244.
Club des anciens élèves de l'école khédiviale d'Arts et Metiers, Ch. Kamel, 1.
Club Commercial, Ch. el-Maghrabi, 2, TÉLÉPH. 2723.
Club des Ecoles Supérieures, Square Halim pacha, TÉLÉPH. 1611.
Club Harmonia, Ch. Elfi bey.
Club Mohamed Aly, Ch. Soliman pacha, 3. TÉLÉPH. 29, B.P. 135.
Club Oriental Ch. el-Manakh, TÉLÉPH. 195.
Club Ottoman, pl. Ataba el-Khadra.
Club du Parti National Ch. el-Maghrabi, 4, TÉLÉPH. 2001.
Deutscher Sportverein, boul. Abbas (Tewfikieh).
Deutscher Verein, Ch. Nubar pacha, 15.
Gordon Hall (Soldier's Home), Ch. el-Mahdi.
Heliopolis Racing Club, Heliopolis Oases.
Helouan Golf Club, Helouan.
Helouan Internationanal Club, Ch. Moh. Sayed Ahmed pacha, 4 (Hélouan).
Jockey Club d'Egypte, rd.-pt. Suarès, TÉLÉPH. 1597.
Juventus Sport Club, Boulac.
Kasr el-Nil Terrace Sports Club, Ghézireh.
Khedivial Sporting Club, Ghezireh. TÉLÉPH. 1418.
Ramsès Club, Square Halim, TÉLÉPH. 1132.
Tewfikieh Tennis Club, Canal Ismaïlieh.
Turf Club, Ch. el-Maghrabi, 12, TÉLÉPH. 114.
Turn Verein Kairo, Ch. Abbas (Tewfikieh).
Union Sportive du Caire, Ch. Cheikh Aboul Sebaa, 19.
Unione Sportiva Internazionale, B.P. 550.

ALEXANDRIE

Aero Club, r. Rosette, 12.
Alexandria Greek Football Club, r. Cléopatra, 6.
Alexandria Sporting Club, bureau r. anc. bourse, 6.
Anglo-Egyptian Football Club, B.P. 50.
British Club, r. gare de Ramleh, 15.
Cercle Belge r. Cléopâtre, 5.
Cercle Central, r. St. Mark, 3.
Cercle d'Escrime d'Alexandrie, r. porte Rosette, 4.
Cercle Français, r. Chérif pacha, 4.
Cercle Italien, r. porte Rosette, 4, TÉLÉPH. 113.
Cercle Khédivial, r. Chérif pacha, 2, TÉLÉPH. 87 et 305, B.P. Française 142.
Cercle Mohamed Aly, r. porte Rosette, 2, TÉLÉPH. 54 et 1487, B.P. 976.
Cercle Persan, r. Chérif pacha, 28.
Cercle Royal, r. Chérif pacha, 20.
Cercle St.-François Xavier.
Cercle Ste.-Catherine, au collège des Frères.
Cercle Suisse, boul. Ramleh, 15.
Circolo Ateo, r. Hammam el-Zahab.
Club des Fonctionnaires du Gouvernement, r. de la Poste, 3.
Club Hellénique, porte Rosette, 19, TÉLÉPH. 668.
Club Imperial, r. Sésostris 12.
Club Internationale Canottieri, chantier Ras el-Tin, B.P. 655.
Club Nautique Français, r. Chérif pacha, 4, TÉLÉPH. 712, B.P. 364.
Club Nautique Hellénique, r. Malaha (Ras el-Tine), B.P. 688.
Club Scientifique Hellénique, pl. Mohamed Aly, 7.
Deutscher Sportverein, r. d'Allemagne, 7.
Khedivial Yacht Club, Ras el-Tin.

PILULES PINK
GUERISSENT LA OU LES AUTRES REMEDES ONT ECHOUE

Masonic Club, r. anc. bourse, 6, B.P. 885.
Red Star Football Club, B.P. 715.
Società Canotieri Italia.
Società Ciclistica Internazionale, boul. Ramleh, 6, TÉLÉPH. 691.
Swimming Club.
St.-Andrews Football Club, Kom el-Dik.
Unione dei Militari Italiani in Congedo, r. Rosette, 24.
Union Artistique Française, r. porte Rosette, 4.
Union Club, r, anc. bourse, 6.
Union Internationale des Sociétés Sportives d'Egypte, r. el-Falaki, 5.

FAYOUM

Fayoum, Ch. el-Yousfi.
Fayoum Sporting Club, Ch. el-Ramleh.

ISMAILIEH

Canal de Suez, pl. Champollion.

MANSOURAH

International, r. du Nil, B.P. 25.
Khédivial, r. du Nil.
Mansourah Club, r. du Nil, B.P. 93.
National, r. Ancienne

MINIEH

Hellénique, r. Canal Tamarin.

PORT-SAID

Catholic Seamen's Club, r. Sultan Osman.
Cercle Français, à l'Eastern Exchange, TÉLÉPH. 52.
Cercle International d'Escrime, r. Sultan Osman.
Club Anglais, au-dessus National Bank.
Club Egyptien, Eastern Exchange Hotel, TÉLÉPH. 46.
Club International des Sapeurs Pompiers, Ch. Ismaïl.
Club Union, TÉLÉPH. 111, B.P. 48.
New Club r. du Nil.
Port-Saïd Club, r. Sultan Osman.
Port-Saïd Sporting Club, pl. Abbas.
Seamen's Home, D. Diacoris, r. Hamdy.
Sporting Club, TÉLÉPH. 191.

SUEZ

Circolo Unione, r. Chimi bey.
International du Canal de Suez, Port-Tewfik.

TANTAH

Khédivial, N. Anagnostopoulo, Ch. el-Bosta.
Reunion Uniou Club, TÉLÉPH. 30.
Tantah Sporting Club, Ch. Abbas.

ZAGAZIG

Khédivial, G. Mikhalocopoulos, Ch. Abbas.
International, Jean Anagnostopoulos, Ch. Abbas.
Syllogue des Employés, Ch. Abbas.
Syllogue Hellénique de Zagazig, Ch. Abbas.

Céréales

CAIRE

Abou Hagar, Abdel-Aal, Ch. el-Adawi.
Abou Zeid Salah, Ch. el-Sahel.
Ahdal Ibrahim, Wakalet el-Zaafarani, Ch. el-Adawi.
Aly Abou Leila, Ch. Hassan el-Akbar.
Aly Khaled, Ch. el Sahel.
Balakssi, Mohamed Galal, Ch. el-Adawi.
Bank of Egypt, Ltd, Rod el-Farag (Sahel).
Cavadia, Elie, Ch. el-Bosta, imm. Mattatia.
Deffrawi Ismail, Wakalet el-Zaafarani, Ch. el-Adawi.
Deutsche Orientbank, A.-G., Rod el-Farag (Sahel).
Dib, Ibrahim, Wakalet el-Adawi.
Farhi, Mehrez & Co., Rodel-Farag.
Gad Barakat, Ch. el-Sahel.
Gerassimou& Savidis, Ch.el-Maghraby, 10.
Hamed Aly, Kyrieris & Co., Ch. Kasr el-Nil, 19.
Hassan el-Badri, Sikket el-Guédideh.
Hussein Achour, Ch. el-Sahel.
Ibrahim Abou Abdallah, Ch. el-Sahel.
Ibrahim Souelem, Wakalet el-Zaafarani Ch. el Adawi.

Toutes les MALADIES DU POUMON GRIPPES BRONCHITES TUBERCULOSE
sont radicalement guéries par le CURATIF VAUGIRARD
BROCHURE: E. LOGEAIS, 37, Avenue Marceau, PARIS.

Ismaïl Soltan (Hag), Wakalet el-Zaafarani, Ch. el-Adawi.
Komi Mohamed, Ch. Darb Agour.
Mahmoud Fahmy Youssef.
Moursi Abou Salem, Ch. el-Sahel.
National Bank of Egypt, Rod el-Farag (Sahel).
Taha Yassin, Ch. el-Adawi.
Zokr Gad, Wakalet-el-Zaafarani, Ch. el-Adawi.

ALEXANDRIE

Abdel-Aziz Ahmed Abou Hamida, r. Anastassi, 79.
Abdel-Kader Nasib, r. Ibrahim 1er, 68.
Abdel-Meghid Abdel-Aal, r. Bab el-Karasta, 28.
Abdel-Razek & Aly, r. Young.
Ahmed Badre, Colonne Pompée, 81.
Ahmed Charab, r. Midan, 10.
Ahmed Hefni & Frères, r. Bab el-Karasta, 31.
Ahmed Mohamed Hefni, r. Bab el-Akhdar, 59.
Aly Aboul Ela (Hag), r. Bab el-Akhdar.
Aly Hassan Zidan, r. el-Farahdé, 78.
Ayoub bey, A., & frères, r. Stamboul, 8.
Bakous, Basile & Co., r. Souk el-Attarine.
Barda, R. & Figli, r. Chérif pacha, 9 (impasse Artinoff).
Behrend & Co. Ltd, r. Debbane, 11.
Démétriadis, D., Ibrahimieh (Ramleh).
Dimissoglou, J., r. el-Midan, 48.
Dirini Mohamed Farag, r. Bahari.
Elsaïed Mohamed el-Gawad, r. Midan, 50.
Fargali bey el-Sayed & Co., r. Bab el-Karasta.
Farhi, Mehrez & Co., B.P. 144.
Gebeli, Kanaa & Co., r. Mawlai Mohamed, 6.
Gomaa Aly, r. Midan, 22.
Grantas C. R., r. anc. douane, 1.
Green, Ralph. S., r. Chérif pacha, 21.
Guirguis Farag, r. Ibrahim 1er, 65.
Hachem Bayoumi, r. du Nil, 80.
Hafez Amin, r. Young, 9.
Hakim, A. S. & Co., r. Souk el-Tourk.
Hassan Abdel-Baï, r. Anastassi, 56.
Ibrahim Edhem el-Gheretly, r. mosquée Terbana, 5.
Ibrahim Hassan el-Chahini.
Ibrahim Imaradé Hakki bey, r. mosquée Terbana, 5.
Ismaïl Fargali (Hag), r. Bab-el-Karasta, 28.
Jacovides, D. G., r. Midan, 11.
Kamel Wassef, r. François Coste, 5.
Kanafany, Farhy Mehrez, r. Colucci pacha, 4.
Magar, M. & M. Goubran, r. Sésostris, 14.
Mahmoud Allam el-Bannan, r. anc. douane, 7.
Mahmoud Aly el-Dib, r. Tewfik.
Mahmoud Hefni, r. Bab-el-Karasta, 30.
Mohamed Aboul Nasr bey & M. el-Badawi, r. Midan, 34.
Mohamed Ahmed Chalabi, Minet el-Bassal.
Mohamed Ahmed Noheli, Minet-el-Bassal.
Mohamed Alfi Atwa, r. Bab el-Akhdar, 82.
Mohamed Aly Aboul-Séoud, r. Bab el-Akhdar, 57.
Mohamed Badeïr, r. Bab el-Karasta, 28.
Mohamed Fayad, r. Bab el-Karasta, 28.
Mohamed Hassan Abdel-Rahman, r. Ibrahim 1er, 70.
Mohamed Kamel el-Gouti, r. Zawiet el-Roubgan.
Mohamed Metwalli, r. Bab el-Akhdar, 57.
Mohamed Necheli & Co., r. Bab el-Akhdar, 35.
Moursi Yacoub, r. Bab el-Karasta, 26.
Saad Andil (Hag), r. prince Abdel-Moneim, 10.
Sayed Moursi, r. Bab el-Akhdar.
Sayed Sallam, r. Anastassi, 60.
Soliman Hefni, r. Bab-el-Karasta, 31.
Soliman Mahmoud, r. Bab el-Akhdar, 53.
Zayat, H. & E. & Co, r. Midan, okelle Nifa.

ASSOUAN

Ahmed Chahin (Cheikh).
Chahin Choncor.

BENHA

Cadi, Abdel-Fattah, Haret el-Kada.
Galanos, Théodore, Ch. el-Daftarkhana.

BENI-SOUEF

Aboul-Naga Hassan, Ch. el-Riadi.
Ewès Osman, Darb el-Seïdi.
Habib Goubran, Ch. el-Moukbil.

G. SÜSSMANN
Mouski Street — CAIRO — P. O. Box 344
JEWELLER — OPTICIAN — WATCHMAKER

Hanna Guergues, Ch. el-Adawi.
Iskandarani, Aly Abdel-Rahman, Darb el-Gazzarin.
Metwalli Osman, Darb el-Seïdi.
Sayed Hassan Estamboli, Ch. el-Riadi.

CHÉBIN EL-KOM

Chenawani Chehata (Hag), Ch. el-Bahr.
Hathout Ahmed, Ch. el-Madrassa el-Kebli.

DAMANHOUR

Ahmed Nasr, Ch. Aboul-Riche.
Hebeichi Mohamed, Ch. Fayek pacha.
Iouelli Abdallah, Ch. Hallakhine.

DAMIETTE

Moushrifah, Moustafa Aly, Ch. el-Kantarah.

FACOUS

Baroukdjis, Démètre.

FAYOUM

Abdel-Aziz bey el-Gammal, Roda.
Abdel-Sayed Bichai, Ch. el-Yousfi.
Ahmed Mahfouz, Ch. el-Soufi.
Ahmed Nassar bey, Ch. el-Mahatta.
Ahmed el-Seoudy (Hag), Ch. Cheikh Hassan.
Aly Eddally bey, Ch. el-Yousfi.
Amin & Riad Mikhaïl, Ch. Cheikh Hassan.
Andraous Guergues, Ch. el-Ramli.
Awad Ibrahim Hanna, Ch. Cheikh Hassan.
Ayoub Yacoub eff., Ch. Cheikh Hassan.
Daoud Matta eff., Ch. el-Soufi.
Fadlallah Farazli, Ch. el-Soufi.
Gress Ghobrial, Ch. el-Soufi.
Ghabour Saad el-Banna, Ch. el-Yousfi.
Ghali Soliman, Ch. Cheikh Hassan.
Hussein el-Béhéri, Ch. el-Soufi.
Ibrahim Farazli, Ch. el-Soufi.
Ibrahim Naguib bey.
Tewfik Mahrouss eff., Ch. el-Kenissa.
Sayed el-Farache, Souk el-Kamh.
Sayed Salh el-Bab el-Hossari, Ch. el-Chatt.
Soltan Mahmoud Bahnassi bey, Ch. el-Yosfi.
Yacoub Rezkallah, Ch. Cheikh Salem.
Youseph Ibrahim Hanna, Ch. el-Cheikh Hassan.
Wassif Ibrahim.

GUERGUEH

Abdel-All Ghibali, Ch. Cheikh Nasr.
Aziz Bichai, Ch. el-Mehatta.
Baroudi Abdel-Rehim, Ch. el-Kaissariel
Baroudi Osman Ibrahim, Ch. el-Hamman
Kyriacou, Demosthène, r. de la Poste
Makar Bichai, r. de la Gare.
Raphaël Greche, Ch. el-Bosta.

ISMAILIEH

Mohamed Adel (Hag).
Samallouti, Farghal, Village Arabe.
Souala, Village Arabe.

KAFR EL-ZAYAT

Moustafa el-Gahari.
Soliman Rached.

KENEH

Mohamed Aly Aachour, Ch. el-Sahrig
Moustafa Abdel-Rehim Youssef, Ch. e Sahrig.

MANSOURAH

Aly Abdel-Razek & Mohamed Khalil.
Askar, Mohamed Sayed, r. Mit-Hadr.
Bechlawi, Mohamed Heikal (Cheikh r. Mit Hadr.
Bechlawy el-Sayed Mohamed, r. Mit-Had
Mahmoud Ibrahim eff., r. Mit-Hadr.
Mohamed Khalil.
Mohamed Moustafa, r. Mit-Hadr.
Moustafa Soliman, r. Saha.
Salem Askar.

MEHALLA-KEBIR

Abécassis, Aslan & Joseph, Ch. e Seroughieh.
Assad Abou Fahmy, Ch. Souk Soultan
Makhlat Mohamed (Hag), Ch. Abou Abba

MINIEH

Barsoum Khalil Dalil.
Ibrahim Mina.
Mohamed Fathallah Badawi, Ch. e Guédid.
Morcos Chéhata, Ch. el-Koubri.
Wahba Tawadros.

MALVOISIE HAMBURGER & Co.
Vin blanc doux et très aromatique
PATRAS-GRÈCE ***Maison fondée en 1846.***

MIT-GHAMR

Abou Warda Mohamed (Hag), Ch. Souk el-Eïche.

TANTAH

Ahmed Abdallah, près de la Gare
Ahmed Abou Yassin,
Assaïssou, Farid, Ch. Souk el-Ads.
Dahan, Scandar, Ch. el-Chawader.
Ibrahim Farah & Ahmed Abou Gadayel, B.P. 18.
Mohamed Abou Sendi.
Mohamed Abou Yassin.
Moursi Chalabi, Ch. Souk el-Delalin.
Pérrès, J. & R., Ch. el Borsa.

SOHAG

Azar Makar el-Malath.
Mahmoud Abdel-Kérim, Ch. el-Kaïsaria.
Tadros & Kosman Aboul-Ezz, Ch. el-Bahr.

SUEZ

Abou Gadayel, Ibrahim Farag, Ch. Maaref.
Hassas Abdel-Rahman, Ch. Sélim Chédid.
Mohamed Taher, r. Kassara.
Moursi Moussa, Ch. el-Montazah.
Nahhas, Aly Mohamed (Cheikh), Ch. Bab el-Darb.

WASTA

Abdel-Aal Iskandarani.
Abdel-Aal Ramadan.
Aly Aly.
Aly Bayoumi.
Badawi Aly.
Ligoris, Théodore.

ZAGAZIG

Hazzak, Abramino, Ch. Adly.
Hussein Abdel-Rahman, Ch. Moudirieh.
Moursi Moussa, Ch. el-Montazah.
Sayed Soudan, Ch. el-Moudirieh.
Sid Ahmed Ismaïl el-Dib bey, Ch. el-Madrassah.
Wahman Mahmoud (Cheikh), Ezbet el-Hariri.

ZIFTA

Abou Chanab Sayed, Ch. Dayer Bandar.
Aly Rizk el-Adaoui Barghout.
Ibrahim Mohamed.

Chaises

(Voir Ameublements)

Chaises (Réparation de)

CAIRE

Bevilacqua, Mme Olga, Haret Chalaby, 2.
Idelsohn, Marco, Jardin Rossetti.

Chambres de Commerce & Unions Syndicales

CAIRE

Association des Courtiers en Marchandises, à la Bourse.
British Chamber of Commerce of Egypt, av. de la Bourse, Savoy Chambers,
Chambre de Commerce Internationale, av. de la Bourse.
Commission de la Bourse des Valeurs du Caire, à la Bourse.
Syndicat de la Presse Egyptienne, (journaux politiques et quotidiens).
Union syndicale des Agriculteurs d'Egypte, r. Cheikh Aboul-Sebaa, 23.

ALEXANDRIE

Alexandria Coal Association, r. du Télégraphe Anglais, 2.
Alexandria General Produce Association, bourse Minet el-Bassal.
Association du Commerce d'Importation, r. Nubar pacha, 9.
Association des Courtiers en Valeurs, r. Adib, 5.
Austro-Hongroise, r. Stamboul, 10. TÉLÉPH. 135.
Bourse des Marchandises d'Alexandrie, r. Adib, 5.
Britannique, r. anc. bourse, 6.
Française, r. Adib, 5, TÉLÉPH. 471.
Hellénique, r. Rosette, 19.
Russe, r. église Debbané, 19 (au Consulat).
Syndicat Général International des Cies. d'Assurances, r. église copte, 9.
Union Syndicale des Agriculteurs d'Egypte, r. Chérif pacha, 4.

M. Melachrino & Co's
FAMOUS CIGARETTES
Factories CAIRO-EGYPT & NEW-YORK

SUEZ

British Chamber of Commerce of Egypt, G. Beyts & Co agents.

Chambres Meublées et Pensions

CAIRE

Albina, Mme, Ch. el-Guinénah.
Albion, Ch. el-Madabegh, 35.
Alma, Mme M. Hornstein, Ch. Koubri Kasr el-Nil.
Américaine, Mme Vve L. Mayol, Haret Ocely.
Anglo-American, Mme Vve Biagini, Ch. Soliman pacha, 12.
Belge, Ch. Soliman pacha, 15.
Belle-Vue, boul. Abbas, Héliopolis.
Brighton Pension, Rebecca Schwartz & Co., Ch. el-Maghraby.
Carlton House, Mme Margosches, rd.-pt. Kasr el-Nil, imm. Nahas.
Castaréde, Mme Vve, Ch. Zaky, 8 (Tewfikieh).
Cecile House, Mme A. Birne prop., Ch. el-Bostane.
Claremont, A. Lombard, Ch. Bourham pacha, Helouan.
Connaught House, Ch. Fahmy, 19.
Constant, Mme Vve, Midan el-Faskieh.
Delmedico, Mme L., Ch. Elfi bey.
Dixon, A., Ch. Koubri Kasr el-Nil, 9.
Ehrlich, Mme, Ch. el-Hawiati.
English Pension, Ch. el-Guinénah, 8.
Falk, Mme, Ch. el-Mahdi.
Familles, Mme Vve Mariani, Ch. Emad el-Dine.
Faure, Mme Yvonne, Ch. Koubri Kasr el-Nil, 7.
Florence, Mlle E. Vassalo, Ch. Soliman pacha, 13.
Française, Mme Poccard, Ch. Djellal pacha.
Française, Mmes Vergis & Laffont, Ch. Chérif, 5.
Française, Mme Vve Gratien Aubert, Ch. Madabegh, 19.
Funk, Ch. Soliman pacha, 13.
Furst, Camillo Lanza, Ch. Kantaret el-Dekka, 10.
Gillier, Rita Seissel, Ch. Chérif, 5.
Grande Pension de Genève, Ch. el-Nemr, 3.
Haggemacher, M., Ch. el-Maghraby, 21.
Hanrion, Mme Vve L.H., Ch. Emad el-Dine.
Haring, Mme, Ch. Abdel-Aziz, 26.
Héliade, Ch. Aboul Sebaa, 22.
High Life Pension, Mme F. Rosemberg, Ch. el-Manakh, 14.
Horn, Ch. Soliman pacha, 40.
Jauffret, Mme Vve de Lustenberger, Ch. Wabour el Moya, 20.
Khédiviale, Ch. Mansour pacha, Helouan.
Kœnig, Ch. Kasr el-Nil, 50.
La Rosa, E., Ch. Ragheb pacha (Heluan).
Libreri, G., Ch. Deir el-Banat, 2.
Marwill House, Mme Maria Kauffmann, Calcutta Buildings, Ch. Maghrabi.
Mei, Mme P.
Messent, Miss, Ch. Soliman pacha, 13.
Morisson, Mme Vve, Ch. Boulac.
Moures, Mme V., Ch. Boulac.
Nalpas, National Residence, Ch. Soliman pacha.
Nationale, Gustave A. Villforth, Ch. Kasr el-Nil, 34 et Ch. Chawarbi pacha, 4.
Nil, Rossicci frères, Ch. Mansour pacha (Helouan).
Nouvelle Pension Centrale, S. Silbermann, Ch. el-Gohari, 2.
Parisienne, Ch. Aboul Sebaa, 22.
Pradella, Mme, I., Ch. Koubri Kasr el-Nil, 5.
Rossmore House, Miss Frizell, Ch. el-Madabegh, 13.
Santé, D. Spanopoulos, Ch. Abdel-Rahman pacha, Hélouan.
Savoy, Mme Vve A. Birne, Ch. Kasr el-Nil, 21.
Savoy, Ch. Nubar pacha, 13 et Ch. Hussein pacha Kamel (Hélouan).
Schweller, Mme N., Ch. Koubri Kasr el-Nil, 5.
Sima, Mme Sima, Ch. el-Maghrabi, 32.
Sipek, Dr Henri, Heliopolis, vis-à-vis le Palace Hotel.
Skourti, Mme, Ch. Deir el-Banat.

UMBERTO MERENDA
ENTREPRENEUR D'INSTALLATIONS SANITAIRES
ATELIERS ET DÉPOT — Chareh Sahel Ghelal, Boulac
BUREAU et SALLE d'EXPOSITION — Chareh El-Koubry, Bab-el-Louk

Spagnoletto, Vve, Ch. el-Saha, 4.
Sphinx, Mme Marie Moutafian, Ch. Abdel-Rahman pacha (Helouan).
St. Jacques, Ch. Deïr el-Banat, 5.
Stafford House Pension, Mrs M. Fenton, Ch. Koubri Kasr el Nil, 5.
Tewfik, Mme Melosi Tonti, Ch. el-Maghrabi.
Tourtoulis, Mme, Ch. Kasr-el-Nil, 38.
Ungar, Ch. el-Cheikh Aboul-Sebaa, 22.
Union, Ch. el-Manakh, 22.
Villa Chatham, Ch. el-Bostane, 32.
Villa Elise, Mme Elise Caneri, rd.-pt. Guinenah el-Mussalas.
Villa Maria, (annexe Pension Belle-Vue), boul. Abbas, Heliopolis.
Vita, Mme, Ch. el-Manakh, 1.
Wales, Mme Dubois, St. Davids Bldgs.
Wehrli, Edmond fils, Ch. Djellal pacha.
Wesley House, Mme Vve B. Taddei, Ch. Boulac, 9.
Zimmermann, Mme A. Zimmermann, Ch. Deir el-Banat, 2.

ALEXANDRIE

Austro-Allemande, Alessandro Pilz, r. Avéroff, 4.
Bacos, Mme M., boul. Ramleh, 32.
Bohêmia, boul. de Ramleh, 13.
Bouress, Mme Vve, r. gare de Ramleh, 13 et r. Adib, 5.
Bourgeoise, ex-M. Mathieu, r. gare de Ramleh, 26.
Brighton, Mme Sofia Schiano, r. anc. bourse, 8.
De Ambros, Mme Vve Stephanie, r. Chérif pacha, 33.
Eychenne, Mme J., r. de France, 3.
Fleury, boul. Ramleh, 11.
Folies Bergères, boul. Ramleh, 13.
Horsfall, Mrs, r. Cléopatra, 4.
Iglich, F., r. Toussoun pacha, 2.
Iorio, E., r. Adib, 5 et boul. Ramleh, 35.
Latrouffe, Mme Vve, boul. Ramleh, 16.
Levère, Mme V. L., r. Chérif pacha, 9.
Logan, Miss, r. Chérif pacha, 33 (passage Chérif).
Peressini, N., boul. Ramleh, 33.
Perlman, Mme Vve, r. Antoniadis, 1.
Polonaise, A. Gavramich, r. Stamboul, 11.
Raphanel, Mme, r. Antoniadis, 1.
Romano, D. G., r. Tewfik, 6.
Suisse, M. Morely, r. anc. bourse, 9.
Suisse, Mme V. Sinigaglia, r. Mahmoud pacha el-Falaki, 2.
Warkemeister, M., r. église Debbane.
Zigon, Mme Fr., r. Salah el-Dine, 10.

ASSOUAN

Assouan Camp, Michaïl Heddra prop.
Neufeld.

LOUXOR

Gare, P.H. Koch prop.
Grande Pension de Familles, Dimitrius Crystallidis & Co., r. Karnak.

PORT-SAID

Cammarota, Mme Vve, r. Ramsès.
Penelope House, imm. G. Royle, à la Plage.

TANTAH

Française, Mme Vve Plaimchamp, r. Hedia.

Chandelles (Fabricants de)

CAIRE

Abeille, C. S. Sideropoungis, Ch. el-Mezayen.
Ahmed Ahmed Wanas & Ahmed Chanawani, r. Neuve.
Bichara Colta & Fils, Ch. Bendeka, 12, (Mousky).
Iménéo, Néoclis Pattas, Ch. el-Bendeka, 11
Mohamed Aly el-Chammah & Co., Ch. el-Soukkarieh.

ALEXANDRIE

Kyriallidis, P., r. Souk-el-Kanto.
Leontopoulo, J., r. Midan, 30.
Matouk, Rachid, r. de France, 27.
Mitzialis, A., r. Nubar, 8.
Nehmé, Alex. J., r. Nubar pacha, 18.
Pittas, J. C., r. el-Midan, 32.
Sideropoughis, r. Souk el-Nokalieh, 4.

HYGIÈNE de la BOUCHE et de l'ESTOMAC
PASTILLES VICHY-ÉTAT

Chapeaux pour Dames

(Voir Modistes)

Chapelleries

CAIRE

America House, Ibrahim Tasso, Ch. el-Bawaki, 5.
Bacharach, H., & Co., pl. Ataba el-Khadra.
Bazar National, Menahem & J. Cohen, Ch. Azbak.
Bazar Oriental, Dellaporta frères, Ch. el-Bawaki.
Belle Jardinière, Assayas Frères & Co., Mouski.
Boni, Muzio, Ch. Kamel.
Cohen, Z., & frères, Ch. el-Bawaki.
Confiance, Th. Dracopoulos & Co., Ch. Boulac.
Cordonnerie Française, P. Favre, Ch. el-Gawhari et Ch. Kamel.
Cordonnerie Parisienne, Matton & Debono, Ch. el-Bawaki.
Davies Bryan & Co., Ch. el-Manakh.
Foa, Tobia, Ch. el-Mouski, 2.
Gianfrancesco frères, Ch. Kamel, 5.
Grimaldi, M. & Co., Ch. el-Manakh, 17.
Jaacoel Frères, Mousky.
Makri, K., Frères, Ch. el-Bosta.
Mayer, A., & Co., Mouski.
Nacmias, L., Hamzawi.
New Manchester House, Ch. el-Maghrabi.
Orosdi-Back, Ch. Abdel-Aziz.
Papillion, E. Trayellis & P. Skiadas, Ch. Mazloum pacha, 18.
Petit Bazar, Les Fils de M. Cicurel & Co., av. Boulac, 3.
Sesti, S., rd.-pt. Suarès, 2.
Stein, S., pl. Ataba el-Khadra.
Tourist Stores, B. Howsepian, Ch. Nubar pacha, 5.
Walker & Meimarachi, Ltd, r. Kasr el-Nil.

ALEXANDRIE

Angeloudis, D., r. des Postes Egyptiennes, 3.
Anglaise, Z. Cohen & Brothers, r. mosquée Attarine, 10.
Bazar Bébé, Th. Carantinos, r. Tewfik 1er, 14.
Bazar Hellénique, S. M. Rocotas & N. Papastathis, r. Nubar pacha, 1.
Bazar Minerva, Nicolas Cassimatis & Co., r. Sésostris, 4.
Becca, C. & D., r. mosquée Attarine, 40.
Becca, S., r. Nubar pacha, 9.
Bret, A., r. anc. bourse, 4.
Campisi, A., r. de l'Archevêché.
Cassimatis, J., r. Masguid Attarine, 21.
Châlons, Hochapfel & Co., r. Chérif pacha, 26.
Cordonnerie Française, Habib Baladi r. Chérif pacha.
Costantino, P., r. mosquée Attarine, 5.
Cristofaro, D., r. église grecque, 4.
Davies Bryan & Co., r. Chérif pacha, 9.
De Cristofoli, P., r. mosquée Attarine, 5 et r. Sélim Captan.
Erlanger, R., & Co., r. Rosette, 5.
Gentiluomo, Flli, r. des Sœurs, 11.
Hampar, D., r. mosquée Attarine, 5.
Lascaris, C. E., r. Nubar pacha, 1.
Makri, K. frères, r. Nubar pacha et pl. Mohamed Aly.
Malléo, G., r. des Sœurs, 12.
Mangos, N., r. mosquée Attarine, 10.
Matton & Debono, r. Nubar pacha, 5,
Mayer A., & Co., pl. Mohamed Aly, 8.
Nacmias, L., r. de France, 6.
Pissas, G., & Co., r. Masguid Attarine, 37.
Reïs, L. & Co., r. Chérif pacha, 27.
Roberts, Hughes & Co., r. Sésostris, 11.

S. Stein
Chapellerie pour Hommes, Dames et Enfants
Fleurs et Plumes d'Autruche.

ASSIOUT

Labib Soultan & Atallah Guindi, Ch. el-Sekka el-Guédida.
Morcos Abdel-Messih, Ch. el-Maydoub.

Mavrodaphne Hamburger & Co
PATRAS-Grèce. Maison fondée en 1846.

MANSOURAH

Bazar Egyptien, Moreno Tsicurel.
Bazar National, F. Nascon.
Chalom, A. & Co.
Fantoudis, Antoine.
Jones, John & Co.
Mattatia frères, r. Neuve.
Nagui, Ernest,
Stein, S., r. Neuve.

PORT-SAID

Armao, M. & Co., r. Sultan Osman et r. Eugénie.
Louvre, N. Spyratos & Co., r. Sultan Osman.
Macri, P., frères, Aristidi S. Stathatos prop., r. du Commerce.
Talazac, Paul, & Neveu, r. Monge.
Tourist Stores, N. Spyratos & Co., r. du Commerce.

SOHAG

Hages Frères, Ch. el-Mehatta.

SUEZ

Antippa, Spiridon D., r. Colmar.
Cosmato, P. Frères, r. Colmar.

TANTAH

Cordonnerie Française, Habib Baladi, Ch. el-Borsa.
Cordonnerie Parisienne, r. de la Bourse.
Dracopoulos, P. G., Ch. el-Borsa.
Goche Goubran, r. de la Bourse.
Stein, S., Ch. el-Borsa.
Vallinaki, Georges.

ZAGAZIG

Papadakis, Th., Ch. Abbas et Ch. el-Wadi el-Kebli.
Saouli, Léonidas, Ch. Abbas.
Zapharoni, Yacoub, Ch. el-Montazah.

Charbon de bois

CAIRE

Abdel-Meguid Mahmoud, Ch. el-Kassed, 27.
Ahmed Abdel-Halim, Ch. Khaïrate.
Ahmed Ibrahim & Abdel-Méguid Ahmed, Ch. el-Koumi.
All, Bros & Co., Ch. Aboul-Sebaa, 14.
Barrad Hussein, Boulac.
Bonnici, C., Ch. Aboul-Ela.
Caravassilis, C., Ch. Elfi bey.
Cavouras & Co., Ch. Sahel Guelal.
Hattab, Mahmoud Moustafa, Ch. Souk el-Asr el-Kadim (Mohamed Aly).
Hussein Mohamed, Ch. el-Chanawani.
Ibrahim Youssef, Ch. Gameh Charkass, 5.
Khayat, Chehata, boul. Mohamed Aly.
Lopez, M. & Co., Ch. Boulac, 2me r. après l'école Italienne.
Mahmoud Fahmy Youssef, Ch. Abdine.
Maietta, L., & Co., Midan Kantaret Dekka.
Mohamed Ahmed el-Seïdi, Ch. el-Fouatieh.
Mohamed Mohamed Awad, Ch. Khaïrate, 2 et Ch. Emad el-Dine, 16 (Abdine).
Mohamed Mohamed el-Seidi & fils Riad, Ch. Khairate, 26.
Osman Radwan bey, av. de Boulac.
Papachristou, C., Ch. Boulac, 35.
Pappachristou, John & Son, Ch. Boulac, 33.
Tadros Hunein, Ch. el-Faggallah.
Tanahy, Ibrahim bey, Boulac.
Vassilaros, D. G., Ch. Torguemane, 6.
Younès Mohamed el-Cherbini, Ch. Nasrieh et Ch. Heydar pacha (Helouan).

ALEXANDRIE

Abdel-Kader el-Dabbah, r. de la Marine, 62.
Abdel-Rahman Tabba, r. Moutouch pacha, 8.
Agagliano, Toma, r. Cheikh Aly el-Lessi, 31.
Ahmed Gemeïd, r. de la Marine, 18.
Ahmed Habrouti, r. de la Marine, 18.
Ahmed Hamdi & Co., r. Moutouch pacha, 6.
Ahmed Hassan el-Tabbag, r. Moutouch pacha, 8.
Ahmed Mohamed Kamel, r. de la Marine, 8.
Aly Ahmed Saad el-Geretly, r. de la Marine.
Aly Boulboul, r. Ibrahim 1er, 88.
Baganis, P. A., r. Moutouch pacha, 8.
Bakri Mohamed Aly, r. des Pyramides, 3.
Baracat, A., r. de la Marine, 4.
Bassolidis, A., r. de la Marine, 20.
Calzo, Elie, & frères, r. anc. douane, 63.
Catzoulis, G., r. Soliman pacha, 5.
Charabin Henein, r. Masguid el-Khawaga Osman, 2.
Chrisocos, E., r. el-Kayed Gohar, 11.
Cohen, Sh. & Co., r. St. Mark, 1.
Doss Saleh, r. de la Marine, 11.

PILULES PINK
TONIQUE DES NERFS · REGENERATEUR DU SANG

Alexandrie (suite)
Économidis, C. P. & fils, r. de la Marine, 10.
Endawes Michaïl, r. de la Marine 18.
Geahel, Ch., & Co., r. el-Warcha, 33.
Gibara, S., r. des Pyramides, 7.
Halil Aly, r. de la Marine, 40.
Hamdi, A. & Co., r. Moutouch pacha, 2.
Hassan el-Chafaï, r. de la Marine, 20.
Hussein Badawi (Hag) & Moustafa Aly, r. de la Marine, 14.
Hussein Osman, r. Souk Samak el-Kadim, 4.
Ibrahim Ahmed Aboul Ela (Hag), r. Sidi el-Halwaghi, 15.
Joannides, A., Camp de César.
Kaltzou, E. Nicolas, r. de la Marine.
Kyriacopoulos, Photios, r. porte Rosette, 70.
Lolis, L., r. Paolino, 21.
Mahmoud el-Khayali, r. de la Marine, 20,
Mahmoud el-Mohrabi, r. Moutouch pacha, 8.
Mahmoud Tolba, r. el-Halwaghi, 21.
Malacos, M. G. & Co., r. de la Marine, 1.
Malaxos frères & Co., r. de la Marine, 10.
Mirikis, Const., r. de la Marine, 10.
Mohamed Aly Bakri, r. du Bazar, 12.
Mohamed Aly Hobbez, r. de la Marine, 54.
Pamphili, Elie G., r. de la Marine, 10.
Papageorges, Th., r. de la Marine, 20.
Paradissi, Yanni, r. Marine, 40.
Patera, G. Nicolas, r. Marine, 48.
Patrikios, S., r. du Bazar 7.
Pollas, K. L., r. Marine, 20.
Salama Hassan, r. Moutouch pacha, 10.
Salama Mahmoud, r. de la Marine, 10.
Salama & Moursi Mohamed, r. Moutouch pacha, 10.
Salem Salem Gaber, r. Minet el-Bassal.
Sayed Moussa, r. Moutouch pacha, 4.
Sinoplis, Michel, r. de la Marine, 20.
Tachdjian, Oh. S., r. masguid Attarine, 82.
Tadros Henein, r. de la Marine, 30.
Thomaïdes, B. C., r. anc. douane, 18.
Tsolakis, C., Ibrahimieh.
Tsolakis, P., r de la Marine, 20.
Vassilaros, S. G. & Co., r. Marine, 16.
Wlandi, G. P., & Co., r. bazar Français, 5.
Wlandi, Leonidas, r. bazar Français.
Zinglio, Const., r. de la Marine, 46.

ASSIOUT

Omar Madani, Ch. el-Khodaria.
Rouchdi Youssef, Ch. el-Khodaria.

BENHA

Ibrahim Daoud.

BENI-SOUEF

Sayed el-Achram, r. église Grecque.

DAMANHOUR

Ghoul, Bassiouni, Ch. Wakalet el-Aads.
Kachaami, Hanna, Ch. Gameh el-Effendi.

DAMIETTE

Bakri Abdallah (chef de la corporation), Ch. el-Charabasi.
Hatab, Hag Ahmed, & Co., Ch. el-Charabasi.
Kandil Abdallah (Hag), Ch. Charabasi.

FAYOUM

Hanna Rizk, Ch. el-Ramleh.

KENEH

Boghdadi Mohamed, Ch. el-Maghrabi.

MIT-GHAMR

Hattab Ahmed (Hag), Ch. el-Deya.

R[illegible]-SAID

Leheta, Mohamed bey, Ch. Saïd.

SIMBELLAWEIN

Penso, Joseph.

TANTAH

Hanna, Tadros, Ch. Abdel-Halim.
Misrachi, Yehia, Ch. Kombar.
Moustafa Sabban, r. Neuve.

ZAGAZIG

Attar, Mohamed Tewfik, Ch. el-Moussallamia el-Keblia
Mohamed Hussein, Ch. el-Moussallamia el-Keblia.
Sanabari Ibrahim, Ch. el-Chamsi.

ZIFTA

Dib, Moustafa, Ch. Sandabast.
Ibrahim Sarhan, El-Hag, & Co., Ch. Dayer el-Nahia el-Bahari.
Mahmoud Kan il el-Sebaï Abou Chabana.

R. KUSTER & C°. TÉLÉPH. 287
Fers et Métaux en tous genres

Charbon de terre

CAIRE

Abdel-Messih, G. B., Ch. Nakhlé, 6.
Aboaf, A., & Co., Ch. Nubar pacha, 15.
Aghion, N., Co., Ch. Boulac, 25.
Ball Brothers & Co., Ch. Aboul Sebaa, 10.
Bonnici, C., Ch. Aboul-Ela.
Caravassilis, C., Ch. Elfi bey.
Cavouras & Co., Ch., Sahel Guelal.
Gammal Moustafa, Bazar Mourour.
Lambert & Ralli, Ch. Chawarby pacha, 2.
Leheta, Aly & Ibrahim, & Co., Ch. Mohamed Aly, 137.
Lopez, M., & Co., Ch. Boulac, 2me r. après Ecole Italienne.
Mahmoud Fahmy Youssef, Ch. Abdine.
Mohamed Mohamed Awad, Ch. Khairate, 2 et Ch. Emad el-Dine, 61 (Abdine).
Moss, R.J.&Co., Ch. Gameh Charkass, 13.
Papachristou, C., Ch. Boulac, 35.
Papachristou, John & Son, Ch. Boulac, 33.
Petsaly, S., Ch. el-Madabegh, 44.
Rolo, J. & Co., r. Emad el-Dine, 14.
Ross, John & Co., Haret Soufi.
Sanua, D., & Co., Ch. Manakh, 1.
Savon, L. & Co., Ch. Kasr el-Nil, 25.
Sélim Abdel-Salam, Ch. Elfi bey, 10.
Soubhani, Joseph & Co., r. Nubar pacha, 9.
Soussa, Nicolas, Haret el-Soufi, 4.
Tokatlian, M. B., Boulac.
Vassilaros, D. G., Ch. Torguemane, 6.

ALEXANDRIE

Aboaf, A., & Co., r. Abou Dardar, dépôt r. de la Marine, 11.
Adda & Co., r. Stamboul, 14.
Alexandria Coal Association, R. J. Moss, r. du Télégraphe, 4.
Ancona, David, r. Stamboul, 3.
Ball Brothers & Co., r. église Debbané, 5.
Bastolidis, A., r. de la Marine, 20.
Bonan, Joseph, r. Cherif pacha, 9, impasse Artinoff.
Caramanian Frères, r. Stamboul, 11.
Cattaui Frères, & Co., r. General Earle.
Chamla, Haïm, & Co., r. Souk Attarine.
Cohen, Ch. & Co., r. St. Mark, 1.
Compagnie des Briquettes, G. m. b. H., r. église écossaise, 2.
Geahel, Ch. & Co., r. Warchet el-Toubguieh, 33.
Goar, J., & Son, r. Souk el-Akkadine, 13.
Grace, C. J., & Co., r. Avéroff, 7 (entrée r. Gordon pacha, 5).
Helou, Jacques, r. église Debbane, 9.
Kenny, Levick O., r. Sésostris, 3.
Lambert & Ralli, r. Nabi Daniel, 25.
Lolis, Lazzero, r. Paolino, 21.
Malaxos frères & Co., r. anc. douane.
Mansour Youssef bey, r. Tewfik pacha, 2.
Montano, Andrea A., boul. Ramleh, 4.
Morris, G. & Co., r. Cléopatre, 2.
Moss, R. J., & Co., r. Télégraphe Anglais, 4.
Panelli, figli di Ferdinando, r. Nubar pacha, 11 (pl. Ste.-Cathérine).
Petsaly, S., r. anc. bourse, 10.
Petsaly Coal Co Ltd, r. anc. bourse, 10.
Rolo, J. & Co., r. Sésostris, 14.
Rolo, R., Figli & Co., (en liquidation), r. Stamboul, 14.
Ross, John & Co., r. Moutouch pacha, 2.
Salem Salem Gaber, Minet el-Bassal.
Stabile, R. & Co., boul. Ramleh, 5.
Vlantis, Léonidas, r. du Bazar.

ASSIOUT

Omar Madani, Ch. el-Khodaria.
Rouchdi Youssef, Ch. el-Khodaria.

BENHA

Abdallah, Afifi (Cheikh), r. Ata.
Ibrahim Daoud, Ch. Koubri.

BENI-SOUEF

Abdallah Habib, Ch. el-Riadi.

DAMANHOUR

Gorgui Mikhaïl, Ch. Radwan el-Gamal.

DAMIETTE

Bakri, Abdallah bey (chef de la corporation) Ch. el-Charabasi.
Kandil Abdallah (Hag), Ch. el-Charabasi.
Tawil Ahmed, Ch. el-Aatabani.

FAYOUM

Abbas Mohamed, Ch. el-Yousfi.
Mohamed Ghali, Ch. Adli.

Propriétaires de maisons, "chounah", villas, Hôtels, Banques, etc., adoptez les Enduits ignifuges
"ASBESTIC"
Devis / Prix / Plans } chez M. CASORIA, Agent général pour l'Egypte et le Soudan, CAIRE
G. RICCALDONE SANTO & Co, Concessionnaires Généraux, CAIRE

GUERGUEH

Abdel-All Ghibali, Ch. Cheikh Nasr.

MANSOURAH

Gammal, Abdallah, r. Moaf.
Geahel, N. & Co.
Pappa, A.

MEHALLA-KEBIR

Badaro, Elias & Michel.
Henaïcati, Alexandre G., Ch. el-Mehatta.
Homsy, Georges, Ch. Kantarah.

MINIA EL-KAMH

Raptakis, Polyvoulos.

MIT-GHAMR

Hattab Ahmed (Hag), Ch. el-Deya.
Zervos, Ch. el-Bahr.

PORT-SAID

Ahmed Hamzé (Hag), village arabe.
Ahmed Sanabary bey, r. de Lesseps, 30.
Cacomanolis & Psorulla, r. du Nil.
Cory Brothers & Co. Ltd, quai François-Joseph.
De Castro, Giulio, & Co., r. du Nil.
Hull, Blyth & Co., Quai François Joseph.
Leheta, Aly & Ibrahim, quai Eugénie.
Leheta, Mohamed bey, Ch. Saïd.
Mandour Mohamed, village arabe.
Mohamed el-Dessouki el-Cherbine, r. du Commerce.
Mohamed Hassan Radwan, B.P. 100.
Petsaly Coal Co. Ltd, r. Sultan Mohamed, 1.
Port-Said & Suez Coal Co., quai François-Joseph.
Savon, L., & Co., quai François-Joseph.
Wills & Co. Ltd, r. du Sultan Osman.
Worms & Co., r. du Sultan Osman.

TANTAH

Chamhout Aly (Cheikh), r. Cadi.
Dahan, Scandar, Ch. el-Chawader.
Farès, Antoun, Ch. el-Espitaliah.
Hanna Tadros, Ch. Aboul Ezz.
Mizrahi, Yehya, Ch. Kombar.

SUEZ

Cory Brothers & Co. Ltd, Port-Tewfik.
Port-Said & Suez Coal Co., A. W. Haydn agent.
Savon, L. & Co.,
Wills & Co. Ltd, Port-Tewfik.

ZAGAZIG

Attar, Mohamed Tewfik, Ch. el-Moussallamia el-Kéblia.
Bagouré Afifi, Ch. el-Adly.
Hussein Abdallah, Ch. el-Wadi el-Kebli.
Korachi Aly, Ch. Abbas.
Mohamed Aly, Midan el-Adly.
Mohamed Hussein, Ch. el-Moussalamia el-Keblia.
Scandar & Farag Ghali, Ch. el-Madrasa.
Senabari, Ibrahim, Ch. el-Bahr.

ZIFTA

Adda & Co., Ch. el-Halaka.

Charcuterie

(Voir Bouchers)

Charpentiers

CAIRE

Di Bella, Ignazio, Ch. Elfi bey.
Lombardo, F. & Co., Ch. Cheikh Aboul-Sebaa, 2.
Mousakidis, Georges, Ch. Kasr-el-Eïni.
Pacento, Giuseppe, Ch. Wakf Charkass (Boulac).

ALEXANDRIE

Abdel-Malak Ibrahim, r. Ibrahim 1er, 7.
Carayanni, M., r. 1er Khédive, 35.
Chionna, Fratelli E. & Co., r. Ibrahim 1er, 51.
De Leonidas, R., Bulkeley (Ramleh).
Dendia, Jacques, r. gare du Caire, 13.
Franco, G., r. Sidi Abil Dardar, 38.
Hassem Sélim (Hag), r. Ibrahim 1er, 58.
Ibrahim Abdel-Malak, r. Ibrahim 1er, 55.
Mafera, Gioachino, Sporting Club (Ramleh).
Muscianesi Flli, Karmous.
Sayed Ibrahim, r. Ibrahim 1er, 49.
Tabbah Yousseph, r. Tewfik, 22.

PASTILLES VALDA
ANTISEPTIQUES
Efficacité remarquable contre la Toux, quelle que soit son origine

Chaussures

(voir aussi Cordonniers).

CAIRE

Anglaise, Z. Cohen & Brothers, Ch. el-Bawaky.
Baron, Garabed, Ch. Bein el-Sourein.
Berberian, N. N., r. Neuve, 38.
Bialobos & Ruben, Mousky.
Botte d'Or, Karmann Frères, Ch. Kamel et Ch. Mousky.
Callidis, C., Midan el-Faskieh.
Calligopoulos, Ch., pl. de l'Opera.
Chber Habib, Mousky, 40.
Davies, Bryan & Co., Ch. el-Manakh.
Der Stepanian frères, Ch. Abdel-Aziz, 19.
Elégance Parisienne, Gabriel Abdou, Ch. el-Maghraby, 33.
Fortune, Benjamin Lévy & Isaac Ferro, Ch. el-Bawaki.
Française, Paul Favre, Ch. el-Gohari et Ch. Kamel.
Hornstein, J., Ch. Azbak, 2 et Ch. Taher, 3.
Incroyables, Ed. Bonnard & Tassart, Ch. Mousky.
Juster, L., Ch. Mousky et Ch. el-Bawaki.
Karsian frères, K. & K., Ch. Bein el-Sourein.
Kassardjian frères, Ch. el-Chaouine.
Laffet, A., Ch. el-Bawaky.
Mattalia, Menahem, Ch. Mousky.
Melita Stores, A. Borg, Midan Bab el-Hadid.
Mordo, Benzion E., Mousky.
Nacmias, Leon, Hamzawi.
New Khédivial House, A. Kamel & Co., Ch. el-Bawaky.
New Manchester House, Ch. el-Maghrabi.
New-York Stores, Shehadi Brothers, Ch. el-Manakh, 10.
Opéra, Dimitriou Spatharis & Co., Ch. Emad el-Dine.
Orosdi-Back, boul. Abdel-Aziz.
Palacci, Albert & Co., Ch. el-Khalig.
Parisienne, Matton & Debono, Ch. el-Bawaki.
Partoglian & Asfazadour, Saba Kaat el-Keblié et r. Neuve.
Petit Bazar, Les Fils de M. Cicurel & Co., av. Boulac, 3.
Petit Bénéfice, Ch. Nubar pacha, 10.
Reveil du Matin, M. Rodolphe, Ch. Emad el-Dine.
Roberts, Hughes & Co., rd.-pt. Suarès.
Sabet frères, Ch. el-Ghourieh.
Sidhom Tadros, Mousky.
Société Industrielle At-Tamaddon, Ibrahim Ramzi & Co., Ch. Kerabieh, 30.
Soleil, A. Karmann & Co., r. el-Gawhary.
Stein, S., pl. Ataba el-Khadra.
Tourist Stores, B. Howsepian, Ch. Nubar pacha, 5.
Walk Over Shoes, Geo. E. Keith Co., Ch. Kamel.

ALEXANDRIE

Altiparmak, r. de France, 6.
Barvas Fils, r. église Debbane, 5.
Bazar Hellénique, S. M. Rocotas & N. Papasthis, r. Nubar pacha, 1.
Carifalis, D., r. Chérif pacha, 9.
Chaoul, Daoud, r. Souk el-Kanto, 7.
Cohen, Z. & Bros, r. mosquée Attarine, 10 et pl. Mohamed Aly, 17.
Davies Bryan, & Co., r. Chérif pacha, 9.
Française, H. Baladi, r. Chérif pacha, 12.
Lascaris, E., r. Nubar pacha, 3 (pl. Mohamed Aly, 19).
Macri, K., frères, pl. Ste.-Catherine et pl. Mohamed Aly.
Manchester House, R. Cohen & Co., r. de France, 1.
Mattatia Frères, pl. Mohamed Aly, 11.
Mayer & Co., pl. Mohamed Aly, 6.
Nacmias, Léon, r. de France, 6.
Parisienne, Matton & Debono, r. Nubar pacha, 9.
Reis, L. & Co., r. Chérif pacha, 27.
Roberts, Hughes & Co., r. Sésostris, 11

The WALK-OVER SHOE
Seul Représentant
S. STEIN
ALEXANDRIE

VÉRITABLES GRAINS de SANTÉ du Dr FRANCK
PURGATIFS — DÉPURATIFS — ANTISEPTIQUES
Le Remède de la CONSTIPATION — Dans toutes les Pharmacies.

ASSIOUT

Bazar National, Ch. el-Riadi.

ASSOUAN

Khalil Greiss el-Nekeil.

FAYOUM

Ahmed Abdel-Hadi el-Ebyari, Ch. el-Ramleh.
Ibrahim Francis, Ch. el-Yousfi.
Mabrouk Fourgani, Ch. Wassif.

MANSOURAH

Ackouri, G. & V., r. Neuve.
Chalom, A. & Co., r. Neuve.
Jones, John & Co., r. Neuve.
Mattatia frères, r. Neuve.
Rizk Hanna Salib, r. Neuve.

PORT-SAID

Louvre, N. Spyratos & Co., r. Sultan Osman.
Tourist Stores, N. Spyratos & Co., r. du Commerce.
Vassilopoulo, S. Fils, r. du Commerce.

SOHAG

Abdel-Mawgoud Mohamed Eweis, Ch. Kaïsariet el-Souk.
Beressi, Behor, Ch. el-Mehatta.
Ibrahim Mohamed Ewès, Ch. Kaisariet el-Souk.

SUEZ

Bazar Universel, Spiridion D. Antippa, r. Colmar.
Cartophile, A. M. Cazès, r. Colmar.

TANTAH

Cordonnerie Française, Habib Baladi, Ch. el-Borsa.
Cordonnerie Parisienne, Georges Vallinaky, Ch. el-Borsa.
Farrah Attia, Ch. el Borsa.
Hoche, G. & R.,
Sayed Aly el-Fiki, r. Neuve.
Stein, S., Ch. el-Borsa.

Chaux hydraulique

(Voir Ciment et Matér. de Construction)

Chemins de fer portatifs

CAIRE

Cook, Thos, & Son (Egypt), Ltd, Ch. Kamel.
Décauville, Ch. Chawarby pacha, 2.
Deckers (Etabl.), H. Pollak & Co., Ch. Sahel el-Guelal.
Feldmann, I., Ch. Soliman pacha, 44.
Orenstein & Koppel, Arthur Koppel, Soc. anon., Ch. el-Madabegh, 13.
Padova, M. & Co., Ch. Kasr el-Nil, 50.
Rabbath, Sélim G., Ch. Nubar pacha.

ALEXANDRIE

Cook, Thos & Son (Egypt), Ltd, r. gare du Caire, 1.
Deckers (Etabl.), H. Pollak & Co., r. Stamboul, 2, dépôt r. Sidi el-Akabaoui.
Nasser, Choucri A., r. Galice bey, 1.
Orenstein & Koppel, Arthur Koppel, Soc. anon., r. Rosette, 5, dépôt r. Bab el-Karasta, r. Abdel Moneim.
Rabbath, Sélim G., r. prince Abdel-Moneïm.
Société pour le Commerce et l'Industrie en Egypte, C. De Zuttere, C. De Ceulener & C. Ruelens, r. Cléopatre, 5.
Union Industrielle & Commerciale d'Egypte, r. el-Falaki, 10.

Chemiseries

CAIRE

American House, Ibrahim Tasso, Ch. el-Bawaki.
Au Progrès, Soc. anon., Ch. el-Gowhari.
Bacharach, H., & Co., pl. Ataba el-Khadra.
Bazar Central, Mousky.
Bazar Méditerranéen, Mousky.
Bazar National, Menahem & J. Cohen, Ch. Azbak, 4.
Bazar Oriental, Dellaporta frères, Ch. el-Bawaki.
Belle Jardinière, Assayas Frères & Co., Ch. Mouski.
Bialobos & Jacoel frères, Mouski.

S. HANDRINOS
LE CAIRE, Rue Boulac Abou El-Ela — Immeuble N. Wlandi
Téléphone N° 2391 B. P. 1377
Fers et métaux, ciment et matériaux de construction en général

Bon Marché, Alexandre L. Abramidès, boul. Clot-bey.
Carnaval de Venise, B. Steinberg, Ch. el-Manakh, 8.
Cent Mille Chemises, J. Braunstein, Ch. Azbak et Ch. el-Manakh, 7.
Cent Mille Cravates, Léonidas Polychroniadès, pl. Ataba el-Khadra.
Chber, Habib, Ch. Mouski.
Chemla Frères, r. Boulac.
Confiance, Th. Dracopoulos, Ch. Boulac.
Cordonnerie Française, P. Favre, Ch. el-Gowhari et Ch. Kamel.
Cordonnerie Parisienne, A. Matton & Debono, Ch. el-Bawaki.
Davies, Bryan & Co., Ch. el-Manakh.
Elégance Parisienne, Gabriel Abdou, Ch. el-Mahgraby, 4.
Fahmi, H., & Co., Midan Sayeda Zénab.
Foa, Tobia, Ch. Mouski, 2.
Francès, Félix, Ch. el-Bawaki.
Freimann, Joseph, Ch. Mohamed Aly, 101.
Gani, Leon, Ch. Mousky.
Hornstein, J., Ch. Azbak.
Jureïdini Jameel, Midan el-Faskieh.
Kaiserlian, K. M., boul. Mohamed Aly.
Khalil Saad, Ch. Mouski, 65.
Lagana, Joseph, Ch. Wagh el-Berka.
Mawardi, Ibrahim & Co., Ch. Mouski.
Mayer, A., & Co., Ch. Mouski.
Modiano, Saül, r. Neuve.
Mourad Guindi, Ch. Mouski.
Moyal, Simon, Ch. Mouski.
Narouz Hanna, boul. Clot-bey.
Nessim Gabriel el-Mandarawi, Ch. Clot-bey.
New Khédivial House, A. Kamel & Co., Ch. el-Bawaki.
New Manchester House, Ch. el-Maghrabi.
Old England, Ch. Kamel.
Orosdi Back (Etabl.), Ch. Abdel-Aziz.
Ottoman House, Balekdjian & Co., Ch. el-Manakh, 3.
Papazian, H., av. de Boulac.
Petit Bazar, Les Fils de M. Cicurel & Co., av. Boulac, 3.
Quatre Saisons, Ahmed & Youssef Adli, Mouski.
Raff, H., pl. Ataba el-Khadra.
Royal Modern House, M. Cherif, Mousky.
Soleil, A. Karmann & Co., Ch. el-Gowhari.
Souccar, Bechir, r. Neuve, 8.
Stein, S., pl. Ataba el-Khadra.
Tedeschi, Léon, Ch. Mouski.
Tourist Stores, B. Howsepian, Ch. Nubar pacha, 5.
Vais, Vita, Ch. Hamam el-Talat.
Ventura, S., Ch. Hamam el-Talat.
Walker & Meimarachi, Ltd, Ch. Kasr el-Nil.
Wassef Farag, boul. Clot-bey.
Zoulalian, Sarkis, Ch. el-Mezayen.

ALEXANDRIE

Angeloudis, D., r. de la Poste.
Aroughetti frères, r. mosquée Attarine, 1.
Avierino, A., r. el-Kayed Gohar, 3.
Bazar Hellénique, Rocotas & Papasthis, r. Nubar pacha, 1.
Bazar Minerva, r. Sésostris, 4.
Bazar du Nil, S. Supino succession, r. Nubar pacha, 7.
Bazar Universel, Ed. Grimot, r. Chérif pacha, 18.
Becca, C. & D., r. mosquée Attarine, 40.
Becca, S., r Nubar pacha, 9.
Beccatoro, P., r. de France, 6.
Benrekian, A. & V., r. Sésostris, 17.
Cassimatis, J., r. Masguid Attarine, 21.
Cassimatis, N. J. & Co., r. Sésostris, 4.
Cent Mille Articles, J. Mavromoustakis, r. Masguid Attarine, 21.
Chalons, Hochapfel & Co., r. Chérif pacha, 26 et r. Tewfik 1er.
Chemiserie Elégante, Carlo Bechik, boul. Ramleh, 15.
Chouéri Wadih, r. porte Rosette, 6.
Cordonnerie Anglaise, Z. Cohen & Brothers, r. mosquée Attarine, 10.
Cordonnerie Française, Habib Baladi, r. Chérif pacha, 14.
Cordonnerie Parisienne, Matton & Debono, r. Nubar pacha, 5.
Davies, Bryan & Co., r. Chérif pacha, 9.
Djivan, H., r. Chérif, 33 (passage Chérif).
Erlanger, R., & Co., r. Rosette, 5.
Hampar, David, r. mosquée Attarine, 23.

SOCIÉTÉ ANONYME DES GRANDS MAGASINS DE NOUVEAUTÉS
"AU PROGRÈS"
CAIRE — près du Crédit Lyonnais — CAIRE
CONFECTIONS POUR DAMES, TISSUS HAUTES NOUVEAUTÉS, BONNETERIE, AMEUBLEMENTS, BLANC, MERCERIE

Hassan, A. & Co., r. Chérif pacha, 26.
Ibrahim Fawzi & frères, r. gare du Caire, 15.
Lascaris, C. E., r. Nubar pacha, 3.
Macri, K., frères, pl. Ste.-Cathérine.
Maison Suisse, J. Brandt & F. Mauri, r. Chérif, 17.
Malvine, Horn., r. anc. bourse, 4.
Mattatia frères, pl. Mohamed Aly, 9 et r. Cheikh Ibrahim pacha.
Mayer, A., & Co., pl. Mohamed Aly, 6.
Mazaraki, S. A., r. Nubar pacha, 8.
Orosdi Back (Etabl.), pl. Mohamed Aly, 12.
Petit Bazar, D. Nessim, r. Nubar pacha, 12.
Phonea, Mme T., r. Stamboul, 14.
Pissas, G., & Co., r. Masguid Attarine, 37.
Quatre Saisons, Elie Conegliano, pl. Mohamed Aly, 9.
Reïs, L. & Co., r. Chérif pacha, 17.
Roberts, Hughes & Co., r. Sésostris, 11.
Romano, G., r. porte Rosette, 7.
Russo, Albert J., r. de France, 5.
Schwartz, Hermann, pl. Mohamed Aly, 13.
Stein, S., pl. Mohamed Aly, 13 et 15.
Zambalos, A., r. anc. bourse, 10.
Zindjirdjian, r. de France, 38.

ASSIOUT

Amin Abdel-Ghaffar, Ch. el-Sekka el-Guédida.
Bazar National, Galdas Massoud, Ch. el-Sekka el-Guédida.
Labib Soultan & Atallah Guindi, Ch. el-Sekka el-Guédida.

ASSOUAN

Khalil Greïs el-Nekhali.

BENI-SOUEF

Bazar National, Ch. el-Riadi.
Bazar Universel, Behor & Vita Cochti, Ch. el-Riadi.
Bon Marché, Moussa Berzlaï, Ch. el-Riadi.
Fame, Michel, Ch. el-Riadi.

DAMIETTE

Kerdani, Abdallah, Ch. el-Azam.

FAYOUM

Bazar Oriental, Dellaporta frères, Ch. el-Ramleh.

MALLAOUI

Tachdjian, Alexandre.

MANSOURAH

Bazar Égyptien, Moreno Tsicurel, r. Neuve.
Chalom, A. & Co., r. Neuve.
Jones, John, & Co., r. Neuve.
Nani, Ernest.

MINIEH

Aly el-Tawil, Ch. el-Sekka el-Guédida.

PORT-SAID

Louvre, N. Spyratos & Co., r Sultan Osman.
Macri, G., & fils, r. Constantinieh.
Macri, P. frères, r. Constantinieh.
Tourist Stores, N. Spyratos & Co., r. du Commerce.

SOHAG

Hages, Jacques, Ch. el-Mehatta.

SUEZ

Antippa, S. D., r. Colmar.
Bon Marché, Costi Ch. Stefanatos, r. Kassara.
Cosmato, P., Frères, r. Colmar.

TANTAH

Abdel-Razek Ibrahim, Ch. el-Moudirieh.
Cordonnerie Parisienne, Georges Vallinakis, Ch. el-Borsa.
David Israël, Ch. el-Borsa.
El Saïd Aly Aly Fik, Ch. Sikkeh el-Guédideh.
Ghoche, Roufaïl, Ch. el-Borsa.
Orosdi Back, (Etabl.), Ch. el-Khan.
Stein, S., Ch. el-Borsa.

ZAGAZIG

Lianakis, M., Ch. Abbas.
Orosdi Back (Etabl.) Ch. el-Kaïsariet.
Papadakis, Th., Ch. Abbas et Ch. el-Wadi el-Kebli.
Saoulli, L., Ch. Abbas.

Champagne EDOUARD AUBE
REIMS
TOUSSAINT SUZZARINI, Agent Général, ALEXANDRIE.

Chevaux (Marchands & loueurs de)

CAIRE

Amato, A., Ch. Wabour el-Moya.
Jelo, Ch. Souk el-Tewfikieh, 16.
Rosati frères, Ch. Abdel-Daïm, 24 (Abdine).
Satariano, Giuseppe & Co., Ch. Souk el-Tewfikieh, 6.

ALEXANDRIE

De Benardinis, F., Rond-Point.
Rowden's, John, Hadra, Palais, 3.

BENI-SOUEF

Mohamed el-Chehri, Ch. el-Riadi.

Cheveux pour Dames

CAIRE

Absi, Elias, Sabaa Kaat el-Kebliah.
Absi, Louis, Sabaa Kaat el-Kebliah.
Debbas, B., r. Neuve.
Farah, Mikhaïl, r. Neuve.
Habib Marraoui, Ch. Nubar pacha, 13.
Setton, Elie, r. Neuve.

ALEXANDRIE

Blache, Paul (J. Jacquin succr), r. Chérif pacha, 28.
Cafagna, G., r. Chérif pacha, 18.
Deschizeaux, J., r. Chérif pacha, 6.
Fusco, T., r. Nubar pacha, 7.
Meï, Enrico & Nicolas Lucchini, r. Chérif pacha, 31.
Musolino, R., r. des Sœurs, 34.

Chimistes

CAIRE

Aladjem, R., Ch. Chérifein, 5.
Arab, César, attaché à la Pharmacie Française, pl. Ataba Khadra.
Bahari, Gabriel, assistant du Laboratoire de Chimie à l'Ecole de Médecine et de Pharmacie.
Cadri, H., Ch. Mohamed Aly, 6.
English Pharmacy, Fletcher & Co., boul. Abbas, 4, (Heliopolis).
Fetchner, Arthur, Heliopolis.
Galetti, F., & figli, Ch. el-Khalig.

Analyses médicales et industrielles, Docteur Georgiadès Phien, Licencié ès-Sciences, Chimiste expert; Dr. Küppers, Anglo-American Pharmacy, Place de l'Opéra.

Hébert, Léon, *Pharmacie Centrale*, boul. Clot-bey.
Joannovich, Ch., Ch. Abdel-Aziz, 31.
Maksud, Joseph, Choubrah.
Mazloum, V., r. Mousky et pl. Ataba el-Khadra.
Norton & Co., Ch. Kasr el-Nil, 34.
Parodi, Dr H., Matarieh.
Pharmacie Française, J. Ducros & Co., M. Moussalli succr., pl. Ataba el-Khadra.
Putzolu, E., Ch. Nubar pacha.
Stephenson & Co., Ch. el-Manakh, 15.
Tourtoulis, Basile, Ch. Soliman pacha.
Trimmis, Dem. G., Pharmacie de la Bourse, Ch. el-Bosta.

ALEXANDRIE

Frangidakis, M. Ch., r. mosquée Attarine, 5.
Galetti, Dr Clélio, à la Pharmacie Galetti & figli, r. de France, 12.

LABORATOIRE
d'Analyses et Recherches
F. GALETTI & FIGLI
Rue de France, 10-14
FONDÉE EN 1872

Grignani, D.A., attaché à la Pharmacie F. Galetti & Figli.
Khouri Kahlil, r. de France, 4.
Maksud, Joseph, r. gare du Caire, 6.
Metzelopoulos, Dr Const. A., Toussoun pacha, 20.
Moine, F., r. porte Rosette, 23.
Mugnier, Henry, r. des Sœurs, 6.
Nicastro, L., r. église copte, 26.

ANIODOL LE PLUS PUISSANT ANTISEPTIQUE
ni caustique, ni toxique, ne tachant pas.
POUR TOUS USAGES : SOINS DES YEUX. HYGIÈNE DE LA FEMME, ETC.

CHÉBIN EL-KOM

Catsoulis, A. G.

Chinoiseries

(Voir Antiquités et Curiosités)

Cigares

CAIRE

Engelhardt, Léopold, pl. de l'Opéra.
Flick, H. & C., Ch. Kamel.
Maspero frères Ltd, Ch. Kasr el-Nil.
Van Vloten, Th. F., Ch. el-Maghrabi, 5.
Vergopoulos Kyriazi, Ch. Mousky.

ALEXANDRIE

Arathon, A. & Co., r. Avéroff.
Cacace, Cav. Arturo, r. el-Falaki, 16.
Catzaros, G., & A. Poriasis, r. des Sœurs.
Douras, Stamelis & Co., boul. Ramleh, 25.
Flick, H. & C., r. anc. bourse, 1.
Giordano, M., & C. Martino, r. Warchet el-Toubghieh, 3.
Livanos frères, r. de France, 3.
Maison Hollandaise, Ant. Cilia, r. anc. bourse, 4.
Maspero frères Ltd, r. Chérif pacha, 13.
Nanopoulos Frères, r. des Sœurs, 5.
Papa, Jean G., r. Nubar pacha, 7.
Pherhat, J. & P. frères, r. des Sœurs, 42.
Poulia, E.J., r. Nubar pacha, 5.
Reïs, L. & Co., r. Chérif pacha, 27.
Sabbag, Nicolas G., r. gare du Caire, 2.
Thédossiou, S., r. de la Poste, 7.

TANTAH

Engelhardt, Léopold, G.m.b.H. (Ltd), r. de la Bourse.

ZAGAZIG

Engelhardt, Léopold, G. m. b. H. (Ltd), r. Abbas.

Cigarettes

CAIRE

Abdallah Chawki, Ch. Mohamed Aly, 105.
Abdel-Halim Abdel-Khalek, Ch. el-Fouatieh.
Abdel-Hamid Ibrahim, Midan Bab el-Louk.
Abdel-Nour, Guergues, Ch. el-Zaher.
Abdel-Nour, Ibrahim & Co., Ch. Wagh el-Berka, Ch. el-Rouei, boul. Mohamed Aly et av. Choubrah.
Abdel-Rahman el-Adli, Ch. el-Abbassieh.
Abdel-Wahab Mohamed el-Eskendarani, Ch. Khairate, 4.
African Cigarette Co. Ltd, Choubrah.
Agopian, H., & Co., boul. Clot-bey, 74.
Ahmed Awad, Ch. Wagh el-Berka, Ch. Faggalah et av. de Choubrah.
Ahmed Hassan Ebessa, Ch. Mohamed Aly, 146.
Ahmed Refik & Co., Ch. Abdel Aziz.
Alaouze frères, Ch. el-Zaher, 28
Alma Cigarette Co. Ltd, Ch. Kamel.
Aly Abdel-Kader, Ch. Gameh el-Banat
Aly Hassan, av. de Choubrah.
Aly Hussein, & Co., Ch. Khairate, 22.
Aly Mohamed, Ch. Darb el-Gamamiz.
Aly Osman, Ch. Wagh el-Berka.
Aly Rizk, Ch. el-Kômi.
Angelidés, A., Ch. Abdel-Aziz, 22.
Angelopoulo, John, Ch. Emad el-Dine, imm. T.
Anglo-Egyptian Cigarette Co., Ch. Kasr el-Nil, 38.
Antoun Abdallah, Ch. el-Zaher.
Antoun Fahmy, Ch. Clot-bey.
Argyropoulo, D. Weening & Co., Ch. el-Maghrabi, 9.
Assadourian, Tathéos, Ch. el-Zaher.
Ayache & També, Ch. Gameh el-Banat et Ch. Souk el-Geraya.
Bagani, J. & F., Frères, Mouski.
Balekdjian, M., Ch. Wagh el-Birka.
Baratsos, Les Fils J.P., Ch. Khairate, 6.
Barbarian frères, Midan Bab el-Khalk.
Best Egyptian Cigarettes, Emm. G. Skiardopoulos, Ch. Kasr el-Aïni, 59.
Bigio, Hazan & Co., quartier Israélite.
Blattner, M., & Co., Abbassieh.
Boudac, I. & Co., Ch. el-Madabegh, 9.
Boudakian, D., boul. Abdine.
Boyadjoglu, Athanase P., Ch. Mansour pacha (Helouan).
Caferi, A., Ch. Mansour pacha (Helouan).
Callouche, Philippe, Ch. el-Faggalah.

ELECTRICITÉ
Ettore Covi
Installations Electriques
Fourniture de Matériel
Caire, Rue Kasr-el-Nil. N° 51, à côté du Head Quarters. Téléphone 31-54. B.P. 509

Caire (suite)
Caravopoulo, G. & J. A., av. Choubrah.
Carayannis, N. & Co., Ch. el-Dawawine, 71.
Chagouri, T., Ch. Koubri Kasr el-Nil, 26.
Chaptini, Ph., *The Ammon Ra Cigarettes*, Ch. Ayad bey, 10 (Choubrah), imm. Sidaoui.
Charalambidis Jean, Ch. Koubri Kasr el-Nil, 31.
Charley Cigarettes, C. Grassi, Ch. Nubar pacha, 20, Ch. el-Madabegh, 38 et Ch. Mazloum pacha, 18.
Chelmis, A. & Co., *Pearls of Egypt*, Ch. Kasr el-Nil, 51.
Chikhani, Ayoub Fadel, Ch. el-Faggalah.
Chikhani, J. & J., Haret Bein el-Nahdein, 20 et Ch. Wagh el-Berka.
Christophidis, A., Ch. Nubar pacha, 25.
Christou, E., av. de Boulac.
Combilis, G., & Co., Ch. el-Manakh, 5, Abbassieh, r. Fagallah; fabrique r. Neuve.
Condoradelidis, E. Ch., Ch. Abdine, 31.
Condostavalos, A., Ch. Mansour pacha, (Helouan).
Constandi, P., Ch. Wagh el-Berka.
Cortesi, Franc. M.
Coumcoubri frères, Ch. Bab el-Bahari.
Courcoumbis, C., Ch. Cheikh Rihane.
Cousis, J. & Co., bureau Square Halim.
Coutoumanos, G. K., Ch. el-Madabegh, 13.
Couvas A., Ch. Wagh el-Berka.
Demian Guergues, Ch. el-Koumi.
Dervishian, M., Ch. Zervudachi, 1.
Dimitri Douri, Ch. Khaïrate.

DIMITRINO & C°
FABRIQUE DE CIGARETTES
CAIRE, P.O. Box 220, CAIRE
Magasin de Vente: Chareh Kamel
Vis-à-vis Shepheard's Hotel

Doropoulo Frères, Ch. el-Manakh, 9.
Doulcarides, C., Ch. Kantaret el-Dekka.
Elabd, J., Ch. el-Faggallah.
Engelhardt, Leopold, Ch. Choubrah, pl. de l'Opéra et Ch. Wagh el-Birka.
Evangelou, Estratis, Ch. Mansour pacha (Helouan).
Ezah, M. T., r. Neuve.
Farrag Abdel-Dayem, Ch. Gheit el-Edrah et Ch. Bab el-Charieh.
Frangoulis, D. & fils, Ch. Mohamed Aly.
Frantzidès, André F., Ch. Deïr el-Banat, 4.
Fronista, Dimitri, Ch. Wagh el-Berka, 36 et Zeïtoun.
Gamsaragan frères, Ch. Abdel-Aziz.
Georgacopulos, D. G., Ch. Abdine, 41.
Georgakis, Ap. D., Ch. Kantaret el-Dekka, 5.
Georges Abdo, Ch. Wagh el-Birka.
Georges & Co., Ch. el-Zaher.
Giacoumatos, Marios, Midan Kantaret el-Dekka, 26.
Guliuris, Jean, Ch. Abdine.
Habbac, Moussa, boul. Clot-bey.
Habib Hanna Moussa, Ch. Clot-bey.
Hadjetian, N. & A., frères, Ch. Wagh el-Berka, 62 et Ch. Clot-bey, 6.
Hafez Sayed Abbas, Ch. Mohamed Aly.
Haicalis & Co., av. de Choubrah.
Haki, Mohamed Hussein, Ch. el-Koubri.
Hampartzoumian, K., Ch. Wagh Berka.
Hamza Hassan, Ch. el-Saha, 5.
Harissiadis, Athanase & Co., Ch. Kochlak Abdine, 7.
Hassan Abdel-Khalek, Ch. Bab el-Charieh.
Hazan, Joseph A., Ch. Gameh el-Banat et Ch. Clot-bey.
Heliopolis Tobacco Store, boul. Abbas (Heliopolis).
Helmieh Cigarette Co., fabr. Ch. Abdine, 12, détail: Ch. Kantaret el-Dekka et pl. Ataba el-Khadra.
Holaïl, Sasson, boul. Clot-bey.
Hussein Tantawi, Haret Chalabi (Ezbékieh).
Iconomidès, Christo M., Ch. el-Mahdi, 16.
Iconomou, N. G., Ch. Wagh el-Birka, 5.
Iconomu, Raptaki, Mousky.
Iliadis, Alex., Midan el-Faskieh, 12.
Isherwood Brothers, Ch. Emad el-Dine, St. David's Bldgs, fabrique Ch. el-Kassed.
Joannidis, Emm., & Co., Ch. el-Bosta, Ch. Soliman pacha, 17, Mohamed Aly, Ch. el-Mahdi.
Joannou, Gabriel, Ch. Bein el-Sourein.
Kabani, Ibrahim, boul. Mohamed Aly.

CHOCOLAT MENIER
VENTE PAR JOUR 60,000 KILOS

Caire (suite)
Kabaskalian, B., Ch. Wagh el-Berka.
Karagiannopulo, N., Ch. Abdel-Aziz.
Karkabi, Michel, & Co., Midan el-Faskieh, boul. Clot-bey, Ch. el-Zaher et av. de Choubrah.
Kassab Sadek, Ch. el-Saha, 31.
Khalchiopoulo, Eustache, Ch. el-Bosta.
Khalchiopoulo & Co., Ch. Elfi bey.
Khalil Sasson Ch. Clot-bey, 103.
Khayat, M. G., & Co., Midan el-Faskieh, (Ch. Kamel)
Kilidjian, A. D., Ch. Fagallah, 3.
Kyriazi frères, Midan el-Khazindar, fabr. Ch. Souk el-Tewfikieh.
Levy, Chalom, Ch. Mansour pacha et Ch. el-Fouatieh.
Levy, Sélim & Co., Ch. Clot-bey.
Liapopoulo frères, Ch. Choubrah.
Livanos, Alex. & Frères, r. Mohamed Aly, 107.
Macra, M., Ch. Mohamed Aly.
Mahmoud Heidar, Ch. Khaïrate.
Maklouf, S. & Co., Ch. Fagallah.
Mandellos, D. S., Ch. Wabour el-Miah, 25.
Mankarious, A., Mouski.
Mansour Amin & frères, Ch. Abdine, 20.
Mantzaris, Gabriel, & Co., Ch. Kamel; fabr. r. Saptieh 74.
Martelsos, T., Ch. el-Zaher, 62.
Maspero Frères, Ltd, détail Ch. Kasr el-Nil et Ch. Kamel; fabrique: Ch. Tawil (Choubrah).
Massoud, Mahmoud & Co, *Diana Cigarettes Co.*, Ch. el-Madabegh, Ch. Gameh el-Banat, 28 et Ch. Khairate, 1.
Matossian (Soc. anon.), Ch. Azbak, 4, pl. de l'Opéra, Ch. Mohamed Aly, Ch. el-Faggallah Ch. Aboul Ela, Ch. Kamel et Ch. Soliman pacha, 2; fabrique: av. de Guizeh.
Mavrides, S., & fils, fabr. boul. de Choubrah, magasins de vente : Ch. el-Manakh, 9, Mousky, Haret Ocely, Bab el-Khalk, Sayeda Zénab, Boulac, Ch. el-Mahdi et Ch. Wagh el-Berka.
Meleka, G. H. & Co., av. de Choubra.
Melkonian, K. & G., pl. Ataba el-Khadra, 23 et Midan el-Madbouli, fabr. à Tewfikieh.

M. MELACHRINO & C°
CIGARETTE MANUFACTURERS
AND EXPORTERS FACTORY
Retail shop: covner Kamel Street & Boulac Avenue
P.O.B. 327 — Teleph. 178
Cairo-Egypt & New-York (U.S.A.)

Messerlian, Karnik, Ch. Clot bey.
Mestekawi, E., Ch. el-Zaher.
Michalidis, Jean, Ch. Abou-Ela, 41.
Mitaras, D. A. & Co., Haret el-Toubgi (Abdine).
Mohamed Sélim, Ch. Clot-bey.
Mohamed Zaki Moustafa, Ch. Abdel-Aziz, 4.
Moratakis, Nicolas, boul. Mohamed Aly.
Moussa Habak, Ch. Clot-bey.
Mousseri Frères, Ch. Mansour pacha (Helouan).
Narouz, Hanna, boul. Clot-bey. 32.
Nestor Gianaclis Ltd, Ch. Kamel, fabrique: Choubrah, Jardin Cicolani.
Nicolaïdis, C. & Co., Midan el-Faskieh, 8.
Nicolakakis, A., Haret el-Ocely.
Notsika Frères & Co., Ch. Boulac.
Noussis, Basile C., Ch. el-Rouei.
Ombos Cigarette Co., Ch. Moustafa bey Chawki (Choubrah).
Osman Saleh, Ch. el-Torbah, 2.
Pakiaros, Jean S., Ch. el-Kassed, 12.

ROYAL CIGARETTES MANUFACTORY
MICH. PALOMBA & C°
Proprietors & Exporters
PURV. TO H.H. THE KHEDIVE
6 Royal Brevets
HIGHEST AWARDS OBTAINED
3 GRAND PRIX. 4 GOLD MEDALS.
P.B. 842 — CAIRO — Egypt

Pamboukdjian, Echiché, Ch. Abdel-Aziz, 5.
Pangalos, A., & Co., Ch. Abdine, 40.
Papadimo, Ch., Ch. Mohamed Aly.
Papadopoulo, D. Brothers, fabr. Ch. Doubreh, 13, détail: Ch. Kamel, 1 et Ch. Abbassieh, 2.
Papadopoulo, E., & Xénophon, Ch. el-Maghraby, 1.
Papaloucas, N., Ch. el-Saha, 3.
Paschalides, P. Th., Ch. Abdel-Aziz, 35.

MUSCAT HAMBURGER & C°
VIN BLANC DOUX ET TRÈS AROMATIQUE
PATRAS-Grèce Maison fondée en 1846.

Caire (suite)
Pembedjian, J., Ch. Saptieh, 72.
Pherhad, J. Ch. Frères & Co., Ch. Doubreh, 16.
Pikowsky, L., Ch. Bab el-Bahari.
Pistis, Denis, Midan el-Khazendar.
Pliacopoulos, G. & Co., Ch. Kantaret-el-Dekka.
Ploumistos, G., av. Boulac, 14.
Poriazis, G. C., Ch. Kasr-el-Nil, 28.
Protogerelis, Fokion, Ch. Mansour pacha, (Hélouan).
Rabat, Georges, Ch. Koubri, 54.
Régie Française de Tabacs, Louis Causse gérant provisoire, Ch. el-Manakh, 21.
Régie Ottomane des Tabacs, Ch. el-Manakh, 20, Ch. Mousky et Midan Lazogli.
Richo, D. & S., Ch. el-Faggalah.
Riga, Antonio, Mouski, 32.
Saba frères, Ch. el-Faggalah, 19.
Sabban, Amin, boul. Mohamed Aly.
Sabongi, C.H. Ch. Clot-bey.
Sadek, Mohamed, Abbassieh.
Saïdah, D., & Co., Ch. Clot bey.
Sakellari, N., Brothers, pl. de l'Opéra.
Salonica Cigarette Co., bureau et fabrique av. de Choubrah, détail: Ch. Kasr el-Nil, 17, pl. de l'Opéra et Ch. Abdel-Aziz.
Sarraf, A., boul. Abdel Aziz.
Sarrouf, N., Midan Sayeda Zenab.
Savidis, M. & A., Ch. el Madabegh, 2.
Saydah, D., & Co., Ch. Clot-bey.
Schapira, Benjamin, Ch. Wabour el-Miah, 50.
Schina, D. Ch. frères., Ch. Abdine, 8.
Sevoukian, Artine, Ch. el-Zaher.
Sossidi frères, Ch. Kamel
Soubhani, Ibrahim, Ch. el-Zaher.
Soussa, Nicolas frères, Ch. Kamel, 1, Ch. Wagh el-Berka, Ch. el-Cheikh Abdallah, Ch. Kasr el-Nil, 32, Ch. el-Zaher; fabrique Ch. el-Antikhana.
Stassinopoulos, J., Ch. Wagh el-Berka.
Stathopoulo, N. & Co., boul. Clot-bey.
Staticelli, Pia Vva, Haret el-Chawarby, 2 (pl. de l'Opéra).
Starlight Cigarettes, Ch. G. Nicolaki & Brother, Ch. Kasr el-Eïni
Stélianou, A. G., Midan el-Faskieh.
Tanagho, P., Midan el-Khazendar.
Tchamkerten, Dikran, Ch. Mohamed Aly.
Tchaylakian, N., Ch. Wagh el-Birka.
Théocaridis, D., av. de Boulac.
Theodoropoulos Frères, Ch. Doubreh.
Thomas, Jean, Zeïtoun.
Three Khedives Cigarettes, Andrea Polychroniades succr, Mousky.
Toccos, Nicolas D., Egyptian Cigarettes, Ch. el-Maghrabi, 4, Ch. Abbassieh, Mousky, Nasrieh et Midan el-Faskieh.

NICOLAS D. TOCCOS
CAIRO-ALEXANDRIA
Grands Prix avec Médailles d'or aux Expositions Universelles
1910 Paris, Londres, Naples, Anvers.

Tolba Mohamed, Ch. Abdel-Aziz.
Trad, Jean & Co., Ch. Mohamed Aly, 98.
Triandafilidis, A., pl. Ataba el-Khadra.
Tsitsiparadis, Stelio, Ch. Clot-bey.
Tsivily, Ch., & Co., Midan el-Faskieh, 1, Midan el-Zaher, fabrique Tewfikieh imm. Djelal.
Vafiadis, Th., & Co., Ch. Soliman pacha, 5.
Vartanian, A.S., Ch. Koubri Kasr el-Nil, 63.
Vassiliou, A. N. Ch. el-Mahdi.
Vergopoulos, Kyriazi, Ch. Mousky.
Viglas & Co., Midan el-Faskieh, 1.
Xenikoudis, J. & Co., Midan el-Khazindar.
Yacoub, Makhlouf, av. de Choubrah.
Yamini, L. & Co., Ch. Abdel-Aziz, 32.
Youssef Ismail, Ch. Abdel-Aziz, 23.
Zaffiri, Ch. G., Ch. Emad el-Dine.

HUILE DE HOGG de **FOIES FRAIS** de **MORUE**
NATURELLE et MÉDICINALE
La plus Active, la plus Agréable; la Préférée des Médecins.

ALEXANDRIE

Abdel-Nour, G., r. Ibrahim 1er, 21 et r. prince Abdel-Moneim, 18.
Achkar, I., r. Moharrem bey, 4.
Achkar, Khalil, r. Moharrem bey, 16.
African Cigarette Co. Ltd, boul. Ramleh, 1.
Ahmed Abdallah, Bacos.
Ahmed Issawi, r. Gabbari, 7.
Ahmed Mohamed Soliman, r. Anastassi, 61.
Alexandrakis & Co., r. Bab el-Karasta, 26.
Alexandre, A., & G. Nehmé, r. mosquée Attarine, 93.
Alexandre, Alexandre, r. Arakel bey, 16.
Aly Ebada, r. de France, 26.
Amin Mohamed, r. Ebn el-Khattab, 9.
Amin Saleh el-Dine, r. prince Abdel-Moneim, 27.
Andreades Frères, r. des Sœurs, 8.
Anis & Elias, r. Moharrem bey, 34.
Antoniadis, G.J., r. Paolino, 5.
Apostolides, N., r. de la Poste, 12.
Argiropoulo frères, r. Warchet el-Toubguieh, 21.
Asmanis, Nicolas, r. Bab el-Karasta, 27.
Assaad, J., r. Ras el-Tin, 6.
Assaad Saad, r. Karmous, 30.
Assis, Elias, r. Souk Samak el-Kadim.
Badawi, A., r. prince Abdel-Moneim, 135.
Baddour, M. Ch., Bacos (Ramleh).
Badour Frères, r. el-Midan, 6.
Bartolo, G., boul. Ramleh, 15.
Basdeki, E. N., r. anc. bourse, 1.
Bekhit Aly, r. Ragheb pacha, 64.
Bichara, Georges, r. Ragheb pacha, 23.
Bichara, S., r. Paolino, 24.
Boiou, Christo D., r. el-Kayed Gohar.
Boiou, Georges, r. des Soeurs, 60.
Bis, E. Tramontina, r. Souk el-Tourk, 2.
Bon Fumeur, A. Canelidès, r. du Télégraphe Anglais, 2 et r. de la Poste, 1.
Boudari, D., r. Moharrem bey, 95.
Boyantzis, D. K., r. Trieste, 2.
Boyou, Costi, r. des Sœurs, 13.
Caliarecopoulo, P., boul. de Ramleh.
Cannelidis, J., r. église copte, 26.
Carandonis, G., r. Warchet el-Toubguieh, 2.
Carastavrachis, G., Schutz (Ramleh).
Caravellis, C., r. Sidi Metwalli, 28.
Caravopoulos, C. A., (ditta), boul. Ramleh, 7.
Carloglou, K. & A. S., r. Champollion, 7.
Cassar, Neguib, r. el-Midan, 51.
Cassimis, Ch., r. Ibrahim 1er, 16, r. de la Poste et r. Nubar pacha, 1.
Catacousinos, G., r. Bab el-Akhdar, 57 et r. Bab el-Karasta, 28.
Catzaros, G., & A. Poriazis, r. des Sœurs, 3.
Cavouridès, Ath., pl. Mohamed Aly, 16 et r. anc. bourse, 6.
Cavourides, Stefanos, r. Ibrahim 1er, 65.
Cayopoulos, Jean D., & Co., r. Nubar pacha, pl. Ste.-Catherine et r. Isaac el-Nadime, 18.
Chahine frères, r. des Sœurs, 56.
Charilaou, D., r. Midan, 69.
Chikhani Aziz, r. 1er Khédive, 5.
Chikhani frères, r. Ras el-Tin, 70 et r. Souk el-Nokalia, 1.
Chikhani, Georges, r. Ibrahim 1er, 3.
Chikhani, Tamer & J. Youssef, r. des Sœurs, 46, r. prince Abdel-Moneim, 54.
Choubari, Hassan, r. Bab el-Akhdar, 36.
Choucri Zalzal, r. masguid Sultan, 21.
Chouéri frères, r. Ibrahim 1er, 88.
Comopoulos, D. & Co., r. anc. bourse, 1.
Constantinou, D. G., r. Anastassi, 32.
Corbas, Ath., r. Kayed Gohar, 2.
Coutarelli frères, r. Nubar pacha, 18.
Coutas. C., r. Averoff, 8.
Crambani, D. G., boul. Ramleh, 4.
Daher, S.D., r. prince Abdel-Moneim, 2.
Despotelis & Mavrothallassitis, r. Ragheb pacha, 18.
Diamandi, D., r. mosquée Terbana, 12.
Diamandis, A., r. Sidi Abou Choucha, 1.
Dimitri Saba, r. Anastassi, 20 et 15.
Dimitropoulos, D., & Co., r. Anastassi, 1.
Djolinas, G. A., r. Bab el-Akhdar, 40.
Doukarelli, T., r. anc. douane.
Douras, Stamelis Cigarette Co., pl. Ste-Cathérine, r. Sésostris, 3 et boul. Ramleh, 25.
Economou, N. A., boul. Ramleh, 20.
Egypt Cigarettes, Apostolo Douras, boul. Ramleh, 5,65 et 35.

PILULES PINK
GUERISSENT LA OU LES AUTRES REMEDES ONT ECHOUE

Alexandrie (suite)
Elia Giorgiou, r. Sidi el-Metwalli, 38.
Elia, W. A., r. Abdel-Moneim, 89.
Elias Hanna, r. du Nil, 70.
Elias, Mitri, r. Moharrem bey, 27.
Elias, Sélim & R., r.mosquée Attarine, 92.
Elias & Anis, r. Moharrem bey, 36.
Evangélinos, Jean E., r. Anastassi, 91.
Fakhouri Selim, r. des Sœurs, 63 et 68.
Fandaki, E., r. Attarine, 64.
Farah, N. Dimitri, r. Sidi el-Metwalli, 13.
Farhat, Pierre, r. Midan, 44.
Frangakis Frères, r. de la Poste, 7.
Frangoulis, G. N., r. Salah el-Dine, 17, et pl. Mohamed Aly, 7.
Frankel, S., r. Hamamil, 21.
Gabrial frères, r. Ragheb pacha, 36.
Galinos, G. A., r. Bab el-Akdar, 38.
Gamsaragan frères, r. Tewfik 1er, 12, r. Midan, 49 et r. Attarine, 81.
Gavriellides, S., boul. Ramleh, 15.
Georges, B., r. Ragheb pacha, 3.
Georges, J., r. des Sœurs, 11.
Georgantas, G. Co., r. gare du Caire, 6.
Georgiou, Th. A. N., Bacos.
Georgostathis, A. G., r. des Sœurs, 19.
Géronimo, Const., r. Tewfik 1er, 13.
Geroyannis, M. N., r. anc. douane, 65.
Giorgou, Ch., r. Sidi Metwalli, 46.
Giorgou, G., r. masguid el-Hadari, 9.
Gogos frères, r. Anastassi (okelle Monferrato), et pl. Mohamed Aly, 10.
Gogos, Kimon Th., r. Bab el-Karasta, 33.
Gorahadian, M. G., r. 1er Khédive, 26.
Gorzopoulos, S., r. Anastassi, 63.
Goubran Scandar & G. Neemat, r. Masguid Attarine, 93.
Habib Aklé, r. Ibrahim 1er, 15.
Habib Ouahb, r. Bab Sidra, 27.

☞ **Hadges Nessim Soc. An.** fabrique: 12, Rue Abou Dardar.—Détail: G. Verli (marine) et Rue Abou Dardar.

Hanna Daoud, r. de la Marine, 50.
Hassan Ahmed, r. Midan, 51.
Hassan Mohamed Aref, r. du Nil, 51.
Hassanein Mohamed, r. Anastassi, 71.
Hazarian, K., r. de France, 28.
Ibrahim Achkar, r. Moharrem bey, 4.
Ibrahim Aly Kater, r. Bab el-Akhdar, 62.
Ibrahim Badawi, r. Abdel-Moneim.
Ibrahim Hanna Daoud, r. Bab el-Akhdar, 48.
Ibrahim Rezeka, r. Osman Ebn el-Khattab, 5.
Ibrahim Soliman, Bacos (Ramleh).
Ioannou, Em., r. masguid Sultan, 18.
Ipékian, Kevork, r. Rosette, 90 et r. de France, okelle Sananieh.
Ismalum, Isaac & Co., r. Galice bey, 4.
Issa frères, r. des Sœurs, 51.
Joseph, G., r. des Sœurs, 11.
Kaachami Frères, pl. Ste Catherine, 12.
Kamel, Sélim & Elias, r. Ibrahim 1er, 1.
Kanoulis, V., r. Sidi Abou Dardar.
Karam, Georges, r. Ras el-Tin, 81.
Karam Négm, r. prince Abdel-Moneim, 116.
Khaïr, S., r. de la Marine, 40.
Khalil Assaf, r. mosquée Attarine, 71.
Khalil Marei, r. des Sœurs, 34.
Khalil Nasrallah, r. Karmous, 21.
Khalil & Faddoul, r. Moharrem bey, 6.
Khouri, E., r. porte Rosette, 6.
Khouri Hanna, r. Koubri el-Kadim, 44.
Khouri, J. frères, r. masguid Sultan.
Khouri, N., r. gare du Caire, 4.
Khouri, Y., r. Bab Sidra, 23.
Kiliaris, M., r. des Sœurs, 11.
Kossivas, Georges A., r. anc. douane, 29.
Kouhi frères, r. Warchet el-Toubguieh, 50.
Koulelis, A. A., r. gare de Ramleh, 3.
Koutelis, M., r. anc. douane, 14.
Koutoyannis, P., r. de France, 28.
Kouyoundjian, A., r. Ibrahim 1er, 18.
Kratsas, B., r. anc. douane, 65.
Kyriacou, Georges, boul. Ramleh, 4.
Kyriacou, T., & N. Miliotti, r. Chérif pacha, 1.
Kyriakidis, G. H., boul. Ramleh, 28.
Kyriakidis, Stavro, r. de France, 31.
L'Africaine, A. Gerominos & Co., r. Stamboul, 2.
Lalios, G. A., r. Attarine, 87.
Lasko, Nicolas, r. de la Poste, 6.
Lazaridis, J., & S. Eftémiadis, r. de l'hôpital Grec, 29.
Lazzero, D. & Co., r. Pirona, 2.
Leontopoulo, S. & Co., r. Bab Karasta, 26.

GLYCÉROPHOSPHATE GRANULÉ ROBIN
Le seul Phosphate assimilable ne fatigant pas l'estomac.
Guérit **RACHITISME, DÉBILITÉ**
Tres efficace pendant la *croissance chez les Enfants* et contre *l'affaiblissement chez les Vieillards.*
EN VENTE : *13, Rue de Poissy, PARIS, et dans toutes les Pharmacies*

Alexandrie (suite)
Licourinos, B.J., & Co., r. gare du Caire, 9.
Limonidis, D., r. el-Kayed Gohar, 9.
Livadinos, Jean K., r. échelle des Céréales, 30.
Livanos, Alex, & frères, r. porte Rosette, fabrique et bureau r. de France, 3.
Lotus, Hector E. Camilleri, r. Toussoun pacha, 19.
Lozi, E. N., r. prince Abdel-Moneim, 116.
Maalouf, A., r. prince Abdel-Moneim, 23.
Maalouf Frères, r. 1er Khédive, 47.
Maatuck, S., r. Ras el-Tin, 74.
Mahmoud Mohamed Salem, r. du Nil, 79.
Mahmoud Radouan, r. Gameh el-Hadari, 31.
Malamizza, N. A., r. anc. bourse, 2.
Malo, Ant., r. prince Abdel-Moneïm.
Manolidi, P., r. Toussoun pacha, 17.
Manopoulo, Spiro, r. mosquée Attarine, 37.
Marangos, P., r. el-Kayed Gohar, 5.
Marmaras, Nicolas, r. Bab el-Karasta, 31.
Maspero Frères Ltd, r. Cherif pacha, 13.
Matossian (Société anon.), pl. Mohamed Aly, 17 et r. Souk el-Kanto.
Mavridès, S., & fils, r. église Debbané, 1.
Mavrogiorgi, Paolo, r. hôpital grec, 11.
Mavrovithodoros, Th., boul. Ramleh, 6.
Mavroyannidis, P.S., San Stefano (Ramleh).
Mayaranga Frères, r. Cheikh Aly el-Lessi, 31.
Melachrino, A., & Co., r. de la Poste, 4.
Melachrino, C. & Co., r. Warchet el-Toubguieh, 39.
Melachrino, D., & Co., r. de la Marine, 78.
Melachrino, M., & Co., r. Chérif pacha, 15.
Melkonian, K. & G., pl. Mohamed Aly, gallerie Monferrato.
Menegos, I., Ibrahimieh.
Michel Frères, r. Bab Sidra, 46.
Micialas, T. S., r. des Sœurs, 58.
Mimou & Vrissopoulos, r. du 1er Khédive, 26.
Misserlis, T. G., r. Anastassi, 32.
Mitrelias, Th., r. Missala, 2.
Mohamed Moursi (Hag), r. Ragheb pacha, 42,
Moraïtakis, G., r. Rosette, 28.
Moufarrig, Assaad P., r. Ibrahim 1er, 33.
Mourad Pagha, r. Isaac el-Nadim, 18.
Moustafa Ahmed el-Masri, r. Ebn el-Khattab, 4.
Nanopoulo Frères, r. des Sœurs, 5.
Naoun, Elia, r. des Sœurs, 21.
Naoum Neguib, r. Arakel bey, 16.
Nastas frères, r. prince Abdel-Moneïm, 64.
Neeme, Georges, r. mosquée Attarine, 93.
Nefusi frères, r. des Sœurs, 45.
Néguib Ayoub, r. masguid el-Faham, 9.
Nemr Maalouf, r. Farahdé, 78.
Nestor Gianaclis Ltd, pl. Mohamed Aly, 2.
Nicolaides, S., r. Anastassi, 4.

NICOLAIDES FRÈRES
Grand dépôt de tabacs turcs, importation directe, Manufacture de Cigarettes Egyptiennes, A. NICOLAIDES & Cie Successeurs, Maison fondée en 1876. Commission exportation. Rue Chérif Pacha 33, Alexandrie.

Nile Cigarettes, N. Kyriacou & N. Mifostis, r. Chérif pacha, 1.
Nofal, G., r. d'Allemagne, 4.
Omirolis, M. A., r. des Sœurs, 12.
Osman, D., r. masguid Sultan, 39.
Pachundaki, D. E., rd-pt. Lumbroso.
Panas, N. & P., & Co., r. de Poste, 1.
Panayotti frères, r. Isaac el-Nadim, 16.
Pantazopoulos, A., r. Warchet el-Toubguieh, 43.
Papadakis, A., r. mosquée Attarine, 79.
Papadopoulo Frères, r. de France, 2.
Papadopoulo, U, r. Bab el-Akhdar, 55.
Papantonakis, G., r. Ragheb pacha, 53.
Papassotiriou, C., r. Masguid Attarine, 37.
Papathanassopoulos, S. A., r. Matrah, 2.
Pappa, Jean G., r. Nubar pacha, 7.
Pappadopoulo, N.A., r. Anastassi. 14.
Pappayanneris, F.H., r. Anastassi, 83.
Partessis, J., r. des Sœurs, 7.
Passalidis & Co., r. Adib. 7.
Pastras & Co., r. Toussoun pacha, 28.
Patinas, A. E., boul. Ramleh, 31.
Pergelides, Hercule, r. Omar Ebn el-Khattab, 17.
Pherhad, J. & P., frères, r. des Sœurs, 42.
Pianos, D. J., r. de la Poste, 5.
Pianos, N., & Co., r. des Sœurs, 34.

Machines à écrire SMITH PREMIER
GRANDS PRIX PARIS 1900 — BRUXELLES 1191
Seuls Dépositaires: **THE TYPEWRITERS IMPORT Co OF EGYPT**
P.O.B. 729 Telephone 15-07

Alexandrie (suite)
Piperno, Giuseppe, & Co., r. porte Rosette, 71 bis.
Poriasis, V. Vassili, r. Anastassi, 36.
Poulia, E. J., r. Nubar pacha, 5.
Proestopoulos, D. C., boul. Ramleh, 7.

E. D. PROTOPAPAS & Cie
Manufacture de Tabacs
ET CIGARETTES EGYPTIENNES
de premier choix
MAGASIN de VENTE: Rue Chérif Pacha, 12
FABRIQUE et BUREAU:
Rue Sidi-el-Kiachi, 5 (Kom-el-Dick)

Protopapas, G.B. & Co., r. Toussoun pacha, 2.
Proudian frères, r. Ragheb pacha, 48.
Ragab Refai, r. Masguid el-Hadari, 22.
Régie Ottomane, r. Chérif pacha, 24.
Régie des Tabacs Français, Victor Israel sous-agent, r. église Debbane, 4.
Rizgallah Hattar, r. Bab Sidra, 44.
Rofal, Georges, r. d'Allemagne, 2.
Saba, Dimitri, r. Attarine, 61 et r. Anastassi, 15.
Sabbagh, Sélim Elias, r. Bab el-Karasta, 30.
Saffi, E. & M, r. Moharrem bey, 22.
Sahakian, O., r. Guenena, 9.
Sakellaridis, C., r. Toussoun pacha, 17.

SALONICA CIGARETTE Co
Société Anonyme
Fondée par Décret Khédivial en date du 25 Décembre 1903
FOURNISSEURS DE S.A. LE KHÉDIVE
CIGARETTES DE TOUTE 1re QUALITÉ
Fabriquées exclusivement avec les meilleurs Tabacs Turcs
Siège et Fabrique au Caire: Avenue de Choubrah
Magasins de Vente:
LE CAIRE, Chareh Kasr-el-Nil *en face du Savoy Hotel*. Opera Square, Continental Building.
ALEXANDRIE, Rue Chérif Pacha et Boul. Ramleh, N° 23
SUCCURSALES DANS TOUTE L'EGYPTE ET LE SOUDAN
Représentants en Grande-Bretagne, Allemagne, Suisse, Belgique et dans les principaux Centres d'Europe
FOURNISSEURS DES
Régies Italienne, Autrichienne et Tunisienne

Salamoutzis, P., & Co., pl. Mohamed Aly.
Salapata, B., r. Centrale.
Salhab frères, r. Bab el-Akhdar, 4.
Saloumidis, C.Z., r. gare de Ramleh, 30.
Samaan Kamel, r. prince Abdel-Moneim, 59.
Sarabi, A., r. el-Midan, 49.
Sarandinidis, C., r. Champolion, 7.
Sarandou, Photios, Schutz (Ramleh).
Sarkissian, Kevork, & Co., pl. Mohamed Aly, 17.
Sarkissian, V. S., r. Salah el-Dine, 10.
Sava, D. D., r. Ibrahim 1er, 75.
Sayed Sakara, r. prince Abdel-Moneïm, 64.
Sayah Frères, r. prince Abdel-Moneim, 150.
Scandar Kablan, r. Ibrahim 1er, 19.
Seidah, Elias frères, r. el-Midan, 39.
Sélim Hanna, r. du Nil, 78.
Sendonas, P. G., r. porte Rosette, 19.
Serapion, B. & Démosthène, boul. Ramleh, 35.
Sigalas, J. K., r. Ibrahim 1er, 10.
Simon Georges Hanna, r. Ibrahim 1er, 13.
Simonidis, P., r. el-Midan, 69.
Skandar frères, r. gare de Gabbari, 9.
Soussa frères, r. gare du Caire, 2.
Soussa Khalil, r. Masguid Attarine, 22.
Sphinx, Jean Pertessis, r. des Sœurs, 7.
Stakos, C. N., r. Bab el-Akhdar, 5.
Stamelos, ruelle de Malte, 7.
Stanou, Jean R., r. échelle des Céréales, 14.
Stavridés, Ath., r. Gamaa Soultan, 36.
Stefan Abdou, r. Sidi Metwalli, 7, r. église arménienne, 1 et r. Anastassi, 50.
Stefanos, Georges, r. des Sœurs, 56.
Stefanos Frères, r. église copte, 1, r. Tewfik 1er, 2 et r. gare de Ramleh, 12.
Stefanou, C. A., r. masguid el-Hadari, 11.
Stefanou, Ch., r. Champolion, 7.
Tannous, Cassis, r. de la Marine, 76.
Tannous, Elias frères, r. gare du Caire, 16 et r. porte Rosette, 8.
Tavoularides, F., r. el-Cayed Gohar, 18.
Tchaylakian, H. & G., r. Masguid el-Attarine, 59 et r. de France, 3.
Theodossiou, S. & G., boul. Ramleh, 16.
Théophanis, Omiros, Station Bacos.
Tiano, S., r. Masguid Terbana, 10.
Tihijlakian, H. & G., r. Attarine, 59.

SALONICA CIGARETTE Co
Fournisseur de S. A. le Khédive
CAIRE SOCIÉTÉ ANONYME - FONDÉE PAR DÉCRET KHÉDIVIAL EN DATE DU 28 DÉC. 1903 CHOUBRAH
Cigarettes de toute 1re qualité, fabriquées avec les meilleurs Tabacs Turcs

Alexandrie (suite)
Tiniawi, C., r. Anastassi, 52.
Tocos, C. N., & Co., r. de France.
Toccos, Nicolas D., prop. of The Toccos Egyptian Cigarettes, r. Rosette, 10, r. Chérif pacha, 19 et r. Franque.

NICOLAS D. TOCCOS
CAIRO-ALEXANDRIA
Grands Prix avec Médailles d'or aux Expositions Universelles
1910 Paris, Londres, Naples, Anvers.

Toomé Habib, r. prince Abdel-Moneim, 23.
Toueni, Wadih, r. Bab el-Akhdar, 22.
Toursonoglou Frères, r. anc. bourse, 65.
Tsicolanis, r. hôpital grec, 15.
Vafeas, Jean, r. Moharrem bey, 15.
Vafiadis, D., pl. Mohamed Aly, 14.
Vais, A. F. & Co., boul. Ramleh, 36.
Varvounis, N. D., r. du Télégraphe anglais, 6.
Vassilacos, Ch. G., r. François-Coste, 2.
Vassilacou, C. & A., r. mosquée Attarine, 44
Vassili, Abdallah, r. Ras el-Tin, 65.
Vassili, Habib, r. Abdel-Moneim, 64.
Vassiliou, Charalambo, r. François Coste, 67, et r. Ibrahim 1er.
Vonapartopoulo, V.S., r. Anastassi, 13.
Voutzas Frères, r. prince Abdel-Moneim, 83.
Voutziovar, G. Brothers, pl. Mohamed Aly, 14.
Vouzeras, Jean, boul. Ramleh, 6.
Wachid, Georges, r. Ibrahim 1er, 44.
Yacoub Youssef, r. mosquée el-Terbana, 6.
Yacoub el-Zaeni, r. el-Akdar, 22.
Yanangas, N., r. mosquée Attarine, 20.
Yatras, C., r. des Sœurs, 16.
Yelkendzoglou, P. I., r. Matrah, 2.
Youssef Abdallah (Hadji), r. Souk el-Tabbakin, 3.
Zahakis, Evangelo, r. Ibrahim 1er, 4.
Zannis, A., r. mosquée Attarine, 53.
Zidan, Elias & frères, r. el-Midan, 39.
Ziffo, Nicolas A., r. el Hamamil, 14.
Zupponi, V., r. Cayed Gohar, 19.

ASSIOUT

Ahmed Galal eff., Ch. el-Adlieh.
Assaal, Dimitri, Ch., el-Adlia.
Dimitrino & Co., Ch. Sekka el-Guédida.
Jamgotchian, Archak, Ch. el-Maydoub
Mina Boulos, Ch. el-Maydoub.
Nestor Gianaclis Ltd, Ch. el-Mehatta.
Sarkissian, Kevork, & Co., Ch. el-Mehata.
Tsoumi, Angelo, Ch. el-Mehattta.
Zankogian, Archak, & Co., Ch. el-Cheikh Mentacha.

ASSOUAN

Iscandar Costandi & frères.
Maspero frères, Ltd.
Rousso, Jean G.

BENHA

Abdel-Wahab, Ch. el-Mahattah.
Amin Khadr, Ch. el-Mahattah.
Cambouri, Yanni, Ch. el-Mahattah.
Gamsaragan frères, Ch. Mahattat el-Adim.
Hachem Abdel-Razek, Ch. el-Mahattah.
Khouri, r. Salvago.
Michaïlidis, Christo, r. Salvago.
Sahaguian, Artin & Co., Ch. el-Mahattah.
Soussa, Nicolas, & Frères, r. Salvago.

BENI-SOUEF

Barnoti, Abdallah Habib, Ch. el-Riadi.
Faragalla Ghobrial, Ch. el-Riadi.
Hanna Meleka, Ch. el-Riadi.
Joannidis, Em. & Co., Ch. el-Riadi.
Nasr Habib, Ch. el-Riadi.

CHEBIN EL-KOM

Abdel-Aal Allam eff., r. de la Gare.
African Cigarette Co Ltd, Ch. el-Moudirieh.
Hazzaz, Joseph (succurs. Matossian), r. de la Gare.

SULFO-RHINOL DU Dr FAYÈS Guérit rapidement toutes les maladies du nez, de la gorge et du larynx.
3, rue du 4 Septembre, Paris. Dépôt chez tous les Droguistes d'Egypte

Khalil Guirguis.
Moustafa & Ibrahim Aly, r. de la Gare.
Triandafilo, Afistatio, r. de la Gare.

DAMANHOUR

Amin el-Sayed el-Samra, r. Soussi.
Gamsaragan frères, Ch. Arian.
Kachaami Gargourah, Ch. Saïd Mougahed.
Kachaami Hanna, Ch Gameh el-Effendi.
Mareï, Youssef & Darwiche, Ch. Khaïri pacha.
Mazhar, Alexandre, Ch. el-Moudirieh.
Mohamed Asr, Ch. el-Moudirieh.
Saba Saleh, Ch. el-Fakahanieh.
Soliman Fayad, Ch. Khaïri pacha.

DAMIETTE

Boreichi Aly, Ch. el-Aazam.
Khodari Moustafa, Ch. el-Aazam.
Matossian, Ch. Sikkeh el-Guedideh.
Mohamed Abdel-Razek, Ch. el-Aazam.
Sayed Montasser, Ch. el-Aazam.
Sélim Elias, Haret el-Nassarah.
Zervos, Théodore.

FACOUS

Matossian, Ch. el-Gameh.
Ploumidis, N.
Procos, Constantin.
Procos, Jean.
Roulias, N.

FAYOUM

Bastanian, Kirkor, Ch. el-Yousfi.
Despotopoulos, Constantin, Ch. el-Ramleh.
Gabrielidis, Kyriaco, Ch. Cheikh Sélim.
Gamsaragan frères, Ch. el-Adli.
Ibrahim Hanafi, Ch. el-Ramleh.
Kalomiris, P., Ch. el-Ramleh.
Matossian, Ch. Adli.
Melkonian, K. & G., Ch. el-Ramleh.
Messiha Abdel-Chéhid, Ch. el-Ramleh.
Mihran, Métri, Ch. el-Kantarah.
Mohamed Nagui eff., Ch. el-Ramleh.
Sérapion, Demosthène, Ch. el-Ramleh.

GUERGUEH

African Cigarette Co, Ch. el-Hammam.
Guergues Youssef, Ch. Hammam.
Matossian, Ch. el-Hamam.
Mikhaïl Youstos Bichiri, Ch. el-Hamam.
Salloum, Michel, Ch. el-Bosta.
Yassa Dimitri,

ISMAILIEH

Hagiovanno, P., r. Negrelli.

KAFR EL-ZAYAT

Frangoudi, D. & fils, B.P. 36.
Gamsaragan frères.
Matossian.
Mohamed Ahmed Schahlé.
Tracopoulo, C. G.

KENEH

Aly Moustafa Ouchahi, Ch. el-Montazah.
Matossian, Bichara Moulkzine agent, Ch. Saïd Abdel-Rahman.
Mechreki, Guergues, Ch. el-Sahrig.

LOUXOR

Goubrial Guergues & Rizkallah Hakim.
Maspéro Frères Ltd, Louxor Hotel Gardens, Ch. el-Bahr.
Melkonian, K. & G., r. Markaz.

MALLAOUI

Matossian, Hussein Idris, agent.
Melkonian, Hampartzoum Tchakdjian, agent.

MANSOURAH

African Cigarette Co. Ltd, Ch. Mit-Hadr.
Antoun Saleh, r. Souk el-Labbane.
Balekidjan, P., r. Neuve.
Catharopoulos, Ch. & Co., r. Neuve et r. du Nil.
Chikhani, Antoine, r. Souk el-Toggar.
Chikhani, Jean & Joseph, r. Souk el-Havagate.
Cocouzis, Sotiri, r. Mahmoudieh.
Coutarelli frères, r. Neuve.
Faloughi, Amine,
Gemayel, Cange & Elias, r. el-Moafi.
Goumeil, r. Neuve.
Hénaïkian, Artin, r. Neuve.
Karkour, Joseph.
Matossian, A., r. Neuve.
Mavrides, S. & Fils, Ch. el-Husseini.
Papastéfanou, G. J.,

ALLEN, ALDERSON & Co Limited
Importers of Machinery (See pages 6 and 7).

Rached, Elie, r. de la gare.
Régie Ottomane des Tabacs, A. Socopoulos agent, r. Neuve.
Sabbagh, Gabriel & Ibrahim, Ch. el Mahmoudieh.
Stamelis, Douras & Co., en face la Poste.
Toccos Egyptian Cigarette Co.
Venieri, L., & Frère, r. Neuve.

MEHALLA-KEBIR

Adamacos, Georges, Ch. Kantarah.
Birsimi, Christo, Ch. Kantarah.
Gamsaragan Frères, Ch. Souk Soultan.
Matossian, Ch. Souk Soultan.
Moustafa H. el-Meciry, Ch. Kantarah Narouz et Ch. Kantarah el-Metba.
Nafaa, L.S. & Co., Ch. Kantarah.
Neos, Nicolas G., Ch. Kantarah.
Shacoury, Georges, Ch. Kantarah.
Stamatelis, Douras & Co., Ch. el-Kantarah.

MINIA EL-KAMH

Argiriou, Hercule.
Gamsaragan frères.
Matossian.
Melkonian, K. & G.
Pandelidis & Kyriakidis.

MINIEH

Akl Mansour, Ch. el-Bosta.
Bouro, Dimitri, Ch. el-Guédid.
Doïf, Younan Matta (succr de N. Soussa), Ch. el-Bosta.
Gamsaragan frères, pl. Montazah Rouchdi.
Mavrides, S. & fils, Ch. el-Mehatta et Ch. Husseini.
Melkonian, K. & G., Ch. el-Bosta.
Mohamed Aly, Ch. el-Bosta.
Patrikios, P., r. de la Poste.
Petridès, Mélétios, Ch. el-Emoumi

MIT-GHAMR

Couvay, Yanni, Ch. el-Azizah.
Gourgiotis, Nicolas, Ch. Asmar.
Homsi, Lion, Ch. el-Bosta.
Karamiké, Mathieu, Ch. el-Borsa.
Marinos Frères, Ch. Asmar.
Raiss, Boutros, Asaaad & Mikhaïl, Ch. el-Sagha.
Sawidis, Sawas, Ch. Sekka el-Guédideh.
Sima, Nicolas, Ch. Souk el-Eïche.

PORT-SAID

African Cigarette Co. Ltd, r. du Commerce.
Alma Cigarette Co., r. du Commerce.
Angelopoulo, D. K., Village Arabe.
Arzt, Simon, r. du Commerce.
Cashoulas, P. P., Village Arabe.
Colokitopoulos frères, Village Arabe.
Constantinidis, G. & Co., derrière la poste égypt.

Turco-Egyptian Cigarette Manufactory
GEO. M. COUCOYANNOS
Established 1890
PORT-SAID, Soltan Osman Street
(Opposite the Eastern Exchange)
Véritables Cigares HAVANE, MANILLE & HOLLANDE
ARTICLES DE BUREAU

Dalezios, G., Village Arabe.
Dimitrino & Co., N. Spyratos & Co agents, r. du Commerce et r. Sultan Osman.
Douros, A. C. (Douros & Co succrs.), r. du Commerce.
Eliopoulos, P.
Engelhardt, Léopold, G.m.b.H., r. du Commerce.
Fioravanti & Chimenz, r. du Commerce.
Foundis, Nikitas, r. de Lesseps.
Gouras, Anastassi, r. Pharaon.
Gouras Frères & Co., r. du Bazar et r. du Commerce.
Haldoupis, Const., r. du Commerce.
Ismalun, I. & Co., Simon Arzt stores, r. du Commerce.
Jacomopoulos, P., Village Arabe.
Kyriazi frères, r. de Lesseps.
Lardicos, D. J., r. du Commerce.
Lardicos frères, r. quai du Nord, et r. du Commercre.
Laurens, Ed., *Soc. An. Le Khédive.*
Mantzaris, Gabriel & Co., Simon Artz Stores, r. du Commerce.
Marcou, Spiridion, r, Said.

WINDSOR HOTEL
ALEXANDRIA
Facing Sea, Recently refitted- Lift. Electric Light.
Restaurant, American Bar, Billiard, The Only English Hotel in Alexandria. Rates from P.T.40.

Maspéro Frères Ltd, r. du Commerce.
Mavroïdis, Elias, Village Arabe.
Melachrino, M. & Co., r. de Lesseps.
Nile Valley Cigarettes Co., Simon Arzt Stores, r. du Commerce.
Pantelopoulos, D., Village arabe.

MANUFACTURE
de tabacs Turcs et Cigarettes Egyptiennes
P. PANZARAS
PORT-SAID
Rue du Commerce

Régie Ottomane des Tabacs, Nicolas Comianos agent, r. du Commerce.
Salonica Cigarette Co., Simon Arzt Stores, r. du Commerce.
Sideris, Basile, Village Arabe.
Souris, Dimitri, r. du Commerce.
Stamatiadis, V. G., r. Sultan Osman.
Suez Canal Egyptian Cigarette Manufactory, G. Cassar, quai François Joseph.

SIMBELLAWEIN

Argiriou, Hercule.
Costouros Frères.
Dib Frères.
Hassan Wagdi.
Hazzopoulo, Elia.
Marino frères, Ch. el-Souk
Matossian, Ch. el-Souk.
Melkonian, K. & G., Ch. Souk Oumoumi et Ch. el-Mohatta.

SOHAG

Abdel-Latif Hassan, Ch. Kaïssariet el-Souk.
Ahmed Abou Kato, Ch. el-Aaref.

SUEZ

Attallah, Albert S., r. du télégraphe anglais.
Caramosco, Athanase, r. Kassara.
Léonides, A. P., r. Colmar.
Manopoulos, Em., r. Colmar.
Marco, R. & A. Louloudakis, r. Colmar.
Matossian, r. Colmar.
Passalari, N., r. Caracol el-Warcha.
Tambaki, Théodore, r. Colmar.
Terzis, C., r. Colmar.
Stamatiou, Andréa, Port-Tewfik.
Trofani, Jean, r. Kassara.

TANTAH

African Cigarette Co., r. Mahmoudieh.
Assaf Tewfik, pl. el-Zabtieh.
Attal Hassan, Ch. Dayer el-Sayed.
Ayache & Tamba, Ch. Abbas.
Boullos Frères, Ch. el-Bosta.
Calamanidis frères, Ch. el-Borsa.
Daoud Youssef, Ch. el-Moudirieh.
Douras, Stamelis & Co., Mme Faridah Azriel agent, Ch. el-Borsa.
Issa Costantin, Ch. el-Moudirieh.
Kacali, Dimitri, Ch. el-Sekka el-Guididah.
Katakouzinos, Spyros, Ch. el-Borsa.
Kyriacopoulos, Hercule, Ch. el-Borsa.
Kyriazi frères, Ch. el-Borsa.
Lianos, Alexandre, r. de la Bourse.
Matossian, fabr. av. Canal Gaffarieh, débit Ch. Abbas.
Mavridès, S. & Fils, Ch. Borsa.
Misk & Misrahi.
Protopapas, Khouri agent, pl. de la Police.
Régie Ottomane des Tabacs, Ch. el-Moudirieh.
Repanas, Démètre N., Ch. el-Borsa.
Sabbagh, Gabriel & Ibrahim, Ch. el-Borsa.
Salonica Cigarette Co., r. de la Bourse.
Soussa frères, Ch. el-Borsa.
Toccos, Nicolas D., Ch. el-Borsa.

ZAGAZIG

Caramalis, N., r. Abbas.
Dahroug, Habib, Ch. el-Kaissarieh.
Ferzan, Habib, Ch. el-Moudirieh.
Gamsaragan frères, Ch. el-Moussamieh.
Guergues Fadel, r. Hammam.
Karmeleh, Nicolas, Ch. Abbas.
Lianakis, Michel, Ch. el-Montazah.
Loverdo, Strati, r. el-Montazah.
Matossian, Ch. Wadi el-Kebli.
Melkonian, K. & G., Ch. Wadi el-Kebli

BAINS D'ACIDE CARBONIQUE
Préparés instantanément par la
CÉODEUINE
Dépôt général : 18, r. des Arts. Paris-Levallois. Au Caire : chez E. DEL MAR

Mohamed Kamel, Ch. Abbas.
Moscoudis, D.A., Ch. Abbas.
Pahiyanni Frères, Ch. Abbas.
Pandelidis & Kyriakidis, r. el-Kaïssarieh.
Petrakis, M. C., & A. Nicoloudis, Ch. el-Moudirieh.
Plakiottis, Georges, r. el-Montazah.
Salonica Cigarette Co., Ch. Abbas.
Savagan, Gam., Ch. Tereet el-Wadi.
Scandar Kamel, Ch. Abbas.
Sotiriadis & Co., r. Moulet el Nabi.
Strati, E. K., Ch. el-Wadi el-Kebli.
Vardakis, Costi, r. Abbas.
Ydréos, N., r. Abbas.

ZIFTA

Ghorab Mohamed, Ch. el-Souk.
Homsi, Léon, Ch. el-Souk.
Mohamed Azizi, Ch. el-Borsa.
Sid Ahmed Eid, Ch. el-Souk.
Soussa frères, Ch. el- Souk.
Vassilopoulo, Yanni, Ch. el-Borsa.

Ciments

(Voir aussi Matériaux de Construction).

CAIRE

Alby, Auguste, Ch. Dessouki.
Aquilina frères, Saptieh.
Beer, Alfred, Ch. el-Madabegh, 15.
Bonavia.G.& fils, Ch. Zeki pacha (Helouan).
Comptoir d'Entreprises Industrielles & Commerciales d'Egypte, Ch. Boulac, 9.
Dilaveri, E. Ch. & Co., Ch. el-Maghraby 36.
Garozzo, G. figli, Ch. Galal pacha.
Grimaldi, R., Ch. Abbas (près de la gare).
Handrinos, S., Boulac.
Khorassandjian, M., Bazar Mourour.
Kuster, R. & Co., Aboul Ela.
Lambert & Ralli, Ch. Chawarby pacha, 2.
Nicoletopoulos, Ant., Ch. Abdel-Aziz, 22.
Platrières de Ballah, Ch. Gameh Charkass, 7.
Pollak, H. & Co., Ch. Sahel Guellal.
Schutz, Jules, Ch. Nubar pacha, 8.
Société Anouyme des Ciments d'Egypte, Massarah.
Société Belgo-Roumaine de Commerce, W. Mestdag, Guttmann & Co., Jardin Rosetti.
Sornaga, S., Ch. Chawarby pacha, 6.
Union Industrielle et Commerciale d'Egypte, Ch. Chawarby pacha, 2.

ALEXANDRIE

Alby, Auguste, pl. Mohamed Aly, 9.
Alexandria Arenolith Co., Canal Mahmoudieh.
Anhoury, Ph., r. Salah el-Dine, 26.
Chamé, Habib, r. Warchet el-Toubghieh, 41.
Chami & Pinard, pl. Ste Cathérine.
Compagnie Centrale de Constructions de Haine St Pierre, r. Cléopatre, 5.
Degiardé Bros, r. Salah el-Dine, 2.
Diab, G. N., r. Trieste.
Dilaveri & Co., pl. Ste-Cathérine, 5.
Fusignani, Aldo & Co., Champs Elysées, (Moharrem bey).
Georgoura, G. & A., r. el-Cayed Gohar, 14.
Haggar, J., r. Abou Dardar.
Kuster, R., & Co., r. Abou Dardar, 12.
Lambert & Ralli, r. Nebi Daniel, 25.
Moulet, C. D. & Co., r. Sidi Metwalli.
Orfali, Sami, r. Abou Dardar, 10.
Rabbath, Sélim G., r. Abdel-Moneïm, 88.
Reïs, L., & Co., r. Chérif pacha, 27.
Rieti & Co., r. anc. bourse, 10.
Société Technique, A. D. Zachariou & Co., r. Nébi Daniel, 23.
Stoia, Sebastiano fu G., r. Abou Dardar, 16.
Tellini, C., r. de France (okelle Livanos).
Union Industrielle et Commerciale d'Egypte, r. pacha el-Falaki, 10.

ASSIOUT

Galdas, Morcos, Ch. Sikka el-Guedidah.

MANSOURAH

Gandour, Sélim, r. Ragheb Mit Hadr.
Geahel, N. & Co., r. Vieille.

MINIEH

Khalil Estefanous, Ch. Khaïri.

PORT-SAID

Bartolo & Buhagiar, r. Eugénie.
Legrand, Bardou & Co., succrs de C. D. Moulet & Co., boul. Sultan Osman.
Mohamed Osman, r. Memphis.

OLYMPIA HAMBURGER & C°
VIN BLANC DE TABLE
PATRAS-GRÈCE Maison fondée en 1846.

MILNERS' SAFES

BEST PROTECTION AGAINST FIRE & THIEWES

SOLE AGENTS FOR EGYPT:

GIULIO PADOVA & Co.

Succrs of G. MARCUS & Co.

LARGE STOCK KEPT IN

ALEXANDRIA: No 9, Rue Cléopâtre, Téléphone 1-30

CAIRO: Haret Hosh-Issa, Rue Neuve, Téléphone 9-01 et 20-21

TANTAH: Tal El-Haddadin. — OMDURMAN: New Market

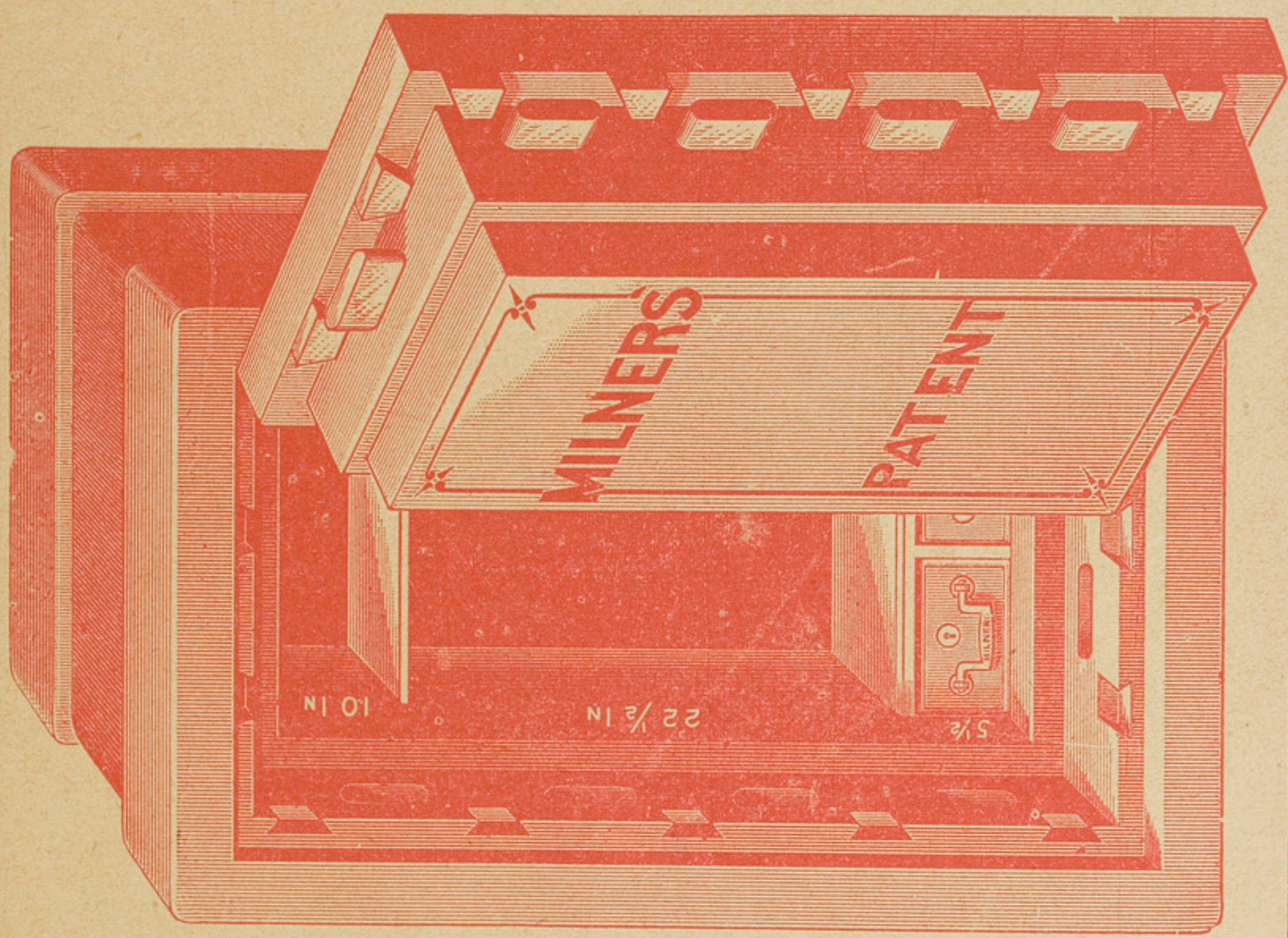

SUEZ

Albanopoulos, E., r. Colmar.

TANTAH

Abdel-Salam Ahmed Ch. el-Moudirieh.
Alby, Auguste, Ch. Kombar.
Diab & Saadé, Ch. Kombar.
Halawani Mohamed, Ch. el-Moudirieh.
Rafei el-Sayed, Ch. Taher el-Hakim.
Shellinger, P., Ch. Kafret el-Fadl.
Tahan, Selim, Ch. el-Borsa.

ZAGAZIG

Vitali & Olympios, Ch. Abbas.

Cinématographes

CAIRE

CINÉMATOGRAPHIE

APPAREILS ET PELLICULES
Chaque semaine
1500m de Nouveautés en Location

SOCIÉTÉ DES
ETABLISSEMENTS GAUMONT
Anonyme au Capital de 3.000.000 de frs.
COMPTOIR CINÉ-LOCATION D'EGYPTE
Immeuble Alti Bey, Rue El-Maghraby
en face les Messageries Maritimes
LE CAIRE

American Cosmograph, Ch. Emad el-Dine.
Belle-Vue, F. J. Sourour, Ch. el-Zaher, 48, TÉLÉPH. 3138.
Chefs d'Œuvres, av. Boulac, TÉLÉPH. 2510.
Grand Eldorado, Ch. Wagh el-Birka.
Ideal Cinema, Ch. Abdine, 12.
Mawardi, Sayeda Zénab.
Nouzha, Abbassieh.
Pathé, Ch. Elfi bey (salle Printania).

PATHÉ FRÈRES

Les meilleurs films
Les meilleurs appareils

AGENT GÉNÉRAL
NOEL MALACHARD
123, Boulevard Abbas, 123
TÉLÉPHONE 1683
LE CAIRE

Populaire, r. des Bains.

ALEXANDRIE

American Cosmograph, C. Paquier directeur, r. général Earle, 3.
Cinema Palace, r. anc. bourse, 10.

Cire à cacheter

CAIRE

Luri, Félix, Ch. el-Rouei et Ch. Clot-bey.
Wiesendanger, A., Ch. Soliman pacha, 25

Coffres forts

CAIRE

Cook, Thos & Son (Egypt), Ltd, Boulac et Ch. Nubar pacha.
Dessberg, E. & M., Ch. Khalig el-Masri, imm. Sednaoui.
Kirchmayer, Rudolf, & Co., Ch. Nubar pacha, 16.
Lichtenstern & Harari, Ch. Dessouki, 3.
Magasin de Suède, Ch. el-Madabegh, 16.
Marcus, G., & Co., G. Padova & Co succrs., Hoche Issa.
Orenstein & Koppel Ltd, Arthur Koppel, Soc. Anon., r. Madabegh, 13.
Philibin, A., & L. Beauvoir, Ch. el-Bawaki.
Rittershaus, Wilhelm, r. hôtel du Nil.
Rostaing, A., Ch. el-Fagallah, 25.
Samuelson, A. & M., Frères, Ch. el-Manakh.

PATHÉ FRÈRES CINÉMATOGRAPHES et FILMS
Téléphone 16-83
NOEL MALACHARD, *Agent Général.*-LE CAIRE, Bd Abbas, 123

Stern, frères, G.m.b.H., Ch. Hoche Issa.
Vivante, P., Ch. Kasr el-Nil, 50.
Vloten, Th. F. Van, Ch. el-Maghrabi, 5.

ALEXANDRIE

Cook, Thos & Son (Egypt), Ltd, r. gare du Caire, 1.
Dessberg, E. & M., r. Pirona, 3.
Kirchmayer, R. & Co., pl. Mohamed. Aly, Gallerie Monferrato.
Marcus, G., & Co., G. Padova & Co. succrs, r. Cléopâtre, 9.
Petsaly, S., r. St-Mark, 3.
Reïs, L. & Co., r. Chérif pacha, 27.
Seeger, A., & Co., pl. Mohamed Aly, 17.
Tassart, Louis, r. Salah-el-Dine, 11.
Valle, L. & Co., pl. Mohamed Aly, 10.
Viterbo, Cugini, r. église Debbané, 6.
Zachariou, A. D. & Co., r. Nebi Daniel, 23.

ASSIOUT

Rezkallah Makar, Ch. el-Sekka el-Guédida.

FAYOUM

Mohamed Charabi, Ch. el-Mebyada.
Mohamed Fath el-Bab Mahgoub, Ch. el-Kantara.

MANSOURAH

Darwiche Sid Ahmed

PORT-SAID

A la Ménagère, Andréa Marchessini prop., boul. Sultan Hassan.
Valendi, Eustache, r. Ramsès.

TANTAH

Hefnawi, Ibrahim Mohamed, Ch. el-Khan.
Marcus, G., & Co., G. Padova & Co. succrs, Ch. Tal el-Haddadine.

Coiffeurs

CAIRE

Abbasieh, Ismaïl Ibrahim, Ch. el-Abbassieh.
Abdel-Kérim Hassan, Ch. Clot bey, 74.
Afifi Goneïm, Midan el-Zaher.
Afrique, Jean E. Ghikas, Ch. Wagh el-Berka.
Ahmed el-Cherbini, Ch. Abdine, 13.
Ahmed Hamdi, boul. Mohamed Aly.
Ahmed Ibrahim, Abbassieh.
Ahmed Moussa, Ch. Mohamed Aly.
Ahmed Soliman, Ch. Bein el-Nahdein.
Ahmed Wahb, Ch. Mohamed Aly, 123.
Ahmed Yehia el-Iskandarani, Ch. Mohamed Aly.
Albina, Mme Cathérine (pour dames), Ch. el-Dawawine, 61.
Aly Ahmed, boul. Mohamed Aly.
Aly Badawi, Ch. el-Koumi.
Aly Hassan, boul. Clot-bey.
Aly Ibrahim, Ch. el-Rouey.
Aly Moussa, Ch. Gheit el-Edrah.
Aly Moustafa, Ch. Khaïrate, 16.
Amal, Raphla Guergues, Ch. el-Ramli.
Amin Hassan, Ch. Bein el-Nahdein.
Amin Hussein, Ch. Boulac, 19.
Andreotti, Vincenzo, Ch. el-Rouei.
Ariston, A. D. Vassiliou, Ch. Wagh el-Berka.
Ataba el-Khadra, Aly Ahmed Yehia el-el-Iscandarani, pl. Ataba el-Khadra.
Athènes, D. Papadopoulos, Haret Hamza, (Mousky).
Azouri, Alexandre, Ch. el-Faggalah.
Beauté, C. Christodoulo, Ch. Koubri Kasr el-Nil, 25.
Belle-Vue, Mohamed Atteyeh, Ch. el-Zaher, 45.
Berbari, E., Ch. Fagallah, 5.
Beylerian, O., boul. Abdel-Aziz, 33.
Bianco, Giovanni, Ch. el-Madabegh, 39.
Blanc, Aly Ahmed, boul. Abdine, 15.
Cartier, F., Ch. Soliman pacha, 15.
Central, G. Prudente, r. Wagh el-Berka, 9.
Central, N. Virini, Ch. Souk el-Khodar, (pl. Ataba el-Khadra).
Chituzzi, G., Helouan.
Choubrah, Haggag Youssef, av. de Choubrah.
Club Khédivial, B. Saridakis, Ch. el-Manakh, 13.
Constantinople, Ahmed el-Tourki, Ch. Nubar pacha, 24.
Continental Saloon, B. Vlachos, Haret Soufi, 4.
Cour, I. D. Artinian, boul. Abdine, 5.

COFFRES-FORTS CHATWOOD
Agents pour l'Egypte: ALLEN, ALDERSON & Co

Caire (suite)
Crisian, Meguerditch, Ancien Bazar.
Darwiche Hassan, Haret el-Zahar, 4.
Dernawi Hussein, boul. Mohamed Aly.
Droit, Ismaïl Mohamed, boul. Abdine, 10.
Eden Saloon, S. Goldmann, Ch. el-Guinénah.
Egyptian Saloon, J. Rotolo, Haret Soufi, 6.
Espérance, Th. Raïsis & Co., Ch. Salama, (Ataba el-Khadra).
Europe, G. Vazzana, Ch. Abdine, 16.
Faggalah, G. Scalamandre, Ch. el-Faggalah, 25.
Farag Moussa, Ch. Clot bey.
Fédérigo, V., Ch. el-Madabegh, 20.
Fedra, M. Calia & Co., Ch. el-Mahdi.
Figaro, Aronzio Amato, Ch. el-Bosta, 3.
Furolo, Gaetano, Ch. Kasr el-Nil.
Gad Abdel-Aziz, pl. Ataba el-Khadra.
Gaieté, Mahmoud Hussein, Ch. Zaher, 20.
Grand Salon Blanc, Jameel Jureidini, Midan el-Faskieh, 3.
Grand Salon Egyptien, r. Nubar pacha, 7.
Grand Salon Helouan, D. Orlando, Ch. Mansour pacha (Helouan).
Grand Salon du Paradis, Hanafi Hanafi, Ch. Wagh el-Berka.
Guergues Abdel-Messih, Ch. Clot-bey.
Guerre, Abdel-Hamid Ibrahim, Ch. el-Abbassieh.
Habib Marawi, Ch. Nubar pacha, 13.
Haguine, Mohamed Omar, Ch. Faggalah, 23.
Hamed Aboul-Seoud, Ch. Mohamed Aly.
Hamed Afifi, Ch. Darb el-Ahmar.
Hamed Youssef, boul. Abbassieh.
Hanafi Hanafi, r. Neuve.
Hanafi Youssef, Ch. Abdine, 32.
Hanna Youssef, boul. Clot bey, 95.
Hassan Hassan Gad, Ch. el-Zaher.
Hassoun, Nicolas, boul. Clot-bey.
Hermopoulos, G. P. Courmoulis, Haret el-Ocely.
Hussein Ahmed el-Arnaouty, Ch. Mohamed Aly, 135.
Hussein Saïd, Ch. Cheikh Rihane, 4.
Ibrahim Abdel-Chehid, Ch. Clot-bey.
Ibrahim Chehata, Ch. Koubri Kasr-el-Nil.
Ibrahim Hegazi, Ch. el-Borg.
Ibrahim Hegazi el-Shossen, r. Fagallah, 23.
Ios, Georges Venios, Ch. Kamel, 3.
Italien, C. Sofia, Bazar Mourour.
Jeunesse, Hussein Hassan, Ch. el-Abbassieh.
Kamal, Efstatios V. Camatsos, Ch. el-Abbassieh.
Kandill, M. M., Ch. Nubar pacha, 20.
Kechoyan, Katchik, Ch. Bein el-Sourein.
Lagana, Joseph, Ch. Wagh el-Berka.
Lagana, S., Ch. el-Maghraby.
La Veglia, Vincenzo, Boulac.
Louvre, L. Alcuris, Ch. Wagh el-Birka.
Mahmoud Hassan, Ch. Abdine, 21.
Mahmoud Hassan, Ch. Bein el-Nahdein (Mousky).
Mahmoud Nour, Ch. Abdine, 27.
Mahmoud Tantaoui, Ch. el-Mezayen.
Malla, Michel, Ch. Clot-bey.
Massabni, Goubran, boul. Clot-bey, 11.
Mei, Armand, Ch. Kamel.
Melachrinidis, S., Ch. Wagh el-Berka, 17.
Mignon, Ahmed Zaki, Ch. el-Zaher, 31.
Mihdikian, K., Ch. Emad el-Dine, 60, (Abdine).
Mohamed Abdel-Aal, boul. Clot-bey.
Mohamed Abdel-Barry, Jardin Rossetti.
Mohamed Ahmed, Ch. el-Abbassieh.
MohamedHelal, Ch. Zaky pacha (Helouan).
Mohamed Khalil, Ch. Mohamed Aly, 94.
Mohamed Labib, Ch. Wabour el Miah, 22.
Mohamed Mabrouk, Ch. Mohamed Aly, 90.
Mohamed Nasser, Ch. Mohamed Aly.
Mohamed Omar, Ch. el-Zaher, 26.
Mohamed Sobh A., Midan el Faskieh, 20.
Mohamed Tewfik Hassan, Ch. Clot-bey.
Montazah, Ch. Clot-bey.
Moursi Haridi, Ch. Soliman pacha, 44.
Moustafa Ahmed, boul. Mohamed Aly, 123.
Muhr, H., Ch. el-Manakh, 25.
New Continental Saloon, S. Lagana, Ch. el-Maghrabi.
New Royal Saloon, Lucas Virini, Ch. Wagh el-Birka, 5.
Nicolaou, P., Mouski.
Nil, E. Flemetakis, Ch. Kantaret el-Dekka.
Nil, Th. Dolianitis, Ch. Mansour pacha (Hélouan).
Nouveau Marché, T. Théocharidis, Ch. Souk el-Khodar.

M. Melachrino & Co's
FAMOUS CIGARETTES
Factories CAIRO-EGYPT & NEW-YORK

Caire (suite)
Nouveau Salon Central, G. Farougia, Ch. Heydar pacha (Helouan).
Nouveau Salon Central, Simon Barmilgui, Ch. el-Bosta.
Nouveau Salon International, Carlo Biffi, Ch. Kasr el-Nil.
Opéra, A. Batzas, Ch. Abdel-Hakk el-Sombâti, 4.
Parthénon, Savas J. Cogonides, Ch. Koubri Kasr el-Nil, 64.
Perfection Egyptienne, Mohamed Arafa, Ch. Khaïrate, 1.
Petit Caprice, G. Amato, Ch. el-Bosta, 7.
Printemps, S. Exomeriti, Ch. Kasr el-Nil, 54.
Progrès, C. Hadjiandréo & Co., Ch. el-Maghraby, 3.
Rabbat, N., Ch. el-Faggalah.
Reveil, Giovanni Nasi, Ch. Clot-bey, 11.
Rosenrock, Samuel, Darb el-Barabra.
Roma, M. Terrana, Ch. el-Mahdi, 4.
Russie, G.G. Feldmann, Ch. Mansour pacha (Helouan).
Sayed Aly, Ch. Mohamed Aly.
Savoy, K. Weinrich & Co., Ch. Kasr el-Nil, 44.
Smyrne, Nicolas Gabra, Midan el-Faskieh, 22.
Sofia, Joseph, Bazar Mourour.
Sphynx Saloon, L. Posenato, av. de Boulac, 16.
Sport, F. Monti, Ch. Wagh-el-Berka.
Stella Saloon, Carmine Arrichiello, Ch. el-Roueï.
Syret, J. H., Ch. el-Manakh, 18.
Syrie, Alex. Atallah, Ch. el-Faggalah.
Téléphone, L. Mercurio, Ch. Abdel-Hakk el-Sombâti.
Tewfik Abbasi, Ch. Mohamed Aly, 75.
Victoria Saloon, Jean Pizzo, Ch. Abdel-Aziz, 21.
Voyageurs, Sebàstiano Tralongo, Haret el-Chalaby.
Youssef Afif, Ch. el-Faggallah.
Zarb, A., Ch. el-Faggalah, 11.
Zartaludis, D. M., Ch. el-Madabegh, 29.
Zeitoun Saloon, Zeitoun.
Zion, B. Feldmann, r. Darb el-Barabra.

ALEXANDRIE

Abdel-Hamid Abdallah, Station Schutz.
Abdel-Latif Moustafa, r. église copte, 16.
Agopian, H., r. Abou Dardar, 14.
Ahmed Abdin, r. Bab el-Akhdar, 6.
Ahmed Ahmed el-Tourki, r. Paolino, 32.
Ahmed Aly, r. prince Abdel-Moneïm, 52.
Ahmed Aly, r. Masguid Attarine, 43.
Ahmed Aly Hassan, r. Moharrem bey, 10.
Ahmed Aly Mismis, r. Anastassi, 13.
Ahmed Bahnassi, r. Warchet Toubguieh, 8.
Ahmed Bayoumi el-Wakil, r. Masguid Attarine, 21.
Ahmed Mansour, r. Ebn Kaldoun, 29.
Ahmed & Mohamed Aly frères, r. Moharrem bey, 10.
Aly Abdel-Halim, r. Ras el-Tin, 115.
Aly Aly, r. mosquée el-Terbana, 6.
Aly Chaaban, Bacos (Ramleh).
Aly Hassan, r. gare du Caire, 15.
Aly el-Saïed, r. Bab Sidra, 16.
Ambadjoglou, F., r. des Sœurs, 19.
Amédéo, A., r. Nébi Daniel, 23.
Amer Ramadan, r. Masguid Sultan, 56.
Amin Moustafa, Bulkley (Ramleh).
Anastassiou, N., boul. Ramleh, 29.
Antoniadis, C., r. anc. bourse, 6.
Antoniadou, S., r. anc. douane, 68.
Arena, M., r. des Sœurs, 19.
Arena, R., r. Hamamil.
Arvanitakis, E., r. anc. bourse, 1.
Arvanitopoulos, M. S., r. Ragheb pacha, 15.
Assouf, Joseph, r. Masguid Attarine, 31.
Bahnassi Ghoneïm, r. Moharrem bey, 2.
Bassiouni Hassan, r. masguid el-Hadari, 13.
Blache, Paul, Jean Jacquin succr, r. Chérif pacha, 28.
Bosch, Jean, r. Cheikh Aly el-Lessi, 20.
Buta, P., r. gare du Caire, 2.
Cafagna, G., r. Chérif, 18.
Cafiero, V., r. Adib, 5.
Caia, G., r. Cayed Gohar, 13.
Camilleri, A., Bacos (Ramleh).
Caridi, Ant., r. Cheikh Aly el-Lessi, 14.
Carvetta, Antoine, r. Antoniadis, 1.
Cassarkis, B., r. Salah el-Dine, 9.
Cassimatis, P., r. mosquée Attarine, 21 et r, Mahmoud pacha el-Falaki, 3.

IODOKINOL Dépuratif, Stomachique, et régénateur de forces.
En vente dans toutes les drogueries et grandes pharmacies.

Alexandrie (suite)
Catsoulis, G., r. Sidi Metwalli, 32.
Cesario, S., r. des Sœurs, 7.
Chehata Aly, r. Bahari bey.
Choucri, S. Khodeir, r. Nubar pacha, 14.
Choucri, Zalzal, r. Masguid el-Sultan, 21.
Cotroneo, R., r. Stamboul, 10.
Critzokakis, M., r. mosquée Attarine, 46.
Cundari, Francesco, r. gare du Caire, 2.
Darwiche Moustafa, Bacos (Ramleh).
De Gennaro, F., r. porte Rosette, 6.
De Leonardis, Onofrio, r. du Télégraphe Anglais, 6.
Della Valle, G., r. gare de Ramleh, 15.
De Miro, N., r. Hamamil, 7.
De Palma, Alceste, r. Tewfik 15.
De Piasis, S., r. des Sœurs, 11.
Deschizeaux, J., r. Chérif pacha, 6.
D'Esposito, G., r. mosquée Attarine, 3.
Dimitracopoulos, C.M., r. Tewfik, 19.
Diodovich, G. & fils, r. gare de Ramleh, 5.
Eschinazi, Samuel, M., r. anc. douane, 1.
Febbraro, G., boul. Ramleh, 6.
Ferrara, G., r. de la Poste, 1.
Florentis, A., r. des Etudiants, 2.
Fournaraki, P. & M. Jangounis, r. Nubar pacha, 1.
Francia, Lucca, Gallerie Menasce.
Francos, G.P.K., r. el-Hamamil, 6.
Fusco, T., r. Nubar pacha, 7.
Garibaldi, F. Messina, r. Masguid Attarine, 26.
Garra, P.G., r. mosquée Attarine, 93.
Gassarchi, B. M., r. Salah el-Dine, 15.
Giannolis, G. & Co., r. des Sœurs, 38.
Girassoli, G., r. el-Warchet, 8.
Gulotta, Giuseppe, r. Toussoun pacha, 7.
Hafez Ahmed Echri, r. gare de Gabbari, 10.
Hanafi Mahmoud Mohamed, r. du Nil, 72.
Hassan Abboud, r. Sidi el-Metwalli, 17.
Hassan Aly Amer, r. Moharrem bey, 27.
Hassan Gadallah, r. Bab el-Akhdar, 1.
Hassan Hassan, r. mosquée Attarine, 51.
Hassan Moustafa, r. Ibrahim 1er, 69.
Hassan Rezk, r. Ebn el-Khattab, 12.
Hassan Taha el-Masri, r. el-Rackchi, 3.
Havakis, M., boul. Ramleh, 3.
Hussein Abou Arafa, r. anc. douane, 62.
Hussein Farghali, r. Anastassi, 14.
Hussein Mahmoud, r. Ragheb pacha, 14.
Hussein Mohamed el-Masri, r. Ibrahim 1er, 6.
Ibrahim Abdou, Bacos (Ramleh).
Ibrahim Ahmed, r. Masguid Attarine, 65.
Ibrahim Ahmed, r. prince Abdel-Moneim, 111.
Ibrahim Fadl, r. gare de Gabbari.
Ibrahim Fawzi & frères, r. gare du Caire, 15.
Ibrahim Saleh, r. Mahmoud pacha el-Falaki, 14.
Ibrahim Soliman, r. Moharrem bey, 32.
Iozio, G., r. Tewfik, 6.
Ismaïl Achané, r. Ras el-Tin, 1.
Ismail Hussein, r. gare du Caire, 15.
Jacques, H., r. Rosette, 13.
Jacquin, Jean, succr de P. Blache, r. Chérif pacha, 28.
Kadian, A., r. Masguid Attarine, 62.
Kaminsky, B., r. Anastassi, 28.
Kapodistris, B. K., r. hôpital grec, 19.
Khodeir frères, r. Nubar pacha, 14.
Khouri, E., r. de France, 26.
Kipridakis, P., San Stefano.
Lanteri, Vincenzo, r. Toussoun pacha, 3.
Lavena, E., r. Isaac el-Nadim, 20.
Lemini, G., r. 1er Khédive, 36.
Lombardo, G., r. Antoniadis, 1.
Mabrouk Mansour, r. du Bazar, 2.
Mahmoud Hassan, r. Bab-Sidra, 33.
Mahmoud Heba, r. Souk el-Kanto, 2.
Mahmoud M. Makhlouf, Schutz (Ramleh).
Mahmoud Mohamed, r. du Nil, 69.
Manfrice, Domenico, Camp de César (Ramleh).
Marcelin, Serre, r. Nébi Daniel, 26.
Marinakis, C., r. de l'hôpital grec, 11.
Marzouk Abdou, r. el-Farahdé, 42.
Mavrakis, Elia, r. Sésostris, 20.
Mavarakis, S., r. Sésostris, 20.
Mei, Enrico & Nicolas Lucheni, r. Chérif pacha, 33.
Meritis, G., r. Sésostris, 20.
Messina, G., Bacos (Ramleh).
Meimarachi, G., r. Salah el-Dine, 17.
Metwalli Saad, r. Bab el-Akhdar, 36.
Mikhailides, A., r. de la Poste, 9.
Miktaropoulo, P., r. Hamamil, 14.
Mistilopoulo, A., r. Masguid Attarine, 55.

QUINA-LAROCHE
RECONSTITUANT — FEBRIFUGE

Alexandrie (suite)
Modesto, V. O., r. Chérif pacha, 15.
Mohamed Ahmed Behnassi, r. Bab el-Akhdar, 6.
Mohamed Ahmed Fahmi, r. Bab el-Karasta, 10.
Mohamed Ahmed Mahmoud, r. du télégraphe anglais, 1.
Mohamed Aly, r. anc. douane.
Mohamed Barakat, r. el-Midan, 47.
Mohamed Chaaban, r. Cayed Gohar, 26.
Mohamed Chehata (Hag), r. Anastassi, 71.
Mohamed Essayed, r. Anastassi, 24.
Mohamed Hamami (Hag), r. Moharrem bey, 10.
Mohamed Hassan Bahnassi, r. masguid el-Haggag, 29.
Mohamed Hussein, r. Bab el-Karasta, 3.
Mohamed Ibrahim, r. Souk el-Kanto, 3.
Mohamed Khamis Mahmoud, r. du télégraphe anglais, 1.
Mohamed Moustapha, r. Ibrahim 1er, 76.
Mohamed Sawah, r. Sidi Abou Choucha, 1.
Mohamed Sayed, r. Warchet el-Toubguieh, 33.
Morabito, Antoine, r. Chérif pacha, 2.
Morabito, Salvatore, r. Sésostris, 13.
Motta, L., r. anc. bourse, 4.
Motta, P., r. Lombard, 2.
Mourad Beteish, r. anc. douane, 24.
Moustafa Abdel-Rahman, r. Isaac el-Nadim, 18.
Moustafa Abou Zeïd, r. Warchet el-Toubguieh, 3.
Musarelli, G., r. Sésostris, 6.
Musolino, R., r. des Sœurs, 34.
Navello, Simon, r. des Sœurs, 12.
New English Saloon, Léonard Azzollini, r. anc. bourse, 6.
Nicolaides, M. L., r. Bab Sidra, 5.
Nicolas, G., r. Sésostris, 9.
Notos, Orazio, r. des Sœurs, 23.
Ourebi Mohamed Aly, r. Midan, 45.
Pagnotta, G., r. de l'Archevêché, 1.
Pakhos, Christo, r. anc. douane, 62.
Papadimitriou frères, r. mosquée Attarine, 89.
Papadopoulos, M., r. el-Farahdé, 3.
Papaleterre, N., r. des Sœurs, 36.
Parisi, Geo., Camp César (Ramleh.)
Parisiani, O., r. Salah el-Dine, 17.
Parizlian, A., r. Salah el-Dine, 17.
Patino, G., pl. Mohamed Aly, 2.
Patino, N., r. Chérif pacha, 29.
Pelicanos, A., r. Avéroff, 12.
Pelosi, Alf., r. Warchet el-Toubguieh, 4.
Perdikis, D., r. port Est.
Poste, G. Lizaridi, r. de la Poste, 4.
Psaroudakis, J. N., r. Cheikh Aly Lessi, 25.
Rifaï Aly, r. des Etudiants, 8.
Rivellis, G., r. Masguid Attarine, 46.
Rizk Abd N. Saeg, r. el-Bab el-Akhdar, 13.
Rizzitano, A., r. Sidi Metwalli, 11.
Roma, F. Ferretti, r. de la Poste, 5.
Saadé, G., r. Moh. bey el-Defterdar.
Salem Salem, r. Ras el-Tin, 83.
Sarrou frères, r. Missala, 2.
Scalia, G., r. el-Kayed Gohar, 2.
Sciabbarassi, F., r. Anastassi, 67.
Selim & Ayoub (Hag), r. Nubar pacha, 3.
Sélim Youssef (Hag), r. Ragheb pacha, 1.
Sérino, P., r. de l'Archevêché, 3.
Sgarlata, Giovanni, r. de France, 2.
Soliman Aly, Ibrahimieh.
Spadaro, G., r. Ibrahim 1er, 49.
Spinelli, E., Camp de César (Ramleh).
Stavrides, Ch., r. Ebn el-Faham, 6.
Tarantino & Caputo, r. Chérif pacha, 19.
Tempiazis, S., r. des Sœurs, 11.
Tierino, G., r. église Debbane, 2.
Tino, V., r. Cayed Gohar, 40.
Toulcas, D. B., r. Avéroff, 2.
Ucchino, Aless., r. des Sœurs, 27.
Vassilopoulos, G., r. mosquée Attarine, 83.
Venafra, G., r. des Sœurs, 2.
Vineris, J., r. de France, 4.
Yatropoulo, C., r. Tewfik, 22.
Youssef Badr, r. Caid Gohar, 24.
Youssef Yacoub (Hag), r. Ragheb pacha, 1.
Zarmanian, H., r. 1er Khédive, 11.
Zondanos, H., r. Adib, 7.

ASSIOUT

Grand Salon Paradis, Ibrahim Issa, Ch. el-Mehatta.
Ibrahim Saïd, Ch. el-Maydoub.

Jeunesse Robuste
Vieillesse Saine
PAR L'EMPLOI DE
l'Hematogène du Dr. HOMMEL
Attention: Exigez expressément le nom du Dr. HOMMEL
Dépôt général pour toute l'Egypte et le Soudan: E. Del Mar, Caire, Alexandrie et Port-Saïd
Vente dans toutes les pharmacies

BENHA

Ahmed Abou Chereba, Ch. el-Mehatta.
Ahmed Helal Salem, Ch. el-Mehatta.
Gazzar Amin, Ch. el-Mehatta.
Hamed Salem, Ch. el-Mehatta.

BENI-SOUEF

Ahmed Abdallah, Ch. el-Riadi.
Ahmed Mohamed, Ch. el-Riadi.
Daoud Soliman, Ch. el-Riadi.
Khedivial, D. Matheos, Ch. el-Radwany.
Mohamed Moursi, Ch. el-Riadi.
Soliman Moussa, Ch. el-Riadi.

DAMANHOUR

Farnawani, Abdallah, Ch. el-Hallakine.
Gamati Sélim, Ch. el-Hallakine.
Halfawi Mohamed, Ch. el-Hallakine.

FACOUS

Coronis, Emmanuel.

FAYOUM

Abdel-Hadi Mohamed Achri, Ch. el-Ramleh.
Mohamed el-Diffary, Ch. el-Kenissa.
Moustapha Salama, Ch. el-Ramleh.
Saleh Osman, Ch. el-Ramleh.

GUERGUEH

Mikhailidis, Costi, Ch. el Bosta.

KENEH

Mohamed Aly, Ch. el-Sahrig.
Youssef Zeid, Ch. el-Sahrig.

ISMAILIEH

Gilena, Antonio, r Negrelli.

KAFR EL-ZAYAT

Delios, Jean

LOUXOR

Weinrich, K. & Co., Winter Palace Bldgs.

MANSOURAH

Fantoudis, A., r. du Nil.
Hamed el-Kadi, r. Neuve.
Mahmoud Hamed, r. Neuve.
Papajotopoulo, N., r. Neuve.

MINIEH

Hassan Aly, Ch. el-Bosta.
Imperial, Mohamed Kassem, Ch. Mehata el-Guédideh.

PORT-SAID

Central Saloon, Simon Salami, r. du Commerce.
Club Saloon, Salvatore Bassi, r. Sultan Osman.
D'Angelo, C., r. Constantinieh.
International, C. Iannelli, r. Sultan Osman.
Melita Saloon, Giov. Camilleri, r. du Cercle Français.
Nicolaïdis, Charalambo, r. du Commerce.
Pasquale, Luigi, du Sultan r. Hassan.
Savoy Saloon, S. Fiorentino, r. Said.
Velardi, Dom., r. du Commerce.

SIMBELLAWEIN

Assem Mohamed.
Hassan Haggag.
International, N. Panajotopoulos, r. Neuve.
Nikitas, Antoine.

SOHAG

Mohamed el-Chebr, Kaïsariet el-Sayed Soliman.
Mohamed el-Menyawi, Ch. el-Mehatta.

SUEZ

Lesseps, Salvatore Zammit, r. Colmar.
Liotta, Giuseppe, Port-Tewfik.
Mahmoud Khalil, r. Colmar.
Nicolopoulos, Georges J., r. Colmar.
Universel, Louleridakis, r. Colmar.

TANTAH

Abdel-Razek Ibrahim, Ch. el-Moudirieh.
Abdel-Salam el-Sayed, Ch. el-Sekka el-Guédidah.
Coucoutzi, Panajotti, Ch. el-Borsa.
Figaro, Athanase Exomeritis, r. de la Bourse.
Gharbis, P., Ch. el-Borsa.
Ghoche, Roufaïl, Ch. el-Borsa.
Hassan Gouda, Ch. el-Borsa.
Ibrahim Abdel-Razek, r. Moudirieh.

PILULES PINK
TONIQUE DES NERFS · REGENERATEUR DU SANG

Mohamed el-Fiki, Ch. el-Cheikh Saba.
Mohamed Ibrahim, pl. de la Police.
Perrès, R. & J., r. de la Bourse et r. Cheikh Saba.

ZAGAZIG

Christophidès, Christo, r. Abbas.
Papadopoulos, Alexandre, Ch. Abbas.
Platis, D. André, Ch. Abbas.

ZIFTA

Borghol Choukri, Ch. el-Souk.
Hussein Mohamed, Ch. el-Borsa.
Vilicano, Tanache, Ch. el-Souk.

Collèges

(Voir Ecoles)

Comestibles

(Voir Epiciers)

Commissaires-Priseurs

CAIRE

Congdon & Co., Ch. Kasr el-Nil.
Giuliana, Pietro.
Pinto, Isaac, Ch. el-Guinénah.
Samuelson, A. & M., Frères, Ch el-Manakh.

ALEXANDRIE

MENOTTI VICTOR PIPERNO

Grande Salle de Ventes, à côté du Caracol Anglais. Commissaire-priseur inscrit près le Tribunal Mixte de 1ère instance et. le Consulat d'Italie. Vente de meubles pour compte de tiers aux enchères publiques et à prix fixes.

Pace, Mario, r. Chérif pacha, 20.
Sgoliá, A., boul. Ramleh, 12 et 27.
Siderato, G., r. Lombard, 2.

SUEZ

Bougeya, F. L., & Co., Ch. el-Mohafaza.

Commissionnaires

(voir Négociants-Commissionnaires)

Commission en douane

CAIRE

Ahdel-Messih, Antoine, Koussoureh, 67 (Choubrah).

TRANSPORTS INTERNATIONAUX
FRANÇOIS BANCEL & Cie
CAIRE - ALEXANDRIE
Dédouanements, Transits, Emballages, Assurances
Expéditions pour toutes les destinations.
Prix à forfait réduits.

Bureau International de Voyages (Fotiades & Co), Ch. Emad el-Dine, 4 Davies Bldgs.
Cairo Express Agency, Ch. Maghraby.
Croccolo, Augusto & Co., Ch. Gameh el-Banat.
D'Arienzo, Alfonso, Ch. Soliman pacha, 40.
Dessberg, E. & M., Ch. Khalig el-Masri, imm. Sednaoui.
Egyptian Clearing & Forwarding Agency, D. Alchewsky, Ch. Mousky, 32.
Ferrero & Co., r. église Catholique.
Gerassimou & Savidis, Ch. el-Maghraby, 10.
Hananel, M., Ch. Bibars, 12.
Lambert & Ralli, Ch. Chawarby pacha, 2.
Lemal, A. & Co., Ch. Kom Cheikh Salama (Mousky).
Levi, Jacques S., Haret Ocely.
Ross, John, & Co., Haret el-Soufi 1.
Tassart, L., Ch. el-Madabegh, 42.
Transit Express, E.P. Blattner, Ch. el-Maghraby, 31.
Usigli, V., B.P. 646.

ALEXANDRIE

Acdarian, Oh., r. église Debbane, 6.
Aghion, David & Co., r. gare du Caire, 15.
Anino, Denis P., pl. Mohamed Aly, 10.
Antonello, A., r. église écossaise, 2.
Apostolidis, Xénophon, r. église maronite, 7.

THE NEUCHATEL ASPHALTE Co. Ltd., LONDON.
Sole Concessionnaires of the asphalt mines of the Val de Travers and Proprietors of the asphalte mines of Scafa.
Contractors to Public Works Departments and Municipalities in all parts of the world. For asphalt work in any part of Egypt or the Sudan, or for the supply of materials. Apply to THE MANAGER, Sahel el Ghelal, Cairo, or Karmous, Alexandria.
SPECIAL NOTICE. For the protection of users all Val de Travers asphalte mastic cakes will bear the inscription "VAL DE TRAVERS ETAT" without which none is genuine.

TIRING

ci-devant

ETABLISSEMENT H. RAFF

Ataba El-Khadra

Nouvelle succursale de la Maison

VICTOR TIRING & BRÜDER

MAISONS DE VENTE à Constantinople (Galata, Pera)
Beyrouth, Damas, Caiffa, Salonique, Fiume, etc.

VÊTEMENTS MODERNES — LINGERIE
BONNETERIE — CHAPELLERIE

→ Prochain Agrandissement ←

Bachara, Moussara & Co., r. Warchet, 41.
Bancel, François, & Co., r. de la Marine, à côté du Teftiche.
Beltram, Alexandre, r. Sésostris, 14.
Benyada, Vita, pl. de l'Observatoire.
Bezaz, A., & Co., *Agence Orientale*, r. Mawlaï Mohamed, 1.
Caramouna, L. Th., r. Ebn Sina.
Cayopoulos, Jean D., & Co., pl. Ste-Cathérine.
Croccolo, A., & Co., r. Cléopatre, 5.
Croccolo, C. & E., & Co., Ettore Croccolo succr., r. Colucci pacha, 1.
Dalli, Ghino, r. Tewfik, 6.
Daropoulo, J., r. église maronite, 4.
Dessberg, E. & M., r. Pirona, 3.
Ferlito, Spina, r. d'Allemagne, 18 (dans la ruelle).
Fotiades, F. Th., r. Chérif pacha, 27.
Georgiadès, G. N., r. Mahmoud pacha el-Falaki, 4.
Fürst, Giacomo, r. Tewfik, 12.
Gérakis, P. A., r. Chérif pacha, 26.
Grech, A.O., r. Abdel-Moneim, 6.
Guetta frères & Co., r. de France, okelle Sinan pacha.
Guttmann, Mme, r. Tewfik 1er, 10.
Hemsi, J., r. Matrah, 1.
Israël, Maurice S., pl. de l'Observatoire, 4.
Kyritzopoulo, Basile J., r. Ibrahim el-Mousseli, 2.
Lambert & Ralli, r. Nébi Daniel, 25.
Michaca, J. B., r. de France (okelle Sananieh).
Nahon, A. & Co., r. église maronite.
Néghib Fahmy, r. el-Falaki, 4.
Orfanelli, Ed. & figlio, pl. Ste. Cathérine
Ovaghimian, J.A., pl. Mohamed Aly, 14.
Paladini, U., & Co., r. mosquée Attarine, 16.
Piha, Albert A., r. église maronite, 5.
Pteris, L. & Co., r. Salah el-Dine, 17.
Reis, L. & Co., r. Chérif pacha, 27.
Sednaoui, Ibrahim, r. Debbane, 7.
Sirven, Albert J., r. Trieste. 3.
Société Anonyme des Entrepôts et du Commerce, r. Cléopatre 6.
Sonnino, G. di E. & Co., r. église grecque.
Soschino, Italo, r. Warchet Toubghieh, 4.
Stefanou, M., r. église Maronite, 2.
Tassart, L., r. Salah el-Dine, 9-11.
Vloutellis, Eust., BP 345.
Yokana frères & Co., r. Rosette, 36.

PORT-SAID

Egyptian Bonded Warehouses Co. Ltd, r. de la Douane.
Jordanidis, C. N., r. de Leaseps.
Tassart, L., r. Waghorn, 4.
World's Centre Express, John Wm Naudi, quai François-Joseph.

SUEZ

Lazzerini, G.,& Co., r. des Messageries.

TANTAH

Guetta frères & Co., Ch. Abbas.
Schehadé, Georges, pl. de la Police.

Confection

CAIRE

Bacharach, H., & Co., pl. Ataba Khadra
Battino frères, Ch. Clot-bey, 48.
Bazar Méditerranéen, G. B. Mosconas, Midan Souk el-Kanto (Mouski).
Bazar Montazah, Schaoul Moussa Saleh & E. Rouben, boul. Clot-bey.
Bazar National, Menahem & J. Cohen, Ch. Azbak.
Bazar Oriental, Dellaporta frères, Ch. Bab el-Charki.
Belle Jardinière, Assayas Frères & Co., Ch. Mousky.
Chemla Frères, Ch. Boulac.
Cherem & Co., Midan Souk el-Kanto.
Cohen, Moussa, Ch. Clot bey.
Gani, B., r. Neuve, 8.
Jacoel Frères, r. Mousky, 5 et Ch. Fakhri pacha.
Jacoel & Israël, Ch. Salama (Ataba el-Khadra).
Konen Frères, Ch. Salama (Ataba Khadra).
Levy, Nidelo, & Co., Ch. Salama (Ataba el-Khadra).
Mayer, A., & Co., Mouski..
Mosconas, Georges B., Mousky.
Nacmias, L., Hamzawi.

Si vous toussez prenez des PASTILLES PONCELET
Recommandées par les Médecins

Orosdi-Back, boul. Abdel-Aziz.
Petit Bazar, Les Fils de M. Cicurel & Co., av. Boulac, 3.
Progrès (Au), Soc. anon. r. el-Gowhari.
Raff, H., pl. Ataba el-Khadra.
Rawitz, Mayer, Mousky.
Stein, S. (La Grande Fabrique), pl. Ataba el-Khadra.
Suva, Salvatore, Ch. Clot bey, 24.

ALEXANDRIE

Bazar Bébé, Th. Carantinos, r. Tewfik 1er, 14.
Bazar Hellénique, S. M. Rocotas & N. Papastathis, r. Nubar pacha, 1.
Beccatoros P., r. de France, 6.
Cabelli, H. M., r. Nubar pacha, 6.
Carasso, A., r. Souk el-Kanto, 3.
Centrale Vienne, Flli Conegliano, Ch. Nubar pacha, 7.
Châlons, H. Hochapfel & Co., r. Chérif pacha, 26.
Daopoulo, Vve G., r. Nubar pacha, 2,
Galeries Lafayette (Aux), r. porte Rosette, 13.
Kechichian, S. M., pl. Mohamed Aly, 21.
Lascaris, C. E., r. Nubar pacha, 3 et pl. Mohamed Aly, 19.
Louvre de Paris, r. porte Rosette, 6.
Macri, K., frères, pl. Ste.-Cathérine.
Matatia, Jacob A., r. Souk el-Kanto, 10.
Mattatia Frères, pl. Mohamed Aly, 11.
Mayer, A., & Co., pl. Mohamed Aly, 6.
Mazaraki, S. A., r. Nubar pacha, 8.
Moussaki, Abram, r. anc. bourse, 21.
Nacmias, L., r. de France, 6.
Negrin, Salom, & Co., r. Souk el-Kanto, 4.
Quatre Saisons, Elie Conegliano, pl. Mohamed Aly, 9.
Rawitz, D., r. Nubar pacha, 171.
Reis, L. & Co., r. Chérif, 27.
Schwartz, Hermann, pl. Mohamed Aly, 11.

S. STEIN
Vêtements pour Hommes, Dames et Enfants.

ASSIOUT

Bazar National, Galdas Massoud, Ch. Sekka el-Guédida.
Labib Soltan & Atallah Guindi, Ch. el-Sekka el-Guédidah.
Morcos Abdel-Messih, Ch. el-Maydoub.

ASSOUAN

Khalil Greïss el-Nekreli.

BENI-SOUEF

Bazar Universel, Bekhor & Vita Cochti, Ch. el-Riadi.

DAMANHOUR

Aly Cadri, Ch. el-Maghrabi.
Haim, Yacoub, Ch. el-Dekkah.

DAMIETTE

Ahmed el-Kolali & Fils, Ch. el-Oumoum.
Mohamed Ismail, Ch. el-Aazem.

FACOUS

Ketchian, Krikor.

FAYOUM

Bazar Oriental, S. Dellaporta frères, Ch. el-Ramleh.

GUERGUEH

Saloum, Michel, Ch. el-Bosta.

ISMAILIEH

Excelsior, G. d'Amore, r. Negrelli.

KAFR EL-ZAYAT

Hassan Mohamed Zidan.

KENEH

Ahmed el-Nahass. Ch. el-Kaïsaria.
Mohamed Omar Ouchahi bey, Ch. el-Kaïsaria.

LOUXOR

London House, Athanase Spiliotis, Ch. el-Lokanda.

MANSOURAH

Bazar Egyptien, Moreno Tsicurel, r. Neuve.
Jones, John & Co.
Litroponlos, L. S., r. Neuve.
Stein, S., r. Neuve.

PASTILLES VALDA
Incomparables pour la gorge, les bronches et les poumons

MEHALLA-KEBIR

Smolenz, Demètre, Ch. Kantarah.

MINIEH

Khalil Barsoum, Ch. el-Bosta.
Mohamed Ragheb bey, Ch. el-Sekka el-Gédida.
Petit Bazar Oriental, Ch. Alexandratos, pl. Montaser el-Rouchdi.

PORT-SAID

Bazar Central, Charalambo Augoustatos & Co., pl. de Lesseps.
Bazar Universel, Charalambo Paraskevaz.
D'Amore, Coniugi, pl. de Lesseps.
Economique, Nikitas J. Foundis, r. el-Constantinieh.

GRAND MAGASIN ORIENTAL
(Vis-à-vis de l'Eastern Exchange)
EPHTIMIOS & MARCOULIDES
MAISON DE PREMIER ORDRE
CONFECTIONS et NOUVEAUTÉS
COSTUMES SUR MESURE POUR HOMMES, DAMES ET ENFANTS
Manufactures, Parfumerie, Chaussures
Articles de Voyage

Louvre, N. Spyratos & Co., r. Sultan Osman.
Macri, P., frères (Aristidi S. Stathatos succr), r. du Commerce.
Talazac, Paul (Manga frères succrs), r. Ramsès.

THE TOURIST STORES
Rue du Commerce—PORT-SAID
AU LOUVRE
Boulevard Sultan Osman
TÉLÉPH. 260 — B.P. 131
Propriétaires: N. SPYRATOS & Co.
Confections pour Hommes, Dames et Enfants
Chapellerie, Bonneterie, Chemiserie, Chaussures, Mercerie, Articles de voyage, Evantails, Plumes d'Autruche, etc.
MAISON DE CONFIANCE

Vassilopoulos, Nicolas P., r. du Commerce.
Vassilopoulo, S. Fils, r. du Commerce.

SOHAG

Beressi, Behor, Ch. el-Mehatta.
Hadjes, Jacques, Ch. el-Mehatta.

SUEZ

Antippa, Spiridion D., r. Colmar.
Bazar d'Europe, Nicolas G. Papatsos, r. Colmar.
Bon Marché, Costi Ch. Stefanatos, r. Kassara.
Cosmato, P., Frères, r. Colmar.
Daggian, Joseph, r. Kassara.
Union des deux mers, Nicolas Cochinides, Port-Tewfik.

TANTAH

Belle Jardinière, Assayas & Co., pl. de la Police.
David, Israël, Ch. el-Borsa.
Dracopoulos, P.G., Ch. el-Borsa.
Elégance, J. David, Ch., el-Moudirieh.
Mahmoud Ibrahim, Ch. el-Borsa.
Stein, S., Ch. el-Borsa.

ZAGAZIG

Charkieh Bazar, Léonidas Saoulli, Ch. Abbas.
Hekimian Frères, r. Wadi.
Lianakis, Michel, Ch. Montazah.
Mohamed Aly, Ch. el-Moudirieh.
Papadakis, Th., Ch. Abbas.
Zapharoni, Yacoub, Ch. el-Montazah.

ZIFTA

Anastatou, Guergues, Ch. Dayer el-Nabia el-Bahari.

Confiseries et Patisseries

CAIRE

Abatzi, S. V., Ch. Hamam el-Talaat.
Abdel-Kérim Hassan, r. Neuve, 82, Ch. Abou Ela et Ch. el-Komi.
Ahmed Chalabi, Ch. el-Fouatieh.
Ahmed Hamdi el-Khazandar, Ch. Gameh el-Banat.
Ahmed Hussein Saleh & Mohamed el-Sahn, Ch. Bibers (Hamzawi).
Ahmed Wanas, r. Neuve, 76.

ENDUITS IGNIFUGES et HYDROFUGES "ASBESTIC" universellement adoptés.
Devis / Prix / Plans chez M. CASORIA — Agent général pour l'Egypte — CAIRE
G. RICCALDONE SANTO & Co—Concessionnaires—CAIRE

Caire (suite)
Alpes, Lemonia frères, Ch. Emad el-Dine, imm. Pathé.
Anglo-American Stores, Ch. Mansour pacha (Helouan).
Athènes, Basile Tsipianitis, av. Boulac.
Carayanopoulos, Christo, Ch el-Roueï.
Chakarian, Setrak, Ch. Bein el-Sourein, 25.
Chamy, Youssef Mohamed (Hag), Ch. el-Nahhasin.
Comninoglou, D. J., Ch. Hoche el-Hine.
Confiance, G.G. Varella succr., Ch. Mansour pacha (Hélouan).
Constantinople, Georges & Marco Th. Malachias, Ch. Wagh el-Birka, 5.
Contostavlou frères, Bazar Mourour.
Crassouzi, Michel, Ch. el-Bawaki.
Egyptienne, C. Theodorou, Ch. Abdine, 33.
Espérance, E. Diokhantopoulos, Ch. el-Bosta.
Faggalah, Constantin A. Kristallis, Ch. el-Faggalah. 1.
Fleurent, E. J., fils & Co., Ch. Elfi bey.
Grand Triamon, Square Halim pacha.
Grande Confiserie Khédiviale, Haggi Dimoulas & Moutztazos, Ch. Emad el-Dine.
Grande Lemnos, D.G. Comninoglou, boul. Mohamed Aly.
Groppi, J., Ch. el-Manakh, 11.
Guindi, Ahmed Mohamed, Ch. Amir el-Giouche el-Gouani.
Hadji Bekir, Ch. Kasr el-Nil, 47.
Halawani, S., Ch. Mousky, 65.
Hassan Farag, Ch. Khaïrate, 17.
Hassan Maouad, Ch. Abdel-Aziz, 36 et pl. Ataba el-Khadra.
Hassanein Sauad, Ch. Clot-bey.
Helouan, S. Rizos, Ch. Mansour pacha (Hélouan).
High Life, G. Marino & E. Manoli, Ch. Elfi bey.
Hilal, M. & E. Niego, Ch. el-Zaher.
Internationale, X. Gyss, rd.-pt. Suarès.
Ismaïlieh, Em. Delivanis & Co., Ch. el-Madabegh, 27.
Khalil Agha Fawzi, Ch. el-Koumi.
Knédiviale, Dionisis Khalicopoulo, Ch. el-Abbassieh.
Khédiviale, Mich. Louloudis, Ch. el-Faggalah, 3.
Lehrenkrauss, Otto, Ch. Kasr el-Nil, 42.
Louvre, N. & D. G. Roundos, Ch. Faggalah, 15.
Louvre, P. Sarris frères, boul. Clot-bey.
Mahmoud Hussein, Ch. Bein el-Nahdein.
Mahroussa, Jean H. Nicolaou, Ch. el-Cheikh Rihan.
Milanaise, Guido Pravedoni, Ch. Nubar pacha, 15.
Minerve, S. J. Zeremis & Co., Bazar Mourour.
Mohamed Salem, Ch. el-Fouatieh.
Monde, Dimitri Mokeas, boul. Abdel-Aziz, 27.
Montazah, Eth. Rousso & Co., Ch. Kamel, 1.
Moschoudi, Triandafillo, Darb el-Barabra.
Nationale, Nicolas Wlattas, Ch. el-Madabegh, 21.
Nikitaïdis, Nicolas, Ch. Mouski.
Olympe, B. Polichrinio, Ch. el-Roueï
Opéra, E. Gouleta, Ch. Emad el-Dine.
Orientale, A. Théodoridis, boul. Clot-bey et Ch. el-Faggalah.
Orientale, S. Zogheb, Ch. Clot-bey, 24.
Osman Agafouzi, Ch. el-Komi.
Pappacosta, D., Ch. el-Mouski.
Pappacosta, J., Mouski, 26.
Parisienne, Nicolas M. Roussos & Co., Ch. el-Bawaky.
Pieridis, F. P., Darb el-Barabra.
Plaisir, Zacharia Candioglou, Midan el-Khasindar
Poste, D. Dimopoulos, Ch. Zaptieh, 5.
Rachidi, Hassan Hussein, r. Mohamed Aly, 92
Rachidi, Mohamed Hussein, Ch. el-Nahassine.
Sadr Mahmoud, Ch. Machahed el-Husseini.

Ancienne Maison MATHIEU fondée en 1854
CONFISERIE SAULT
JEAN SAULT (successeur)
LE CAIRE -- Rue Manakh
Fournisseur de S.A. le Khédive
Marrons, Dragées, Chocolats
Grand assortiment de bonbonnières de luxe et fantaisie
Spécialité de fournitures complètes de buffet à domicile

SOCIÉTÉ ANONYME DES GRANDS MAGASINS DE NOUVEAUTÉS
"AU PROGRÈS"
CAIRE près du Crédit Lyonnais — CAIRE
CONFECTIONS POUR DAMES, TISSUS HAUTES NOUVEAUTÉS BONNETERIE, AMEUBLEMENTS, BLANC, MERCERIE

Sphynx, E. Zaphiropoulo, Ch. Kamel.
Stamboul, M. Marangakis & K. Vrouvakis, Ch. Mansour pacha (Hélouan).
Tahan, Fathallah, Ch. Mohamed Aly, 92.
Tsardinis, Georges, Ch. Nubar pacha,19
Tsekouras, Spiridion, & Co., Nouveau Bazar.
Universelle, X. Antoniades, Ch. Wagh el-Berka.
Vaca, E. & M., (sirops et loucums), Bazar Mourour.

ALEXANDRIE

Abbasi Mahmoud, r Moharrem bey, 22.
Abdel-Meguid Guindi, r. Bab el-Akhdar, 5.

CONFISERIE ALBENGO
ERNEST ELLUL, propriétaire
Rue Chérif Pacha № 15. Téléph. № 11
MAISON FONDÉE EN 1850
Fournisseur de S. A. le Khédive
et de S. M. le Sultan.

Aly, H. & Mohamed frères, r. Midan, 23.
Anglo-Américaine, J. Lorando & Frangeskakis, r. gare de Ramleh, 19.
Antoniou, N. G., r. Sidi Metwalli.
Arghyriadis, Vasili, r. des Sœurs, 19.
Bandali, Theodosio, r. el-Midan, 50.
Bella Stella, Georgio Passalis, r. des Sœurs, 3.
Bodourian, D. K., r. Bab el-Akhdar, 20.
Boudrot, A., succr. de J. Groppi, r. Chérif pacha, 33.
Bourse, V. Charbin, r. Chérif pacha, 8.
Canatas, Jean, r. Salah el-Dine, 21.
Chehata Mohamed, r. Koubri el-Kadim,18.
Christodoulo, Alex, r. Warchet el-Toubghieh, 1.
Conclinos, A., r. Rageb pacha, 32.
Constantinides, Ch. Constantin, r. des Sœurs, 13.
Constantinou, Angelo, Bacos (Ramleh).
Contarinis, N., & E. Damolos, r. Toussoun pacha, 26.
Dascalakis, D. & Co., r. Lombard.
Demetropoulos, A., & Co., r. Souk el-Tabbakine.
Economides, D., r. des Sœurs, 10.
Ezzat Neguib, r. Midan, 45.
Fournarakis, M., r. Sésostris, 2.
Francescaki & Lorando, boul. Ramleh, 19.
Gianola, Jacques, r. de France, 3.
Groppi, J., A. Baudrot succr., r. Chérif pacha, 33.
Hadgiadakis, G., Ibrahimieh.
Hafez & Moh. Aly frères, r. gare du Caire, 14 et r. Midan, 23.
Hassan Mohamed, r. mosquée Attarine, 43.
Hassan Mohamed Chams, r. Anastassi, 21.
Hassan Mourad, r. prince Abdel-Moneim, 107.
Hussein Mohamed, r Midan, 64.
Ismaïl Abdallah, r. des Sœurs, 29.
Ismaïl Aly, r. Ragheb pacha, 5.
Ismaïl Mohamed el-Dib, r. masguid el-Faham, 8.
Kanatsas, Jean, r. Salah el-Din, 21.
Khalil Ibrahim, Bacos (Ramleh).
Khédiviale, J. Athinéos, r. Nébi Daniel, 25 et r. porte Rosette, 11.
Louboudis, D. & Co., r. Mawlaï Mohamed, 5.
Louvre, P. Carayanni, r. Salah el-Dine, 7.
Maatouk Rachid, r. de France, 15.
Mahmoud Mohamed, r. Ibrahim 1er, 24.
Mahmoud Mohamed el-Zalabani, r. Ibrahim 1er, 13.

CHOCOLAT DE ROYAT
"A la Marquise de Sévigné"
BOITES POUR BAPTEMES, CONFITURES
ET FRUITS CONFITS D'AUVERGNE
Dépôt pour l'Egypte: Rue Cherif Pacha, 30, ALEXANDRIE
Téléphone No. 29-37

Mavrellis, Ch. G., r. Souk el-Tabakhine, 7.
Mavromathis, X. B., r. des Sœurs, 10.
Mohamed Ahmed Soliman, r. des Sœurs,62.
Mohamed Kamel el-Gouti, r. el-Midan, 51.
Mohamed Ragab, r. Sidi el-Halwaghi, 6.
Moustafa Ibrahim, r. Ras el-Tin, 107.
Nehmé, Alex. J., r. Nubar pacha, 20.
Nicolaou, Luiso, r. el-Midan, 34.
Papadopoulo, C., r. Toussoun pacha, 11.
Papajean, D. S., r. Ragheb pacha, 5.
Papajoannidis, D., pl. Mohamed Aly, 16

THE SHANGHAI LIFE INSURANCE Co., Ltd.
Assurances Mixtes, Combinées, Rentes Viagères et Dotations d'Enfants
DIRECTION PARTICULIÈRE POUR L'EGYPTE
Alexandrie, Place des Consuls, 10 - P. O. B. 954 - Téléphone 743

Papazi, Costi, r. Souk el-Siaref, 16.
Poste, G. Camaras, r. de la Poste, 6.
Pyramides, Ghemadis, r. mosquée Attarine, 5.
Sachs, John V., r. Souk el-Attarine, 7.
Sarrou Frères, r. Missala, 2.
Sault, Mme Vve A., r. Chérif pacha, 28.
Savoia, K. Christodoulos, r. Masguid Attarine, 28.
Savvas, Elias, Station Bacos.
Solari, L., succr. de J. Gianola & J. Groppi, r. de France 3.
Soléa, Christo C., r. Bab Akhdar, 2 (Midan).
Stalouni, Jean, r. des Sœurs, 1.
Stambakis, Stefano & Co., r. Midan, 60.
Statopoulo, N., r. Anastassi, 12.
Stilianidis, Christo, r. el-Midan, 50.
Tambakis, Stéfanos & Co., r. el-Midan, 30.
Tamvaco, C. A., r. Sésostris, 23.
Theodoropoulos, Th. J., r. Cayed Gohar, 18.
Théodossiou, P., r. el-Midan, 48.
Tornazakis, G. E., r. du Télégraphe Anglais, 1.
Voussonara, Mme Vve Hélène, r. Aly bey el-Kébir, 2.
White & Son (Egypt), Ltd, r. de France, 15.
Yannoulis, S., r. de l'hôpital Grec, 14.
Zorzopoulo, D. & A., r. des Sœurs, 4.
Zoumboulakis, Th., r. Wakalet el-Khodar, 15.

ASSOUAN

Stambellou Bros.

BENHA

Abou Sarg Aly (Hag), Ch. Ata.
Pappazaffiri, Zaffiri, r. Salvago, 43 et 46.
Royale, Ladakis frères, Ch. el-Mehattah.

BENI-SOUEF

Khédiviale, Elefterion Tsambathiou & Fils, Ch. el-Riadi.

DAMANHOUR

Aly Bakr, Ch. Abou Abdallah.

DAMIETTE

Tsoumbos, Nicolas, Haret el-Nassarah.

FAYOUM

Abdallah Hassanein, Ch. Souk el-Souf.
Ismerloglou, Elie, Ch. Bahr el-Yousfi.

ISMAILIEH

Tripoli, C. Kiriacopoulo, r. Negrelli.

KAFR EL-ZAYAT

Alexandrie, Georges Antoniou.

KENEH

Ahmed Abdou, Ch. el-Sahrig.
Hafez Agha, Ch. el-Mehatta.

LOUXOR

Luxor, Georges Critikidis, r. du Markaz.

MANSOURAH

Belle Vue.
Continental.
Hellénique, Papacosta Hiraklis, r. Vieille.
Mohamed el-Sayed & Mohamed Abdel-Meguid.
Paradis, Nikita Stefanidis, r. Neuve.
Randopoulos frères, r. église latine.
Turque, A. Tocatlian.

MEHALLA-KEBIR

Nil, Evangelo Georgacopoulos, Ch. Kantarah.

MINIEH

Kiritsis, Thomas, Ch. el-Bosta.
Olympe, Dimitrius Tuitré, Ch. el-Emoumi.

PORT-SAID

Kiriakou, Paolo, r. de Lesseps.
Parisienne, Fortuné Reynard, r. du Commerce.
Suisse, Rudolf Grünauer, pl. de Lesseps.
Vlastos, P. & Jean Maniatakis, r. Constantinieh.

SUEZ

Centrale, Fzandtzi & Christodoulou, r. Colmar.
Limberato, Nicolas, r. Colmar.

Retsina Hamburger & Cº
VIN BLANC DE TABLE
PATRAS-Grèce Maison fondée en 1846.

TANTAH

Cumbis, P., Ch. el-Borsa.
Dahan, Aziz Mikhaïl, Ch. el-Borsa.
Khédiviale, Polimeni frères, Ch. el-Moudirieh.
Nil, Ant. Tsalapatakis, Ch. el-Borsa.

ZAGAZIG

Anagnostou, Dimitri, Ch. el-Montazah.
Bayoumi Hanafi & Osman Aly, Ch. el-Moussallamia el-Keblia.
Economou, Costi, r. el-Médina.
Pierris, D.
Theodoropoulos, Jean.

ZIFTA

Elouan el-Sayed Ibrahim, Ch. el-Kébir.

Conserves alimentaires (Fabr. de)

CAIRE

Albach, Georges & Co., Ch. el-Madabegh, 37 et 44.

ALEXANDRIE

De Martino Flli, r. Warchet el-Toubguieh, 28.

Constructeurs mécaniciens

CAIRE

Arsenal du Gouvernement, Boulac.
Bakhoum, Théodore, Boulac.
Bavastro, Ernest, Saptieh.
Belli, Nereo, Ch. el-Nemr, 2C.
Bevan, F. C., Ch. el-Sahel.
Biliotti, F., Ch. Antikhana el-Masria, 3.
Boulad, Henri H., Ch. Nubar pacha.
Boyer & Parizot, r. Sahel-el-Ghelal.
Boyes, Mark G., & Co., Ch. Sahel el-Ghelal, (Boulac).
British Manufacturers Syndicate, Ch. el-Antikhana, 3.
Cook, Thos, & Son (Egypt), Ltd, Boulac.
Egyptian Engineering Co., Ch. Emad el-Dine.
Fontanella G. & Co., Ch. el-Madbouli.
Gandolfi, G., Ch. Boulac, 8.
Hamburg & Anglo-American Nile Co., Cairo & Choubrah Village.
Madjarian, Sarkis, Ch. el-Saptieh.
Maestro, Aziz, Ch. Nubar pacha
Melilli, André, Ch. Abbas, 39.
Michetti, A., Stagni & Co., Ch. Saptieh, 72.
Newell, Georges, Ch. el-Saptieh,
Rostaing, A., Ch. el-Faggalah, 25.
Sahaguian, Hatchik & Co., Ch. el-Nouby.
Uziel, Jacques, Ch. Elfi bey.
Yorkshire Engineering Co of Egypt, A. A. Fendian, Ch. Saptieh.
Zochich, Marc, Ch. Moustafa bey Chawki (Choubrah).

ALEXANDRIE

Autofage, Théodore, r. Salah el-Dine, 26.
Chahinian, A., r. Sidi Abil Dardar.
Civiletti, S., & E. Félix, r. gare du Caire, 15.
Comas, Joseph, r. Adib, 16.
Compagnie d'Entreprises Commerciales en Egypte, r. Abou Dardar.
Cook, Thos, & Son (Egypt), Ltd, r. gare du Caire, 2.
Corrias, A., r. prince Abdel-Moneim, 10.
Costa, A., & Fils, r. Salah el-Dine, 24.
Grech, Onorato, r. Abdel-Moneim, 19.
Grech, P. O., r. de la Marine, 6.
Hassan Zaki & Aly Farid frères, boul. Ramleh, 7.
Isidore, E. H., r. Farahdé, 22-24.
Jéronomides, J., r. gare du Caire, 2.
Mafera, A., r. du 1er Khédive, ruelle Osman Aly.
Modesse, Fr., r. Averoff, 6 (bureau De Zuttere).
Mollik, A. H., r. Stamboul, 10.
Pataraki, N. G., r. Sidi Abou Dardar, 16.
Pedicchio, D., r. église Americain, 12e.
Scarlini, Ezio, r. Amr Ebn el-Ass.
Tampakis, X., r. Avéroff, 5.
Terzian, A. & Co., r. Abou Dardar, 18.
Watson, W., & Co., r. Bab el-Karasta.

MANSOURAH

Deeb & Hanauer, près la gare de la Delta Light Rlys.

TUROG BREAD
KIENZLE & SIMONDS
SHARIA MAGHRABI
TÉLÉPH. 24-19 B.P. 665

MEHALLA-KEBIR

Mohamed Mansour, B.P. 19.

PORT-SAID

Dowrie & Co., quai Eugénie.
Tarasconi, A.,

TANTAH

De Mattia, Maurizio.
Loucas, S. & A. Stavrakis, Ch. el-Madrassa.
Shellinger P., r. Kafret el-Fadal.

Consulats & Vice-Consulats

CAIRE

Allemagne, Ch. Teraa el-Bulakieh (Boulac), TÉLÉPH. 107.
Autriche-Hongrie, Ch. Emad el-Dine, TÉLÉPH. 662.
Belgique, Ch. Chérifein, 2.
Danemark, Ch. Boulac, 9, TÉLÉPH. 1868.
Espagne, Ch. Daher, 23.
France, Ch. Djellal pacha, 4.
Grande-Bretagne, r. Gameh Charkass, 19.
Italie, Ch el-Manakh, 39.
Mission Extraordinaire Imp. Ottomane, Ch. el-Hawiati.
Norvège, Ch. Sahel Guellal.
Pays-Bas, Ch. Zervudachi, 1.
Perse, Midan Soliman pacha, 6.
Suède, Villa Ayrout, Guézira.

ALEXANDRIE

Allemagne, r. Rosette, 16, TÉLÉPH. 1417.
Amerique, (Etats-Unis d'), r. Chérif pacha, 23.
Autriche-Hongrie, r. porte Rosette, okelle Zogheb, TÉLÉPH. 174.
Belgique, r. d'Allemagne, 56.
Danemark, r. Mahmoud pacha el-Falaki, 14, TÉLÉPH. 674.
Espagne, station Mazarita (Ramleh).
Etats-Unis Mexicain, r. de la Poste, 4, TÉLÉPH. 294, B.P. 358.
France, nouveau quai, TÉLÉPH. K. D. 50, B.P. 217.
Grande-Bretagne, r. hôpital égyptien, TÉLÉPH. 46.
Grèce, r. Pereyra, 8, TÉLÉPH. 115.
Italie, r. Abou-Dardar, 16.
Norvège, r. du télégraphe anglais, 5.
Pays-Bas, r. Cléopatre, 11, TÉLÉPH. 1489.
Perse, r. Tewfik 1er, 6.
Portugal, r. Stamboul, 14.
Russie, r. église Debbane, 9.
Suède, r. Mahmoud pacha el-Falaki, 14.

PORT-SAID

Allemagne, boul. Sultan Osman.
Espagne, J. B. Arregui.
France, r. Eugénie.
Grande-Bretagne, r. Nouvelle du Nil, TÉLÉPH. 101, B.P. 1.
Grèce, N. Baraclis.
Italie, à la Plage, TÉLÉPH. 82.
Pays-Bas, W. S. Macdonald.
Portugal, r. du Nil.
Russie, W. Kitaiew.

SUEZ

Allemagne, Geo. Meinecke, r. Colmar.
France, Emile Altemer, r. Dousseau bey, B.P. 7.

Vice-Consulats

CAIRE

Brésil (Etats-Unis du), Ch. Chérifein, 2.
Russie, Ch. Tewfik.

DAMIETTE

Danemark, Michel Cosséry.
Grèce, N. Batistatros.
Russie, Salama Razouk.

ISMAILIEH

France, Fernand Lachiche.

MANSOURAH

Autriche-Hongrie, r. Vieille.
Grèce, N. Batistatres.
Perse, Awadein Alfi bey, r. Vieille.

PORT-SAID

Autriche-Hongrie, Alexandre de Probizer, B.P. 99.
Belgique, Georges Riches.
Danemark, W. Broatch.
Norvège, C. W. Mathiasen.
Perse, Ahmed Yazdi eff.
Portugal, L. P. Loïsidis.

L'ASSICURATRICE ITALIANA
Compagnie d'Assurances contre les Accidents
Agents Généraux pour toute l'Egypte: ING. G. MARONI & C. CASES

SUEZ

Angleterre, F.M. Lockwood, Port-Tewfik.
Autriche, Auguste Pacho, Port-Tewfik.
Danemark, Geo. Meinecke, r. Colmar.
Espagne, Geo. Meinecke, r. Colmar.
Grèce, P. Paraskévopoulos.
Hollande, Gaston Roussel, Port-Tewfik.
Italie, Cav. Uff. Deperais, r. el-Gomrok.
Norvège, James Messervy Norman.
Pays-Bas, G. Roussel, Port-Tewfik.
Portugal, Geo. Meinecke, r. Colmar.
Russie, G. Manolakis vice consul (h.c.)
Suède, F.M. Lockwood, Port-Tewfik.

TANTAH

Allemagne, Ch. Mohamed Aly.
Angleterre, Ch. Abbas.
Autriche-Hongrie, Ch. Aboul-Ezz.
Espagne, Ch. Abbas.
France, Ch. Aboul-Ezz.
Grèce, G. Vlaïcos.
Italie, Ch. Aboul-Ezz.
Perse, Hadji Hassan Tabrizi, Ch. Cheikh Sabbah.
Russie, Ch. Sagha.

ZAGAZIG

Grande-Bretagne, G. Diacono.

Contentieux (Office de)

CAIRE

A. GRAYCHE & Cie
10, rue Zervudachi. B.P. 921
Examen et Transaction des Litiges.
Préparation et Exécution des Procès et Accomplissement de toutes formalités près tous les Tribunaux d'Egypte et de l'Etranger.

Copies (Bureaux de)

CAIRE

Roneo Ltd, Ch. Kasr el-Nil.
Simonian & Bondjoukian, Ch. el-Madabegh.
Stearns Typewriter, J. Myassard, Ch. Manakh.
Tribier, Mmes P., Ch. Dawawine, 34.
Typewriter Import Co of Egypt, John E. Panayottou & Co., Ch. el-Madabegh, 38.
Zarmati, I. L., Ch. Kasr el-Nil.

ALEXANDRIE

Sayour & Co., r. de l'Eglise, 9.

Cordes et Cordages

CAIRE

Cook, Thos, & Son (Egypt), Ltd, Ch. Nubar pacha.
Luri, Félix, Ch. el-Roueï et Ch. Clot-bey.
Mikhaïl Nakhla, Boulac.
Pilavachi, C. G., Ch. Sahel Ghelal.
Sackenreuther, Michel, Darb el-Saada, 1.
Stamatakis, Emm., Rod el-Farag.

ALEXANDRIE

Aly & M. Fathallah Frères, r. de la Marine, 28.
Christofa, Ch., r. Tikiet el-Kalchani, 1.
Cook, Thos, & Son (Egypt), Ltd, r. gare du Caire, 1.
Fathalla Aly & M. Frères, r. de la Marine, 28.
Heikal Ibrahim (Hag), r. Souk el Siareff, 12.
Memlian, B., r. Souk el-Tabakhine, 8.
Mitrovich, Saverio, r. de la douane.
Moursi Aly Halawani, r. de la Marine, 34.
Pilavachi, C. G., r. mosquée Cheikh Ibrahim pacha, 1.
Tcherkerian, Abraham, r. Souk el-Attarine, 5.
Triandafillidis, C. & fils, r. François Coste, 7.
Vekri, G., r. anc. douane, 31.
Vekri, John A., r. des Etudiants, 1.

ASSIOUT

Omar Madani, Ch. el-Khodaria.

GUERGUEH

Saleh Hussein, Ch. Abou Amrah.

KAFR EL-ZAYAT

Mohamed Ahmed Schahlé.

CHEMLA FRÈRES
Grands Magasins de Nouveautés
AVENUE BOULAC
VENDANT LE MEILLEUR MARCHÉ DE TOUT LE CAIRE
Haute Mode — Haute Couture

TANTAH

Chakal, Basile, Ch. el-Khan.
Heritiers Pantazoglou, Ch. el-Borsa.

Cordonniers

CAIRE

Abdallah Hanna, Ch. Clot-bey, 59.
Abdallah Mohamed, Ch. Gameh Banat.
Abdallah Youssef Arab frères, Ch. Khairate, 22.
Abdel-Méguid Hefnaoui, Bazar Mourour.
Abdel-Nour, Michel, boul. Clot-bey.
Abdou, G. & A. Rizk, Mousky.
Abdou Sadek, r. Neuve.
Abou Shahla & Co., Ch. Nubar pacha, 11.
Ahmed Abdel-Rahman, Ch. Abdel Aziz, 26.
Ahmed Farid, Ch. Gameh el-Banat.
Ahmed Hassan, Ch. Hassan el-Akhbar.
Alexiou, N., Ch. Gameh el-Banat.
Al-Insaf, Ghadban frères, Ch. el-Ghourieh.
Américaine, Michel Sioufi, Ch. Clot bey, 24.
Amin Boulos, boul. Clot-bey.
Amin Ibrahim, Ch. Bein el-Nahdein.
Anawati Henein, Ch. el-Fagallah.
Antoun Mansour, Ch. Boursa (Helouan).
Apostolou, A., Ch. Gameh el-Banat.
Aram, O. & Co., Midan Soliman pacha, 6.
Arslanian Frères, Ch. Mohamed Aly, 120.
Athènes, P. Petropoulos, Ch. Clot-bey.
Athénienne, E. Politis, Ch. Mazloum pacha, 18.
Awad Moussa, Ch. el-Borg.
Awadalla & Narouz, Ch. Clot bey, 24.
Azouz Gormanos & Co., Ch. Clot bey, 32.
Bahari, Ragheb Hanna, Ch. Amir el-Giouche el-Barrani.
Bakazi, Sélim & Mansour, boul. Clot-bey.
Baroni, M., Ch. el-Bosta, 5.
Béchirian, Hagop, Bazar Mourour.
Bedrossian, A., Choubrah.
Bichara Karam, Ch. el-Faggalah.
Blank, Jos., Ch. el-Chaouzlia (Mousky).
Boulos, Gabriel, Ch. Clot bey, 24.
Brahamcha, Basile, Darb el-Guinenah.
Calabria, R. Mandora, Haret Zahar, 6.
Callidis, Constantin, Midan el-Faskieh.
Campisi, B., Ch. Nubar pacha, 13.
Carasselos, D., Ch. Deïr el-Banat, 11.
Caridis, J. C., rd.-pt. Suarès.
Centrale, G. Kher, Ch. Nubar pacha, 12.
Chaaban Afifi, Ch. el-Komi.
Chahbazian, G., Bazar Mourour.
Chahrossian frères, Ch. el-Ghouri.
Chantecler, M. Kramer, Ch. el-Bawaky.
Chiladakis, A., Zeïtoun.
Chiniara Loutfallah, r. Neuve.
Chouéri, M. G., boul. Clot-bey.
Christodoulo, J. A., Ch. Soliman pacha, 13.
Constantini, Z., r. Neuve.
Constantinidis, J., Boulac.
Constantinople, Artin Serefian, boul. Abdine.
Constantinople, Dimitri Likiardopoulos, Midan el-Faskieh, 8.
Crisci, Pasquale, Ch. Koubri Kasr el-Nil, 48,
Damgadjian, Krikor G., Ch. Bein el-Sourein, 56.
Daouer, Philippe, boul. Clot-bey.
Demirdjan, A., Ch. Mohamed Aly, 146.
Der Stepanian Frères, Ch. el-Mezayen, Ch. Abdel-Aziz, 19 et Ch. Clot-bey.
Dib, Mansour, Ch. el-Faggalah.
Dimitriadis, N., Ch. Gameh el-Banat.
Eïd, Bichara Karam, Ch. Clot-bey.
Elias, A., & Co., Ch. Wabour el-Miah, 52.
Elias Farah, Ch. Faggalah.
Elias Osman, Ch. el-Saha, 37.
Ergas, Jacques, Ch. Darb el-Barabra.
Etoile, D. Basbayanni, Ch el-Madabegh, 15.
Faddoul, Elias J., Ch. el-Mezayen.
Faggalah, Georges E. Barakat, Ch. el-Zaher.
Farraïah & Massaad, boul. Clot-bey.
Foundoulis, Nicolas, Haret Zahar (Esbebékieh).
Gabriel Abdou, Mousky.
Gagliardi, G., Haret el-Arabakhana (Ezbékieh).
Gandous Ata, Ch. Abdine, 20.
Gani, Giuseppe, r. Neuve, 65.
Georgiades, D., Square Halim.
Ghazarian, Artine, boul. Clot-bey.
Ghazarian, M., Bazar Mourour.
Ghazarossian, B., boul. Abdine.
Ghobrial Boulos, boul. Clot-bey.
Ghobrial Yacoub, boul. Clot-bey.

PILULES PINK
GUERISSENT LA OU LES AUTRES REMEDES ONT ECHOUE

Caire (suite)
Hadjiandrea, A. J., Ch. Soliman pacha, 17.
Haladjian, Artine, av. de Boulac, 4.
Hanna Jammal & Co., Ch. Clot bey.
Haroun frères, r. Neuve.
Hassan Hosni, Ch. Mohamed Aly, 116 et Ch. Gameh el-Banat.
Hassaneïn Mohamed, Ch. Mohamed Aly.
Hayek, Elias, boul. Clot-bey.
Ibrahim Hussein, Ch. Mohamed Aly, 84.
Iskandarian, A.I., & Co., r. Neuve.
Italiana, Ferd. Gatto, Ch. Faggalah, 30.
Italienne, F.S. Quarterone, boul. Abdine.
Kamel, Mikhaïl, Ch. Clot bey, 50.
Kardous, Amin G., boul. Clot-bey.
Karpazas, M., Ch. el-Madabegh, 38.
Kassabian frères, G. & M., Ch. Bein el-Sourein.
Kassardjan frères, Ch. Bein el-Sourein, 40.
Khamis Ata, Ch. Abdine, 22.
Kheir, Joseph & Jean, Ch. Clot-bey, 25.
Kiriacou, J., Ch. Gameh el-Banat.
Kirkor, Midan Soliman pacha, 8.
Kokinos, Stéfanos, Ch. el-Saha, 43.
Koundipsian frères, Ch. Clot bey.
Kourounfaly, N. & N., r. Neuve.
Lamprou, Georges, Ch. Kasr el-Nil, 19.
Leventakis, N., Ch. Deir el-Banat, 2.
Mahmoud Hassan el-Haoui, Ch. Moh. Aly.
Mahmoud Kassem Arnaout, Ch. Mohamed Aly, 109.
Mahroussa, Mohamed Aly el-Ganam, Ch. el-Roueï, 1.
Mamourian, Ohaness, r. Neuve.
Mansour Bokhazi, Ch. Bein el-Sourein.
Masri, Elias, & Co., Ch. el-Faggalah.
Matta, Fahmi & Iskandar, Ch. Clot-bey.
Medawar, Nicolas & Co., Ch. Mohamed Aly, 135.
Melilli, G., Ch. Nubar pacha.
Moawad Moussa, boul. Clot-bey, 32.
Mohamed Abdel-Aal Hassan, Ch. Bein el-Nahdein.
Mohamed Hassan, Ch. Khaïrate et Darb el-Gamamiz.
Mohamed Hussein, boul. Mohamed Aly.
Mohamed Ismaïl, Bazar Mourour.
Mohamed Mégahed, Ch. Gameh el-Banat.
Mohamed Osman, Ch. el-Saha, 17.
Mohamed Tewfik, Ch. el-Zaher, 59.
Moursi Mohamed, Ch. Darb el-Gamamiz.
Moustapha Mohamed, Ch. Gameh el-Banat.
Moustapha Ragab, Ch. el-Chaouine.
Nabki, Anis Mikhaïl, r. Neuve.
Nahabedian, G. G., Ch. Gameh el-Banat.
Narouz Hanna, boul. Clot-bey, 32.
Nemr, S. L., r. Neuve.
Okacha, Mohamed, Midan el-Faskieh, 22.
Paletidis, Jean, Atfet Sidi Abdel-Hakk.
Papazian, Hadgi Krikor, Ch. Mohamed Aly, 150.
Petit Paris, J. Papadakis, Midan el-Azhare, 11.
Raphaïl Youssef, Ch. Clot-bey.
Recchia, Fco, Ch. Tewfik, 14.
Revinthi, G., Haret el-Oceily, 1.
Rostom, Mohamed Hassan, Ch. Mohamed Aly.
Sabet frères, Ghourieh.
Salib Iscandar Elias, ruelle de l'hôtel du Nil (Mousky).
Scandar Abdel-Messih, boul. Clot-bey.
Selim, Paouli, Ch. Abdel-Aziz.
Serri, A., Ch. el-Abbassieh.
Sfer, Ibrahim, Ch. el-Faggalah, 31.
Sioufi, Georges & Michel, Ch. Clot bey.
Siriodis, J., Ch. Abdel-Aziz, 24.
Sokas, G., Ch. Bein el-Nahdein.
Soliman Mohamed, Ch. Darb el-Ahmar.
Spadavecchia, N., Ch. Koubri Kasr el-Nil.
Stamboul, J. Rodrigues, Ch. Clot bey.
Stépanian Frères, boul. Clot bey, 62.
Syriodis, J., Ch. Abdel-Aziz.
Tchamourian Bros, Ch. Clot bey, 24.
Terzian, Mardiros, boul. Abdine.
Themelis, Em., Ch. Abdine, 30.
Universelle, Rachid Karam Eïd, Ch. Clot-bey, 76.
Universelle, S. Zogheb, Ch. Clot-bey.
Vilantopoulo, J., Ch. el-Maghrabi.
Voinis, Alexandre, Ch. Koubri Kasr el-Nil, 7.
Xenophon, Giovanni, Ch. Gameh el-Banat.
Zalzal, Elias, boul. Clot-bey.

ALEXANDRIE

Abdallah Ahmed, r. Ragheb pacha, 50.
Abdel-Ghani Mahmoud, r. de France, 55.

THE MANURE COMPANY OF EGYPT.-S.A.
ENGRAIS NATURELS COMPLETS - POUDRETTES - ENGRAIS ORGANIQUES
LE CAIRE, 6, Rue el-Chérifein (près la National Bank).

Alexandrie (suite)
Abdel-Halim Aly, r. Farahdé, 35.
Achourlian, T., r. Bab Sidrah, 32.
Alexiou, Axelos, r. anc. douane, 17.
Alfandary, M. J., r. mosquée Attarine, 3.
Aly Abdel-Baghi Mansour, r. de France, 6.
Aly Salem & Co., r. el-Midan, 15.
Ammannati, A. Gustavo, boul. de Ramleh, imm. Karam, 4.
Amurgi, Const. P., r. Chérif pacha, 17.
Anglaise, Z. Cohen & Brothers, r. mosquée Attarine, 10.
Antoniou, L., r. église grecque, 3.
Aprahamian, H., r. Midan, 10.
Arslanian, Bogos, r. des Sœurs, 60.
Arslanian Frères, r. des Sœurs, 60.
Atanassiadis, L., r. el-Zahabi, 1.
Bamboudsian, A., r. Bab el-Akhdar, 4.
Baracat, Jean, r. des Sœurs, 2.
Baruki, Abdou, r. Bab el-Akhdar, 42.
Barvas Fils, r. église Debbané, 3.
Basmadjian, A. M. & Co., r. gare de Ramleh, 22.
Batticiotti, Giuseppe, r. Hamamil, 9.
Bazar Hellénique, S. M. Rocotas & N. Papastathis, r. Nubar pacha, 1.
Bebikian, Boutros N., r. des Sœurs, 43.
Bechara J. Odossé, r. Warchet el-Toubguieh, 46.
Belloci, C., r. des Sœurs, 50.
Bibedjian, A., r. Bab el-Akhdar, 8.
Bosdandjian, N. A., r. Souk el-Kanto, 2.
Bostanian, M. & G. Chechinian, r. mosquée Attarine, 38.
Boutros Fayad, r. Midan, 17.
Castalari, A., r. gare du Caire, 6.
Cattan, E., r. Koubri el-Kadim, 36.
Chaül, Daoud, r. Souk el-Kanto, 7.
Chazarian, M. & A. frères, r. de France, 30.
Chehowah, Elie Z., r. Moharrem bey, 9.
Chorlian, H., & Sons, r. de France, 6.
Chouéri, Const. D., r. el-Midan, 16.
Christofides, P., Schutz (Ramleh).
Cohen Bros, r. Tewfik, 13.
Coloniadis, P. K., r. Ragheb pacha, 1.
Constantinople, A. Xanian, r. Masguid-Kalchani, 7.
Corrado, Gianfrido, Ibrahimieh.
Coufouris, Elia, r. Souk el-Kanto, 5.
Coumondikian, Nazareth, r. Souk el-Siareff, 15.
Denaxa, J., r. mosquée Attarine, 96.
Der Boghossian, Kevork, r. Attarine, 20.
Diab Ibrahim, r. de France, 6.
Dib, Jean, r. de France, 41.
Fayad, P., r. Bab el-Akhdar, 1.
Flavetta, Mario, ruelle Jerusalem, 2.
Floumis, C. J., & D. Tseros, r. France, 3.
Française, r. Chérif pacha, 14.
Gaeta, G. M., r. gare de Ramleh, 5.
Gambourian, Artin, r. Souk el-Siareff, 4.
Georgiou, Ch. Cl., r. mosquée Attarine, 90.
Ghazarian frères, r. mosquée Attarine, 20.
Ginema, S. M., r. des Sœurs, 7.
Hamparsamian, Z., r. Bab Sidra, 7.
Hananian, Artin, r. Tikiet el-Kalchani, 7, okelle Mandil.
Hassan Aly, Schutz (Ramleh).
Hassan Mohamed el-Masri, r. Bab el-Akbdar, 20.
Hawel, Moussa Y., r. Souk el-Kanto, 7.
Hekimian, G., r. de France, 16.
Héllenique, V. Vafiadis, r. Masguid Attarine, 21.
Homsy, Youssef Michel, r. des Sœurs, 30 et Warchet, 9.
Hussein Aly, r. Masguid Sultan, 24.
Ibrahim Fawzi, & frères, r. gare du Caire, 15.
Ibrahim el-Khawaga, r. prince Abdel-Moneim, 1.
Ibrahim Mohamed Ahmed, r. du Nil, 43.
Ibrahim Saleh, Bacos (Ramleh).
Italiana, G. Tarantino & figlio, r. Ibrahim, 1er, 13.
Italienne, T. Lipari, r. Bab Sidra, 3.
Kambourian, Ambar, r. Midan, 12.
Karacachian, Ohannès, r. Bab Akhdar, 1.
Karakisian, A. H., r. el-Midan, 14.
Karam, A., r. Imam Malek, 6.
Katiforis, D., Ibrahimieh.
Kemed, Michel, r. Bab el-Akhdar, 11.
Khédiviale, Nicolas P. Gellalis, r. mosquée Attarine, 8.
Khoury, W., Bulkley (Ramleh).
Koufouri, Elia, r. Souk el-Kanto.
Kounjamian, M. P. Frères, r. des Sœurs, 40.
Lascaris, C. E., r. Nubar pacha, 3.

LAITERIE AL-HAYAT DAIRY
CAIRE
Chareh Chawarbi Pacha—Téléphone 5-70
ALEXANDRIE
Rue Abou Dardar — Téléphone 27-59

Alexandrie (suite)
Lazare, J. P., r. Abdel-Moneim, 110.
Liberti, P., r Abiljeda, 14.
Liseno, F., r. Sélim Captan, 18.
Magnifico, A., r. Nébi Daniel, 26.
Mahmoud Ayad, r. de France, 47.
Mahmoud Bakr (Hag), r. Bab el-Akhdar, 11.
Mahmoud Ghorab, r. Bab el-Karasta, 17.
Mahmoud Mohtesseb, r. des Sœurs, 28.
Mahmoud Soliman, r. Ebn el-Khattab, 2.
Malla, Antoine, r. Sidi Metwalli, 32.
Mamourian, Jacop, r. Souk el-Kanto, 5.
Mamourian, Karabet, r. de France, 55.
Mamourian, Matatia, r. Bab el-Akhdar, 1.
Mamourian, S., r. Souk el-Kanto, 7.
Mancourian, H., r. Souk el-Kanto, 5.
Manoussian, Armenac, r. de France.
Mansour Baba, r. Bab el-Akhdar, 23.
Mariorio, J., r. masguid Attarine, 81.
Marseillaise, M. P. Potamiano, r. Tewfik 1er, 23.
Masri, Hassan Mohamed, r. Bab el-Akhdar, 12.
Matossian, T., r. Souk el-Siaref, 4.
Melenos, C., r. Tewfik, 27.
Mikhaïlidis, N., r. de France, 6.
Miliado, G., r. Isaac el-Nadim, 14.
Misrahi Ben Sion, r. Bab el-Akhdar, 10.
Moderne, Mahmoud Moursi, r. des Sœurs, 26.
Mohamed A. Salem, r. Midan, 16.
Mohamed Mahmoud, r. des Sœurs, 12.
Mohamed Metwalli, r. des Sœurs, 50.
Molino, Fratelli, r. Nébi Daniel, 24.
Mordoh, Beniamino, r. Souk el-Siareff, 15.
Mougalian, A., r. Midan, 12.
Moustafa Aboul Fadl, r. Souk el-Tabakhine.
Moustafa Tolba Makhlouf, r. de France, 51.
Muesserian, H., r. des Sœurs, 62.
Nahas, Michel, r. de France, 6.
Nakhla el-Hamchari, r. Bab el-Karasta, 25.
Neofitos, D., Ibrahimieh.
Nikitarian, M., Camp de César (Ramleh).
Nuzzoleze, G., r. Mahmoud pacha el-Falaki, 14.
Orientale, Salomon Jahjah, r. Nubar pacha, 12.
Osman Chaab, r. de France, 55.
Panossian, A., r. de France, 38.
Papadopoulos, M., r. Midan, 1.
Papadopoulos, X. L., r. Sidi Metwalli, 11.
Papagno, A., r. Rosette, 10.
Papaïoannou, G. & G. Vourdas, r. Cayed Gohar, 22.
Pappaconstantinidis, J. N., r. Osman Ebn el-Khattab.
Parisienne, r. Nubar pacha.
Pascalidis, N., r. Moharrem bey, 3,
Petit Parisien, Boghos Hananian, r. Souk el-Kanto, 2.
Petridi & Amurgi, r. Chérif pacha, 17.
Philippakis, D., r. Sésostris, 8.
Pidjedjian, Boghos, r. Bab el-Akhdar, 8.
Plutino, F, r. des Sœurs, 29.
Prussalis, G., r. Avéroff, 5.
Ragab Mohamed, r. Anastassi, 22.
Ramadan Hassan, r. de France, 28.
Reïs, L., & Co., r. Chérif, 27.
Roberts, Hughes & Co., r. Sésostris, 11.
Rotante, C., r. des Sœurs, 11.
Rotondi, D., r. Muzzi bey.
Rousso, G., Bacos (Ramleh).
Saad Youssef, r. Souk el-Kanto, 7.
Sakellariou, B. D., r. Tewfik 1er, 27.
Samoli, Miltiade (S. & S. Samoli frères succrs.), r. Chérif pacha, 30.
Santoro, L., r. mosquée Attarine, 89.
Sayed Ahmed, r. Anastassi, 56.
Sednaoui, J., r. du Bazar Français.
Servi, F., r. des Sœurs, 20.
Sisamaki, Z., r. église copte, 7.
Smaragdidis, France, r. Masguid Attarine, 90.
Stamatelachi, P., r. gare de Ramleh, 17, (ruelle Gamgoum bey).

S. Stein

Cordonnerie pour Hommes, Dames et Enfants.

Stépanian, Roupen, r. Souk el-Kanto, 3.
Strati, Y. Constantin, r. Nébi Daniel.
Tabet, J. & A. Baracat, r. Masguid Attarine, 87.
Tanios, Ziada & fils, r. de France, 6.

ÉCOLE PIGIER DE PARIS

8, Rue Chérif Pacha, 8 — Téléph. 27-83 — ALEXANDRIE

Alexandrie (suite)
Tartagalia, A., r. Stamboul, 23.
Thomas, D. A., r. des Sœurs, 27.
Tiramola, A., r. Cheikh Aly el-Lessi, 12.
Tsampasi, D., r. Souk el-Kanto, 4.
Tsouros, D., Bacos (Ramleh).
Tussuzian, Léon, r. Bab el-Akhdar,6.
Triandafilu, D. N., r. Sésostris, 31.
Valsamakis, A., r. Mohamed bey el-Defterdar, 1.
Varjabetian, O. N., r. Souk el-Kanto,7.
Vergis, D., r. Bab el-Karasta, 17.
Xapholides, Jean, r. Mahmoud pacha el-Falaki, 2.
Yehia, Behor, r. Bab el-Akhdar, 10.
Yehia, M., r. Souk el-Kanto, 1.
Yehia Rahamin, r. Moharrem bey, 13.
Zarmakian, Jacob, r. Souk el-Siareff, 13.
Zouvas, G., ruelle Beyrouth.

ASSIOUT

Aziz Khalil, Ch. el-Kaïsaria el-Kébira
Elias Talamas, Ch. el-Maydoub.
Hanna Saleh, Ch. el-Maydoub.
Youssef Gad, Ch. el-Maydoub.

BENHA

Mohamed Gohar, Ch. el-Moudirieh.

BENI-SOUEF

Mohamed Khorbatli, Ch. Souk el-Talat.
Mohamed Osman el-Helou, Ch. Arian bey.
Morcos Rizk, r. de la Gare.
Moudirieh, Alexandre Ache, Ch. el-Riadi.
Sayed Mohamed el-Diri, Ch. Arian bey.
Youssef Nakous, Ch. el-Riadi.

DAMANHOUR

Gobran Hanna, Ch. el-Sannanine.

DAMIETTE

Aly Ibrahim Mohatat, Ch. el-Oumoum.
Dib Gabbour.

FACOUS

Ketchian Krikor.

FAYOUM

Abdel-Fattah Ahmed el-Silk, Ch. el-Kantarah.
Aly Saad, Ch. el-Ramleh.
Bitra, Alberto, Ch. el-Yousfi.
Hassan Aly, Ch. el-Ramleh.
Hassan Saleh el-Hakim, Ch. el-Mebyada.
Iscandar el-Himoud, Ch. el-Ramleh.
Mahmoud Derwiche, Ch. el-Kantarah.

GUERGUEH

Coronéos, Christo, Ch. el-Bosta.
Pastos, Costi, Ch. el-Bosta.

KENEH

Ahmed el-Gales, Ch. el-Mehatta.

MALLAOUI

Tachdjian Alexandre.

MANSOURAH

Accoury, Georges & Joseph, r. Neuve
Jones, John & Co., r. Neuve.

MEHALLA-KEBIR

Polittis, Jean, Ch. Kassarah.

MINIEH

Hassan Aboul-Séoud, Ch. el-Bosta.
Mohamed Aboul-Séoud, Ch. el-Bosta.

MIT-GHAMR

Saad Ibrahim, Ch. el-Sagha.

PORT-SAID

CALZOLERIA ITALIANA
PAOLO CROCE
Piazza di Lesseps N° 15, PORTO-SAID
Eleganza e Solidità
Calzature pronte e su mesura per uomo, donne e bambini

Bon Goût, Giuseppe Sanfilippo, pl. de Lesseps.
Falkidès, Théodore J., r. Constantinieh.
Stathatos, Georges, r. du Commerce.
Verrelli, Raffaello, r. Constantinieh.

SIMBELLAWEIN

Hanna Issa.
Serveri, Christo.

SOCIÉTÉ TECHNIQUE: A. D. ZACHARIOU & Cie, Ingénieurs
ALEXANDRIE, Rue Nebi Danial, N° 23 — Tél. 2669
PROJETS ET INSTALLATIONS MODERNES D'USINES POUR TOUTES INDUSTRIES
CONSTRUCTIONS EN BETON ARMÉ
FOURNITURE DE MACHINES DE TOUT GENRE

SOHAG

Abdel-Mawgoud Mohamed, Ch. Kaïsariet el-Souk.
Guergues Mankarios, Ch. el-Aaref.
Wassef, Beniamin, Ch. el-Emoumi.

SUEZ

Athènes, Th. Papanicopoulos, r. Colmar.
Bon Goût, Evangelos Perperis & Socratis Nicolousis, Ch. Caracol Warcha.
Cosmatos, P., Frères, r. Colmar.
Hellénique, Stavros Trimas, Ch. Caracol el-Warcha.
Nicolouzi, Socrate, Ch: Halim.

TANTAH

Catramados, Jean, Ch. el-Moudirieh.
Dalati, Sélim & Co., Ch. el-Moudirieh
Dracopoulos, P. G., Ch. el-Borsa.
Farah Attieh, Ch. el-Borsa.
Kyriaco, Christo, Ch. el-Khan.
Parisienne, Habib Baladi, r. de la Bourse.
Tarsi, Abdallah, Ch. el-Espitalia.
Valianakis, Georges, Ch. el-Borsa.
Warda, Saleh, Ch. Dayer el-Sayed.

ZAGAZIG

Hakimian Frères, Ch. el-Kaïsaria.
Lianakis, Michel, Ch. Abbas.
Papadakis, Th., Ch. Abbas.
Saffaras, Dimitri, Ch. Abbas.
Saoulli, L., Ch. Abbas.
Zaffiriou, C., Ch. Abbas.

ZIFTA

Khattab Hassan (Cheikh), Ch. el-Souk.
Masri, Abdel-Wahab, Ch. Dayer el- Nahia el-Bahri.
Resgallah Guergues, Ch. el-Souk.

Corsets sur mesure

CAIRE

Au Progrès, Soc. anon., Ch. el-Gohary.
Azkabedian Sœurs, Haret Abou Seif (Abdel Aziz).
Bacharach, H. & Co., pl. Ataba el-Khadra
Berlinerblau, M., Ch. Souk el-Tewfikieh, 4.
Boyer, Mme, Ch. Soliman pacha, 12.
Chemla frères, av. Boulac.
Cicurel, Les Fils de M. & Co., av. Boulac.
Corset Elégant, Mme P. Teissier, Ch. Kamel, 7.
Ducourneau, Mme, r. Mazloum pacha, 6.
Mœrs, Mme Louise, Ch. Emad el-Dine, 74 (Abdine).
Paris-Jacquet, Mme L., Ch. Zervudachi, 3.
Paroussi, Mme M., Ch. Emad el-Dine.
Sanda, Mlle Adèle, Haret el-Rouei, 6.
Stein, S., pl. Ataba el-Khadra.

ALEXANDRIE

Bouffé, Mme C., r. Stamboul, 23.
Bret, Mme A., Mme Grosjean succr., r. de l'hôpital grec, 2.
Breton, Mme Vve, r. Tewfik pacha, 12.
Deschamps, Mme G., r. Mariette pacha, 13.
Funaro, Mlle Inès, Camp de César (Ramleh).
Grosjean Mme, r. Paternostro bey, 3.
Hekma, Mme L., r. église copte, 19.

Mme H. LECOQ,
ex-corsetière du Caire, 5 Rue Rosette.
Téléphone 19-25.

Paris-Robes, Abram Daujat, Camp de César.
Rizzitano, Mme, r. prince Abdel-Moneïm.
Saba, Mlle M., r. Chérif 21.
Thormeyer, Mme Louise, r. porte Rosette, 22.
Vitali, S., r. Nakahlia, 5.

Cotons et Graines (Négoc. en)

CAIRE

Axelos, N. & J. G., Ch. Tewfik, 17.
Bacos, V. & C., Ch. Soliman pacha, 14.
Ball Bros & Co., Ch. Aboul Sebaa, 10.
Collinge Brothers, Ch. Maghrabi, 24.
Goldschmidt & Co., Sekket el-Louboudiah, 10 (Hamzawi).
Ioannovich, Nicolas, dom. Fagallah, imm. Zahar, 7.
Kafr el-Zayat Cotton Co. Ltd.
Mahmoud Orabi bey.

Hygiène de la Boisson!
GLACE de la COMPAGNIE FRIGORIFIQUE d'Egypte
preparée avec l'eau distillée
Bureau de Vente: MIDAN TEWFIK N° 5. — B.P. N° 971. — Téléph. N° 12-47

Massabni, Elias & Co., Ch. Abbas, 133.
Planta, J., & Co., Ch. Boulac, 9.
Viky, Antoine M.,
Zananiri, Joseph & Bichara, B.P. 1037.

ALEXANDRIE

Abdel-Fattah Salem, r. Amir el-Bahr, (Moharrem bey).
Ahmed Hefni frères, r. Bab el-Akhdar.
Ahmed Ibrahim Sid Ahmed bey, r. Tewfik 1er, 15.
Aly Ahmed Sawah, r. échelle des céréales, 7.
Aly Omar el-Sawah, r. échelle des céréales, 7.
Ancona, D., r. Stamboul, 3.
Andres, Fritz, r. Nébi Daniel, 3.
Andritsakis, Barsoum & Co., r. Chérif pacha, 33.
Apostolides Frères, r. Chérif pacha, 26.
Ayoub bey, A., & frères, r. Stamboul, 8.
Bacos, V. & C., pl. Mohamed Aly, 3.
Ball Bros & Co., r. église Debbane, 5.
Barda, S.R. & Figli, r. Chérif pacha, 10.
Barki, Behor, & Co., r. Tewfik, 15.
Behrend & Co. Ltd, r. Debbane, 11.
Binder, Carlo, r. Chérif pacha, imm. Tawa.
Bindernagel, H., r. Toussoum pacha, 22.
Bustros & Huri, r. église Debbané, 8.
Calamaro & Co., r. Chérif, 10.
Cartalis, Costas A., pl. Mohamed Aly, 3.
Carver Bros, r. anc. bourse, 2.
Casulli, N. G., r. gare de Ramleh, 25.
Chaaban Abdel-Sayed & fils, pl. Mohamed Aly, 3.
Choremi, Benachi & Co., r. Sésostris, 10.
Collinge Bros, r. Chérif pacha, 9.
Constantin, Othon, Ch. r. Debbané, 4.
Constantinidès, Const., r. Tewfik 1er, 27.
Coury, G.M., & Co., r. Chérif pacha, 28.
Coutsoussian frères, r Midan, 14.
Dahan & Co., r. Adib, 5.
Derini Mohamed Farag, r. Bahari.
Duckworth Co., boul. Ramleh, 7.
Eynaud, A., & Sons, r, Trieste, 1.
Fargali el-Sayed bey & Co., r. Bab el-Karasta, 31.
Getty, William, & Co., r. Stamboul, 19.
Ghellini, Ernesto, r. du Commerce, 12.
Goar, J., & Son, r. Souk el-Akkadine, 3.
Hahnloser P., & Co., r. église copte, 26.
Hefni, Ahmed & Mohamed, r. Bab el-Akhdar.
Hess & Carcas, r. église Debbané, 2.
Huri, N. & Co., r. église Debbane, 8.
Ibrahim Sid Ahmed bey, r. Moharrem bey.
Kafr el-Zayat Cotton Co. Ltd, Karmous.
Kaniskieri, Georges D., r. Tewfik1er, 6.
Kardahi, Georges, bourse Khédiviale.
Kenny, Levick O., r. Sésostris, 3.
Khalifa Moustafa bey, r. François Coste, 14.
Lieber, Carl, r. de la Poste, 1.
Lindemann, R. & O., r. Toussoun pacha, 10.
Lumbroso & Co., r. Chérif pacha, 12.
Magar, M. & M. Goubran, r. église copte, 5.
Mallisson, E., & Co., r. Sésostris, 16.
Matsoukis, Georges, r. Salah el-Dine, 26.
Mezger, J.M., r. Adib, 5.
Mohamed Aly el-Dib, succr de Green, r. Tewfik.
Mohamed Kassem, r. Adib, 7.
Mohr & Fenderl, r. Chérif pacha, 26.
Moursi Brothers, r. église Debbané, 6.
Nagar, M., & M. Goubran, r. Sésostris, 14.
Nasser, Khouri & Co., r. Stamboul, 5.
Papapandelides Frères (en liquidation), r. Adib, 4.
Parissis, C. J., r. mosquée Attarine, 5.
Peel & Co. Ltd, r. Cléopâtre, 3.
Petracchi, G., & Co., r. anc. bourse, 10.
Pilavachi, G., Fils, r. Tewfik, 10.
Pinto & Co., r. Sésostris, 14.
Planta, J., & Co., r. Stamboul, 11.
Princo, Ap. C., r. église Debbane 7 bis.
Ralli, Amb. A., r. Averoff, 6.
Ralli, Ant. Th., & Co., r. Averoff, 6.
Ravelli & Co., r. Nebi Daniel 18.
Reinhart & Co. Ltd, r. Adib, 7.
Reïs, L., & Co., r. Chérif pacha, 27.
Riecken, Georges, r. Nébi Daniel 16.
Rodocanachi, P., & Co., r. Sésostris, 18.
Rolo, J. & Co., r. Sésostris, 14.
Saïed Mahmoud Ramadan, r. échelle des céréales, 5.
Salib, Kh. Ibrahim, r. Chérif pacha, 33.
Salvago, C.M., & Co., r. Chérif pacha, 22.

Machine à écrire SMITH PREMIER
GRANDS PRIX PARIS 1900 — BRUXELLES 1911
Seuls Dépositaires: THE TYPEWRITERS IMPORT Co OF EGYPT
P. O. B. 729 Téléphone 15-07

Sasson, Israël & Co., r. Sésostris, 14.
Seeger Brothers & Co., r. Cleopatre, 11.
Sid Ahmed Saïed, r. échelle des céréales, 6.
Sig, Hans, r. Stamboul, 19.
Steiger, H., r. el-Falaki, 6.
Sursock, G. L., r. gare de Ramleh, 3.
Tadros, Guirguis & Fils, r. Stamboul, 3.
Tamvaco, N. E., r. Sésostris, 16.
Tawil, Sélim, r. Tewfik, 11.
Toriel, J. & A., r. de la Poste, 1.
Toriel, V., & Fils, galerie Menasce, 1.
Trapp, W., & Co., r. Tewfik, 9.
Violara, S. G., r. de la Poste 4.
Vitiades, Jean G., & Co., r. Antoniadis, 1.
Vitiades, Miltiades G. & Co., r. Cléopâtre, 5.
Zuppinger, R., r. Toussoun pacha, 20.

ASSIOUT

Mohamed Saleh, Ch. Sekka el-Guédida.
Youssef Ahmed, Ch. el-Kaïsaria.

BENHA

Canavas, Nicolas P., Ch. Djemil.
Cartounas, Antoine, Ch. Djémil.
Carven Bros, Ch. Djemil.
Costopoulos, P. E. & Co., B.P. 16.
Farahat, Ibrahim & fils, r. de la gare.
Farahat, Jacques, r. de la Moudirieh.
Galanos, Theodore, r. Daftarkhana.
Joannidès, Jean, Ch. Dafterkhan.
Mallison, E. & Co., Ch. Abbas.
Papadimos, Jean, Ch. Djémil.
Pilavachi & Co Ltd, Ch. Mehatta.
Salvago & Co., Ch. Djémil.
Vatsellas, Nestor, Ch. Djemil.
Zonzolas, Nicolas, B.P. 8.

BENI-SOUEF

Aboul-Naga Hassan, Ch. el-Riadi.
Aly Abdel-Rahman, Ch. el-Riadi.
Amin Yacoub Naser, Ch. el-Moukbil.
Apostoleri, Costi, r. église grecque.
Apostoleri, Nicolas, r. église grecque.
Apostoleri, Triandafillos, r. église grecque.
Azer Raphaël bey & Co., Ch. el-Riadi.
Boudouris, Basile, Ch. el-Riadi.
Calamakiotis, Basile.
Canellis, Apostolo.
Canellis, Georges, Ch. el-Riadi.
Choremi, Benachi & Co.
Coyopoulos, Jean, Ch. el-Riadi.
Evangelou, Evangelo.
Ewes Osman, Darb el-Seidi.
Habib Goubran, Ch. el-Moukbil.
Hanna Guergues, Ch. el-Adawi.
Hanna Yacoub Rizkallah, Ch. el-Riadi.
Ishak Ghali.
Iskandarani, Aly Abdel-Rahman, Darb el-Gazzarin.
Iskandarani Mohamed, Darb el-Gazzarin.
Kaniskeris, Georges, Ibrahimieh.
Lindemann, R. & O.
Metwalli Osman, Darb el-Seidi.
Mikhail Barsoum Noseir.
Neghib Abdel-Malak Fam.
Parthénis, Spiro, Ibrahimieh.
Riad Goubran.
Sadik Saad, Ch. Moukbil.
Younan Hanna, Ch. Erian bey.

CHÉBIN EL-KOM

Hathout, Ahmed, Ch. el-Madrassa el-Kebli.
Sayed Ahmed Issa, r. de la Gare.

DAMANHOUR

Aarif, Farag Youssef bey, Ch. Sidi Zareh.
Abdel-Hamid Moustapha, Ch. Aboul Riche.
Ahmed Rifaat, Ch. Khairi.
Ahmed el-Wekil, r. Aboul-Riche.
Aly el-Damanhouri, Ch. Aboul-Riche.
Aly Haggag, Ch. Aboul Riche.
Aly el-Heddeni, Ch. Aboul Riche.
Aly Saad, Ch. Aboul Riche.
Bakhati, Mohamed (Hag), Ch. Aboul-Riche.
Bakhati & Mohamed Balbah, Ch. Aboul-Riche.
Balawaki fils, Ch. el-Hagg Abou-Abdallah.
Balbah Ahmed, Ch. Aboul-Riche.
Balbah, Mohamed Mohamed el-Kébir, Ch. Aboul-Riche.
Balbah, Moursi, Ch. Aboul-Riche.
Cadi, Ahmed & Radwan el-Gamal, Ch. Aboul-Riche.
Chami, Mahmoud & Mohamed, Ch. Aboul-Riche.
Chehata, Abou Hassan, r. Aboul Riche.
Farag Youssef bey, r. Abou Abdalla.

GLYCÉROPHOSPHATE
GRANULÉ
ROBIN
Le seul Phosphate assimilable ne fatigant pas l'estomac.
Guérit RACHITISME, DÉBILITÉ
Tres efficace pendant la croissance chez les Enfants
et contre l'affaiblissement chez les Vieillards.
EN VENTE : 13, Rue de Poissy, PARIS, et dans toutes les Pharmacies

Ghazal Ahmed & Mohamed (Hag), Ch. Aboul-Riche.
Ghazal Mahmoud, Ch. Aboul Riche.
Habachi, Mahmoud bey, Ch. el-Aala.
Haggag Ibrahim, Ch. Aboul-Riche.
Ibrahim Hegazi, Ch. Halaket el-Kotta.
Mahmoud Chama, Ch. Aboul-Riche.
Mahmoud Heddeni, Ch. Aboul-Riche.
Mazhar Ibrahim bey, r. Aboul-Riche.
Moëti, Abdel-Mooti, Ch. Aboul-Riche.
Mohamed Bakhati, r. Aboul-Riche.
Mohamed Omar Balbâa, r. Aboul-Riche.
Mohamed Robah, Ch. Aboul Riche.
Mohamed Ward, r. Aboul Riche.
Mohamed el-Wekil, Ch. Aboul Riche.
Mohamed & Abdel Hamid Ward, r. Aboul-Riche.
Okda, Mohamed & Abdallah, Ch. Aboul-Riche.
Pilavachi Co Ltd, Ch. Wabour el-Inglisi.
Salib Roufaïl, Ch. Aboul-Riche.
Saliba, Max, Ch. Aboul Riche.
Saliba, Nahoum, Ch. Aboul-Riche.
Seroussi Moussa, r. Aboul-Riche.
Wakil Mohamed, & Co., Ch. Aboul-Riche.
Youssef Maraï, Ch. el-Khaïri pacha.
Zarka Mohamed, Ch. Aboul-Riche.

DAMIETTE

Abboud, el-Sayed Wahba, Ch. el-Rebbah.
Bakri, Hassan Aly, Ch el-Charabassi.
Canelli, Christofi.
Dars, Moustafa Abdel-Rahman, Ch. el-Charabassi.
Khafagui, Mohamed & Hassan, Ch. el-Charabassi.
Khouri, Moussa, & Co., Ch. el-Charabassi.
Saba, Gabriel, Ch. el-Aatabani.

FACOUS

Apostolidis, Michel.
Ayoub, Georges.
Ayoub, Michel.
Ayoub, Nicolas.
Baroukdjis, Périclès.
Calonaris, Georges.
Caramessinis, Aristide.
Caramessinis, Jean.
Caramessinis, Nicolas.
Carapatis, Démètre.
Carapatis, Georges.
Carayannis, Jean.
Coletsos, Apostolos.
Coletsos, Miltiade.
Constantinidès, Constantin.
Courcouvellis, Demosthène.
Courcouvellis, Jean.
Courcouvellis, Nicolas.
Dimopoulos, Jean.
Hadji Joannou, Alexandre & Dimopoulos.
Kyrtsonis, Zissis.
Lechonitis, Jean.
Lechonitis, Solon.
Lechonitis & Mastangas.
Matsangas, Georges.
Polymeris, G.
Polymeris, Themistocle.
Proyas, Constantin.
Samaropoulos, Jean.
Savas, Constantin,
Seretopoulos, Georges.
Tsakalakis, Jean, Salhieh.

FAYOUM

Abdel-Aziz bey el-Gammal, Roda.
Abdel-Sayed Bichaï, Ch. el-Yousfi.
Ahmed Fathi bey, Ch. el-Yousfi.
Ahmed Mahfouz, Ch. el-Soufi.
Ahmed Nassar bey, Ch. el-Mehatta.
Aly Eddalli bey, Ch. el-Yousfi.
Amin & Riad Mikhaïl, Ch. el-Cheikh Hassan.
Daoud Matta eff., Ch. el-Soufi.
Fadlalah Farazli, Ch. el-Soufi.
Fam Yacoub eff.
Gabbour Saad, Ch. el-Amoud.
Gabbour Saad el- Banna, Ch. el-Yousfi.
Gress Ghobrial, Ch. el-Soufi.
Guergues Mattar eff., Ch. el-Yousfi.
Hanna Fanous, Ch. Sekka el-Hadid.
Hassan Tantawi, Ch. el-Soufi.
Hussein el-Béhéri, Ch. el-Soufi.
Ibrahim Farazli, Ch. el-Soufi.
Ibrahim Naguib bey,
Planta, J., & Co., Ch. el-Yousfi.
Rizk Matta, Ch. Bahr Anz.
Sadaoui el-Dash, Quafa.

Samakia Hamburger & Co
VIN ROUGE FONCÉ DE TABLE
PATRAS-GRÈCE Maison fondée en 1846.

Sayed Saleh el-Bab el-Hossari, Ch. el-Chatt.
SoltanMahmoudBahnasi bey,Ch. el-Yousfi.
Tadros Ibrahim, Ch. el-Yousfi.
Tewfik Aly Abdel-Aal, Ch. el-Amoud.
Tewfik Mahrouss, Ch. el-Kenissa.
Wassif Ibrahim.
Yacoub Rizkallah, Ch. Cheikh Salem.
Zananiri, Joseph & Bichara.

KAFR EL-ZAYAT

Assimacopoulos, Nicolas.
Caproulas, Nicolas.
Carver Brothers & Co. Ltd.
Casulli (Héritiers N. G.), B.P. 3.
Choremi, Benachi & Co., B.P. 9.
Drakidis, Emmanuel.
Drakidis, Michel C.
Drakidis, Paléologue.
Joannides, G. & Co.
Lindemann, R. & O., B.P. 7.
Magniatopoulos, Paraschos.
Maschias, Basile.
Mohamed Abou Ahmed.
Moustafa el-Gahari.
Planta, J. & Co.
Psiachia, Miltiade.
Rodocanachi, P. & Co.
Skendérani, Stéfanos.

KENEH

Mahmoud Mohamed, Ch. el-Maghrabi.

MALLAOUI

Ahmed Osman Ganem.
Antonini, F., & D. S. Macriyanni.
Apostolidis, Constantin.
Boutros Saleh el-Yahki.
Carver Brothers.
Chirbini Aly Aly.
Hafez Hussein.
Hussein Stamboulli.
Kiriacos Bichaï, Ch. Seif el-Nasr pacha.
Mahmoud Mohamed Salem.
Mohamed Demerdache.
Morkos, Bichaï.
Nanco, Yanni, Ch. el-Koubri.
Planta, J. & Co.
Yanni Bichaï, Ch. Seif el-Nasr pacha.

MANSOURAH

Ahmed & Aly Ramadan el-Toubghi.
Aripol & Chalabi, r. Neuve.
Axelos, N. & J. G.
Balta, Const., r. Husseinieh.
Bekhor, Chalabi, r. Neuve.
Calouta, B. G.,
Casdagli, Em., r. du Nil.
Chenawi, Mohamed bey, r. Bahr el-Saghir.
Choremi, Benachi & Co., r. du Nil.
Constantinidis, Alexandre, r. du Nil.
Cortazzi, Periclès, r. du Nil.
Cortazzi & Co., r. Vieille.
Cotton Ginners of Egypt, Ltd.
Daoud, G., & A.
Dib, Georges, & Fils, r. Vieille.
Demetriades, C. H.
Eman, Moise & Co., r. mosquée Hussein bey.
Fadel, Youssef, r. du Nil.
Gabour, A., r. Vieille.
Garofalo, A., r. du Nil.
Georges Youssef, r. Vieille.
Giovanni, Christo, r. Vieille.
Glykis, Vassili.
Haddad, Mohamed, r. Neuve.
Hassoun, Ibrahim, r. Mit Hadar.
Hassoun, Vita, r. Mit Hadr.
Hassoun, Youssef, & fils, r. Mit Hadar.
Heman, Elie M., r. Souk el-Toggar.
Khalef Nasri, r. Neuve.
Lenzi, G., r. Vieille.
Manopoulos, Apostolo, r. de la gare.
Maximos, Elias, r. Hussenieh.
Menabawi Ahmed, Rue Neuve.
Miniakis, G. & Co., r. Bahr el-Saghir.
Nicolopoulo, Pierre, r. du Nil.
Osman Ibrahim, r. Neuve.
Petroccochino, r. du Nil.
Planta, J., & Co., J. N. Eliopoulos agent.
Samné, Alfred.
Samné, Michel, r. du Nil.
Sarris, Georges, r. du Nil.
Savides, J.
Soussa, Alexandre, r. du Nil.
Soussa, Elie.
Soussa, Joseph.
Soussa, Sélim, r. du Nil.

CHOCOLAT MENIER
VENTE PAR JOUR 60,000 KILOS

Toriel, Vita.
Trigacci, Giacinto.
Xantakis, Antoine, r. du Nil.
Zayat, Moustafa bey.
Zogheb & Fils, r. Vieille.

MEHALLA-KEBIR

Boulad, Sélim.
Grecoussi, Charalambo, Ch. Kantarah.
Halaris, Vassilis, Ch. Kantarah.
Joannidès, Comninos.
Kissimlis, Dimitri, Ch. Kantarah.
Kypriadis, Jean, Ch. Kantarah.
Lenomas, Emmanuel, Ch. Halaka.
Nadir Loutfallah, Ch. Souk Soultan.
Pangalos, Démètre.
Pangalos, Georges.
Peristiano, Georges
Rigopoulos, Vassili.
Sorial & Bestawros Zayadi.
Tsélébis, Démètre, r. église grecque.
Vizviki, Panayotti.
Vizviki, Stelianos, Ch. Kantarah.

MINIA EL-KAMH

Argiriou, Hercule.
Bougonelis.
Bourbahakis, Spyros.
Campagniaris, D.
Cazopoulos, Athanase.
Charalambou, Ch.,
Choremi, Benachi & Co.
Coconis, Jean.
Danassis, Georges.
Dimos, Démètre.
Economidis, Georges.
Heralla, Ibrahim & Ismail.
Lydis, Emmanuel.
Lydis, Ulysse.
Mitarakis, Théodore.
Mohamed Ahmed Diati.
Mohamed Atalla (Cheikh).
Mohamed Said Naggar.
Moscoudis, D.
Papazarifis, N., à Chiblanga.
Pittes, Ant.
Planta, J., & Co.
Psarof, Paul.
Psarologlou Demètre.
Pychis, Nicolas.
Ramadan Saïd.
Siriotis, L., à Chiblanga.
Tarouti el-Said (Hag).
Théologidis, Cimon.
Yoakimoglou, C.,

MINIEH

Antonini, Marco, Ch. el-Mehatta el-Guédideh.
Barsoum, Ishak, Ch. Khairy.
Barsoum Khalil, Ch. el-Bosta.
Barsoum Khalil Dalil.
Carver Brothers, r. nouvelle gare.
Choremi, Benachi & Co., près la Gare.
Gali Tadros.
Gallini Fahmi bey.
Hanna Khalil Dalil.
Hayes, H. G.
Mohamed Badawi el-Iscandarani.
Mohamed Tolba el-Sebeh.
Peel, Gerald, à côté de l'anc. gare.
Planta J. Co., r. église grecque.
Reinhart & Co. Ltd.
Saroufim Mina Ebeïd bey.
Sideratos, Constantin.
Yacoub Barsoum & frères, à côté de l'église grecque.

MIT-GHAMR

Anagnostou, G. N.
Athanassiadis, Zinon, Ch. el-Bah.
Barda, Youssef, Ch. Sekkah Abou Zeïd.
Caloyeras, Eustratios, Ch. Ezba.
Carver Brothers & Co. Ltd, Ch. el-Bahr.
Constantinidis, Constantin, Ouleila.
Ionian Bank, Ltd, Ch. el-Borsa.
Kalokerinos, Evangelo, Sahrak.
Lyco frères, dom. Dundett.
Mavros, Constantin.
Mengoulas, Z., Ch. el-Bahr.
Mitaraki, Ambroise, Ch. el Bahr.
Pappa frères, Ch. el-Borsa.
Pappa, Georges, Ch. el-Bahr.
Pésas, Costi, Ch. el-Borsa.
Pésas, Evanghélos, Ch. el-Borsa.
Pezas, Yanni, Ch. el-Borsa.
Pissaridès, Eleftéris.

PILULES PINK
TONIQUE DES NERFS · REGENERATEUR DU SANG

Pitts, Ant., Sinahoua.
Poussoula frères, Ch. el-Borsa.
Renhardt & Co., Ch. el-Borsa.
Stratis, Epaminonda, Ch. el-Faloussa.

SIMBELLAWEIN

Ahmed Dourgam (Hag).
Ahmed Guindi.
Anastassopoulos frères.
Andriades, Polychroni.
Bamikhas, Antoine.
Catacouzinos, Stavros.
Choremi, Benachi & Co., Ch. el-Boughieh.
Daoud Guirguis.
Demetriou, P. frères (succession), Ch. el-Mehatta.
Louli, T. & A., à Abou-Chekouh.
Lindemann, R. & O.
Macri, Gerassimo.
Osman Awad.
Planta, J. & Co.
Sasson, Israël Co., Ch. el-Mehatta.
Simatos, Charalambo, Ch. Souk el-Oumoumi.

TANTAH

Abdel-Salam el-Damati, Ch. Abbas.
Aboul-Nasr Moustapha, Ch. el-Bounabir.
Assaïssou, Farid, Ch. Souk el-Ads.
Dahan, Alexandre, Ch. el-Chawade.
Hayati Mohamed, Ch. Madrassa.
Khayat, Yoakim, Ch. Abbas.
Khouri frères, r. Abbas.
Khouri Faragalla, r. Abbas.
Mohamed Ebed, r. Abbas.
Neguib & Ibrahim Yazbek, r. Khairi pacha.
Saada Néghib, r. de la Bourse.
Sabbag Goubran, r. Abbas.
Sayed Abdel-Latif (Cheikh), Kafret Aly Agha.
Schehadé, Tewfik, r. Cadi.
Youssef Khachat.

WASTA

Abdel-Aal Iskandarani.
Abdel-Aal Ramadan.
Abdel-Saïd eff.
Aly Aly.
Aly Bayoumi.
Badawi Aly.
Coumpas, A. & N.
Gabbour, Saddik.
Godès, Miltiade B. & Co.
Hanna Barsoum.
Ligoris, Théodore.
Mahmoud Ahmed eff.
Malati Frères.
Mikhaïl Moussa.
Nosseri Frères.
Saddik Saad eff.

ZAGAZIG

Abdel-Aziz Radwan, Ch. Abbas.
Aly Aalem, Ch. el-Madrassa.
Aly Mohamed, Ch. el-Madrassa.
Arbib Frères, r. de la Gare.
Attieh Hussein, Ch. el-Sabet.
Bacos, V., & C., Ch. Tewfik.
Berla bey, Walter, r. Tewfik.
Carayorguis, Aristide, Ch. Abbas.
Carver Bros & Co. Ltd, Ch. Abbas.
Chamsi Amin pacha, Ch. el-Chamsi.
Chédid, Comte Sélim bey, Ch. Sélim Chédid.
Choremi, Benachi & Co., Ch. el-Chamsi.
Christodoulidès, G., r. Tewfik.
Economou, Paul, r. Abbas.
Farhi, Elie, Ch. Abbas.
Kadi Ibrahim, Ch. Tewfik.
Kyriakidis, Démètre r. Tewfik.
Mohamed Sobh, Ch. Madrassa.
Moraïtopoulos, D., Ch. Koka.
Neffeli Mohamed, Ch. Kafr el-Hekama.
Planta, J. & Co., Ch. Tewfik.
Psilie, Athanase, Ch. Abbas.
Psilie, Georges, r. Montazah.
Ragheb Mohamed, Ch. Abbas.
Rizo, Lycendros,
Samaridis frères, Ch. Abbas.
Sid Ahmed Ismaïl el-Dib bey, Ch. Madrassa.
Triandafilou, Pandeli, Ch. Abbas.
Triandafilou, Yanni, Ch. Abbas.
Varoukdji, Périclès, r. Tewfik.
Xoudis, Ch. Abbas.
Youssef Kachab.
Zachariades, Mathieu.

SULFO-RHINOL DU Dr FAYÈS Baume nasal antiseptique et désinfectant.
Supprime le rhume de cerveau, l'éternuement et la toux.
3, Rue du 4 Septembre, PARIS. Dépôt chez tous les Droguistes d'Egypte

ZIFTA

Adda, César, Ch. el-Halaka.
Adda, Victor Jacques, Ch. el-Halaka.
Amaïm, Attia.
Amaïm, Ibrahim.
Amaïm, Moustafa.
Andres, Fritz, Ch. Halaka.
Athanasaki, Alexandre, Ch. Kafr Enan.
Axelos, N. & J., Ch. Kafr Enan.
Barda, Richard & Co., Ch. Halaka.
Cohen, Israël & Co., Ch. Halaka.
Fouad Moustapha, Ch. el-Midan.
Guindi, Ahmed, Ch. el-Souk.
Hahnloser, P. & Co., Ch. Sandbast.
Israël, Yousef, Ch. el-Halaka.
Luca, Alexandre & Frères, Ch. el-Montazah.
Macri, Gerassimo K., Ch. Sandbast.
Marango, Tryfon.
Mohamed el-Gaffrawi Seïd.
Pappa, Georges, Ch. Halaka.
Rifaï, Aly bey, Ch. el-Halaka.
Renhardt & Co., Ch. Sandbast.
Riecken, Georges, Ch. Sanbbast.
Seïd Youssef Guindi, Ezbet el-Masri.
Soliman el-Aïdi.
Soliman Amaim eff.
Vahba, Rubin, Ch. el-Halaka.
Zagdoun Frères, Ch. el-Halaka.

Couleurs & Vernis

(Voir aussi Blanc de Zinc)

CAIRE

Abdallah Sayed Fahmy, Midan Sayeda Zénab.
Abdel-Ghani Hassan, Ch. Bibars (Hamzawi).
Abdou Ibrahim Khalil, Ch. Mansour pacha.
Ahmed Aly el-Dakroury, Ch. el-Tourbah, 15 (Abdel-Aziz).
Ahmed Mohamed Khalil & Frères, Ch. Mohamed Aly.
Ahmed Nour, Ch. Darb el-Ahmar.
Ahmed Soliman, Ch. Gameh el-Banat.
Alpha, Sélim, & Co., Ch. Abdine, 18.
Aly Ismaïl, Ch. Gameh el-Banat.
Aly Mohamed, Ch. el-Zaher.
Arathimos, Pierre, Ch. Nubar pacha, 12.
Barakat, Moursi, Darb el-Mahabil.
Bonavia, G. & fils, Ch. Zeki pacha, (Helouan).
Bonnici, G., Ch. el-Bawaki.
Chalfoun, Habib, & Co., Midan Souk el-Kanto.
Chawki Gabriel Saad, Ch. el-Faggalah.
Chotz, Georgui, Ch. el-Faggalah.
Cohen, A. Elia, Ch. Saptieh, près Anaber.
Dendrinos, L. & A. Ioannou, Ch. el-Rouey.
Emari Ahmed, boul. Mohamed Aly.
Farag Hassan, Hamzawi.
Frigenti, Luigi, av. Boulac.
Gatta Matta, Ch. Gameh el-Banat.
Gawhari, Maamoun Ahmed, boul. Mohamed Aly.
Hamed Mohamed Khalil, Ch. Mohamed Aly.
Hany, V., Darb el-Guinénah (Clot bey).
Hassan Ismaïl, Nasrieh.
Hassan, Moïse, & Co., Ch. Gameh el-Banat, 28.
Hassan el-Rachidi, Ch. el-Dawawine, 46.
Hinshelwood, Thos & Co. Ltd, Ch. Emad el-Dine.
Khordagui, Mohamed Tolba, Ch. el-Zaher.
Luri, Felix, Ch. el-Rouei et Ch. Clot-bey.
Mahmoud Ben Chaaban, Hamzaoui.
Mahmoud Hanafi, Ch. Darb el-Ahmar.
Mathis, G., boul. Clot-bey.
Melcon, K., Ch. Saptieh.
Mifsud, G., Ch. el Rouey, 3.
Mohamed Abaza, Ch. el-Fawallah (Abdine).
Mohamed Abdel-Nabi, av. de Choubrah.
Mohamed Bayoumi, Ch. Nubar pacha, 17.
Mohamed Ibrahim Salem, Ch. Clot bey.
Mohamed Mohamed Aly, Ch. Gameh el-Banat.
Mohamed Onsy & frères, Ch. el-Saha, 28.
Mohamed Soliman, Ch. Bostane, 3.
Nahas Mahmoud Khalil, Ch. Gameh el-Banat, 30.
Nessim Hassan, Ch. Gameh el-Banat.
Nistri, Giuseppe, r. Gameh Charkass.
Nouchouaty, Hassan Ahmed, Ch. Bein el-Nahdein (Mousky).
Rossetto, Hugo, Ch. Kasr el-Nil, 52.
Sackenreuther, Michel, Darb el-Saada, 1.

SAVOY HOTEL PORT-SAID
En face du débarcadère et de la Douane.

Salem, I. M., Ch. Clot bey.
Samrah el-Sayed, Ch. Bein el-Sourein.
Sanua, N. & A., frères, Ch. el-Roueï, 10 et r. Nubar pacha, 3.
Sanua, Raphaël, & Co., Ch. Gameh el-Banat, 36.
Sayegh, Wadih, Ch. Nubar pacha, 7.
Skinitis, E. & I. Dimou, Ch. Abdine, 25.
Spiro, J. G., & Co., Ch. el-Bawaki.
Vescia, Michel, & Co., Ch. el-Bawaki.
Wallsteiner, W., Ch. Soliman pacha, 39.

ALEXANDRIE

Abdel-Kader Amin el-Naggar, r. masguid Attarine, 37.
Abdel-Rahman Aly, r. Nubar pacha, 12.
Abdou Ibrahim, r. église copte, 26.
Ahmed Moustapha Aboul-Seoud, r. Ras el-Tin, 78.
Barde, Henri, r. Nubar pacha, 18.
Borg, C. & Co., r. Nébi Daniel, 33.
Cadini & Rossi, r. Rosette, 28.
Charara Aly, r. Ibrahim 1er, 20.
Christodoulo, A., r. Warchet el-Toubghieh, 33.
Costanzo, Joseph, r. Chérif pacha, 18.
Covcos, N., r. mosquée Attarine, 82.
Doucakis, M. Th., Ibrahimieh.
Fallanga Fratelli, r. Sidi Abou Dardar, 16.
Farag Abdel-Sallam, r. Arakel bey, 16.
Fathallah, Aly & M., Frères, r. de la Marine, 28.
Harari Hassanein, r. Midan, 3.
Hassan Chahat, r. mosquée el-Hadari, 3.
Hassan Chareb Hassanein, r. el-Midan, 3.
Hinschelwood & Co. Ltd, r. Abou Dardar, 12.
Lancaster, Sasson & Co., r. Pirona, 1.
Lilof, Em., r. anc. douane.
Livierato, Spiro Z., r. prince Abdel-Moneim, 136.
Mahmoud Ahmed Aly, r. Ragheb pacha, 6.
Mahmoud Ibrahim, r. Masguid Sultan, 34.
Malaga, F., r. Hamamil.
Mathis, G. (Em. Bologna succr), r. Nébi Daniel, 28.
Mazza, Santo, r. Warchet el-Toubguieh, 15.
Mohamed Ammar, Ibrahimieh.
Mohamed Hassan Charara, r. Ras el-Tine, 41.
Mohamed Hassan Soliman, r. du Nil, 67.
Mohamed Hindi, r. Paolino, 22.
Mohamed Ibrahim el-Masri, Ibrahimieh.
Moursi Ahmed el-Hariri r. masguid Ibrahim pacha, 6.
Moursi Aly Halawani, r. Marine, 34.
Musselhi, Ahmed, r. Masguid Sultan, 52.
Pezzi, G. L., r. mosquée Attarine, 14.
Reïs, L. & Co., r. Chérif pacha, 27.
Rizgallah Goubran, r. Abou Dardar.
Savinien, A., r. église américaine.
Sayed Mohamed Aly, Bacos (Ramleh).
Sayed Rizk, Bacos (Ramleh).
Spiteri, H., r. Cheikh Aly el-Lessi, 14.
Valsamides, G.B., r. Stamboul, 3.
Vekri, Georges, r. Ibrahim 1er, 17.
Vekri, John A., r. anc. douane, 35.
Vlarianos, D., r. Attarine, 62.
Youssef Moussa, r. mosquée Attarine, 96.
Wian, S., r. Sélim Captan, 3.

ASSIOUT

Bichara Guergues, Ch. el-Khodaria.
Galdas Morcos, Ch. Sekka el-Guédideh.
Omar Madani, Ch. el-Khodaria.
Zakhari, Mikhaïl, Ch. Souk el-Hammam.

BENI-SOUEF

Ahmed el-Samkari, Ch. el-Riadi.
Moursi Mohamed el-Samkari, Ch. el-Riadi.

FAYOUM

Gress Awad, Ch. el-Ramleh.
Hassan el-Ambachawi, Ch. Adli.

KENEH

Kassem Zeidan, Ch. el-Sahrig.
Tadros Takla, Ch. el-Sahrig.

MANSOURAH

Rabbath, Nicolas, r. Neuve.
Saïd Abdel-Rahman, Ch. el-Assal.
Trigacci, Carlo.

MEHALLA-KEBIR

Jabre, Joseph, & Co., Ch. el-Kantarah.

M. Melachrino & Co's
FAMOUS CIGARETTES
Factories CAIRO-EGYPT & NEW-YORK

MINIEH

Choucri Ibrahim, Ch. el-Bosta.
Khalil Estefanous, Ch. el-Khairi.

MIT-GHAMR

Mohamed Abdel-Bari, B.P. 27.

PORT-SAID

Bartolo & Buhagiar, r. Eugénie.
Bazar Egyptien, M. J. Poussounakis, pl. de Lesseps.
Moulet, C. D., & Co., Legrand, Bardou & Co succrs., r. Sultan Osman.
Vella, P., boul. Sultan Osman.
Vella, Simone, r. Ismaïl

SIMBELLAWEIN

Mohamed Megahed, Ch. Souk el-Oumoumi.

SOHAG

Azer Roufaïl, Ch. el-Aref.
Gabra Tawadrous, Ch. el-Bahr
Makari Guergues, Ch. Kaïsariet el-Souk.
Samaan Guindi, Ch. Kaïsariet el-Souk.

SUEZ

Albanopoulo, E., r. Colmar.
Caramessini, N., r. Colmar.

TANTAH

Abdallah Mechriff, Ch. el-Kantarah.
Abouserri Moharrem.
Fadel Hassanein, Ch. el-Sourouguieh.
Hassan Etman.
Ibrahim Youssef, Ch. Kantarah.
Mohamed Charef, Ch. Tal el-Haddadine.
Osman Hassan.
Soliman Sidhom, Ch. Tal el-Haddadine.

ZAGAZIG

Makhzanghi, Mahmoud, Ch. Abbas.
Mechreff Abdallah, Ch. Kantarah.
Mohamed Ebadi, r. el-Montazah.
Vitalis & Olympios, Ch. Abbas.

ZIFTA

Pangalos, Stamos, Ch. el-Borsa.

Couronnes mortuaires

(voir Horticulteurs-Fleuristes)

Courroies

CAIRE

Allen, Alderson & Co. Ltd, Ch. Kantaret el-Dekka.
Aquilina Frères, r. Saptieh.
Cook, Thos & Son (Egypt) Ltd, Boulac et Ch. Nubar pacha.
Egyptian Engineering Co. Ltd, Ch. Emad el-Dine,
Gasmotoren-Fabrik Deutz, Ch. Nubar pacha.
Gérard, Jph, pl. Ataba el-Khadra.
Kuster, R. & Co., Boulac.
Rabbath, Sélim G., r. Nubar pacha.
Vescia, Michel & Co., Ch. el-Bawaky.
Sulzer frères, Ch. Maghraby.

ALEXANDRIE

Allen, Alderson & Co Ltd, r. de la Poste, 2.
Cook, Thos & Son (Egypt) Ltd, r. gare du Caire, 1.
Egyptian Engineering Stores, formerly Steinemann, Mabardi & Co., r. Sidi Metwalli, 42.
Hasda & Co (Em. Levi & Co succrs), r. prince Abdel-Moneïm.
Lombardo, J. & Co., r. de l'Archeveché.
Nowar, Antoun, r. Hamam el-Zahab.
Rabbath, Sélim G., r. prince Abdel-Moneïm.
Reïs, L. & Co., r. Chérif pacha, 27.
Soliman Antoun, r. gare du Caire, 6.

Courtiers en Immeubles

CAIRE

GRAYCHE & Cie
10, rue Zervudachi, B.P. 921
(En face de la Banque Agricole)
TÉLÉPHONE 17-42
MAISONS DE RAPPORT, VILLAS ET TERRAINS.
VENTE, LOCATION, GÉRANCE,
EXPERTISE, ECHANGE, ESTIMATION et SUBROGATION

Abdel-Rahman Khafagui & Co., Ch. Bab el-Charieh.

Propriétaires de maisons, "chounah", villas, Hôtels, Banques, etc., adoptez les Enduits ignifuges
"ASBESTIC"
Devis, Prix, Plans } chez M. CASORIA, Agent général pour l'Egypte et le Soudan, CAIRE
G. RICCALDONE SANTO & Co, Concessionnaires Généraux, CAIRE

Abdou Radouan, & Co., pl. de l'Opéra.
Adib, Antoine N., r. du Télégraphe.
Ahmed Abdel-Moutty, Ch. Mohamed, Aly.
Ahmed Hafez, Ch. Mohamed Aly.
Ahmed Youssef & Co., Ch. el-Fouatieh.
Airut, F., & Co., Haret el-Soufi, 2.
Anagnostopoulos, Dimitri, Ch. Kasr el-Nil, 55.
Assin, Raphaël. Ch. el-Maghraby, 8.
Audi, Atallah, Ch. Kasr el-Nil.
Aziz, Arié, Ch. el-Manakh, 8.
Aziz, Elias, & Co., Ch. el-Maghrabi.
Aziz Nasser, Haret el-Soufi.
Baruck, Elie, Ch. el-Maghrabi, 8.
Benroubi, Moussa E., Calcutta Bldgs.
Bonavia, G. & Fils, Ch. Zaki pacha (Hélouan).
Brocoumi, Philippe, Ch. Maghraby, 8.
Calouche, Sélim, Ch. Nubar pacha, 18.
Cohen, Mair & Co., Ch. el-Maghraby, 20.
Cohen, Raphael Z., Ch. el-Manakh, 8.
Congdon & Co., Ch. Kasr el-Nil.
Damanhoury, Scandar Saad, Ch. el-Fagallah, 64.
Damasi, Moursi, & Co., Ch. Souk el-Gueraya.
D'Arienzo, Alfonso, Ch. Soliman pacha, 40.
Fahmi, Jean, Ch. Boulaq, 9.
Ferro, Giacomo, Ch. Zaki, imm. Eïd.
Gallico, Moïse, & Co., Ch. Abdine, 43.
Grayche, A., & Co., Ch. Zervudachi, 12.
Guiha, M. & Daoud Salama, Ch. el-Manakh, 17.
Hassan Sobh & Co., Ch. el-Manakh, 3.
Huri & Dabbous, Ch. Cheikh Aboul Sibaa, 28.
Israel, Victor (siège Alexandrie).
Kahil, Choucri, r. el-Madakh, 33.
Kahil, Tewfik, Ch. Chawarby pacha, 6.
Kingsford, W. E., Ch. Cadi Fadel (Kasr el-Nil).
Levi, Ephraïm & Co., Ch. Gameh el-Kihieh.
Livadas, Georges, Ch. el-Manakh, 37.
Loizidis, M. D., Ch. Abdel-Hakk el-Sombâti, 4.
Macdonald & Co., Ch. Soliman pacha.
Machiche, N. J., Ch. el-Maghraby, 26.
Mahmoud Helmy & Co., Ch. Mohamed Aly.
Masri, Mohamed, & Co., Ch. el-Faggalah, 28.
Mohamed Amin Serour & Co., Ch. Khaïrat.
Mohamed Gawdat & Co., Ch. Faggalah.
Mohamed Ibrahim bey & Hassan Soubki bey, Ch. el-Maghrabi, imm. Manuk.
Mohamed Issa & Co., Ch. el-Zaher.
Mohamed el-Masri, Faggala.
Mohamed Rifaat, boul. Mohamed Aly.
Nahum, Clément D., Ch. el-Maghraby, 26.
Nassif Badawi & Michel Seidah, Ch. Zaher.
Osman Tayel & Co., Ch. el-Fagallah.
Playoult, Adolphe, Ch. el-Manakh.
Rizkallah, H., Ch. el-Zaher.
Saleh Ahmed el-Marangui, Ch. Mohamed Aly.
Saleh Hanafi, Ch. el-Cheikh Abdallah.
Sayed Mohamed Younès & Co., Ch. Mohamed Aly.
Sion, Jacques & Co., Ch. el-Maghrabi.
Skynazi, C. & A., Ch. Kasr el-Nil, 23.
Vorrias, Panayotti N., & Co., Ch. el-Maghrabi, 5.

ALEXANDRIE

Aboulafia Aslan, r. église Debanne, 9.
Azzoumi Salem, r. Tewfik, 20.
Buccianti, Ed., r. mosquée Attarine, 84.
Castro, E.D., r. Chérif pacha, 9.
Dallis, S. Nicolas, r. église Debbane, 7.
Eïd, Michel.
Eynaud, A. F., & Sons, r. de Trieste, 1.
Garinian, Hovel G., r. Ragheb pacha, 55.
Gogo, C. & A., r. Sésostris, 2.
Green, S. Félix, r. Chérif pàcha, 12.
Hamani Ibrahim, r. prince Abdel-Moneim, 87.
Hurin, Caroubin A., boul. Ramleh.
Israel, S. Leone, bourse khédiviale.
Israel, Victor, r. église Debbané, 4.
Kirby, Edgar, r. d'Allemagne, 7.
Mohamed Aboul-Kheir, pl. Mohamed Aly (passage Menasce).
Mohamed Afif & Co., boul. Ramleh, 14.
Moreno, Clément, B.P. 1165.
Nahman, Enrico, r. Mahmoud pacha el-Falaki, 3.
Nahman, Victor & Co., r. gare de Ramleh, 6.

PASTILLES VALDA
Infaillibles contre toutes les affections de la Poitrine

Oratis, D., r. 1er Khédive, 8.
Rachid Hussein Mohamed, r. anc. bourse. 13.
Romano, Jacques V., Gallerie Menasce, 52.
Roubino, A., r. Sésostris, 14.
Saied Ramadan el-Hindi, pl. Mohamed Aly (okelle Monferrato).
Salib Hanna, r. Sésostris, 3.
Soussa, N. Sélim, r. église Debbane, 9.
Sursock, M. Kh. Frères, r. Chérif pacha, 30.
Trochanis, A. N., r. église Debbane, 1.
Vrochidis, Anastase G., r. Attarine, 44.
Zachikian, Ant., r. Averoff, 4.
Zahra, Jean E., r. pacha el-Falaki, 9.
Zoller, Albert, r. Nébi Daniel.

BENHA

Abdallah Afifi (Cheikh), Ch. Ata.
Ahmed Hazaa, Ch. el-Emari.
Mahmoud Abou Salem, Ch. Ata.

BENI-SOUEF

Moursi Hassan el-Fayoumi, Ch. el-Riadi.

DAMANHOUR

Assaad Saad, Ch. Aboul Riche.

MANSOURAH

Angel, Menahem.
Banoub Guergues & Co., r. Neuve.
Bestawros, Saba Henein.
Choucri, Goubran.
Cottan, Alfred, r. du Nil.
Elias Nakhlé.
Fadel Youssef, r. du Nil.
Galanti, Elias, r. Neuve.
Mégalli Sélim, r. Vieille.
Saïd Ghanem.
Sayed el-Hamaki, r. Vieille
Wilkinson, Ernest, r. du Nil.

PORT-SAID

Loïsidis, Solon P., r. du Nil.

TANTAH

Amin Moussa,
Daoud, Youssef.
Hayek Youssef, Ch. el-Borsa.
Ibrahim Attia, Ch. el-Moudirieh.

ZAGAZIG

Kiriacos, Alexandre.
Nicolopoulos, Ges S.
Polymeris, G.
Zambalos, Alex.

ZIFTA

Guinded, Aly bey, Ch. el-Halaka.

Courtiers en marchandises

CAIRE

Adda, D., & fils, Savoy Chambers.
Adib, Antoine N., r. du Téléphone, 8.
Aïrut, F., & Co., Haret el-Soufi, 2.
Astéridis, Michel, bourse Khédiviale.
Cattaui, Ad., & Co., rd.-pt. Suarès.
Constantinidi Bereketti, & Co., av. de la Bourse (Savoy Chambers).
Gennaropoulo, G. & Co., Ch. Cheikh Aboul-Sebaa.
Huri & Dabbous, Ch. Cheikh Aboul-Sebaa.
Jabale Boulad & Co., Ch. Abdine, 46.
Salinas, Flli, & Co., r. Emad el-Dine, 5.
Xénophon, Costi, Ch. el-Manakh, 31.

ALEXANDRIE

Adda, D., & fils, r. Adib, 4.
Alfieris, Ambrosoli & Chiha, r. Nubar pacha, 13.
Angelopoulo, C.Z.,& Co , r. Chérif pacha,21
Arab, I., r. Chérif pacha, 21.
Arcache, A. & Co., r. Cléopatre, 2.
Augustino, P., & Co, r. Chérif pacha, 24.
Bally Frères, r. el-Falaki, 3.
Barany, A., r. Alfred, 2.
Bavastro, P., boul. Ramleh, 6.
Bekhyt, J. & G., & Co., r. el-Falaki, 5.
Ben Lassin, A. &Co.,pl. Mohamed Aly,5.
Botton, I. & Co., pl. Mohamed Aly, 3.
Botton, Raoul, & Co., pl. Mohamed Aly,3.
Bustros, E., & Co., r. Adib, 4.
Calamaro, Léon, & Co., r.Chérif pacha,10.
Calleja & Naggiar, r. Cléopâtre, 1.
Campos, M. & Co., r. église grecque, 1.
Caralli, G., & Co., r. Adib, 5.
Carasso, Clément L., r. Cléopâtre, 1.
Cattaui, Adolphe, & Co., r. Antoniadis.

ELECTRICITÉ
A. H. MOLLIK, ALEXANDRIE, Rue Stamboul, 10, — Téléphone N° 1137
Force et Lumière, Lampes économiques
LUSTRERIES FRANÇAISE ET ANGLAISE

Alexandrie (suite)
Cesana & Co., r. Nubar pacha, 13.
Chicca, L. D., r. anc. bourse, 6.
Climenopoulo & Co., r. église Debbane, 4.
Constantinidis, Const., r. Tewfik 1er, 27.
Cordahi, G., r. Stamboul, 3.
Coromili, C.G. & Co., r. mosquée Attarine, 8.
Coroniades, A.E., & Co., r. Cléopatre, 4.
Costantinidès, D. G., à la Bourse.
Courdadji, H. A., r. église Debbane, 5.
Coury, I. B., r. Tewfik, 12.
Crassas, G. & Co., r. église Debbane, 4.
Cumbo & Maximo, r. anc. bourse, 6.
Dagher, N. J. & Co., r. Debbane, 8.
Debbas, Elias & Nicolas G., & Co., r. Tewfik, 11.
De Cori, G., r. Chérif pacha, 1.
Edrei, Alexandre & M., r. Antoniadis, 5.
Esseli, Emile, r. Stamboul, 3.
Fiani, N. L. & Co., r. Adib, 4.
Filus frères & Co., r. anc. bourse, 6.
Franghiadi, Emm. S., r. anc. bourse, 6.
Gandur, A. M. & fils, r. pacha el-Falaki, 2.
Gasparian & Co., r. Mahmoud pacha el-Falaki.
Genisserlis, G. & Co., pl. Mohamed Aly, 3.
Ghebali & Braun, r. église Debbane, 6.
Gordon & Co., boul. Ramleh, 4.
Hazzopulo & Co., r. Adib, 5.
Hirsch, G., bourse Khédiviale.
Huri, M. & Co., r. Stamboul, 4.
Klat, Th. & C., r. mosquée Attarine, 27.
Koblet, H. H., r. el-Falaki, 10.
Kyriacopoulo Frères & Co., r. Chérif pacha, 9.
Lakah, Dimitri & Co., r. Debbane.
Levi, Victor & Co., r. anc. bourse, 2.
Lunghis, Cleon & Co., r. mosquée Attarine, 5.
Maximo, E. & Co., r. anc. bourse, 6.
Mires, S. A., r. église Debbane, 9.
Mitarachi, St. P. & Co., r. Avéroff, 6.
Mortera, G. L., r. anc. bourse, 6.
Myrialakis, A., bourse khédiviale.
Naccache, Ph., & Co., r. mosquée Attarine, 21.
Nahman, Alfred, r. Debbané 7 bis.
Nametalla, S., & Co., r. Centrale.
Pally, Léo J. & Co., r. Sésostris, 18.
Ralli, A. Th., & Co., r. Averoff, 6.
Reïd, Barnard & Co., r. St. Marc, 6.
Riquez, Joseph, r. Stamboul, 14.
Rodocanachi, J. P., & Co., r. Stamboul, 18.
Rossano, I. A., & Co., r. Sésostris, 15.
Rossano, F. B., & Co., r. église Debbané, 4.
Rossano, F. S. & Co., r. Tewfik, 8.
Salinas, Flli & Co., r. Chérif pacha, 4.
Scanavi, C. L., & Co., bourse Khédiviale.
Schéhadé, A., & Co., bourse Khédiviale.
Schinasi, Marco, r. Antoniades, 5.
Scialom, V. & Co., r. Nubar pacha, 13.
Sinadino, J.S. & Co.
Sisto, E., & Co., r. Stamboul, 3.
Sofio, Carlo, r. Chérif pacha, 4.
Soria, M., r. Nubar pacha, 13 (pl. Ste-Cathérine).
Souaya, E. M., & Co., r. Cléopâtre.
Suarès, Clément, & Co., r. anc. bourse, 6.
Sursock, G. L., r. gare de Ramleh, 3.
Tadros, Guirguis & fils, r. Stamboul, 3.
Tagher, E. & N., r. Stamboul, 20.
Trad, Gabriel M. & Co., r. Adib, 4.
Trad, Nicolas A., r. Adib, 4.
Tsaoussi, C. A., r. Chérif pacha, 9.
Vitiadis, J. G., & Co., r. Antoniadis, 1.
Vitiadis, Miltiades, G. & Co., r. Cléopatre, 5.
Vouro & Co., r. mosquée Attarine, 5.
Werner & Co., r. Adib, 4.
Zahar & Co., boul. Ramleh, 3.
Zahra, J. E., r. Mahmoud pacha el-Falaki, 9.
Zimboukis, N., & Co., pl. Mohamed Aly, 3.

MANSOURAH

Abdallah Georges & Co.
Angel, Menahem, r. Neuve.
Antonious, Bichara.
Athanassiadis, Démètre A., r. Vieille.
Chedid Habib.
Cortazzi, Georges, & Co., r. Vieille.
Cottan, Alfred, vis-à-vis la Poste.
Georgiadis, Stellio, & Co., r. Vieille.
Ismaïl Hussein.
Manias, Nicolas.
Manousso, Georges, r. du Nil.
Megalli, Selim, r. Vieille.
Peppis, Georges, r. Ragheb.

Vermouth Hamburger & Co
PATRAS-Grèce. **Maison fondée en 1846.**

Rizk Riad.
Saab Amin, r. Neuve.
Vaïtas, Athanase.

MINIA EL-KAMH

Anastassiades, Costi.
Angelopoulos, Michel.
Economidis, Georges.

SIMBELLAWEIN

Negrepontis, Aristide.

SUEZ

Biazo, G. A., r. Colmar.

TANTAH

Fitilis, Anastasi.
Souki, Philippe D., & Co., Ch.Cheikh Sâba.

ZAGAZIG

Azar Rizkallah, Ch. Abbas.
Caloyanni, J., Ch. el-Bosta.
Hadji Ioannou, Léonidas, r. Abbas.
Haginicolaou, E. D., Ch. Abbas.
Keramidas, Jean, Ch. Abbas.

ZIFTA

Satiropoulos, Stélios, Ch. el-Halaka.
Tripos, Nicolas, Ch. Kafr el-Enan.

Courtiers maritimes

(Voir Agents et Courtiers maritimes).

Courtiers en valeurs

CAIRE

Adda, A., & Co., Haret Zogheb, 4.
Adda, D., & fils, Savoy Chambers.
Adib, Antoine N., r. du Télégraphe, 8.
Alfieris, Ambrosoli & Chiha, Ch. Chérifein, 6.
Ammar, Mosseri & Co., Ch. el-Cheikh Aboul-Sibaa 23.
Bahari, G. A., & Co., Ch. el-Manakh, 9.
Bahari Frères, Ch. el-Manakh, 9.
Caralli, G., & Co., av. de la Bourse.
Cattaui, Ad., & Co., Ch. Aboul-Sibaa.
Chamma, G. M., Calcutta Buildings.
Cohen & Botton, Savoy Chambers.
Constantinidi, Bereketti & Co., Savoy Chambers.
Domergue, Marius, av. de la Bourse.
Gasparian & Co., Ch. Chawarby pacha.
Gennaropoulo,G.&Co.,Ch Aboul-Sabaa,20.
Harari, V. Salibi, & Co., Ch. el-Maghraby.
Israël, M. Ab., & Co., Ch. Boulac, 8.
Jabès, Joseph J., Ch. el-Manakh, 41.
Kraïem, Zaki & Co., Ch. el-Manakh, 31.
Levi, Ephraïm & Co., Ch. Gameh el-Kihieh.
Levi, J., & A. Garbua & Co., Ch. Chawarby pacha, 7.
Mortera, G. L., Ch. Kasr el-Nil, 30.
Mosseri, Joseph M., Ch. Cheikh Aboul Sebaa.
Mosseri, Moise V., & Co., Ch. el-Madabegh.
Naggar, Affif, & Co., Ch. Emad el-Dine.
Orebi, Vita Juda, Ch. el-Maghrabi.
Pérez, J. H., & Co., Ch. Cheikh Aboul-Sebaa, 20.
Reid, Barnard, & Co., Ch. Kasr el Nil (Savoy Chambers).
Riso, E. Levi & Co., Ch. Emad el-Dine, 12.
Rodocanachi, J. & Co.
Rossano & Benaroya, av. de la Bourse, Savoy Chambers.
Saddik, Youssef bey, & Co., Ch. el-Manakh, 24.
Salinas Fratelli & Co., r. Emad el-Dine, 5.
Schamasch, Albert. Ch. Soliman pacha,25.
Schamasch, Kuch & Co., av. de la Bourse.
Sebton, Forte & Co., Ch. el-Maghrabi.
Soriano, Maurice& Co., Ch. el-Manakh.
Stone, Richard E.,
Stout, P.W., Ch. Chawarby pacha, 2.
Suarès, Clément & Co., av. de la Bourse (Savoy Chambers).
Suarès, Marc, & Co., Ch. el-Antikhana el-Masria, 12.
Tambay, Levi & Co., r. du Télégraphe, 6.
Wenger, E.E. & Co., Ch. el-Madabegh,42.
Zaccaï frères & Co., Ch.el-Madabegh,35.
Zaradel, R., & Co., Ch. Emad el-Dine.

ALEXANDRIE

Adda, D., & fils, r. Adib, 4.
Alfieris, Ambrosoli & Chiha, r. Nubar,13.

HYPOCHLORINE

Antiseptique Puissant, Désinfectant et Désodorisant sans rival.

En dilution à 5 % soit, une cuillerée à café dans demi verre d'eau, guérit **affections de la bouche, de la gorge** et **du nez** en gargarismes. **Brûlures, blessures, coupures, démangeaisons, furoncles, ophtalmies, plaies,** etc. en lavages. *Agent:* **MAZLOUM.**
Fl. de P.T. 5 et P.T. 14. Toutes Pharmacies

Alexandrie (suite)
Angelopoulo, C.Z., & Co., r. Chérif pacha, 21.
Arab, Ibrahim, r. Chérif, 21.
Arcache, Ant. & Co., r. Cléopatre, 2.
Augustino, P., & Co., r. Chérif pacha, 24.
Bally, Alex. G., & Co., r. Tewfik, 12.
Bally frères, r. el-Falaki, 3.
Barany, Alfred, r. César, 2.
Bavastro, P., boul. Ramleh, 4.
Bekhyt, J. & G., & Co., r. el-Falaki, 5.
Blattner & Co., r. Chérif pacha, 9.
Botton, R. & Co., pl. Mohamed Aly, 3.
Boustros, Ed. & Co., r. Adib, 4.
Bracha, Menahem, r. Cléopâtre, 5.
Calleja & Naggiar, r. Cléopâtre, 1.
Campos, M., & Co., r. église grecque, 1.
Caralli, G., & Co., r. Adib, 5.
Carasso, Clément L., r. Cléopâtre, 1.
Cattaui, Adolphe, & Co., r. Antoniadis, 4.
Cattaui frères, r. General Earle.
Cesana & Co., r. Nubar pacha, 13.
Chakour, C. G., Bacos (Ramleh).
Chicca, L. D., r. anc. bourse, 6.
Cohen & Botton, pl. Mohamed Aly, 3.
Comptoir Financier et Commercial d'Egypte, r. Sésostris, 12.
Cordahi, G., r. Stamboul, 3.
Coromili & Co., r. mosquée Attarine, 8.
Coroniadis, A. E. & Co., r. Cléopâtre, 4.
Costantinidis, D. G., à la Bourse.
Courdadji, H. A., r. Debbane, 5.
Coury, I. B., r. Tewfik, 12.
Crassas, Georges & Co., r. église Debbane, 4.
Dagher, N. J., & Co., r. Debbané, 4.
Debbas, Elias & Nicolas G. & Co., r. Tewfik, 11.
De Cori, G., r. Chérif pacha, 1.
Dicheos, D. & Co., boul. Ramleh, 7.
Edrei, A. & M., r. Antoniadis, 5.
Franghiadi, E. S., r. anc. bourse, 6.
Gandur, A. M. & fils, r. el-Falaki, 2.
Genisserlis, G., & Co., pl. Mohamed, Aly, 3.
Georgiades, G. N., r. el-Falaki, 4.
Ghebali & Braun, r. église Debbane, 6.
Gordon & Co., boul. Ramleh, 4.
Hazzan, M. J., bourse Khédiviale.
Huri, M., & Co., r. Stamboul, 4.
Khayat, Sélim, r. Stamboul, 3.
Kibrit Brothers, r. du Télégraphe Anglais, 7.
Klat, Th. & C., r. mosquée Attarine, 27.
Koblet, H. Henry, r. el-Falaki, 10.
Kyriacopoulo frères & Co., r. Chérif pacha, 9.
Lakah, Dimitri & Co., r. Debbane.
Levi, V. & Co., r. anc. bourse, 1.
Lunghis, Cleon & Co., r. Attarine, 5.
Maggiar, C., r. pacha el-Falaki, 2.
Mortera, G. L., r. anc. bourse 6.
Mortera, Terni & Co., r. anc. bourse, 1.
Naccache, Ph. & Co., r. mosquée Attarine, 21.
Nahman, Alfred, r. église Debbané, 7 bis.
Nahman, Victor & Co., boul. Ramleh, 6.
Nametalla, S., & Co., r. Chérif pacha, 1.
Ovadia, J., & fils, r. église Debbane, 6.
Pappa frères, r. Chérif pacha, 9.
Perez, J. H. & Co., r. el-Falaki, 12.
Ralli, A. Th., & Co., r. Avéroff.
Rathle, Aziz, & Co., r. Nubar pacha, 9.
Reid, Barnard & Co., r. St.-Mark, 6.
Riquez, Joseph, r. Stamboul, 14.
Rodocanachi, C. P. & Co., r. anc. bourse, 6.
Rodocanachi, J. & Co., r. Stamboul, 18.
Rossano, Abr. Isaac, r. Sésostris, 15.
Rossano, F.B., & Co., r. église Debbané, 4.
Rossano, Félix Sab. & Co., r. Tewfik 1er, 8.
Salinas Fratelli, & Co., r. Chérif pacha, 4.
Samuel, D. B., r. Cayed Gohar, 10.
Scanavi, Th., r. église Debbane, 4.
Schehadé, A. & Co., bourse khédiviale.
Schinasi, Marco, r. Antoniadis, 5.
Scialom, V. & Co., r. Nubar pacha, 15.
Sinadino, J. S. & Co., r. Chérif pacha, 8.
Société Commerciale d'Egypte, r. Chérif pacha, 8.
Sofio, Carlo, r. Chérif pacha, 14.
Soria, M., r. Nubar pacha, 13 (pl. Ste.-Cathérine).
Souaya, E. M., & Co., r. Cléopâtre, 4.
Suarès, Clément, fils & Co., r. anc. bourse, 6.
Suarès, Ed., & Co., r. église Debbané, 6.
Sursock, G. L., r. gare de Ramleh, 3.
Tadros, Guirguis & fils, r. Stamboul, 3.
Tagher, E. & N., r. Stamboul, 20.
Tsaoussi, A. Const., r. Chérif pacha, 9.
Vermudaki & Co., r. anc. bourse, 6.

SOCIÉTÉ ANONYME DES GRANDS MAGASINS DE NOUVEAUTÉS
"AU PROGRÈS"
CAIRE — près du Crédit Lyonnais — CAIRE
CONFECTIONS POUR DAMES, TISSUS HAUTES NOUVEAUTÉS, BONNETERIE, AMEUBLEMENTS, BLANC, MERCERIE

Vitiadis, J. G., & Co., r. Antoniadis, 1.
Vouro,D., & Co., r. mosquée Attarine, 5.
Werner & Co., r. Adib, 4.
Zahar, M., & Co., r. Chérif pacha, 9.
Zahra, J. E., r. Mahmoud pacha el-Falaki, 9.
Zimboukis, Nicolas, & Co., pl. Mohamed Aly.

BENHA

Levy, Farahat, Ch. el-Mehatta.

BENI-SOUEF

Khalifa Abou-Zeid, Ch. el-Riadi.

MANSOURAH

Abdallah Georges & Co.
Cohen, M. & M., Quartier Husseinieh.
Cottan, Alfred, r. du Nil.
Gasparian & Co., r. de la Gare.
Georgiadis, Stelio, & Co., r. Vieille.
Khoury, Ant. J. & Co., r. Vieille.
Khayat, Joseph E., r. Neuve.
Petrocochino, P., r. du Nil.

MEHALLA-KEBIR

Ioannides, Comninos.

PORT-SAID

Loïsidis, Solon P., r. du Nil.

SUEZ

Lazzerini, G., & Co.

TANTAH

Boutros & Khouri, Ch. Abbas.
Dahan, Choukri, r. de la bourse.
Zukar, D., & Co.

ZAGAZIG

Abdel-Fattah Salem.
Berla bey, Walter, Ch. Abbas.

Couturières

CAIRE

Anastassiadis, Mme L. P., Galal pacha.
Andréotzi, Mme Anna, Ch. Clot bey.
Arnaud, Hélène, Savoy Chambers (Kasr el-Nil).
Arslanian, Mme A. E., Ch. el-Maghraby, 2.
Auberge, I., Ch. el-Madabegh, 20.
Auroy, Mme E., Ch. el-Manakh, 18.
Aviburch, Sophie, Haret Hoche el-Hine, 2
Bajocchi, Mme B., boul. Mohamed Aly.
Baluci Sœurs, Ch. Wabour el-Miah, 20.
Batistisnis Sœurs, Ch. el-Saba, 3 (Daher).
Bentsen, E., Ch. Soliman pacha, 3.
Bernard, Mme Francine, Ch. Abdel-Moneim, 6 (Abdine).
Boccara, Mme Vva Ida, Midan Souk el-Kanto, 22 (Mousky).
Boccasini, Ch. el-Madabegh, 44.
Boué Sœurs, Ltd, Ch. Kasr el-Nil, 42.
Calligas, Mme L., Ch. Souk el-Tewfikieh, 10.
Calmuz, Mme, Ch. Elfi bey, 9.
Catina, Mme, Haret Ocely.
Cécile Sœurs, Ch. Zervudachi, 12.
Cristallidès, Mme, Ch. Mazloum pacha, 14.
Dejean, Mme M., Ch. el-Saha, 28.
Delprete, Ch. Galal pacha, 3.
Dettorelli, Mme Elise, Ch. el-Bosta, 3.
Feldmann, Mme R., Ch. Soliman pacha, 44.
Finkelstein, Mme E., Ch. Bein el-Nahdein.
Francès, Félix, Ch. el-Bawaki.
Garandet, Mme Jane, Ch. el-Manakh, 20.
Gaucher, Mlle S., Haret el-Achee.
Gillard, Mme E., Ch. Kasr el-Nil.
Gouvotzi, Mme Chrissoula, Ch. Elfi bey.
Grave de Paris, Ch. Koubri Kasr el-Nil, 12
Hainemam, Mme Pepi, Ch. Clot bey.
Hanessian, Mme A., Ch. Kamel.
Hunter, Mme A. F., Ch. Tewfik, 33.
Jörgensen, R., Ch. Zervudachi, 10.
Kaloutzi, Mme E., Ch. Abdel-Hakk el-Sombâti, 4.
Kapakli, P., Ch. Abdel-Moneïm, 9.
Koumbarou, Mme, Ch. Koubri Kasr el-Nil (Bab el-Louk).
Krizman, Mme B., Ch. Koubri Kasr el-Nil, 36.
Lazarich, Mme Vve, Ch. Mohamed Aly.
Livadas, Mme Christine, Ch. Manakh, 37.
Maison Nouvelle, E. Geslot, Ch. Emad el-Dine.
Matalicchio, M., boul. Mohamed Aly.
Maxime, Midan Kasr el-Nil, 5.
Meller, Marco, ruelle de l'hôtel du Nil, 2.

ELECTRICITÉ
Ettore Covi
Installations Electriques
Fourniture de Matériel
Caire, Rue Kasr-el-Nil. N° 51, à côté du Head Quarters. Téléphone 31-54. B.P. 509

Menahem, Mme Allegra, Ch. Emad el-Dine, Khedivial Bldg.
Metzger, Stefany, Midan el-Faskieh, 3.
Moscovitch, Mme, Darb el-Guidid (Mousky), imm. Sednaoui.
Pagani, I. L., Ch. Bein el-Sourein.
Panagiani, P. & N., ruelle du Savoy Hotel (Kasr el-Nil).
Parmeggiani, Mme, Ch. el-Faggallah.
Paximadis, Mme Helène, Ch. Mohamed Aly, 1.
Picault Sœurs, Ch. Kasr el-Nil, 19.
Povereny, Bernard, pl. Soliman pacha, 8.
Psaltira, Mme Hélène C., Ch. Hassan el-Akbar (Abdine).
Recchia-Citrati, Ch. Doubreh, 1.
Richard, Ch. Soliman pacha, 15.
Rodopoyloy, Mme, Ch. Zaky, 6 (Tewfikieh)
Rosin, A., Ch. el-Madabegh, 25.
Steinbach, Nina, Midan Bab el-Hadid.
Suzanne, Mme, Ch. el-Cheikh Hamza (Soliman pacha).
Suzzi, Mme E., Atfet el-Haddarah, 3 (Abdel-Aziz).
Taliani, Mme Virginia, r. Abdel-Aziz, 4.
Toscano Sœurs, Ch. Abdel-Aziz, 13.
Voight, Mme Hélène, Ch. el-Nouby.
Zariffa, Mme R., Ch. Clot bey, 20.

ALEXANDRIE

Aboaf, Mme Irène, r. Abdel-Moneim, 113.
Abou Chaar, Mlle, r. Moharrem bey, 31.
Agostini, Mlle Henriette, r. mosquée Attarine, 9.
Agresta, Mme P., r. hôpital égyptien, 18.
Angelillo, Mme An., r. Toussoun, 17.
Antonine, Mme, r. Toussoun pacha, 13.
Asteriou, A., r. gare de Ramleh, 18.
Azzelino, Mlle E., r. Kayed Gohar, 11.
Begusseau, Mme L., r. prince Abdel-Moneïm, 120.
Bizanon, P. A., r. Ebn Kaldoun.
Boyadjan, Mlle Kemitza, r. el-Margani, 1.
Cabanes, E., r. église copte, 26.
Caglieri, Mme M., r. Mahmoud pacha el-Falaki, 2.
Campisi, F., r. Salah el-Dine, 13.
Carusso, Elise E., r. hôpital égyptien, 4.
Châlons, H. Hochapfel & Co., r. Chérif pacha, 26.
Craveri, T., r. d'Allemagne, 1.
Culisart, Mme M., r. Nébi Daniel, 28.
D'Amore, Mme L., r. Cheikh Aly el-Lessi, 29.
De Benedetto, Mme, r. de l'hôpital grec, 6.
De Mare D'Ario, Mme A., r. Nébi Daniel, 11.
Di Bello, Lucie, r. Missala, 7.
Domagetovich, G., r. Tewfik 1er, 29.
Fazio, Mlle Thérèse, r. Stamboul, 21.
Finocchiaro, Mme G., r. Borham pacha, 11.
Franceschina, S., r. Masguid el-Faham, 20.
Frugoli, Alai de, r. Nébi Daniel, 9.
Fummo, Mlle Rita, r. de l'hôpital Grec, 1.
Funaro, Inès, Camp César.
Gaglieri, Mme, r. Mahmoud pacha el-Falaki, 2.
Gallo, Mlle Lucia, r. Masguid Attarine, 101.
Guaci, Mme F., r. mosquée Attarine, 16.
Gulizart, Mlle, ruelle Smyrne, 7.
Hekna, Mme L., r. église copte, 19.
Houmy, M., Camp de César.
Karakachian, A., r. Wasti, 8.
Killari, M., r. Galice bey, 3.
Kypriadis Sœurs, r. Nébi Daniel, 13.
Lattuga, Mme D., r. gare de Ramleh, 26.
Lopresti, Mlle, M., r. Masguid Attarine, 40.

HAUTES MODES PARISIENNES
Mme Marcelle Mollet
Robes & Manteaux
15, Rue Nabi Daniel, 15
Téléphone 23-52

Maolin, Mme Am., r. 1er Khédive, 6.
Marangoz, Mme H., r. gare de Ramleh, 22.
Mondelli, Mme A., r. église copte, 8.
Nuzzolese, Giuseppina, r. mosquée Attarine, 38.
Palermo, A., r. Sésostris, 10.
Paris Robes, Abram Daujat, r. Nébi Daniel, 21.
Passanante, Mme M., r. Hamamil, 5.
Pierdominci, Mme A., r. mosquée Attarine, 37.

PILULES PINK
GUÉRISSENT LÀ OÙ LES AUTRES REMÈDES ONT ÉCHOUÉ

Plutino, M.A., r. des Sœurs, 27.

REICHENSTEIN

Robes et Manteaux, Blouses, Peignoirs, 17, Rue de la Porte Rossette, TÉLÉPH 1005.

Reiss, E., r. des Sœurs, 7.
Renier, Mme Margherita, r. Antoine, 9.
Riccitelli, Mme F., r. Nébi Daniel, 35.
Rizzitano, Mme F., r. Sélim Kaptan.
Rizzitano, Mme P., r. Menasce, 3.
Santocchi, Mme, r. Salah el-Dine, 9.
Spadavecchia, Mlle A.C., r. Sélim Captan, 18.
Suan, L., r. Gessi pacha, 3.
Tessière, Mme Vve A., r. Salah el-Dine, 47.
Tchakir, Mme Bellina, r. Bab el-Akhdar, 12.
Tchiligurian, R., r. Warchet.
Traversetti, Mlle J., r. Paternostro bey, 1.
Tsantilla, Mme, r. gare de Ramleh, 32.
Tsipi, Hellène, r. Sésostris, 8.
Tussart, A., r. d'Allemagne, 18 (dans la ruelle).
Verziraki, Mr & Mme Th., r. Nébi Daniel, 4.
Vignapiano Sœurs, r. Salah el-Dine, 17.
Zanobetti, A., r. Toussoun pacha, 3.

PORT-SAID

D'Amore, Coniugi, r. Constantinieh.
Marcoulidis frères, quai Eugénie.

SUEZ

Rider, Mme, r. Colmar.

TANTAH

Reboul, Mme, r. Bahnassi.

Cravates

(Voir Chemiseries et Cravates)

Cristaux & Verreries

(Voir Faïences et Porcelaines)

Cuirs & Peaux

CAIRE

Ackad, Const. & fils, r. Bab el-Hadid.
Albert Frank Co. of Egypt, r. Mansour, 36.
Altounian frères, Ch. Bein el-Sourein.
Arditi, J. D., Ch. Bein el-Nahdein et Ch. el-Bawaky.
Ayoub, Joseph & Co., Haret Chawarby, 2.
Baghdjian Agob B., boul. Clot bey.
Bariactaris, Georges, Ch. Gameh el-Banat.
Bayoumi Mohamed el-Raeï, Ch. Kirabieh.
Bittar, Nicolas J., Ch. el-Saha, 42.
Chahbazian, G., Bazar Mourour.
Dimitriadis, N:D., Ch. Gameh el-Banat.
Djebedian frères, Haret Chichini.
Félix, Ant. & Co., Ch. Madabegh, 15.
Frangopoulos, Jean G., Ch. Gameh el-Banat, 24.
Gandus, Guido, Ch. Moh. Mazloum pacha, 9.
Ghazarian, Sarkis, Ch. Bein el-Sourein.
Goudsusian frères, Bazar Mourour.
Ismaïl Mohamed el-Kharbotly, Ch. Gameh el-Banat.
Kaiserlian, Léon M., Ch. Mohamed Aly.
Khalil Saad bey, Ch. Gameh el-Banat.
Kiriaco, Polidoro, Ch. Gameh el-Banat.
Médawar, Nicolas, & Co., Ch. Mohamed Aly, 135.

LAMBERTO MEDINA & Co
PEAUX & CUIRS
EXPORTATION-IMPORTATION
Bureaux: *Chareh Khalig el-Masri № 14*
Téléphone No 22-08 — Boite Postale No 333

Mohamed Yehya, Ch. Gameh el-Banat.
Moustafa Ismaïl & Co., Ch. Gameh Charkass, 18.
Rathle, H. D., boul. Mohamed Aly.

Farid M. Saad. Rue Mansour Pacha, Immeuble Ecole Alliance Israélite.

Sabbagh, Hanna bey, ruelle du Savoy Hotel.
Samhon, Mir & Co., Ch. Kabouet el-Zina

L'ANNUAIRE MÉDICAL ÉGYPTIEN 1912
paraissant au commencement de l'année
contient tout ce qui peut intéresser les médecins

Société Belgo-Roumaine de Commerce, W. Mestdag, Guttmann & Co., Jardin Rossetti.
Sossoyan, P., boul. Abdine.
Vegnios frères, Ch. Bein el-Nahdein.
Wiesendanger, A., Ch. Soliman pacha, 25.
Xantopoulos, Jean D., Haret el-Toubgui, 8.
Yacoub, Levy, boul. Clot bey.
Zariffa, Michel & frères, r. Neuve.

ALEXANDRIE

Abbas Ahmed & Abdel-Aziz el-Attar, r. Souk el-Siareff, 3.
Abdel-Aziz Mohamed el-Attar, r. des Sœurs, 43.
Ahmed Abbassi, r. Souk el-Attarine.
Ahmed el-Yazdi, r. Souk el-Akkadin, 13.
Aly Hassan el-Tagouri, r. Souk el-Akkadin, 15.
Christofides, Ch. L., r. Abou Dardar.
Fafalios, S. G., & Fils, r. église maronite, imm. Monferrato.
Gallad Ahmed, r. Bab el-Akhdar, 14.
Ghazarian, S. & M., r. Mawlaï Mohamed, 1.
Goudzourian Frères, r. Souk Attarine, 3.
Hadgès & Co., r. Avéroff, 3.
Halcousis, André Z., pl. de l'Observatoire, 4.
Hassan & Mohamed Abou Aly, Mex.
Houli, Saïed Ibrahim, r. Bab el-Akhdar, 40.
Korasais, G., r. Mawlaï Mohamed, 3.
Khoury, Haddad J., r. de France, 4.
Lombardo, N., & Co., r. Archevêché, 5.
Mahmoud Mohamed el-Helou, r. Souk el-Attarine, 7.
Mantafounis, C. Ch. & Co., r. église maronite.
Mohamed Abou Moursi (Hag), r. Bab el-Akhdar, 1.
Mohamed el-Saïed, r. Souk el-Sarafia, 1.
Mougalian, Artin, r. Souk el-Siaref, 6.
Nawar, Antoun, r. Hammam el-Zahab.
Papadorotheou, N., r. Sidi Abou Dardar, 3.
Papagno, E., ruelle Alep, 1.
Papazian & D. Ohanessian, r. Mawlay Mohamed, 3.
Reïs, L. & Co., r. Chérif, 27.
Rizkallah, Faragallah, r. de France, 22.
Saporta, Isacco D., r. Antoine, 9.
Silberzucg, H., r. Hammamil, 17.
Stathatos, Georges S., r. Pirona, 4.
Tannous Mohamed, r. Bab el-Akhdar, 44.
Tawil, Ahmed & Aly, r. Bab el-Akhdar, 38.
Tortelotti, Carlo, r. et imm. de l'église maronite.
Zaccaria Ibrahim, r. Souk el-Akadin, 15.
Zaliki, N. J. succrs., r. Pirona, 1.

ASSIOUT

Morgan Makar el-Dabbagh, Ch. el-Megahedein.
Sayed Hoddoba, Ch. el-Kaïsaria el-Kébira.

BENI-SOUEF

Mohamed el-Khorbatli, Ch. Souk el-Talat.

DAMANHOUR

Ghazali, Abdel-Mooti, Ch. Gameh el-Effendi.

DAMIETTE

Mehathet Aly, Ch. el-Aazam.
Mohamed Aly Koseba, Ch. el-Aazam.
Mohamed Hassan Abou Zeid, Ch. el-Oumoum.
Sahall Ahmed (Hag), Ch. el-Aazam.

FAYOUM

Mahmoud Mahmoud el-Chehaoui, Darb el-Gameh.

GUERGUEH

Mantouridis, Christo, Ch. el-Mehatta.

KAFR EL-ZAYAT

Anastassiou frères.

MALLAOUI

Deragopian, Agop.

MANSOURAH

Mohamed Ghoneim, r. Neuve.
Stathatos, A., r. Neuve.

MINIEH

Caliacoudis, Aristidi, Ch. Sayadine.
Tewfik Wassef, Ch. Aly eff. Rahmi.

PORT-SAID

Sanfilippo, Giuseppe, pl. de Lesseps.
Stathatos, Georges S., r. du Commerce.

BAUME BENGUÉ
Soulagement instantané
RHUMATISMES, GOUTTE, NÉVRALGIES

TANTAH

Kyriaco, Christon, Ch. el-Khan.
Vallinaki, Georges, Ch. el-Borsa.

ZAGAZIG

Daoud Farah, Ch. el-Kaisarieh.

ZIFTA

Masri Abdel-Wahab, Ch. Dayer el-Nahia el-Bahari.

Cuivres

CAIRE

Abdrab el-Nabi, Mohamed Ibrahim, Ch. el-Nahhasine.
Aly Ismail, Ch. Gameh el-Banat.
Baracat,Darwiche bey, Ch. el-Nahhassine.
Bensussam, Giacomo, r. Manakh, 25.
Effendi Hassan bey, Ch. el-Nahhasine.
Essayed Chehata, Wakalet el-Gawahergiyeh, Sagha.
Ferrero & Co., r. église Catholique.
Husseini, Ahmed Aly, Ch. el-Nahhasine.
Husseini, Mohamed Aly, Ch. Nahhasine.
Méligui, Moustafa bey, Ch. el-Nahhasine.
Mohamed Ahmed Abdel-Naby el-Iscandarani, Ch. Souk el-Asr (oukallet el-Zeit, Boulac).
Morelli, Salvator, B.P. 2.
Nakache Sayed (Hag), Ch. el-Nahhassine.
Saleh Imam, Ch. el-Nahhasine.
Sciami, Atallah, r. Neuve.
Soliman Assaad (Hag), Ch Nahhasine.
Union Industrielle & Commerciale d'Egypte Ch. Chawarby pacha, 2.

ALEXANDRIE

Abdel-Meguid Sayed, r. Bab el-Akhdar,21.
Ahmed Ibrahim, r. Bab el-Akhdar, 10.
Ahmed Ibrahim & frères, r. el-Midan, 25.
Akaoui, G. Hanna, r. Gameh el-Mex.
Ibrahim Moursi eff., r. Bab el-Akhdar, 1.
Ismail Aly, r. Bab el-Akhdar, 35.
Mohamed Ahmed Moursi (Hag), r. Bab el-Akhdar, 7.
Mohamed & Abdel-Meguid Moursi, r. Bab el-Akhdar, 37.
Moursi Mohamed Moursi, r. Bab el-Akhdar, 11.
Union Industrielle & Commerciale d'Egypte, r. pacha el-Falaki, 10.
Youssef & Hanna Saad, r. Bab el-Akhdar, 15.
Zaki Mohamed Morsi, r. Bab el-Akhdar,11.

ASSIOUT

Abdel-Hafez Farrag, Ch. Souk el-Kamh el-Kadim.
Mohamed Soliman, Ch. Souk el-Hamam.

BENHA

Abdel-Méguid Mohamed, Ch. Ata.
Ibrahim Issa, Ch el-Damanhouri.

BENI-SOUEF

Abdel-Gawad Wahba, Souk el-Talat.
Chérif Nasr, Souk el-Talat.
Hélal el-Khatib, Souk el-Talat.
Ibrahim Gahlan, Darb el-Eïd.
Mohamed Nasr, Souk el-Talat.
Nasr Hassan, Ch. el-Riadi.

DAMANHOUR

Abou Ayache Bayoumi, Ch. Sidi Zareh.
Aboul-Kheir Badawi, Ch. Gameh el-Effendi.
Ahmed Hassan el-Guerawani, Ch. Khaïri.
Boulaki Mohamed, Ch. Khaïri pacha.

FACOUS

Ahmed Moustafa, Ch. el-Gameh.

FAYOUM

Bakr Mobarak, Ch. Saliba el-Kadim.
Ibrahim Helal, Darb el-Kénissa.

GUERGUEH

Mohamed Guidawi, Ch. el-Neffada.

KENEH

Essayed Ahmed el-Nahass, Ch. Maghrabi.

MINIEH

Ahmed Abdallah, Ch. el-Kharrazine..
Barakat Issa, Ch. el-Darraya.
Barakat Mohamed, Ch. el-Maghrabi.
Mohamed Ahmed, Ch. el-Maghrabi.

ARTHRITIQUES — GOUTTEUX — RHUMATISANTS
VICHY CÉLESTINS

MIT-GHAMR

Mahmoud Bolleni, Ch. el-Deya.

SOHAG

Abdel-Malak Antonious, Ch. Kaïsaria el-Souk.

TANTAH

Abd-Rabbou Tolba, Ch. Dayer el-Sayed.
Zaki Ahmed, Ch. el-Sayed.
Zéhéri Mohamed, Ch. Dayer el-Sayed.

ZAGAZIG

Attieh Mohamed, Ch. el-Moudirieh.
Ibrahim Hassan, Ch. el-Kaïsarieh.
Ismaïl el-Metwalli, Ch. el-Kaïsarieh.
Soliman Hassan el-Khamel & Co., Khan Abou Takieh.
Zéhéri Mohamed, Ch. el-Kaïsarieh.

Cultes

(Voir aussi pages 314 et suivantes).

CAIRE

American Mission, Ch. el-Miligui, 4, TÉLÉPH. 1780.
Arménien-Catholique, Darb el-Guinénah, 5, (Mousky).
Arménien-Orthodoxe, Ch. Bein el-Sourein, 35.
Catholique Latin, quartier Mousky.
Chaldéen-Catholique, Ch. el-Faggalah.
Copte-Catholique, Darb el-Guinénah, 10 (Mousky).
Copte-Orthodoxe, Darb el-Wasseh, 15, (Clot bey).
Grec-Catholique Melchite, Ch. Kenisset el-Roum (Daher).
Grec-Orthodoxe, Hamzaoui.
Israélite, quartier Israélite (Mousky).
Maronite, r. Hamdi (Daher).
Musulman, au Mehkémeh Charieh.
Protestant Allemand, Ch. el-Teraa el-Boulakieh, TÉLÉPH. 2049 B.P. 391.
Protestant Anglais, av. de Boulac, 16.
Syrien-Catholique, Ch. el-Daher.

ALEXANDRIE

American Mission, r. église américaine.
Arménien-Catholique, r. Port-Est.
Arménien-Orthodoxe, r. Sidi Abou Dardar.
Catholique-Latin r. de l'archevêché.
Copte-Catholique r. de l'hôpital indigène.
Copte-Orthodoxe r. de l'église copte.
Grec-Catholique Melchite, pl. Ste.-Cathérine.
Grec-Orthodoxe, quartier Messalah.
Grec-Orthodoxe Syrien, r. église syrienne.
Israélite r. Nubar pacha, 18.
Maronite r. de l'église maronite.
Protestant Allemand, r. de la Poste.
Protestant Anglais, pl. Mohamed Aly, 2.
Syrien Catholique.

BENHA

American Mission.

MANSOURAH

American Mission.
Maronite.

MINIEH

Copte-Catholique.

PORT-SAID

Maronite.

TAHTA

Copte-Catholique.

TANTAH

American Mission.

ZAGAZIG

American Mission.
Maronite.

Curiosités

(Voir Antiquités et Curiosités).

Daïras

CAIRE

Abdallah Izzat pacha, Ch. Sandouk el-Dein, imm. Fouad.
Abdel-Aziz Ezzat pacha, Ch. el-Zaher.

ALLEN, ALDERSON & Co Limited
Importers of Machinery (See pages 6 and 7).

Ahmed pacha, S.A. le prince, Ch. Darb el-Gamamiz.
Ahmed Rachid pacha (du feu), Ch. el-Komi, TÉLÉPH. 645.
Ahmed Seif el-Dine bey, S. A. le prince, Kasr el Doubara, B.P. 129.
Aly Chérif pacha, Ch. Abdel-Aziz.
Amina et Neemat Hanem, LL. AA. les princesses, Ch. el-Manakh, TÉLÉPH. 251, B.P. 886.
Boghos Ghali pacha (du feu), Ch. Soliman pacha, 36.
Boghos Nubar pacha, Ch. Nubar pacha, TÉLÉPH. 353.
Bourham pacha (de la fille), Darb el-Gamamiz, TÉLÉPH. 440.
Chawki pacha, Darb el-Haggar.
Djellal pacha, S.A., Tewfikieh.
Djemil Toussoun pacha, S.A. le prince, Ch. el-Manakh, B.P. 35, TÉLÉPH. 572.
Enissa Hanem, S.A. la princesse.
Fatma Dawlat Hanem, S.A. la princesse, TÉLÉPH. 758.
Fatma Hanem effendi, S.A. la princesse, Ch. Emad el-Dine, 5, TÉLÉPH. 248.
Fouad Ahmed pacha, S.A. le prince, Ch. el-Haouïati, TÉLÉPH. 366.
Général Chérif pacha et princesse Amina, Ch. Dubrey, 11.
Haïdar pacha, Ch. el-Cheikh Rihan, TÉLÉPH. 2807.
Halim pacha, S.A. le prince, Ch. Foum el-Teraa, TÉLÉPH. 365, B.P. 682.
Hamida Hanem, Ch. Mazloum pacha, 6, TÉLÉPH. 562, B.P. 1034.
Hussein Kamel pacha, S.A. le prince, Guizeh, TÉLÉPH. 670.
Hussein Wassif pacha, Ch. el-Fálaki, TÉLÉPH. 1064.
Ibrahim Fouad pacha (du feu), Ch. Mazloum pacha, 6, TÉLÉPH. 562.
Ibrahim Hilmy pacha, S.A. le prince, Ch. Antikhana el-Masria, imm. Sabbagh, TÉLÉPH. 601, B.P. 207.
Ibrahim Khalil pacha (du feu).
Ismaïl Assem pacha, Ch. Kasr el-Nil, 19, TÉLÉPH. 2005.
Ismail pacha el-Férik, Ch. Hanafi (Sayeda-Zénab), TÉLÉPH. 2565.
Kahil, Constantin (des héritiers du feu), Fagallah, TÉLÉPH. 1550, B.P. 2184.
Kasr el-Aaly, Ch. el-Abbassieh, palais Zafarane, TÉLÉPH. 260, B.P. 448.
Khadiga Hanem, S.A. la princesse, Ch. Mariette pacha, TÉLÉPH. 1379.
Khaïrat pacha, Ch. el-Falaki.
Khalil bey Khloussi, r. Neuve.
Khassa Khédiviale, palais d'Abdine, TÉLÉPH. 305.
Khédivah-Mère, Ch. el-Elhamy (Kasr el-Doubara), TÉLÉPH. 505.
Mahmoud Hamdi pacha, S.A. le prince, Ch. Kasr el-Nil, 17, TÉLÉPH. 138.
Mazloum pacha, Ahmed, Ch. el-Cheikh Aboul-Sebaa, 6, TÉLÉPH. 270.
Menchawi pacha (du feu).
Mohamed Chérif pacha, Ch. el-Dawawine.
Mohamed Zéki pacha, Ch. Tewfik.
Moharrem Chahine pacha, Ch. Darb el-Gamamiz.
Némat Hanem, Ch. el-Maghraby.
Nimat Muktar, S.A. la princesse, Ch. el-Borsah, 9, TÉLÉPH. 251.
Sakib, Korchid bey, Midan Bab el-Khalk.
Sultan pacha, Ch. Gameh Charkass, 34, TÉLÉPH. 10, B.P. 328.
Talaat pacha, S.E., Ch. el-Saliba.
Teymour Ahmed pacha (S.E.), Darb el-Saada (Hamzawi).
Youssouf pacha Kamel, S.A. le Prince, r. du Musée, 7, TÉLÉPH. 269, B.P. 1271.

ALEXANDRIE

Ahmed Seif Eddin bey, S.A. le prince, r. église écossaise, 2, TÉLÉPH. 1271.
Ahmed Yehia pacha, r. Mahmoud pacha el-Falaki, 12, TÉLÉPH. 333, halte Zizinia, 386.
Ahmed Youssef Kamal, S.A. le prince, r. Tewfik 1er, 12, TÉLÉPH. 201.
Aly Bourham pacha, r. pacha el-Falaki, 12.
Draneht pacha (administration), r. Sésostris, 19, TÉLÉPH. 276.
Hassan pacha, r. Chérif pacha, 29.
Hassan Yeken pacha, r. Sidi el-Metwalli, 2, TÉLÉPH. 186.
Ibrahim pacha (Cheikh), r. mosquée el-Cheikh Ibrahim pacha, 1, TÉLÉPH. 276.

WINDSOR HOTEL
ALEXANDRIA
Facing Sea, Recently refitted- Lift. Electric Light.
Restaurant, American Bar, Billiard, The Only English Hotel in Alexandria. Rates from P.T.40.

Idris Ragheb bey, r. Ragheb pacha, 76.
Khadiga Hassan, S.A. la princesse, r. Chérif pacha, 29.
Khassa Khédiviale, bureaux Palais Ras el-Tin, TÉLÉPH. 723.
Luzzato pacha (du feu), r. Sidi Metwalli, 8.
Mohamed Aly, S. A. le prince, r. Toussoun pacha, 3.
Mohamed Ibrahim pacha, S.A. le prince, r. Toussoun, 1, TÉLÉPH. 276.
Nimet Moukhtatar Hanem, S.A. la princesse, Neguib eff. Fahmi fondé de pouvoirs, r. de la Poste, 3, TÉLÉPH. 1661.
Nougouan Hanem, S.A. la Princesse, r. Sésostris, 3, Abdel-Rahman Mahmoud eff., greffier en chef.
Sanieh, r. échelle des Céréales.
Sayed Abou Bakr Ratib pacha (wakfs du feu), r. Chérif pacha, 9 (impasse Artinoff).
Toussoun pacha, r. Toussoun pacha, 1, TÉLÉPH. 247, direction 2235.
Yeken Mohamed Kamel pacha, r. Sidi el-Metwalli, 4, TÉLÉPH. 2369.

MANSOURAH

Fatma Hanem (S.A. la Princesse).

TANTAH

Menchawi pacha (du feu les hoirs), Ch. el-Borsa.

WASTA

Ghélila Hanem Moheb.

ZAGAZIG

Halim pacha (S.A. le Prince), à Sobcak, TÉLÉPH. 21.
Khadiga Hanem (S.A. la Princesse), au teftiche Toukh, TÉLÉPH. 135.
Mahmoud Hamdy pacha (S.A. le Prince), au teftiche Kafr Hammam, TÉLÉPH. 1.
Mohamed bey Hanafi el-Hennaoui.
Nemet Moukhtar Hanem (S.A. la Princesse), au teftiche Bourdein.
Seif el-Dine bey (S.A. le Prince), TÉLÉPH. Zancalon 4, Mit Rabiah 6.

Danse

(Voir Professeurs de)

Décorateurs

(Voir Peintres-Décorateurs)

Décoration (Entrepren. de)

CAIRE

Aly Achour, Ch. el-Borg
Chafei Charawi (hoirs), chef de la corporation, Bab el-Charieh.
Mohamed Ebeid, Ch. el-Zaher.
Moussa Aly el-Haddad, Ch. el-Fouatieh.

ALEXANDRIE

☞ **Albert Champion.** Entrepreneur d'Enduits et Décorations Artistiques, Spécialité de Stucs. 7, Rue de l'Hôpital des Diaconesses.

Barbier, Pilade, r. Salah el-Dine, 7.
Beauzemont, Marcel, r. porte Rosette, 28.
Ornamental Stone, Deodato & Rubel, r. Karmous.

Dédouaneurs

(Voir Commission en Douane)

Dégraissage

(Voir Teintureries)

Déménagements

CAIRE

COMPTOIR D'ENTREPRISES
Industrielles et Commerciales d'Egypte
Branche: Transports et Déménagements
Bureau: Avenue de Boulac, au dessus du Télég. Egyp.
Adr. Télégr. "COMPTOIR" Tél. 1899 — P.O.B. 1108.

GARDE-MEUBLES
Déménagements Urbains et Suburbains
par Voitures capitonnées
Emballage et Expéditons pour tous pays.

BAINS D'ACIDE CARBONIQUE
Préparés instantanément par la
CÉODEUINE
Dépôt général : 18, r. des Arts, Paris-Levallois. *Au Caire : chez E. DEL MAR*

ALC. CATSAROS
HÔTEL DES VENTES
45, Rue Kasr-el-Nil, près le Caracol Anglais. Tél. 19-23
Transport de meubles, emballage et déballage de mobilier.—Entreprise de déménagements.—Personnel expérimenté et voitures spéciales.
Prix très avantageux

ALEXANDRIE

Cuszer, Guglielmo, r. Toussoun pacha, 22.
Martini, L., r. Bardissi (r. gare du Caire).
Varvoulis & Co., r. église Américaine.

Denrées coloniales et produits alimentaires (Nég. en)

CAIRE

Abdallah Abdel-Kérim, Ch. el-Soukkarieh.
Abdel-Gawad Yassin, r. Neuve, 89.
Abdel-Hamid Hegazi, Abbassieh.
Abdel-Latif Chawki,& Co., Ch. Bein el-Sourein.
Abdel-Rahman Mohamed el-Achmaoui, Ch. el-Chaoine.
Abdel-Razek Kotb, Ch. Bein el-Sourein.
Ahmed Abdallah, boul. Mohamed Aly.
Ahmed Ahmed Wanas & Ahmed el-Chanawani, r. Neuve.
Ahmed Mohamed el-Guindi, Ch. Bein el-Nahdein.
Aly Mahmoud, Ch. Darb el-Gamamiz.
Amin Youssef, Ch. Kabouet el-Zina.
Andréadis, Andréa, Ch. Gameh el-Banat.
Ayrandjian, Kapriel, Ch. Bein el-Sourein.
Bahr, Hafez Hassanein, Ch. Sekka el-Guédideh.
Barras, Ulysse, Jardin Rossetti.
Bekheit Moussa, Ch. Clot-bey.
Bollas, Nicolas P., Ch. Zaptieh.
Bollas, Panayotti P., Haret Hamza (Mousky).
Bourboulia, I. E. & Co., r. Neuve.
Burbulia Frères, r. Neuve.
Caralis, N. A., Ch. Gameh el-Banat.
Chammah, Abdel-Aziz Mohamed, Ch. el-Manaklieh.
Chamy, Hassan Aly & Fils, Ch. el-Akkadine.
Chamy, Youssef Mohamed (Hag), Ch. el-Nahassin.
Christodoulo, M., Ch. Bein el-Sourein.
Ebrazi, Ibrahim Fathalla, Ch. Taht el-Rabeh.
Economou, B., & A. Stéfanakis, Ch. Bein el-Sourein, 4.
Ezzat, Aly & Kamel K., Ch. Bein el-Sourein, 11.
Godolchian Frères, Ch. Bein el-Sourein.
Gouta, A. & G. fils, Ch. Gameh el-Banat.
Hadji Rallis, B. V., Darb el-Saada.
Hassan Aly Khamis, Ch. Kabouet el-Zinah (Mousky).
Hassan el-Badri, Sikket el-Guédideh.
Hassan Youssef el-Chimmy, Ch. Kantaret el-Dekka, 31.
Hékimian & Atrandjian, Ch. Bein el-Sourein.
Ibrahim Hanna, Ch. Clot-bey.
Iconomidis, Kiriasis, Ch. Bein el-Sourein.
Ismaïl Hakki & Co., Ch. Bein el-Sourein.
Issakoulian, K. & Co., Abdel-Aziz, 33.
Kacouratos, M. C., Ch. Bein el-Sourein.
Karafi, Mohamed Abdel-Fattah, boul. Clot bey.
Kazandjan frères, Ch. Bein el-Sourein.
Kiazim, Hussein & Agop Pamboukjian, Ch. Bein el-Sourein.
Koliadès Frères, Ch. Taht el-Rabeh.
Lahlouh, Sélim & Co., Ch. Bein el-Sourein.
Laniti, Christo F., & Co., Ch. Kabouet el-Zinah.
Lenossi frères, Ch. Gameh el-Banat.
Lokidès, P. S., Ch. el-Koubry.
Mahmoud Afifi Abdel-Khalil, Ch. el-Akkadine.
Mahmoud Aly el-Chammah & Co., Ch. el-Soukarieh.
Mahmoud Aly Khamis, Ch. Fakhry pacha (Mousky).
Marzouki, Hassan Mohamed, Ch. el-Sokkarieh.
Mohamed Hachem el-Bahari, & frères.
Moussalli, Ahmed Hassan, Ch. Darb el-Ahmar.

SALONICA CIGARETTE Co
Fournisseur de S. A. le Khédive
CAIRE SOCIÉTÉ ANONYME - FONDÉE PAR DÉCRET KHÉDIVIAL EN DATE DU 28 DÉC. 1903 CHOUBRAH
Cigarettes de toute 1re qualité, fabriquées avec les meilleurs Tabacs Turcs

Caire (suite).
Moustapha Hassan Khadr, Midan el Faskieh, 16.
Rachidi, Ibrahim Nawar, Midan Sayeda Zenab.
Radwan Youssef, Ch. el-Soukkariah.
Repapi, M. G., Ch. el-Roueï.
Rizaki Frères & Emm. Paschalis, Ch. Gameh el-Banat.
Roudos, N. & D. G., Ch. Wagh el-Berka.
Sabbagh, Abdel-Latif, Gamalieh.
Sackenreuther, Michel, Darb el-Saada, 1.
Schisa, Constantin, Ch. Kabouet el-Zina.
Società Italiana pel Commercio dei Prodotti Alimentari, Jardin Rossetti.
Tsirika Frères, Ch. Gameh el-Banat.
Tzivganos, E. P., Ch. Kabouet el-Zinah.
Varvounis & Comninos, Ch. Kabouet el Zinah.
Youssef Farès, Ch. el-Zaher.
Zalloun, Moursi Ahmed, Ch. el-Fouatieh.
Zeini, Mohamed Youssef, r. Neuve.

ALEXANDRIE

Abdallah el-Moufti, r. Bab el-Akhdar, 32.
Abdel-Aziz Hadara, r. mosquee Terbana, 5.
Abdel-Gawad Hassan & fils, r. Bab el-Akhdar, 69.
Abdel-Hadi el-Dardiri & Co., r. Canal Mahmoudieh (Karmous).
Abdel-Hadi Mohamed el-Bannan, r. Bab el-Akhdar, 29.
Abdel-Hafez Mahmoud, r. Midan, 52.
Abdel-Halim Goumma, r. masguid Terbana, 5.
Abdel-Méguid Hattab, r. Midan, 47.
Abdel-Méguid Awad Chahine & Moussa, r. masguid Cheikh Ibrahim.
Abdel-Méguid Mohamed Awad, r. masguid el-Chourbagui.
Abdel-Nour, G. K., r. Bab el-Akhdar, 4.
Abou el-Nasr Mohamed bey, r. el-Midan, 34.
Ahmed Abdel-Khalek el-Tekhie, r. el-Midan, 28.
Ahmed Achour & Co., r. Ras el-Tin, 4.
Ahmed Charab, r. Midan, 10.
Ahmed Mohamed Aly, r. Leomidis, 5.
Ahmed Soliman Wasfi, r. Midan, 30.
Ahmed Zeki, r. Masguid el-Terbana, 4.
Aly Aboul-Ela, r. Bab el-Akhdar.
Aly Fayed, r. Abou Warcha.
Aly el-Habachi, r. Koubri el-Kadim, 42.
Aly Hassan el-Bahous, r Souk Attarine, 5.
Aly Miladi (Hag), r. Masguid Chourbaghi, 9.
Aly Salim bey, r. Wakalet el-Khodar, 2.
Aly Zardouni, r. masguid Terbana, 3.
Amer S. Zadé Ibrahim Mohamed, r. anc. douane, 3.
Amin M. Obegi & Co., r. masguid Terbana, 3.
Aniliadis, Nicolas L., r. Nubar pacha, 18.
Antoniades, G., r. Wakalet el-Khodar, 8.
Athanassakis, N. D., r. anc. douane, 20.
Aznavourian, A., r. el-Rackchy, 3.
Babli Hassan eff., r. el-Midan 52.
Bahous, Basila & Co., r. Souk el-Attarine.
Basiliadis Nicolas L., r. Nubar pacha, 18.
Bassim Saleh, r. Souk el-Tabbakine.
Beha el-Din Macanci, r. Masguid Terbana, 5.
Beheri, frères, r. prince Abdel-Moneim.
Bennayor, E.S., r. Souk el-Tabbakine, 11.
Biali, H.M., r. du Nil, 66.
Bissaram, Michel & Fils, r. mosquée el-Chourbagui.
Bitzios, S. J., r. Pirona, 2.
Bollas, P r. des Etudiants, 2.
Bollas, S. P., r. des Etudiants, 2.
Bollas, Socrate, r. Wakalet el-Lamoun, 7.
Boshamy Mohamed Issa eff., r. Bab el-Akhdar, 17.
Brissimizakis, S., r. anc. douane, 4.
Buhagiar, C. & A. flli, r. Tikiet el-Kalchani, 2.
Burbulia Frères, r. el-Midan.
Calliodis, A. E., r. masguid Terbana, 4.
Camarotakis, G., r. de la Marine, 60.
Cambalados, N. S., r. Ragheb pacha, 34.
Cappelidis, C. Ch., r. anc. douane, 29.
Caralis, Elie G., r. Wakalet el-Khodar.
Caralis, N.A., r. mosquée Ibr. pacha, 1.
Cavouras, A. E., r. Ibrahim 1er, 4.
Cavouras, G. & C. Paraskevas, r. el-Midan, 47.
Chamla, Haïm & Co., r. Souk Attarine, 2.
Charalambides, r. des Etudiants, 4.
Charkiolakis, M., r. masguid el-Kawaga Osman, 10.
Christopha, Christo H., r. Tikiet el-Kalchani, 1.

Chateau Aja Hamburger & Cº
VIN ROUGE CLAIR DE TABLE
PATRAS-Grèce Maison fondée en 1846.

Alexandrie (suite).
Chrysanthis, N. D., r. el-Midan, 1.
Chryssafis, Antoine J., r. Wakalet el-Khodar, 7.
Cocchinaras, Em. N., r. anc. douane, 34.
Coen Frères, r. Pirona, 2.
Cohen, Haïm & Isaac, r. Souk el-Tork, 2.
Cokinos Frères, r. el-Midan.
Colonna, Francesco, r. gare du Caire, 2.
Coral, S., r. Wakalet el-Khodar, 36.
Cosbar & Bachour, r. Souk el-Attarine, 30.
Coufalis, D. C., r. Souk Samak el-Kadim, 1.
Culbali, J. P., r. anc. douane, 5.
De Martino, Fratelli, r. Warchet el-Toubghieh, 32.
Démétriades, D., Ibrahimieh.
Derlini Ahmed Soliman, r. Souk el-Tabbakhine, 9.
Dessberg, E. & M., r. Pirona, 3.
Diamantopoulo, Const. G., r. Anastasi, 35.
Dimissoglou, J., r. Midan, 48.
Economou, D. L., r. el-Dakhahnieh, 10.
Farhat Ahmed & Fils, r. Souk el-Tabbakine, 9.
Farhi, Mehrez & Co., B.P. 144.

FLORIS, CASTRINO-YANNAKIS & Cº. Alexandrie. Négociants en gros de Miel, Huiles, Savons, Liqueurs, etc. etc.

Frangopoulos, Ef., r. el Rackchi, 3.
Gattegno & Farhat, r. Mawlay Mohamed, 5.
Gebeli, Kanaa & Co., r. Midan, okelle Lamoun.
Georgiades, A., r. anc. douane, 18.
Georgiades, A. E., r. mosquée Attarine, 87.
Gheriani Abdel-Kader, r. mosquée el-Terbana, 3.
Ghourab Hadji Aly Hussein, r. anc. douane, 12.
Giorgiafendis, Lucas, r. des Etudiants.
Goneim Saleh, ruelle Masguid el-Mancawi, 3.
Gouma Aly, r. el-Midan, 22.
Gouta, A. & C. Fils, r. el-Midan, 45.
Gypakis, Em. A., ruelle Zawiet el-Rogbani, 20 (anc. douane).
Habib Khouri, r. Bab el-Akhdar, 34.
Hachem Ahmed, r. mosquée el-Terbana, 2.
Hadji Bakri Khatter, r. el-Midan, 50.
Halvadjis. Ar., r. Midan, 52.
Hamiotis, K. S., r. mosquée Terbana, 7.
Hanafi Zeit, r. el-Midan, 12.
Hassan el-Chafi, r. Souk el-Samak el-Kadim, 15.
Hassan el-Hattab, r. Souk el-Attarine, 4.
Hassan Mohamed Simbel, r. el-Midan, 32.
Hattab, Mahmoud, r. masguid Terbana, 3.
Hougaz Abdallah & Fils, r. Masguid el-Chourbagui, 8.
Hussein Nafeh, r. mosquée Terbana, 5.
Ibrahim Edhem Kiridli bey, r. Masguid el-Terbana, 4.
Imam Zadé Ibrahim Hakki, r. masguid Terbana, 7.
Ismaïl Guenena, r. mosquée Terbana, 5.
Jacovides, D. L., r. el-Midan, 11.
Jacovides & Fils, r. el-Midan, 56.
Kanaan, Gebeli & Co., r. Wakalet el-Lamoun.
Kanafani, Farhi & Mehrez, r. Colucci pacha, 4.
Khawas, Sayed Mohamed, r. Midan, 50.
Kinigos, C. N., r. Wakalet el-Khodar.
Kozbar & Bachour, r. Souk el-Attarine, 7.
Kurkdjian, Ohannes, r. el-Rackchi, 2.
Kyriacos, Ch., & Co., r. anc. douane.
Kyriakidis, S.S. frères, r. masguid Mankaï.
Kytrilakis, C. G., r. Midan, 6.
Lempidis, G., & K. Poullorizos, r. el-Midan, 68.
Lenossi, P., r. Anastassi, 2 (pl. Mohamed Aly).
Macdonald, P., r. du Nil (Karmous).
Mahmoud A. el-Bannan, r. anc. douane, 7.
Mahmoud Ahmed Bakry, r. Souk el-Attarine, 18.
Mahmoud Hassan Elba, r. Ragheb pacha, 52.
Mamonna, C. M. & Co., r. Souk el-Tabbakhine, 8.
Mavrellis, G., r. Nubar pacha, 4.
Mavrellis, Pantazoglou, r. Nubar pacha, 4.
Meladi Haggi Aly, r. mosquée el-Chorbaghi, 7.
Metaxas, A.M. & Co., r. el-Midan, 47.
Metropoulos, Ch., r. église maronite, 4.

Pour la mère et l'enfant
l'Hematogène du Dr. HOMMEL
est le meilleur fortifiant
Attention: Exiger expressement le nom du Dr. HOMMEL
Dépôt général pour toute l'Egypte et le Soudan: E. Del Mar, Caire, Alexandrie et Port-Saïd
Vente dans toutes les pharmacies

Alexandrie (suite)
Minetiian, Georges, r. Midan, okelle Lamoun.
Mitzos, M. D., r. Souk el-Tabakhine, 9.
Mohamed Aly el-Neiman, r. Sagha el-Saghira (Midan).
Mohamed el-Biali, r. du Nil, 27 (Karmous).
Mohamed Fachfach, r. el-Midan, 27.
Mohamed Hassan Abou Moussa, r. Souk el-Attarine, 18.
Mohamed Issa Borhami, r. mosquée Terbana, 5.
Mohamed Kamel Zeïd, r. el-Midan, 14.
Mohamed Mahmoud Chahine, r. Midan, 22.
Mohamed Mohamed Sadek el-Fasfasch, r. Midan, 13.
Mohamed Mohamed Serag, r. Bab el-Akhdar, 43.
Mohamed Serag, r. Sikka el-Guédideh (près du Sagha).
Mohamed Zeïn Edin, r. mosquée Terbana, 5.
Morpurgo, Edgar & Oscar, pl. Mohamed Aly, 14.
Moustafa Hammad fils & Co., r. Mawlai Mohamed.
Moustafa Mohamed Zeïd, r. el-Midan, 16.
Moustafa Soubhy & M. Sabbag, r. Bab el-Akhdar, 51.
Moustafa Taher bey, r. Masguid el-Terbana, 4.
Moutzatzou, G. A., r. anc. douane, 21.
Omar Saleh el-Heddeni, r. Souk el-Tabbakhine.
Pafitis, S., r. anc. douane, 20.
Palamoutis, A., & Co., r. mosquée Ibrahim pacha, 1.
Paléologo, Lascaris, r. Wakalet Khodar, 6.
Panagopoulos, Basile A., r. Midan, 5.
Panayottou, Th., ruelle Abou Heiff, 1.
Pantazopoulos, Alex., r. Midan, 13.
Pantazopoulos, Geo., r. Midan, 13.
Papadimitriou, G., r. Nubar pacha, 6.
Papadopoulo, J., r. mosquée Cheikh Ibrahim pacha, 2.
Parissakis, C. N., r. Midan, okelle Lamoun.
Pastides, D. N., r. anc. douane, 4.
Patrinos, Ant. N. & C. C. Katrilakis, r. Gameh el-Cheikh Ibrahim pacha, 4,
Peréos, N. A., r. mosquée Cheikh Ibrahim pacha, 2.
Poriasi, Angelo, & Co., r. des Etudiants, 3.
Potsatzi, N., r. des Etudiants, 4.
Rachouan & Khalil Idris, r. Bab el-Akhdar, 81.
Reïs, L. & Co., r. Chérif pacha, 27.
Riches, Félix & Co., r. de France, 6.
Sachs, Halifa & Fils, r. Souk el-Attarine, 7.
Sachs, J.A., r. de France (okelle Sananieh).
Sakellaridis, P. J., r. Wakalet el-Khodar.
Sayed Bassiouni, r. Bab el-Akhdar, 45.
Sayed Hassan el-Chérif, r. Souk el-Attarine, 5.
Seglivanis, M., r. Zawiet el-Rogbani, 25.
Shama, F. Fils & Co., r. Chader Battikh.
Sofianopoulos, T. J., r. de France, 15.
Soliman Haggi, r. Wakalet el-Khodar, 2.
Spetsiotis, G. P., r. el-Midan, 4.
Sultan Ahmed Mohamed, r. Midan, 64.
Sultan Mohamed (Hag) r. Bab el-Akhdar, 71.

RAG. CARLO TORTELOTTI
ALESSANDRIA
Via e Immobile della Chiesa Maronita
B. P. 1013
FORMAGGIO PARMIGIANO
BURRO PURISSIMO IN SCATOLE
dell' Antica Ditta BASSANO LUIGI GOLDANIGA - Codogno MILANO
Cuoio ed Accessori di Carrozzeria

Trabolsi Aboubakr (Hag), r. Masguid el-Chourbaghi, 7.
Tracadas, M. C., r. el-Midan, okelle Lemoun.
Trangoutzi Frères & Co., r. Masguid el-Khawaga Osman, 1.
Triandafilidis, C., Midan, okelle Lamoun.
Tsaquetas, Jean P., r. mosquée Ibrahim pacha, 1.
Tsirica, Basile C., r. el-Midan, 7.
Tsoulakides, J. D., r. masguid Chourbagui, 9.
Tsoumas, M. & P. Papadopoulos, r. Souk Samak el-Kadim, 16.
Vallas, Georges J., pl. Mohamed Aly, 12.
Valsamidis, Basile J., r. Chader el-Battich.
Valsamides, G. B., r. Stamboul, 3.
Vasdeki Frères, r. anc. douane, 19.
Vassiliou, Constantin, r. el-Midan, 49.

PATHÉ FRÈRES CINÉMATOGRAPHES et FILMS
Téléphone 16-83
NOEL MALACHARD, Agent Général.-LE CAIRE, Bd Abbas, 123

Volikos, F., & Fils, r. Wakalet el-Kodar.
Voulgarides, C. S., r. Wakalet el-Kodar, 2.
Welayah frères, r. Nasr el-Dine, 21.
Zagallaï Ahmed, r. Masguid el-Chourbagui, 8.
Zayat, Elias & Co., r. el-Midan, 27.

ASSIOUT

Mohamed el-Dig, Ch. el-Kaissaria.
Youssef Sélim, Ch. el-Khodarieh.

ASSOUAN

Hussein Abdel-Salam el-Chamy.

BENHA

Ahmed el-Sayed Arous, Ch. el-Mahatta.
Harras Hassan, Ch. Koubri.

DAMANHOUR

Abdel-Wahab el-Kadi, Ch. Maghraby.
Abou Tartour Mohamed, Ch. el-Sannanieh.
Mohamed Masamir, Ch. el-Aalaline.
Soghayar, Aly el-Ghoul, Ch. el-Sannanine.

FACOUS

Aly Hassan Azam.
Doudou Frères.

FAYOUM

Ahmed el-Sawad, Ch. el-Mabyada
Osman Moumi, Ch. el-Mabyada.

GUERGUEH

Abou el-Chabab Guergua, I. & A., Ch. el-Hamam.
Baroudi Osman Ibrahim, Ch. el-Hamam.
Kassem el-Laban, Ch. Abou Omrah.
Mohamed Aref, pl. du Marché aux Céréales.

KAFR EL-ZAYAT

Caniadis, Michel.
Mavrelis, Georges.
Mohamed Ahmed Schahlé.

MALLAOUI

Ahmed Moustafa Saïd, Ch. Souk el-Oumoumi.
Derwiche Moustafa Saïd.

MANSOURAH

Gammal Ahmed, r. Souk el-Toggar.
Venieri, L. J. & Co., r. Neuve.

MEHALLA-KEBIR

Awad Aly Ahmed, Ch. Souk Soultan.
Kafal Mohamed, Ch. Kantarah.
Mohamed Ezzat, Ch. Soultan.

MINIA EL-KAMH

Papazarifis, N., à Chiblanga.

MINIEH

Hassan Gamal el-Dine, Ch. Souk Ghelal el-Kadim.

PORT-SAID

Mathias, Basile L., r. Kawala.
Mavromoustakis, Michel N., r. de Lesseps.
Mohamed Hommos, village arabe et Acca.
Mouchbahani, C. N. frères, r. du Commerce.
Pappadoulis, Constantin, r. Ismail.

SIMBELLAWEIN

Christophides, Cleanthis, Ch. Souk el-Oumoum.
Hanna Saleh, Ch. Souk el-Oumoum.

SUEZ

Abdel-Rahman Awad, près de la douane
Zullas, G. E., r. Colmar.

TANTAH

Hassan Badawi el-Fatatri & fils, Ch. Dayer el-Sayed.

WASTA

Antoniadès, Alexandre (Achment).
Caneclidès frères.
Tzetzos frères.

ZAGAZIG

Diamantopoulos, Anesti & Georges (P. A. Diamantopoulos succr), Ch. Montazah et Ch. Abbas.

Dentelles

(voir Merceries)

THE Shannon LIMITED
OFFICE & BANK FITTERS
CAIRO, 33, Sharia el Madabegh
Téléphone 1966
ALEXANDRIA, 13, Rue Sesostris
Téléphone 962

Dentistes

CAIRE

Abed Mohamed, r. Neuve, 87.
Alcée, Albert S., Ch. el-Bawaky.
Altaf, Mohamed bey, Ch. el-Bawaki, 5.
Antoniddès, P.E., Ch. el-Haddarah, 40.
Artinian, Ch., Ch. Bein el-Nahdein.
Bakli, Aly bey, Ch. Mazloum pacha, 2.
Barad, Anna, r. Mansour pacha (Helouan).
Bashatli, L., boul. Clot bey.
Bauer, J., Ch. el-Guinenah.
Beheit, Amin, Ch. Abdel-Aziz, 29.
Bertomy, C., Ch. Gala, 12.
Bittar, Nicolas, boul. Abdel-Aziz, 29.
Bons, Jos. de, Ch. Chawarby pacha, 2.
Byrnes, Thomas H., pl. Ataba el-Khadra, Bazar Marour.
Callery, Daniel, av. Boulac, 8.
Callery, Napoleone, r. Abdel-Aziz, 35.
Campbell, Angius, Ch. Kasr el-Nil (Savoy Chambers) et Ch. Mohamed Ahmed Sayed pacha (Hélouan).
Chagouri, Georges, Ch. Mousky.
Chazan, N., Haret el-Zahar, 4.
Ciardo, Ciardi.
Cirigotis, P., Ch. el-Mahdi.
Coukhari, Mohamed Tewfik, r. Neuve.
Della Barile, O., Ch. Azbak, 2.
Demirdjian, K.G., Ch. Kamel, 3.
Drapansky, P.A., Ch. Souk el-Khodar.
Dupin, L.M. Antonio, Ch. el-Manakh, 23.
Evlian, G., Ch. el-Koubri.
Freund, Fred., Ch. el-Maghrabi, 26.
Garzouzi, Edouard, r. Nubar pacha, 16, et Ch. Mohamed Aly, 137.
Gatineau, L., av. Boulac, 9.
Gelb, J., Ch. Abdine, 32.
Ghoche, Ibrahim, Ch. Mouski, 7.
Glanz, Mlle Marie, Ch. Koubri Kasr el-Nil, 4 et Ch Mansour pacha, 2, (Helouan).
Goldenberg, I., r. Kasr el-Nil, 40.
Grad, Elias, Ch. el-Bawaky.
Haddad, S., Ch. Abdel Hakk el-Sombâti, 3.
Hamilton, Robt. W., Ch. Azbak, 4.
Hekimian, Mlle S., Ch. el-Zaher, 64.
Heush, Ch. W., r. Emad el-Dine, Khedivial Bldg D.
Hornik, Mme Henriette, Ch. Emad el-Dine, imm. T.
Hornik, Mlle Sabine, Ch. Chawarby pacha.
Henry, Frank Hamilton, Ch. Chérifein, 11.
Ibrahim Soliman, Ch. Hassan el-Akbar.
Jereissaty, K. M., Ch. Nubar pacha, 24.
Jungfer, V., Ch. Abdel-Aziz, 22.
Kilidj, Artaki, Midan el-Faskieh.
Klein, Andréas, Haret Zogheb.
Kramer, I., Midan Suarès.
Letocart, Jules Firmin, pl. de l'Opéra, 5.
Lichtenstern, Marie, Ch. Koubri Kasr el-Nil, 4.
Louvre de Prothèse, Ch. Abdel-Aziz, 35.
Mahmoud Sadik, Ch. el-Dawawine, 55.
Mohamed Gouda, Ch. Kantara el-Guédid.
Mohamed Ragheb, Midan Bab el-Khalk.
Mohamed Sameh, Midan Bab el-Khalk, 6.
Mohamed Tewfik, r. Neuve, 87.
Niazi, Ahmed eff., Ch. Mouski, 60.
Nicotimos, B., pl. Ataba el-Khadra.
Nicotimos, R., boul. Abdel-Aziz, 4.
Perry, Duprey G., Savoy Chambers.
Petridis, S.P., Haret Hamza, (Mouski).
Pinkasfeld, Sev., Ch. el-Manakh, 23.
Rizk Abdou, Ch. Darb el-Gamamiz.
Rosenfeld, A., Ch. el-Fagallah, 3.
Russell, Barrett, Ch. el-Cadi' Fadel (Kasr el-Nil).
Soussa, I., Ch. el-Gahwari, 4.
Steen, J. Francis, Ch. Kamel, 7.
Tewfik Azmi, Ch. Hassan el-Akbar.
Vajda, Nicolas, Ch. el-Bawaky.
Vathy, Evangeline, Ch. Aboul-Sebaa, 10.
Waller, R. E., r. du Télégraphe, 1.
Wanis, Elias, Ch. Momtaz, 2.
Watt, Mme, Ch. Cadi Fadel (Gameh Charkass).
Wolff, Mr & Mme H. W., Ch. Emad el-Dine, New Khedivial Bldgs.
Xénos, D., Ch. Mouski, 32.
Yacoubian, Vahram R., r. Kamel, 1.
Youakim, Elias & Nicolas, Ch. el-Faggala, 1.
Youakim, N.G., Ch. Mousky.

ALEXANDRIE

Aly Tewfik, r. Ibrahim 1er, 13.
Anastassi, Michel, r. Tewfik, 22.
Anastassi, Ph., r. el-Kayed Gohar, 3.

P.O.B. 959
THE CAIRO SAND BRICKS Co.
SOCIÉTÉ ANONYME
Matériaux de construction de tout premier ordre
Concessionnaires pour la Vente: H. POLLAK & C°, *Rue Sahel el-Ghelal, Tél. 163.*
Tél. 1562

Antonopoulos, J., r. pacha el-Falaki, 1.
Artin, Yacoub, pl. Mohamed Aly, 14.
Bauer, Charles, r. Nébi Daniel, 21.
Florence, Mlle, pl. Mohamed Aly, 12.
Foni, Eugène, r. el-Falaki, 14.
Hachem, Tewfik, r. de France, 6.
Haddad, A. M., r. de la Poste, 1.
Haddad, Assaad, boul. Ramleh, 29.

الدكتور ابراهيم المصري
طبيب الاسنان بشارع محرم بك نمره ٢٤
بالاسكندريه
Dr IBRAHIM EL-MASRI
DENTISTE
Rue Moharrem Bey, N° 24 — ALEXANDRIE, (Egypte)

Jacob, P., r. 1er Khédive, 33.
Kaldjian, Y., r. mosquée Attarine, 44.
Kalustian, A., r. Ras el-Tin 24.
Keller, J., r. Tewfik 1er, 16.
Kirich, A., r. Attarine, 88.
Kudaïan, A., r. de France, 55.
Lederer, Käth, r. Nébi Daniel, 11.
Leuty, Arthur, r. Nébi Daniel, 22.
Loghothétis, N., r. Toussoun, 9.
Magarian, boul. Ramleh, 6.
MohamedAbdel-Wahab,r.Bab el-Akhdar,1.
Nadjarian, A., r. Souk el-Kanto.
Naggiar, W., r. Souk el-Kanto, 2.
Nahas, Albert, r. Rosette, 7.
Nikitas, Const. A., r. église copte, 1.
Nouri, Djémil, r. de la Poste, 3.
Nouri, Florence, r. de la Poste, 3.
Pandelides, r. Tewfik 1er, 19.
Plesch, Albert, r. Rosette, 4.
Proudian, N., r. de France, 16.
Reizian, K., boul. de Ramleh, 14.
Rombottis, H. O., r. Attarine, 27.
Roudian, N., r. de France, 18.
Saba Michel, r. Cayed Gohar, 15.
Seropian, Noubar, r. Sélim Kaptan, 14.
Shellard, A., r. porte Rosette, 32.
Steen, Georges J., r. Chérif pacha, 17.
Stéfanopoulos, Elie, r. 1er Khédive, 11.
Stein, Mme Esther, Station Bulkley.
Tambacopoulo, Aristomène, r. gare de Ramleh, 22.
Teopilian, M., pl. Mohamed Aly, 10.
Terzian, M., r. Bab el-Akhdar, 1.

ASSIOUT

Pantajopoulo Papageorgiou, Drsse Mme Alexandra, près de la Gare.

BENHA

Anastase, Néguib, imm. Ibrahim bey Abdou, r. Salvago.
Tchmou, S.

DAMANHOUR

Anastassi, G., Ch. Tobah.

KAFR EL-ZAYAT

Florenti, Emmanuel.

LOUXOR

Evlian, G., r. de la Gare.

MALLAOUI

Antoniadis, P. E.

MANSOURAH

Caracatsanis, Panayoti, r. Neuve.
Cardamitzis, M., r. Neuve.
Economidis, M., r. Neuve.
Habib, Faragalla, r. Neuve.

MIT-GHAMR

Nicolaï, Aristide, Ch. el-Ezba.

PORT-SAID

Anagnostopoulos, I. N., pl. de Lesseps.
Callery, Napoleone, boul. Sultan Osman.
Stampfl, Geo., imm. Zizeclis, r. du Nil.

SOHAG

Ahmed Issa, Ch. el-Aaref.

SUEZ

Callery, Umberto, r. Hadid el-Hod.

TANTAH

Carzis, G., Ch. el-Borsa.
Ghoche, Ibrahim, Ch. el-Borsa.
Ghoche, Sélim, Ch. el-Borsa.
Saada, Georges, Ch. el-Moudirieh.
Slavidis, Slavis, r. de la Bourse.

ZAGAZIG

Nemtsoglou, D., Ch. el-Montazah.

PILULES PINK
TONIQUE DES NERFS · REGENERATEUR DU SANG

Dessinateurs

CAIRE

NICHANIAN RAPHAËL Dessinateur aux Chemins de fer de l'Etat. Editeur de la Carte Schematique de l'Egypte 1912. Adresse: B.P. N° 34 Poste de Fagallah. Domicile: Rue Fagallah, Haret Ahmed Nafy, N° 4.

Diabétiques

(Voir Produits pour Diabétiques.)

Dispensaires

(Voir Hôpitaux et Dispensaires).

Distilleries

CAIRE

Alexudi Frères, Ch. Rouei, 1.
Belle Macédoine, Boyadji frères, Ch. Clot bey.
Caracostandi, D., Darb el-Barabra.
Carafiotta, P., Midan Bab el-Hadid.
Casti, Theodoro & Costi, Ch. el-Tourbah, 9.
Cataropoulos, D., Ch. Kabouat el-Zinah, 5.
Chahdan Sfeir, Youssef & Georges, Ch. Clot-bey.
Chio, Tsimila frères, Ch. Mohamed Aly.
Chionidis, Georges, Ch. Aboul Ela.
Commidis & Gabrielidis, Ch. Clot bey.
Comninos, Const. A., Haret el-Roueï.
Coupa, M., & Apostolis, boul. Mohamed Aly.
Cozzika, P., & Co., Ch. el-Madabegh, 23. usine à Tourah.
Debbas Frères, Ch. Bein el-Sourein, 27.
Diamandaras, Jean Giacomo, Midan el-Manchia.
Douvopoulos, Sotiri H., boul. Mohamed Aly.
Drapagnoti, Antonio, Darb el-Barabra.
Freylinger, Ch., Vieux Caire.
Gallios, Jean, Ch. Montaz.
Gare, A. Vassiliadis & D. Xantos, Ch. el-Fagallah, 9.
Georgopoulos, P. Th., Ch. Torguemane, 1.
Ionie, K. Andréadakis & S. Pagiazidis, Ch. Gameh el-Banat.
Kondaki, I. M. frères, boul. Mohamed-Aly.
Laino, E., Darb el-Kotta (Clot-bey).
Lakidés, Nicolas G., Ch. Abbassieh.
Mirianti, D., Darb el-Kotta (Clot-bey).
Mizitropoulos, G. D., & Co., av. de Boulac.
Mouscouris frères, Ch. Clot-bey, 32.
Nationale, N. Giacomoglou & P. Moumoudjis, Ch. Clot bey, 59.
Nicolakaki, Alex. A., boul. Mohamed Aly.
Nicolopoulo, Aristidi, Darb el-Barabra.
Nouveau Monde, boul. Mohamed Aly.
Nouvelle Distillerie Centrale, A. Ch. Patsalidis, Ch. Abdel-Aziz, 22.
Panagopoulos, Anastassi V., Ch. el-Rouey.
Paspaleris, G. & Co., Ch. Bein el-Sourein.
Polychronopoulo, Costandi, Ch. Gameh el-Banat.
Progrès, C. Papadogeorgos & V. Vakalis, Haret Ocely.
Remi, V., Ch. el-Rouey.
Rousso, Jean, Ch. Bein el-Sourein, 23.
DISTILLERIE LE SPHINX, Costi Samara & Co. Maison Fondée en 1885, Rue Bazar Copte. TÉLÉPH. 596 B.P. 1288, Le Caire.
Schisa, Constantin, Ch. Kabouet Zinah.
Skiadas, Dimitri, & Antonio Panagopoulos, Ch. el-Roueï.
Spiropoulo, C. D., Ch. el-Torbah, 49.
Stafilopoulo, V., Ch. Clot bey.
Stafyllopoulos, V. N., Ch. el-Fouatieh.
Théodorakis, J. & Co., Sikket el-Louboudieh (Hamzawi).
Tsocomas, J., boul. Mohamed Aly, 101.
Varvounis & Comminos, Ch. Kabouat el-Zinah, 3,
Vassilakis, N. C., Ch. Bein el-Sourein.
Xyllas, Nicolas, Ch. Bein el-Sourien.
Yannoulis & Skiadas, boul. Clot-bey.

ALEXANDRIE

Bacopoulo, S., r. Ibrahim 1er, 10.
Bassiliadis, G., r. Warchet el-Toubguieh, 30.
Bolanachi, Ch. J., & Fils, r. Cléopâtre, 6

Machine à écrire SMITH PREMIER
GRANDS PRIX PARIS 1900 — BRUXELLES 1911
Seuls Dépositaires: THE TYPEWRITERS IMPORT C° OF EGYPT
P. O. B. 729 Téléphone 15-07

Chionnis flli, r. Souk el-Kanto, 14.
Christodoulos, G., r. Bab el-Karasta, 32.
Colsionis, Christo, r. Anastassi, 7 et 54.
Cotsiou, C., r. Anastassi, 54.
Cuziomiti, Foti, r. Anastassi, 7.
Debbas Frères, r. anc. douane, 19.
Duvopoulos, A.A., r. Masguid Attarine, 42.
Duvopoulo, N. E., r. Anastassi, 9.
Duvopoulos, S. & D. Afoudakis, r. Masguid Attarine, 32.
Duvopoulos, Fratelli A., r. Anastassi, 4.

LOUIS GATTET
IMPORTATION DE VINS FRANÇAIS
FABRIQUE de
Liqueurs et Parfumerie
N° 24, RUE SALAH-EL-DINE — TÉLÉPH. 17-06
ALEXANDRIE, Egypte

Ghioni, N., frères, r. Ibrahim 1er.
Giannethakis & Co., r. Anastassi, 29.
Ianétakis, N., r. Anastassi, 27.
Kesses, Elie G., r. Anastassi, 9 et 16.
Liacachi, A. D., r. Hamamil, 14.
Moutzazou Frères, r. anc. douane, 21.
Pantazopoulo, A., r. Bab el-Akhdar, 1.
Papasynessious, St., r. Bahari bey
Paramithis, Triantafilos, r. anc. douane, 44.
Pavlopoulos, Costi, r. Anastassi, 4.
Salapata, G., r. de Trieste, 2.
Sicammia, C. E., r. Sidi el-Macdissi.
Stylianides, G., r. prince Abdel-Moneim, 136.
Tamvacopoulo, D. D., r. Warchet el-Toubguieh, 34.
Toupajeannakis, Sp. & Papadakis, r. Cayed Gohar, 15.
Tracadas & Aniliadis, r. Bab el-Akhdar, 54.
Vassiliadis, G., r. Anastassi, 29.
Vrounzous, Em., r. Bahari bey.

BENHA

Farmaki, Yanni, Ch. el-Mehattah.

BENI-SOUEF

Assaad Hanna, Ch. el-Sekka el-Guédidah.

GUERGUEH

Tadros Khalil, Ch. Cheikh Abou Amra.

PORT-SAID

Calojeropoulo, Panayotti, r. du Bazar
Couvavas Frères & Co., pl. de Lesseps.

TANTAH

Adrianopoulos, Evanghelos, Ch. Tal el-Haddadin.
Afendakis, Georges, Ch. el-Borsa.
Panagopoulo, Ant., Ch. el-Borsa.
Panagopoulos Frères, Ch. el-Borsa.
Panayotti, Georges, Ch. el-Borsa.
Stephanopoulos, Stefan, Ch. el-Borsa.

ZAGAZIG

Labyrinthe, D. Cotsopoulos frères, Ch. Montazah.

Docks

CAIRE

Arsenal du Gouvernement, Boulac.
Cook, Thos. & Son (Egypt) Ltd, Boulac.
Hamburg & Anglo-American Nile Co., Cairo & Choubrah Village.
Savon, L., & Co., Ch. Kasr el Nil, 25.

ALEXANDRIE

Khedivial Mail Steamship & Graving Dock Co. Ltd.

SUEZ

Khedivial Mail Steamship & Graving Dock Co. Ltd, Port-Tewfik.

Doreurs

CAIRE

Ahmed Mohamed, Ch. el-Zaher, 64.
Amin Anwar, Ch. el-Chanawani.
Amin Chehata, Ch. el Cheikh Rihane.
Dello Strologo, Arnaldo, r. Achmawi, 22.
Fiani, Georges Khalil, Ch. Nubar pacha, 18.
Giuliana, A., Ch. el-Faggalah.
Hanafi Saleh, Ch. Khaïrate.
Hassan Abdel-Khalek, Ch. el-Khalig (Gameh el-Banat).
Hassan Badawi, boul. Mohamed Aly.
Heba Sayed, Midan Souk el-Kanto.

COFFRES-FORTS CHATWOOD
Agents pour l'Egypte: ***ALLEN, ALDERSON & Co***

Ibrahim Ahmed Dervich, Ch. el-Cheikh Rihane, 37.
Khalil Séoudi & Co., Ch. Cheikh Abdallah.
Khatchadourian, Zaki, Ch. Hassan el-Akbar.
Khodjian, Z., pl. Bab el-Khalk.
Mohamed Ibrahim, Haret el-Achee, 5 (Abdine).
Mohamed Ragab, Ch. el-Zaher.
Mohamed Riad, pl. Bab el-Khalk.
Mosbah Mohamed & Co., Hamzawi.
Moustafa Amin, Ch. Khairate, 15.
Negri, Ce are, Ch. Elfi bey.
Pontremoli, B., Ch. Nubar pacha, 16.
Prestopino, Carlo, Ch. Clot-bey.
Prestopino, Félix, rd.-pt. Suarès.
Proudian, Thomas, r. Neuve.
Saïd Heba, Midan Souk el-Kanto.
Serri, J., boul. Mohamed Aly.
Yazidjian, B., Ch. Nubar pacha.

ALEXANDRIE

Borg, G., & Co., r. Nébi Daniel, 35.
Canakis, G., & A. Manessis, r. Stamboul, 8.
Farrugia, Emm., r. Stamboul, 10.
Leone, A., r. Colucci pacha.
Leone, E., r. gare de Ramleh, 21.
Mohamed Hassan, r. Bab el-Akhdar, 12.
Mohamed Ouafi, r. Ras el-Tin, 17.
Pezzi, G. L. & Co., r. mosquée Attarine, 14.

Drapeaux (Fabr. de)

CAIRE

Stephanouris, G., Ch. Mohamed Aly.

ALEXANDRIE

Hazan, Aslan & Co., r. mosquee Attarine, 19.

Draps

(voir Etoffes, Tissus et fournitures pour Tailleurs)

Drogueries

CAIRE

Akaoui Frères, Choubrah.
Cohen, Moïse, r. Neuve.
Confiance, r. Neuve, 27.
Del Buono, L., Ch. Abdine, 18.
Del Mar, E., Mouski et ruelle de l'hôtel du Nil.
Galetti, F., & figli, Ch. Khalig el-Masri.
Gannagé, Néguib, Mouski.

O. GIULIOTTI
LE CAIRE
Place de l'Opéra, à côté de la Dette Publique.
ALEXANDRIE
Rue Chérif Pacha et Rue Sésostris
Produits Chimiques et Pharmaceutiques
Accessoires de Pharmacie.
Spécialités Pharmaceutiques — Eaux Minérales — Fournitures Photographiques — Parfumerie.
Best drugs and Chemicals, Druggists, Sundries
Parfumery, Photographic Goods, Mineral Waters of every description
TÉLÉPHONE No. 1103

Mazloum, V., r. Mousky et pl. Ataba el-Khadra.
Pharaon, Ch. el-Fagallah, 27.

ALEXANDRIE

HENRI BARDE
18, Rue Nubar Pacha à Alexandrie
Fournisseur de la Daïra Khassa de S. A. le Khédive.
PRODUITS CHIMIQUES POUR TOUTE INDUSTRIE
Huiles et Graisses pour Machines à Vapeur
Articles pour Fabrique de Savons
Couleurs d'Aniline pour Tannerie et Teintureries
HUILES, COULEURS, PINCEAUX, VERNIS, ESSENCE
et tous accessoires pour Peintures
BROSSERIE, BALAIS, PLUMEAUX, EPONGES, ETC., ETC.
Fournisseur des Administrations du Gouvernement, des Compagnies de Navigation et du Chemin de Fer.

British Drug Stores, boul. Ramleh, 29.
Camerino, Giuseppe, r. Chérif pacha, 10.
Casas, Richard & frères, r. Colucci pacha, 5.
Del Mar, E., r. Tewfik 1er, 2.
Dendrinos, A., r. Ibrahim 1er, 1 et r. Attarine, 26.
Diab Rizkallah & Co., r. Bab el-Akhdar, 13.

PASTILLES VALDA
Pour l'antisepsie des Voies respiratoires

F. GALETTI & FIGLI
Rue de France, 10-14
Produits Chimiques — Herboristerie
Objets de pansement et en caoutchouc
PARFUMERIE
Eaux minérales et Spécialités Pharmaceutiques
Maison de confiance, fondée en 1860.

Gannagé, N., pl. Ste.-Cathérine.

Droguerie O. GIULIOTTI
LE CAIRE, Place de l'Opéra
Téléphone 1103 Boîte Postale 931
ALEXANDRIE, 23, Rue Chérif Pacha
Téléphone 2746 Boîte Postale 1082
SPÉCIALITÉS PHARMACEUTIQUES. PRODUITS CHIMIQUES
EAUX MINÉRALES. ARTICLES DE TOILETTE
GRAND RAYON DE PARFUMERIE, PHOTOGRAPHIE, ETC.
Service à domicile

Hellawi, Mohamed, r. Bab el-Akhdar, 14.
Mazza, Santo, r. Warchet el-Toubguieh, 15.
Milan, Joseph D., r. Bab el-Akhdar, 6.
Mohamed Rasmi, r. du Mex, 3.
Naoum frères, r. mosquée Attarine, 4.
Nouvelle, C. Deleschamps Ainé, E. Abouskela succr., r. mosquée Attarine, 16.
Peta, C., r. Ibrahim 1er, 13.
Prazzica, Christo, r. du Télégraphe anglais, 1.
Sahn, Abdel-Fattah, r. el-Midan, 17.
Sahn, Moustafa, r. Souk Attarine, 5.
Saïd Hassan el-Chérif, r. Souk el-Attarine.
Spiteri, H., r. Cheikh Aly el-Lessi.

ASSIOUT

Khédiviale, Dr D. Nicolaïdes, Ch. Sekka el-Guédideh.

FACOUS

Aly Hassan Azzam.

PORT-SAID

DROGUERIE NOUVELLE
A. Salmona & Cie
Rue du Commerce, Port-Said
Produits chimiques & Pharmaceutiques
Accessoires de Pharmacie — Eaux minerales
Appareils & fournitures photographiques
Parfumerie
Drug & chemical Stores. Photographic goods & developing

Continentale, r. Sultan Osman.
Del Mar, E., r. du Commerce.
Salmona, A. & Co., r. du Commerce.

SIMBELLAWEIN

Ahmed Ramadan, Ch. el-Oumoumi.

SOHAG

Abdel-Meguid, Moustafa Chehata, Ch. Kaisariet el-Souk.
Ahmed Maklad, Ch. Kaïsariet el-Souk.
Khalifa Hassanein Maklad, Ch. Kaïsariet el-Souk.
Mahrous Mohamed, Ch. Aaref.

TANTAH

Gannagé, N., r. de la Bourse.

ZAGAZIG

Zagazig, Ch. el-Hammam.

Drogues

CAIRE

Abdel-Salam el-Zaheb, r. Neuve, 89.
Aboul-Zahab Amou (Hag), Ch. el-Ghouri.
Ahmed Aboul-Ela, Ch. Wakalet Abou-Zeïd.
Ahmed Nagui el-Gamali & frères, Khan Khalil.
Fathallah el-Cheikh, Ch. Bab el-Charieh.
Gawad & Reda & Co., r. Neuve (Haret Sawari.
Ibrahim Chafeï, Ch. Wakalet Abou-Zeid.
Mahmoud Kamed Kachef, Ch. Roukbieh à Saliba (Citadelle)
Mohamed Mahfouz, Ch. Souk el-Gueraya.
Sackenreuther, Michel, Darb el-Saada, 1.
Tawansi Mohamed, Ch. Wakalet Abou-Zeid.
Wiesendanger, A., Ch. Soliman pacha, 25.

ALEXANDRIE

Abdel-Aal Abd Rabbou, Bacos (Ramleh).
Abdel-Fattah el-Sahn, r. el-Midan, 30.
Abdel-Hamid Osman Zeid, r. Souk el-Attarine.
Abdel-Hamid Taamieh, r. Midan, 30.
Abdel-Latif Mahmoud & Mohamed, r. el-Midan, 28.

ANIODOL LE PLUS PUISSANT ANTISEPTIQUE
ni caustique, ni toxique, ne tachant pas.
POUR TOUS USAGES : SOINS DES YEUX. HYGIÈNE DE LA FEMME, ETC.

Abdel-Meguid Awad, r. Masguid el-Chourbagui, 7.
Ahmed A. S. el-Sayed, r. Bab Rachid.
Aly Abdel-Khalek el-Tekieh, r. Midan, 30.
Casas, Richard & frères, r. Colucci pacha, 5.
Goumaa Aly, r. Midan, 22.
Hassan Sid Ahmed, r. Koubri el-Kadim, 45.
Mahmoud Ahmed Rocca, r. Masguid Chourbagui, 8.
Mahmoud el-Daoui, Bacos.
Mahmoud M. Zeit, r. Souk el-Attarine, 3.
Mohamed Dessouki, r. Koubri el-Kadim, 45.
Mohamed Hassan Zeit, r. Midan, 24.
Mohamed Kamel Zeit, r. Midan, 14.
Mohamed M. Kachama, r. Midan, 44.
Mohamed Tanish (Hag), r. el-Midan, 40.
Moustafa Dakhakin, r. Midan, 36.
Moustapha el-Sahn, r. Souk el-Attarine, 5.
Sachs, John V., r. Souk el-Attarine, 7.
Sayed Hassan Chérif, r. Souk el-Attarine, 6.
Sayed Sioumi, Bacos (Ramleh).
Yehia Mohamed Salama, r. Masguid el-Chourbagui, 5.

ASSIOUT

Abdel-Kérim Abou Chogga, Ch. Souk el-Kamh el-Kadim.
Khédiviale, Dr Nicolaïdes, Ch. Sekka el-Guedidah.
Mohamed Hassan Fanidi, Ch. Kaïsariet el-Hélali.
Mohamed Hussein, Ch. el-Khodarieh.
Moustafa Hassanein, Ch. Kaïsariet el-Hélali.
Sayed Abdel-Kader Abou-Chogga, Ch. Souk el-Kamh el-Kadim.
Sayed Abdou, Ch. Kaïsariet el-Hélali.
Soultan Akladious, Ch. Kaïsariet el-Hélali.

BENHA

Abdel-Méguid Mohamed, Ch. Ata.
Fangari, Mohamed, Ch. Ata.
Mohamed Abdou bey, Ch. Ata.
Mohamed Abou Salem, Ch. Mehatta.

BENI-SOUEF

Abdel-Méguid Hosni, Ch. el-Riadi.
Ahmed Amer, Ch. Erian bey.
Chehata Sayed, Ch. el-Riadi.
Hassan Sid Ahmed, Ch. Erian bey.
Mohamed el-Soufi, Ch. Erian bey.
Soliman Beskharoun, r. de l'anc. Poste.
Yassine Hélal Séoudi, Ch. Erian bey.

CHÉBIN EL-KOM

Hathout Hefni Mohamed, Ch. el-Tarrassine.

DAMANHOUR

Gad Elwan (Cheikh), Ch. el-Borass.

FAYOUM

Abdallah Arafa, Ch. el-Souf.
Abdel-Rahman Massoud, Ch. el-Ramleh.
Ahmed Essawah (Hag), Ch. el-Mebyada.
Aly el-Ebyari, Ch. Souk el-Kettan.
Madani Abdel-Gawad, Ch. el-Ramleh.
Mohamed Helal, Ch. Souk el-Tebn.
Mohamed Shebrich (Hag), Ch. el-Mebyada.
Osman Abdel-Halim, Ch Souk el-Kettan.
Osman Wahba Moumeh & frères, Ch. Souk el-Kettan.
Simeda Mahmoud, Ch. el-Tebn.

GUERGUEH

Yassa, Dimitri.

KAFR EL-ZAYAT

Ibrahim Omar.
Mohamed Ahmed el-Sehli.

KENEH

Gharbawi, Ahmed Moustafa, Ch. Sahrig.
Kénawi, Mohamed Hassan, Ch. Maghrabi.
Khatib Mohamed, Ch. el-Maghrabi.
Salem Mohamed, Ch. el-Maghrabi.
Sayed Zareh, Ch. el-Maghrabi.
Youssef Abdel-Rahim Hamada, Ch. el-Maghrabi.

MANSOURAH

Chalom, I., & Co., r. Neuve.
Gammal Ahmed, r. Souk el-Toggar.
Hassan el-Gharbaoui, Mit-Hadr.

NUCLÉATOL ROBIN
Nucléophosphate de chaux et de soude d'origine végétale
GUÉRIT : Comprimés { RACHITISME, BRONCHITE CHRONIQUE, DEBILITE, NEURASTHENIE.
Injectable { *Exalte la Phagocytose* GUERIT LES FIÈVRES INFECTIEUSES. Abaisse la température en quelques heures.
EN VENTE : *13, Rue de Poissy, PARIS, et dans toutes les Pharmacies*

Ibrahim Fawzi.
Mesciacca, Sélim, r. Neuve.
Mohamed Ibrahim Ragheb, r. Souk el-Toggar.
Osman Saïd, r. Souk el-Toggar.
Salem & Khalifa, r. Neuve.

MINIEH

Aly Makhlouf, Ch. el-Bosta.
Hassan Gamal el-Din, Ch. Souk Galal el-Kadim.

MIT-GHAMR

Abdel-Méguid Moustafa Chéhata, Ch. Kaïsariet el-Souk.
Ahmed Maklad, Ch. Kaïsariet el-Souk.
Awad Maklad, Ch. Kaïsariet el-Souk.
Chiti el-Sayed Moustafa, Ch. el-Sagha.
Hassanein Mahmoud Mohamed (Hag), Ch. el-Kaïsaria.
Khalifa Hassan Maklad, Ch. el-Kaïsaria.
Mahmoud Abdel-Kérim, Ch. el-Kaïsaria.
Mahrous Mohamed, Ch. el-Aaref.
Mohamed Abdel-Bari, B.P. 27.
Mohamed Aref, Ch. el-Emoumi.

PORT-SAID

Salmona A. & Co.

SUEZ

Guyot, H. & Co., B.P. 25.

TANTAH

Mohamed Aly & Bayoumi el-Mehi.
Mohamed Ben Rayan, Ch. Darb el-Katar
Osman Ahmed.

ZAGAZIG

Chalom-el-Baz, r. de la Moudirieh.

ZIFTA

Abdel-Rahman Hussein, Ch. el-Tramway.
Abou Zeid Madkour, Ch. Dayerel-Bandar.
Adawi Youssef Barghout.
Farrache, Ahmed, Ch. el-Kébir.
Mohamed Masri Metwalli Amran, Ch. el-Kébir.
Mohamed Mourad, Ch. Abou Charaf el Din.

Eaux Gazeuses (Fabric. d')

CAIRE

A. I. Aerated Water Factory, E. Avierinos & Co., Ch. Abbas, 127.
Ariston Mineral Water Co., E. A. Zinnis & Co. Ch., el-Maghraby, 33, fabr. Ch. el-Attar, 23 (Choubrah).
Distilled Aerated Mineral Water Co., Ch. el-Maghraby, 26.
Mélidonis, E., Ch. el-Roueï.
Pappari, E., Ch. el-Roueï.
Paschal, Elia, boul. Mohamed Aly, 99.
Siganos, B. J., Ch. Nubar pacha.

N. SPATHIS
FABRICANT D'EAUX GAZEUSES
Fournisseur de l'Armée d'Occupation
de tous les Hôtels et Etablissements de Premier Ordre
en Egypte
GRAND DÉPOT DE VINS, LIQUEURS, SPIRITUEUX
ET THÉS DE PREMIÈRES MARQUES
BUREAU, FABRIQUE et DÉPOT
Chareh Nubar Pacha. - Téléph. N° 21
MAGASIN DE VENTE AU DÉTAIL
12, Chareh El-Guinéna, Ezbékieh

Spathis, N., magasin Ch. el-Ghinenah, 12, bureau, fabrique et dépôt Ch. Nubar pacha, 15.
Stein, David, Ch. Mansour pacha (Hélouan).

ALEXANDRIE

Dimitriadès, Georges, r. Ibrahim el-Mousselli, 6.
Egyptian Aerated Water Co. Ltd, r. anc. bourse, 6 (bureau G.D. Pappas & Co).
Dracos, P., r. église Maronite, 6.
Gerakas, A. & E. Demetrio, r. Masguid Attarine, 106.
Manolides, Th., r. église Maronite, 6.
Mohamed Said & Ahmed Abdallah (Hag), r. prince Abdel-Moneim, 59.
Paneras, Jean, Station Bacos.
Pfeiffer, Carlo, r. el-Warcha, 24.
Saad Moustapha, r. des Sœurs, 68.
Spathis, N., r. Avéroff, 2.

ASSIOUT

Mohamed Zagla, Ch. Souk el-Kara.
Scandar Mina, Ch. el-Sekka el-Guédida.

ENDUITS IGNIFUGES et HYDROFUGES **"ASBESTIC"** universellement adoptés.
Devis / Prix / Plans } chez M. CASORIA — Agent général pour l'Egypte — CAIRE
G. RICCALDONE SANTO & Co—Concessionnaires—CAIRE

BENHA

Cotsiomitis, Elie P., r. du Nil.

BENI-SOUEF

Mahmoud Sayed, Ch. el-Adawi.
Yazbek Assaad.

CHÉBIN EL-KOM

Arvanitelis, S., r. Port-Est.

DAMANHOUR

Boyatzis, Basile P., Ch. Abou Riche.
Matta Mina, Ch. Cheikh Alaedine.

DAMIETTE

Mango, Nicolas, Haret el-Nassarah.

GUERGUEH

Michirki Guirguis, Ch. Abou Amra.

KENEH

Hadji Georgiou, près de la gare.
Scandarani, Nicolas, Ch. el-Bahr.

LOUXOR

Boucouretsis Othon, Ch. el-Markaz.

MALLAOUI

Chahmérian, Djivan.

MANSOURAH

Cohn, Léon, r. Abbas.
Partalis, Vve Michel.

MINIEH

Meniadis, Antoine, & Co., Ch. el-Husseini.
Valamaki, Georges, Ch. el-Bosta.

PORT-SAID

Anglo-Egyptian & Victoria Mineral Water Factory, J. Schwartz, r. Memphis.
Schrader, G., r. du Village Arabe.

SUEZ

Egyptian Aerated Water Co., r. de la Poste.
Marcou, Aristide, r. Hammam Chénouda.

TANTAH

Costinieri, Dimitri.
Pappadopoulo & Marnello.
Politaridis, Costi, Ch. Sekka el-Guédidah.
Zaphiri, Dimitri, Ch. Sekka el-Guédidah.

ZAGAZIG

Anagnostou, Dimitri, Ch. el-Montazah.

Eaux minérales

CAIRE

Albach, Georges & Co., Ch. el-Madabegh, 37 et 44.
Albertini, Eredi, Ch. Wagh el-Berka.
Bircher, A., r. el-Charawi el-Barani.
Del Mar, E., Ch. Mousky et ruelle de l'hôtel du Nil.
Fleurent, E. J., fils & Co., Ch. Elfi bey.
Galetti, F., e Figli, Ch. el-Khalig.
Gannagé, N., Mousky.
Giuliotti, O., Ch. Taher.
Kemhadjian, A., & Co., Jardin Rossetti.
Psimicakis, Ant. P., Haret Zahar (derrière le Caracol Esbékieh).
Vivante, P., Ch. Kasr el-Nil, 52.
Walker & Meimarachi, Ltd, Ch. Kasr el-Nil, 50.

ALEXANDRIE

Albertini, Eredi, r. église Ecossaise, 4.
British Drug Stores, boul. Ramleh, 29.
Cacace, Cav. A., r. el-Falaki, 14.
Camerino, Giuseppe, r. Chérif pacha, 14.
Chaine, Félix, boul. d'Allemagne, 2.
Del Mar, E., r. Tewfik 1er.
Deleschamps, C. Ainé, E. Abouskéla succr., r. mosquée Attarine, 16.
Faro, Domenico, r. Sidi Abou Dardar, 10.
Fürst, G., & Co., r. Tewfik, 10.
Galetti, F., e figli, r. de France, 12.
Giuliotti, O., r. Chérif pacha, 27.
Greck Mineral Waters, Jean Protopapas prop., r. du Télégraphe Anglais.
Psimicakis, Antoine P., r. Toussoum pacha, 19.
Werli, J., r. de la Marine, 2.

COGNAC HAMBURGER & C°
PATRAS-Grèce. Maison fondée en 1846.

PORT-SAID

Aux Eaux Minérales, r. du Commerce.
Del Mar, E., r. du Commerce.
Salmoni, A., & Co., r. du Commerce.
Slavick, James, quai François-Joseph.

Ebénistes

(Voir Menuisiers)

Eclairage (Appareils d')

CAIRE

Abou Daos Ahmed & Frères, Ch. Hammam el-Talaat.
Alladin (lampes), Minck & Eriksson, Ch. el-Madabegh, 15.
Aly Mohamed Mahmoud el-Iscandari, Ch. Hamam el-Talaat.
Aly Sid Ahmed Abou Hamdi & frères, Ch. Hamam el-Talaat.
Amin Hassan el-Chama, Ch. Hamzawi el-Kébir.
Belle Lumière, Isaac Tamim, Ch. el-Faggalah.
Bizzarini, A. G. & Co., Ch. Doubreh, 12.
Carabella, A. G. Vve, Ch. el-Dawawine, 35.
Cohenca, Giacomo fils, Ch. Abdine, 13.
Colloïd Wolfram Lamp Co., Ch. Abdine.
Compagnie Centrale d'éclairage et de chauffage par le gaz E. Lebon & Co., Boulac.
Continental Light Ges., Ch. Abbas, 123.

ETTORE COVI, Installations Electriques, fourniture de Maté iel, Caire, rue Kasr el-Nil, à côté du Head Quarters. Téléphone 31-54, B.P. 509.

Freimann, J., Ch. el-Manakh, 6.
Ganz Electric Co Ltd, Gresham House, Ch. Soliman pacha.
Gila, Carlo, Ch. Kasr el-Nil, 48.
Hassan Mahmoud, Ch. Hamzawi el-Saghir.
Hussein Mohamed, Ch. Hamzawi el-Saghir.
Kabil Hassan, Hamzawi.
Kabil Ibrahim, Ch. Hamzawi el-Saghir.
Kabil Mohamed, Ch. Hammam el-Talat.

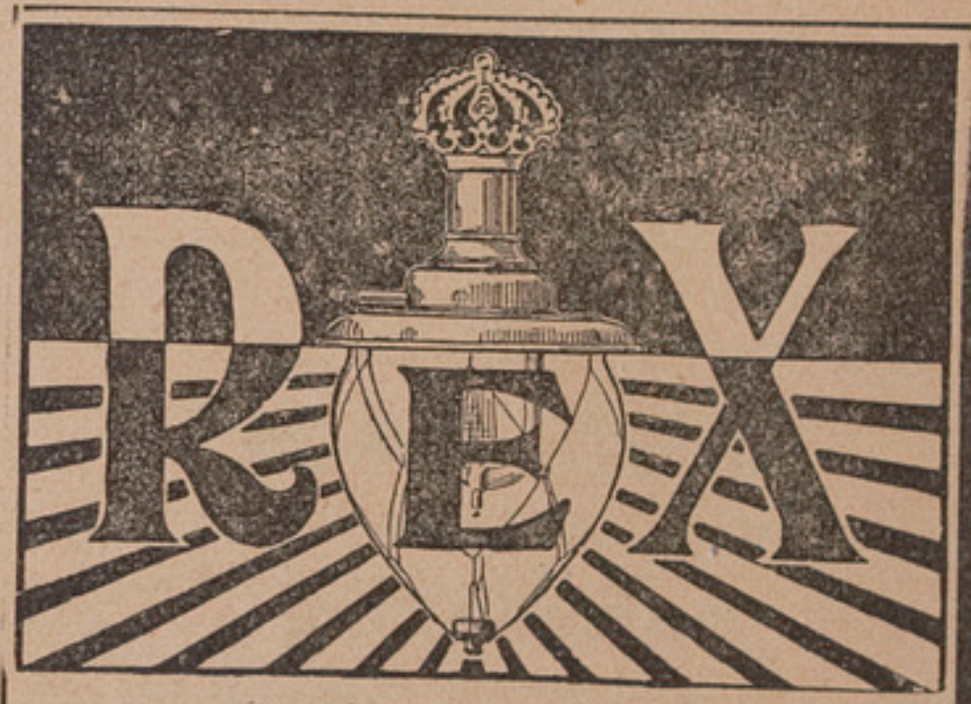

Seul Dépositaire:
C. W. DE GERBER
LE CAIRE & ALEXANDRIE
Exposition: MAGASIN de SUÈDE

Kirchmayer, Rudolf & Co., Ch Nubar pacha, 16.
Kohl, R., Ch. Abdine.
Lavergne, A., rd.-pt. Suarès.
Lazzarich, Ang. G., boul. Abbas, 119.
Levi, Benatar & Co., r. Boulac, 1.

Le Triomphe du Pétrole
50% d'économie
sur l'éclairage le plus économique existant
obtenue par les lampes **BLANCHARD**
SEULS CONCESSIONNAIRES D'EGYPTE ET DU LEVANT
LEVI, SARDA & C°
Fournisseurs
des Chemins de Fer et des Administrations de l'Etat
Le Caire et Alexandrie.

Lux (lampes), Lindberg & Silfwerhjelm, Ch. Nubar pacha.
Maestro, A. & Co., Ch. el-Maghraby, 1.
Magasin de Suède, Ch. el-Madabegh, 16.
Mahmoud Salem & Co., Hammam el-Talat.
Mohamed Mansour Hélal, Hamzaoui.
Mohamed Sid Ahmed el-Hosseini, Ch. el-Estinaf.
Moharrem Rifaat & Co., Ch. el-Attar, 4.
Mosseri, Joseph D., r. des Bains.
Moussa Aly el-Haddad, r. el-Fouatieh.
Nahman, Raphaël Rob., Ch. Boulac.
National Electrical Stores, Ch. Nubar pacha, 6.
Nile Valley Electric Co., W. Wanke & Co., Ch. el-Manakh.

M. Melachrino & C^os
FAMOUS CIGARETTES
Factories CAIRO-EGYPT & NEW-YORK

Paris Igricole (lampe), Ch. Emad el-Dine.
Rossano, J. C. & Co., av. Boulac, 6.
Sauberlich & Simmen, Ch. Zervudachi, 10.
Sayed Mohamed Séoudi, Ch. el-Fagallah, 24.
Saykali, M., av. de Choubrah.
Siemens Schuckert, r. Maghraby.
Sioufi, A. & M. & Frères, Ch. Nubar pacha.
Soc. Générale d'Electricité et de Mécanique, r. Emad el-Dine, 14.
Soliman Hassan el-Chama, Ch. Hamzawi el-Kebir.
Star Incandescent Light Co. of Cairo, E. Della Longa & Gallico, r. du Téléphone.
Vegnopoulo & Co., Ch. el-Maghrabi, 1.
Walker & Meimarachi, Ltd, Ch. Kasr el-Nil, 50.
Yacoubian, N., Ch. el-Bawaki.

ALEXANDRIE

Adore, G. G., & Co., r. porte Rosette, 6.
Ahmed Ibrahim M., r. des Etudiants.
Apostolides, G.C., r. Tewfik 1er, 8.
Aslanoglu, Félix, r. gare de Ramleh, 11.
Barbaressos & frères, pl. Ste.-Cathérine.
Bechara, R., r. mosquée el-Cheikh Ibrahim pacha.
Bellantuono, S., & Co., r. Tewfik 1er, 12.
Blanchard (lampes), Levi, Sarda & Co., boul. Ramleh. 9.
Blumenthal Light, Blumenthal frères, r. de France, 32.
Caputo, F., r. Tewfik 1er, 20.
Carayannakis, N., r. Chérif pacha, 23.
Châlons, r. Chérif pacha, 26.
Cohenca, G. fils, r. de la Poste, 4.
Colloïd Wolfram Lamp Co., r. Rosette, 13.
Colonna, V. E., & Co., r. Stamboul, 1.
Cie Centrale d'éclairage et de chauffage par le Gaz Lebon & Co., r. Sidi el-Metwalli.
Cuzzer, G., r. Toussoum pacha, 22.
Darmanin, P., r. Sésostris, 6.
Farrugia, I. & Co., Bulkley.
Gerber, C. W. de, B.P. 1261.
Hassan Zaki & Aly Farid frères, boul. Ramleh, 7.
Infantino, Giorgio, r. Abou Dardar.
Kirchmayer, R., & Co., Galerie Monferrato.
Levi, Sarda & Co., boul. de Ramleh, 9.
Limmondes, G. Th., r. de l'Archeveché, 7.
Lux, Lindberg & de Silfwerhjelm, r. Mahmoud pacha el-Falaki, 14.
Mahmoud Radi & Co., r. de la Poste, 8.
Mieli, E., & Co., r. Toussoum pacha, 9.
Mollik, A. H., r. Stamboul, 10.
Moully, Angel, boul. Ramleh, 12.
Moustafa Abdel-Kadi, r. masguid el-Cheikh.
Minck & Erikson, boul. Ramleh, 4.
Nowar, Antoun & Co., r Hamam el-Zahab, 1.
Paris-Ignicole, Herzestein Frères agents, r. porte Rosette, 6.
Philippovich, Chr. & Co., r. Toussoun pacha, 11.
Piperno, Mme Vve C. M., r. Tewfik, 4.
Ragab el-Sabag, r, Midan, 38.
Sasso, P. & Co., pl Ste Cathérine.
Siemens-Schuckert, r. Chérif pacha, 26.
Soc. Générale d'Electricité et de Mécanique, anciens Etabl. E. Nahman & Co et G. Maroni, r. gare du Caire, 4.
Stavrides, C., r. Anastassi, 3.
Sunlight Lamp Co., S. Moros & Co., boul. Ramleh, 19.
Syrianou, Léonidas, r. Anastassi, 5 et r. mosquée Cheikh Ibrahim pacha, 3.
Tabbah & As-oud, r. Rosette, 13.
Thomson-Houston, r. Stamboul, 5.
Vardalas, Nicolas, r. mosquée Attarine, 32.
Vitelli, A., & Co., r. Tewfik 1er, 2.
Vrana, C. M., r. Chérif pacha, 33.
Walker & Meimarachi, Ltd, r. anc. bourse, 6.
Yanatakis, S., r. Anastassi, 29.

BENI SOUEF

Hélal el-Khatib, Ch. Souk el-Talat.
Yacoub Mikhaïl, Ch. el-Riadi.

FAYOUM

Mohamed Charabi, Ch. el-Mebyada.
Mohamed Fath el-Bab Mahgoub, Ch. el-Kantarah.

MANSOURAH

Mansourah Electric Supply Co., r. Haballa.

Si vous toussez prenez des **PASTILLES PONCELET**
Recommandées par les Médecins

MINIEH

Aly el-Tawil, Ch. Sekka el-Guédidah.
Mohamed Ragheb bey, Ch. el-Mahatta.

PORT-SAID

A la Ménagere, A., Marchessini, boul. Sultan Osman.
Bartolo & Buhagiar, r. Eugénie.
Cohen, Mardochi, r. du Commerce.
Dowrie & Co., quai Eugénie.
Valendi, Eustache, r. Constantinieh.

SOHAG

Abdel-Malak Antonious, Ch. Kaïsariet el-Souk.
Endarawes Saïd, Ch. Kaïsariet el-Souk.
Gabra Tawadrous, Ch. el-Bahr.

TANTAH

Ahmed Abou Hamda, Ch. Sekka el Guédidah.
Ahmed Hassan el-Akkad, Sikket Halet el-Kotn el-Kadim.
Ahmed el-Sayed el-Akkad, Ch. Darb el-Atar.
Hefnawi, Ahmed Mohamed, Ch. el-Sayed el-Badawi.
Hefnawi, Ibrahim Mohamed, Ch. el-Borsa.
Monaco, L., & L. Costa, Ch. Abdel Halim.
Société Electrique de la Basse-Egypte, Ch. Kombar.

ZIFTA

Kechti, Hussein Mohamed, Ch. el-Midan.

Ecoles

CAIRE

Abbas (du Gouvernement), Ch. el-Saptieh.
Abdel-Aziz (du Gouvernement), Ch. Abdel-Aziz 1.
Abdine (du Gouvernement), Midan el-Madbouli.
Abet, av. de Boulac, 16.
Achillopoulion (de la Communauté Grecque Orthodoxe), Haret Ocely.
Agriculture (*d'*), Guizeh, TÉLÉPH. 266.
Akkadine (du Gouvernement), Ch. el-Akkadine.
Allemande de Garçons et Filles, Ch. Teraah el-Bulakieh, TÉLÉPH. 2049.
Alliance Israélite Universelle, Ch. Gameh el-Banat, B.P. 706.
American Mission Church & Schools, Ch. el-Miligui, 4, Ch. Abbas, Haret Sakkaïne, Fagallah et Kolali.
Arinthod, Ch Emad el-Dine.
Armenian Evangelical School, Hoch el-Charkawi (Mohamed Aly).
ArménienneOrthodoxe (garçons et filles), Boulac (Aboul-Ela),
Arts & Métiers (copte), Boulac, TÉLÉPH. 228.
Astiki (de la Communauté Hellénique), Ch. el-Falaki 24.
Bab el-Charieh (du Gouvernement), Ch. Amir el-Giouche.
Berlitz School, Ch. Kamel, 1, TÉLÉPH. 1096.
Bon Pasteur (des Sœurs du), Choubrah et Darb el-Barabra.
Boys Reformatory School, Boulac.
Cadis (du Gouvernement), Ch. el-Baramouni, TÉLÉPH. 2617.
Cairo Institute of Languages, Ch. el-Manakh, 35.
Cairo School, Harèt el-Chamsy, Darb el-Gamamiz, TÉLÉPH. 1703.
Church Missionnary Society, Ch. Mohamed Aly, 92, Ch. Fahmy et Vieux-Caire.
Collège Français, Ch. el-Daher, 45.
Collège de la Salle, Ch. el-Daher.
Communauté Israélite (de la), Ch. Hassan el-Akbar (Abdine).
Copte Orthodoxe, au Patriarcat, boul. Clot-bey.
Deaf & Dumb School, Ch. Hassan el-Akhbar (Abdine).
Délivrande (de N. D. de la), Faggalah.
Deutsch-Israelitische Schule, Ch. Gameh el-Banat.
Egyptienne des Beaux-Arts, Ch Darb el-Gamamiz, 26, TÉLÉPH. 1134.
Etablissement des Pères des Missions Africaines, Choubrah.

ÉCOLE SPÉCIALE d'ARCHITECTURE
254, Boulevard Raspail — PARIS (14e Arrt)
Fondée en 1865 — Reconnue d'utilité publique en 1870
Directeur: M. GASTON TRÉLAT
Haut enseignement professionnel — Diplôme d'Architecte et Certificat de Salubriste
LES PROGRAMMES SONT ENVOYÉS GRATUITEMENT

Caire (suite)
Evanghelismos, Prof. Théodore Evangélidis directeur prop., r. Abdine, 12 et r. Toubgi, 16.

EXTERNAT de JEUNES FILLES
SALLE d'ASILE
O, Chareh Ghamrah. - LE CAIRE
LANGUES VIVANTES
Français ⌀ Anglais ⌀ Arabe
Dirigé par Mlle ALICE JOHNSTON.

Fathieh, Ch. el-Dawawine, 36.
Française de Jeunes Filles, Ch. Michaïl Gad, 14, (Fagallah).
Franciscaines de la Terre Sainte, Haret el-Bendeka.
Gamaia el-Islamia, Ch. el-Fouatieh.
Gamalieh (du Gouvernement), Gamalieh.
Garrivier-Milleray, Ch. Nubar pacha, 19.
Grande Ecole Tahdirieh, Darb Saada, 12.
Hellénique, Ch. Doubreh, 15.
Helouan (du Gouvernement), Helouan.
High-Life (de danse), C. Magriplis, Ch. Elfi bey, 10.
Hussenieh (du Gouvernement), Ch. el-Hussenieh.
Institution Française de jeunes Filles, Ch. Zaher, 67.
Italiennes, Ch. Aboul-Ela.
Jeanne d'Arc, Ch. el-Zaher, 53.
Katholische Deutsche Schule, tenue par les Sœurs de St Charles Borromée, Ch. el-Kassed, 8.
Kerabieh (du Gouvernement), Ch. el-Kerabieh.
Khalil Agha, r. Neuve, TÉLÉPH. 785.
Khédiviale d'Arts et Métiers, Boulac, TÉLÉPH. 228.
Khédiviale de Droit, Midan Abdine, TÉLÉPH. 295.
Koussouret, dirigée par Mme Castagnoli, Choubrah.
Leonardo da Vinci, Ch. Djellal.
Lycée Français, Ch. Mazloum pacha, 13.
Manissalian, Mlle Sophie, Ch. Abbas.
Maternelle, Ch. el-Zaher, 67.
Médecine et de Pharmacie, Ch. Kasr el-Aïni, TÉLÉPH. 2452.
Ménagère (du Gouvernement), Palais de Koubbeh.
Mère de Dieu (Pensionnat), av. de Boulac, 18.
Mère du Petit Mohamed Aly, pl. Bab Mel-Hadid.
Mission de l'Afrique Centrale, Ghézireh.
Mission Anglaise, Ch. Faggalah.
Mohamed Aly (du Gouvernement), Ch. Mohamed Aly.
Moustafa Kamel, Ch. Margouche, TÉLÉPH. 2580, B.P. 1148.
Nahhasine (du Gouvernement), Ch. el-Nahhasine.
Nasrieh (du Gouvernement), Ch. Nasrieh. TÉLÉPH. 540.
Normale d'Instituteurs de Kouttabs, Ch. Abdel-Aziz.
Normale d'Institutrices et primaire des Filles Sanieh, Ch. el-Komi.
Normale d'Institutrices de Kouttabs, Boulac.
Normale Khédiviale, Ch. Darb el-Gamamiz, 55, TÉLÉPH. 2726.
Normale de Nasrieh, Ch. Kasr el-Aïni, TÉLÉPH. 540.
Normale de Tewfikieh, av. de Choubrah.
Police (de), Abbassieh, TÉLÉPH. 1492.
Polytechnique, Guizeh, TÉLÉPH. 2587.
Pompeï (Institut de N. D. de), Religieuses Franciscaines d'Egypte, Ch. Anti khana el-Masria, 16, TÉLÉPH. 426.
Primaire de Filles Abbas, Ch. Saptieh.
Primaire de Nasrieh, Ch. Kasr el-Aïni.
Privata Italiana, Ch. Choubrah, 28.
Ste Agnès (Pensionnat), tenu par les Religieuses de Notre Dame de la Délivrande, Birket el-Rathle.
St Antoine Le Grand (maronite), Heliopolis.
Ste Cécile, Mme L. Coroneo, Heliopolis.
Sainte-Famille (Collège de la), des RR. PP. Jésuites, Faggalah et Ch. Nubar pacha (Helouan).

SOCIÉTÉ ANONYME DES GRANDS MAGASINS DE NOUVEAUTÉS
"AU PROGRÈS"
CAIRE — près du Crédit Lyonnais — CAIRE
CONFECTIONS POUR DAMES, TISSUS HAUTES NOUVEAUTÉS, BONNETERIE, AMEUBLEMENTS, BLANC, MERCERIE

Ste Famille (des Frères des Ecoles Chrétiennes) Khoronfiche.
St Georges, de la Communauté Grecque-Catholique, Kantaret el-Dekka.
St. Jean Baptiste, (Collège des Frères), Ch. Cheikh Rihane, 37.
St Joseph (maronite), r. Hamdi (Daher).
St Joseph, des Frères des écoles Chrétiennes, Khoronfiche.
St Louis, Faggalah.
St Marc, de la Communauté Copte Catholique, Darb el-Guinénah.
St Mary English School, Kasr el-Doubara, TÉLÉPH. 133.
St Paul des Frères des Ecoles Chrétiennes, Choubrah.
St Vincent de Paul, Ch. Haddarah (Abdel-Aziz).
Scuola Parrocchiale di Terra Santa, Ch. el-Bendeka (Mousky).
Secondaire Idadieh, Midan Zaher, TÉLÉPH. 3061.
Secondaire Khédivieh, Ch. Darb el-Gamamiz, 55.
Secondaire Saïdieh, Guizeh, TÉLÉPH. 1997.
Secondaire Tewfikieh, Ch. Kasr el-Nozah.
Syndicas (de danse), Ch. Djellal.
Tahdirieh, Sayeda Zénab, TÉLÉPH. 1596.
Tewfik (de la Société Copte Orthodoxe), Birket el-Rathle.
Tisserand (Ex-Pensionnat), Ch. Nubar pacha, 21.
Union et Progrès Ottoman, Ch. el-Abbassieh.
Victoria School, Ch. Dawawine, 19.
Waldi Mohamed Aly pacha, Midan Bab el-Hadid.

ALEXANDRIE

Abbas pacha, r. 1er Khédive, 80.
Abbassieh (secondaire du gouvernement), r. hôpital des Diaconesses.
Alliance Israélite Universelle, r. Nébi Daniel, 1.
American Mission r. église américaine.
Arts et Métiers (gratuite Israélite), r. Mancini.
Arts et Métiers (des Frères), r. Sid el-Wasti.
Arts et Métiers, (Mohamed Aly), Chatby.
Arts et Métiers, (Salvago), Chatby.
Asile Enfantin, r. Nébi Daniel, 1.
Austro-hongroise, r. Colonne Khartoum, 5 (boul. d'Allemagne).
Avéroff (filles), r. Sidi Metwalli, 5.
Berlitz School, r. Toussoun pacha, 2.
Blind School, r. Cheikh Aly el-Lessi.
Catholique Allemande et Pensionnat, r. Salah el-Dine, 18.
Commerce (des Jesuites), r. Abdel-Moneim, 15.
Commerciale Italienne, r. porte Rosette, 33.
Copte-orthodoxe, r. l'église copte, TÉLÉPH. 669.
Danses Parisiennes, Pierre Lago, r. Salah el-Dine, 2.
Deutsche Schule, r. d'Allemagne, 3.
Don Bosco, institut élementaire secondaire et arts et métiers, r. 1er Khédive, 45.
Elémentaire de garçons, r. Sidi Aboul Dardar.
Externat et Internat pour jeunes filles, Ibrahimieh.
Femminile Italiana, r. Sidi Abil-Dardar, 14.
Franciscaines des Sœurs, r. Nébi Daniel, Ibrahimieh, Marine et Moharrem bey.
Frères, pl. Ste.-Cathérine, TÉLÉPH. 299.
Girls'Schools, Haret Yahud.
Girls'Schools, r. Moharrem bey.
Gouvernementale, r. Ras el-Tin.
Hellénique, Chatby (Ramleh).
Infantile italiana, r. Sidi Aboul-Dardar, 9.
Institut français de Commerce et de Droit, dirigé par B. Soucaïl, r. gare du Caire, 2.
Institut privé Italien, r. Abasside, 10.
Institut St. Joseph, r. Menasce, 11.
Institution Française, Station Bulekley, (Ramleh).
Israélite, gratuite (fondation Menasce), r. d'Allemagne.
Israélite gratuite (Talmoud Torah), r. Nebi Daniel, 1.

Ecole PIGIER de Paris
1ère ECOLE PRATIQUE DE COMMERCE. Fondée en France en 1850.
8, Rue Chérif Pacha — Tél. 27-83. — ALEXANDRIE. — F. A. Cafiero, Directeur

Alexandrie (suite)
Israelite gratuite (de filles Sciadai Jazor) r. Nabi Daniel, 1
Italienne (garçons), r. Sidi Abil-Dardar, 14.
Italienne (gratuite de filles), r. Abou Dardar, 14.
Italienne (cours du soir), r. des écoles italiennes.
Jésuite, r. prince Abdel-Moneim.
Ligue Internationale de l'Enseignement Laïque primaire mixte, r. du Caire, 2.
Lycée Français, station Mazarita, imm. Alderson.
Lycée Franco-Hellénique, r. Nébi Daniel, 28.
Lycée Greco-Français, r Cayed Gohar, 14.
Maltese Victoria School, r. de Trieste.
Musicale Philarmonique Hellenique, r. Nébi Daniel, 38.
Nationale pour garçons et filles, r, el-Samani, 2.
Patrickios, Ibrahimieh.
Pensionnat de la Mère de Dieu, r. porte Rosette, 63.
Pensionnat de N. D. de Sion, Ramleh.

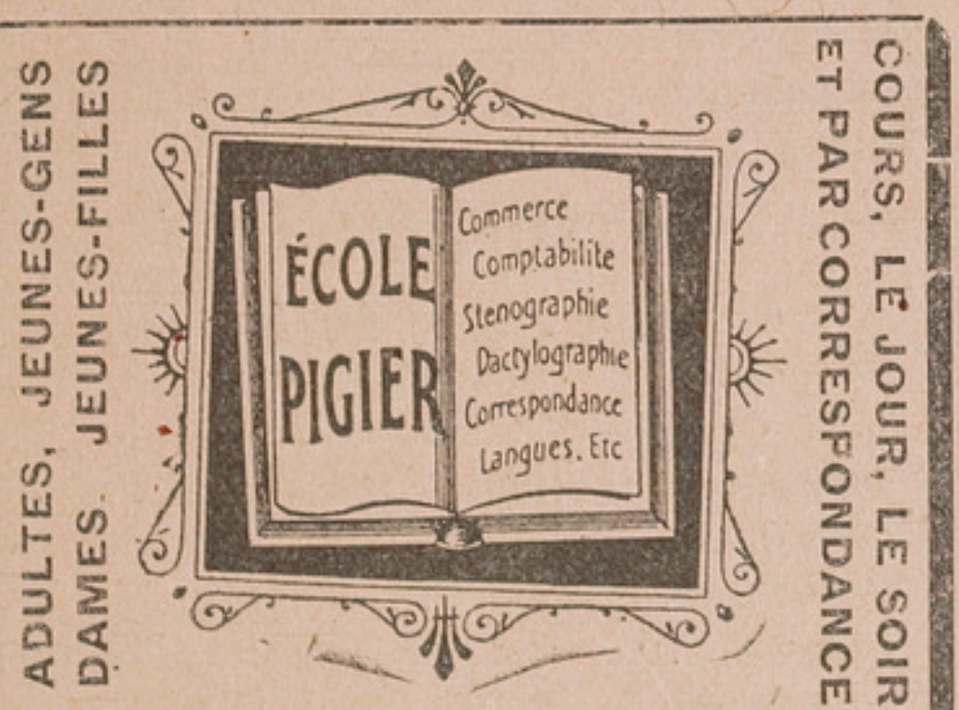

1re École Pratique de Commerce
DE PARIS
Fondée en France en 1850
8, Rue Chérif Pacha, 8
Téléph. 27-83
ALEXANDRIE

Primaire des filles (Zervudachi), Chatby (Ramleh).
Primaire des garçons (Zervudachi), Chatby (Ramleh).
Protestante Allemande, r. d'Allemagne, 3.
Ras el-Tin, Aly Hafez bey directeur, r. Ras el-Tin.
Sœurs de Charité (des), r. des Sœurs, 1.
St Andrew's Boy's School, r. Galice bey et r. église Ecossaise.
St-François Xavier, collège d'enseignement secondaire, classique, moderne et commercial, r. Abdel-Moneim.
St Gabriel (Collège), Ibrahimieh.
St Louis (Collège), r. César, 2.
St Michel, r. Marghani.
St Sacré Coeur, r. Moharrem bey, 41, TÉLÉPH. 1393.
St Vincent de Paul, orphélinat de garçons, r. Abou Dardar.
Ste Catherine, pl. Ste Catherine.
Suisse, r. Nébi Daniel, 26.
Syllogue Hellénique de Gymnastique, Chatby (Ramleh).
Tecnico-commerciale italiana, r. porte Rosette, 33.
Thossitea gymnase Avéroff, r. mosquée Attarine, 12.
Victor Hugo, G. Boissy directeur, Ibrahimieh.
Victoria College, station Palais (Ramleh).

ASSIOUT

Américaine, Ch. el-Mehatta.
Copte Orthodoxe, Ch. Ataba el-Zarka.
Gouvernementale, Ch. el-Manchia.
Model Workshops Assiout (arts et métiers), près de la Gare.

ASSOUAN

Gouvernementale.

BENHA

Abbassieh, Ch. Gamil.
American Mission (garçons et filles), Ch. el-Bahr.
Gouvernementale, Ch. el Bahr.
Indigène de jeunes filles, Ch. el-Gorn.
Moudirieh (de la).
Nationale, Ch. el-Bahr.

SULFO-RHINOL DU Dr FAYÈS Baume nasal antiseptique et désinfectant.
Supprime le rhume de cerveau, l'éternuement et la toux.
3, Rue du 4 Septembre, PARIS. Dépôt chez tous les Droguistes d'Egypte

BENI-SOUEF

Arts et Métiers.
Communauté Hellénique,
Copte Orthodoxe, Ch. el-Manchia.
Gouvernementale, Ch. el-Manchia.
Religieuses Franciscaines.
Sid Ahmed Zaazouh bey, Ch. Moustafa el-Ghamrawi.

CHÉBIN EL-KOM

English School, Ch. el-Bahr.
Gouvernementale.

DAMANHOUR

Arts et d'Agriculture.
Gouvernementale.

DAMIETTE

Gouvernementale.

FAYOUM

Arts et Métiers.
Communauté Hellénique.
Copte el-Tewfik, Ch. el-Ramleh.
Gouvernementale des Arts et Métiers, près du Bazar.
Industrielle.
Italienne, Ch. Bahr Anz.
Safaa el-Kouloub, Ch. el-Ramleh.

GUERGUEH

Copte, Ch. el-Bahr.
Nimr Abdel Melak, Ch. el-Bosta.
Sœurs, Ch. el-Bosta.

ISMAILIEH

Communauté Grecque, près de l'église St Georges.
Franciscains, (RR.PP.), près de l'église St François.
Gouvernementale, Village Arabe.
Société Française.
Sœurs Franciscaines, pl. Champollion.
Sœurs de St Vincent de Paul.

KAFR EL-ZAYAT

Hellénique.
Sœurs.

KENEH

American School, Makram Guergues directeur, Ch. el-Sahrig.
Gouvernementale, Ch. el-Moudirieh.

LOUXOR

Femminile & Orfanatrofio A. Stoppani dell'Assoc. Nazionale Italiana, pl. Karnak.
Mission Catholique, r. el-Markaz.

MANSOURAH

Apprentissage, TÉLÉPH. 113.
Copte Orthodoxe, r. Hussenieh
Dakahlia el-Kobra, quartier Hussenieh.
Franciscaine Missionnaire d'Egypte, (externe et interne) r. Bahr el-Saghir.
Gouvernementale (externe et interne). TÉLÉPH. 102.
Sœurs de la Ste-Famille, TÉLÉPH. 41.
Sœurs Franciscaines, TÉLÉPH. 49.
St Louis, dirigé par les Frères des Ecoles Chrétiennes, r. Hussenieh, TÉLÉPH. 103.

MEHALLA-KEBIR

Copte Orthodoxe.
Diaconesses.
Gouvernementale.

MINIEH

Apprentis age (du Gouvernement).
Communauté Hellénique.
Copte Orthodoxe, Ch. el-Emoumi.
Evangelical School, vis-à-vis la Gare.
Frères, Ch. el-Bahr.
Gouvernementale, Ch. el-Bahr.
Grecque-Orthodoxe, près l'église grecque.
Protestante.

MIT-GHAMR

Communauté Hellénique.

PORT-SAID

Bienfaisance Oassifieh, TÉLÉPH. 253.
Bon Pasteur, dirigé par les Sœurs du Bon Pasteur, r. du Commerce.
Communauté Hellénique r. église grecque.
Française d'enseignement, r. Tewfik.

CHOCOLAT MENIER
VENTE PAR JOUR 60,000 KILOS

Frères, quai Eugénie, TÉLÉPH. 271.
Gouvernementale, TÉLÉPH. 203.
Gratuite, r. el-Souess.
Laïques, r. de la Plage.
Maronite, Village Arabe.
Paroisse Latine, r. anc. Poste.
Presservation, dirigé par les Religieuses du Bon Pasteur, r. Eugénie.

SOHAG

Copte-Orthodoxe Bartu bey, Ch. el-Madrassa.
Amin bey el-Aaref, Ch. Mohamed Aly bey.
Gouvernementale, Ch. el-Markaz.
Nachaat el-Watania, près la Gare.

SUEZ

Cie du Canal, dirigée par les Frères, Port Tewfik.
Coloniale Grecque, r. Iwaz bey.
Coloniale Italiana (R. Scuola), r. de l'hôpital Français.
Gouvernementale, r. Gafary.
Hellénique, r. Iwaz bey.
Italienne de filles, Veggi Porto directrice, r. el-Hod.
Italienne de garçons, G. Porto directeur, r. el-Hod.
Préparatoire Housseini eff., r. Caracol el-Sawary.
Sœurs de St. Vincent de Paul, Port-Tewfik.

TANTAH

Alliance Israélite Universelle, Ch. Abbas, TÉLÉPH. 104.
Berlitz School of Languages, Ch. el-Borsa.
Communauté Hellénique, Ch. Kantarah.
Copte-Orthodoxe, Dimitri Abdel-Malek eff. directeur, Haret el-Nassarah.
Gouvernementale, Ch. el-Madrassah.
Grecque-Catholique, Ch. Abbas.
Grecque-Orthodoxe, Ch. Kantarah.
Menchawi (El-Khaïrieh), Ch. Abbas.
Secondaire de Tantah, TÉLÉPH. 159.
St Louis, tenue par les P.P. des Missions Africaines de Lyon Ch. Abbas.

ZAGAZIG

Communauté Hellénique, r. Tewfik.
Gouvernementale.
Missions Africaines, Ch. Tewfik.
Mission Américaine
Walii el-Ahd el-Khédivieh.

Eglises

CAIRE

All-Saints-Church, av. de Boulac, 1.
Annonciation de la Ste-Vierge, Koussouret Boghos, Choubrah.
Assomption de la Ste-Vierge, au Vieux-Caire (Cimetière).
Assomption de la Ste-Vierge, Darb el-Guinénah (Mousky).
Catholique, Ch. Nubar pacha (Helouan).
Collège Patriarcal Ch. el-Zaher.
Copte, r. Sabet pacha (Helouan).
Cordi Jesu-Sacrum (église du Soudan), Ch. Deir el-Banat.
English Church, r. Sabet pacha (Helouan).
Etablissement des Missions Africaines, Choubrah.
Grecque, r. Sabet pacha (Hélouan).
Grecque Catholique, r. Gaafar pacha, Helouan.
Immaculée Conception, Hélouan.
Mont Sinaï (Couvent), r. Zaher.
Notre Dame du Rosaire, Ch. el-Daher.
Paroisse de l'Assomption, quartier du Mousky.
St.-Antoine (Couvent de la Mission de la Haute-Egypte), Daher.
St.-Antoine le Grand, Heliopolis.
St.-Antoine le Grand, Faggalah.
St.-Elie, Darb el-Guinénah, Mousky.
St.-Elie, (Chapelle), Vieux-Caire.
St.-Georges (Couvent), Mousky.
St.-Georges, r. des maronites (Choubrah).
St.-Georges, Zeïtoun.
St.-Georges, pl. Kantaret el-Dekka (Esbékieh).
St.-Grégoire (Cathédrale), Ch. Darb el-Guinénah, 23.
St.-Joseph, Ch. Kénisseh el-Ghédideh, TÉLÉPH. 1280.

Le QUINA-LAROCHE
est le meilleur TONIQUE et RECONSTITUANT
employé avec succès dans tous les cas de FAIBLESSE, EPUISEMENT, FIÈVRES, etc.

St.-Marc (Cathédrale), Darb el-Wasseh, 15 (Clot bey).
St.-Marc (Couvent), Haret el-Roum.
St.-Marc (Paroisse).
St.-Mary's Church, av. Boulac, 18.
St.-Mary's Mission, Kasr el-Doubara.
St.-Minas (Chapelle) Foum-el-Khalig.
St.-Nicolas (Cathédrale), au Hamzawi.
Ste-Famille, au Collège des Pères Jésuites, Faggalah
Ste-Famille (Cathédrale), r. Hamdi.
Ste-Famille (Cathédrale), Darb el-Guinéna.
Ste-Famille (Chapelle), près de l'Arbre de la Vierge, Matarieh.
Ste-Marie (Cathédrale), Ch. Bein el-Sourein, 33.
Ste-Résurrection (Cathédrale), Ch. Kénisset el-Roum (Daher).
Ste-Vierge (Chapelle), Darb el-Guinénah (Mousky).
Ste-Vierge (Chapelle), Vieux-Caire.
Ste-Vierge, Vieux-Caire.
Syrienne, Ch. Abdel-Rahman pacha (Hélouan).
Vierge du Carmel, Boulac.

ALEXANDRIE

All-Saints Church, Station Fleming (Ramleh).
Arménienne-catholique, r. Port-Est, 1.
Assomption de la Ste-Vierge, r. el-Cayed Gohar.
Assomption de la Ste-Vierge, r. église catholique (pl. Ste-Cathérine).
Assomption de la T.S. Vierge, r. église Syrienne.
British and Foreign Bible Society, r. gare de Ramleh, 27.
Debbanne, r. église Debbane, 8.
Evangélique-Française.
Evangelismos (Cathédrale), r. église grecque.
Grecque-catholique, r. église grecque.
Immaculée Conception, de la Mission des Lazarites, r. des Sœurs.
Maronite, r. église maronite.
Nativité de la T.S. Vierge, Bacos, (Ramleh).
Notre-Dame de l'Immaculée Conception, r. Port-Est.
Patriarcale Résurrection.
Prophète Elie, Station San-Stéfano, (Ramleh).
Protestante Allemande-Française, r. de la Poste.
Resurrection, r. hôpital Egyptien.
St-Andrew's Church and Harbour Mission, Ibrahimieh.
St-Antoine (catholique-latine), r. Moharrem bey.
St-Constantin (grecque-orthodoxe), au Cimetière.
St-François d'Assise, à el-Menaïer, r. de la Marine
St-Joseph, Fleming (Ramleh).
St-Marc, r. église copte.
St-Mark's Church, pl. Mohamed Aly, 2.
St-Nicolas, Ibrahimieh (Ramleh).
St-Saba (Couvent), r. de l'hôpital grec.
St-Stéfano, San Stéfano (Ramleh).
St-Pierre, (grecque-catholique melchite), r. église Debbané.
St-Vincent de Paul, r. des Sœurs, 4.
Ste-Cathérine, r. Ste-Cathérine.
Ste-Cathérine (Paroisse), r. Ste-Cathérine.
Ste-Vierge (grecque-catholique melchite), r. des Sœurs.
Sts-Pierre et Paul (arménienne orthodoxe), r. Sidi Abou-Dardar.
Syrienne, r. église syrienne.
Syrienne (grecque-catholique), r. Mohamed bey Aboul-Zahab.

ASSIOUT

St-Spyridon (grecque-orthodoxe), r. de l'église grecque.

BENHA

Américaine, Ch. el-Bahr.
Copte, Ch. el-Kenisseh.
Grecque, Ch. el-Defterkhana.

BENI-SOUEF

Communauté Hellénique.

FACOUS

Copte-Orthodoxe.
St-Jean Baptiste (grecque-orthodoxe).

PILULES PINK
GUERISSENT LA OU LES AUTRES REMEDES ONT ECHOUE

DAMIETTE

St-Georges (grecque-orthodoxe), Haret Nassara.
St-Nicolas (grecque-orthodoxe), Haret Nassara.

FAYOUM

Catholique, Ch. Bahr Anz.
Copte, Ch. el-Bahr et Ch. el-Chark.
St-Spiridion (Communauté Hellénique).

ISMAILIEH

St-François de Salle (catholique), r. de l'église.
St-Georges (grecque), village grec.

KAFR EL-ZAYAT

Copte.
Grecque Orthodoxe St. Georges.

LOUXOR

Anba Bakhoun.
Mission Catholique, r. el-Markaz.

MANSOURAH

Copte, r. Husseinieh.
Latine, TÉLÉPH. 5.
Maronite, TÉLÉPH. 60.
St-Elie (maronite), r. Husseinieh.

MEHAL A-KEBIR

St-Georges (copte-orthodoxe).
St-Georges (grecque-orthodoxe).
Ste-Lucie (catholique).

MINIEH

St-Jean (grecque orthodoxe), vis-à-vis de l'Usine Allet.
Evéché d'Hermopolis.

MIT-GHAMR

Copte-orthodoxe, Ch. el-Sagha.
Grecque-orthodoxe, Ch. el-Bahr.

PORT-SAID

Epiphany (anglicaine), r. du Commerce.
Immaculée Conception (chapelle catholique), r. Kawalla.
St.-Elie (grecque-catholique), r. de l'Arsenal.
St.-Joseph (maronite), r. du village arabe.
Ste-Eugénie (paroisse catholique), r. Kawalla.
Ste-Famille (chapelle catholique), r. église grecque.
Ste-Marie (copte), r. du village arabe.

SUEZ

St.-Georges, r. Caracol el-Sawahet.
Ste.-Famille, r. el-Hod.
Ste.-Hellène, av. Helène, Port-Tewfik.

TAHTA

Evéché de Thébès.

TANTAH

Copte-orthodoxe, Haret el-Nassarah.
Grecque-catholique, Ch. Abbas.
Grecque-orthodoxe, Ch. Kantarah.
Latine, Ch. Abbas.
St.-Louis, Ch. Abbas.

ZAGAZIG

Grecque-orthodoxe, Ch. Tewfik.
Mission Africaine, Ch. Tewfik.
St.-Antoine le Grand (maronite).

Electricité

CAIRE

Ahmed Odabachi, Ch. Mohamed Aly, 106.
Allgemeine Elek. Ges. Berlin, Sté Gén. d'Electricité et de Mécanique agents, r. Emad el-Dine, 14.
Aly Soliman, Ch. el-Mezayen (Mousky).
Amato, Vittorio, Ch. Fagallah.
Belle Lumière, I. Tamim, Ch. el-Faggalah, 7.
Biliotti, Frank, M. I.E.E., Ch. el-Antikhana, 5.
Bizzarini, A. G. & Co., Ch. Doubreh, 10.
Boss, Robens, Ch. Nubar pacha et Ch. Clot-bey.
British Manufacturers Syndicate, Ch. Antikhana, 5.
Carabella, A.G. Vve, Ch. el-Dawawine, 55.
Centoze, A. G., Ch. Kamel, Square Halim.
Cohenca, Giacomo fils, boul. Abdine, 13.
Colloïd Walfram Lamp Co., Ch. Abdine (pl. Opéra).

TUROG BREAD
KIENZLE & SIMONDS
SHARIA MAGHRABI
TÉLÉPH. 24-19 B.P. 665

Cie Centrale d'Eclairage (et de Chauffage) par le Gaz, (Eugène Lebon & Co.), Boulac.
Cie Egyptienne d'électricité Thomson-Houston, Ch. Soliman pacha, 1.

ETTORE COVI, Installations Electriques, fourniture de Matériel, Caire, rue Kasr el-Nil, à côté du Head Quarters. Téléphone 31-54, B.P. 509.

Croizat, V., Ch. Abbas, 123.
Felix, Ant., & Co., Ch. el-Madabegh, 17.
Fontana, Aurelio, Ch. Abdel-Hakk el-Sombâti, 4.
Freimann, J., Ch. el-Manakh, 37.

SOCIÉTÉ ANONYME D'ÉLECTRICITÉ
"GANZ" Téléph. 552 B. P. 1473
Gresham House, Sharia Suliman Pacha
Moteurs, Dynamos, Machines Diesel, Installations et Accessoires Electriques, etc.

General Electric Light Co., N. Aloïsio, Midan Azhar.
Gila, Carlo, Ch. Kasr el-Nil, 56.
Harari, Albert, Ch. el-Madabegh, 11.
Helouan Electric Supply, Thos Cook & Son prop., Hélouan.
Kirchmayer, Rudolf & Co., Ch. Nubar pacha, 16.

SIEMENS-SCHUCKERT
CAIRO BRANCH
Rue Kasr-el-Nil (Immeuble Suarès)
P.O.B. 855 — Tel. No. 811
FABRIQUES de MACHINES et MATÉRIAUX d'ÉLECTRICITÉ
FOURNITURES GÉNÉRALES
pour toute application d'électricité
Siemens-Schuckert, Vienne
Siemens-Schuckert, Berlin
Siemens & Halske A.G., Berlin
Siemens Brothers, London

Maestro, A. & Co., Ch. Maghraby, 3.
Nahman, Raphaël Robert, Ch. Boulac, 14.
National Electrical Stores, Ch. Nubar pacha, 9.
Nile Valley Electric Co., W. Wanke & Co., Ch. el-Manakh.
Pastras, Costis, Ch. Souk el Khodar (Ataba el-Khadra).
Petrucci, Roberto, Ch. Mazloum pacha, 11.
Saüberlich & Simmen, r. Zervudachi, 10.
Schutz, Jules, Ch. Nubar pacha, 8.
Siemens Schuckert, Ch. Kasr el-Nil.
Standard Light (de Francfort), Ch. Abbas, 123.
Star Incandescent Light Co of Cairo, Della Longa & Gallico, r. du Téléphone.
Vegnopoulos & Co., Ch. el-Maghrabi, 1.

ALEXANDRIE

Adore, Georges, & Co., r. porte Rosette 4.
Allgemeine Elect. Gesellschaft Berlin, Sté. Générale d'Electricité & de Mécanique agents, r. gare du Caire 4.
Arcalides, N. & Co., r. Sésostris, 20.
Arico, Francesco, boul. Ramleh, 18.
Aslanoglu, Félix, r. gare de Ramleh, 11.
Aubert, Grenier & Co., r. Stamboul, 19.
Bellantuono, S., & Co., r. Zawiet Sultan, 8.
Bellardinucci & Polacco, r. église copte, 3.
Buttinoni, E., r. Toussoun pacha, 17.
Caputo, F., r. Tewfik, 20.
Cohenca, Giacomo Fils, r. de la Poste, 4.
Colloïd Wolfram Lamp Co., r. Rosette, 13.
Colonna, V. E., & Co., r. Stamboul, 1.
Compagnie Centrale d'Eclairage par le Gaz, r. Sidi el-Metwalli.
Cuzzer, G., r. Toussoun pacha, 22.
Despinas, A., r. du Télégraphe Anglais, 4.
Electricity & Ice Supply Co., r. Stamboul, 19.
Farrugia, I. & Co., Bulkley.
Giordano, A., r. gare de Ramleh, 36.
Infantino, Gregorio, r. Abou Dardar.
Isidore, E. H., r. el-Farahdé, 22-24.
Kirchmayer, Rudolf & Co., Gallerie Monferrato.
Klapsis, N., Schutz (Ramleh).
Lang, M., r. gare du Caire, 4.
Mahmoud Radi & Co., r. de la Poste, 6.

Téléphonez au N° 12-47
Bureau de Vente de GLACE de la COMPAGNIE FRIGORIFIQUE d'Egypte
La Glace Cristallisée vous sera livrée instantanément

Mieli, E., & Co., r. Stamboul, 12.
Mollik, A. H., r. Stamboul, 10.
Moros, S., boul. Ramleh, 19.
Moustafa Salem, r. Mahmoud pacha el-Falaki, 16.
Palmisano, A. & Co, r. église maronite.
Pilpel, Emile, r. Ibrahim el-Mousseli, 4.
Pollatschek, Eugène, r. prince Abdel-Moneim.
Samuel, M., r. Moharrem bey, 22.
Siemens-Schuckert, r. Abou Dardar, 12.
Sirsli, Ant., Bulkley (Ramleh).
Società Italiana Langen & Wolf, r. gare du Caire, 4.
Société Anonyme Egyptienne d'Electricité, r. Cléopatre.
Société Générale d'Electricité et de Mécanique, r. gare du Caire, 4.
Tabbah & Assouad, r. Rosette, 13.
Thomson-Houston, r. Stamboul, 29.
Union Industrielle & Commerciale d'Egypte, r. Mahmoud pacha el-Falaki, 10.
Vardalis, E. D., r. Bab Sidra, 3.
Vrana, Costi M., r. Chérif pacha, 33.
Vitelli, A., & Co., r. Tewfik.
Yonnas, Jean, r. Temple Menasce, 4.

ASSIOUT

Compagnie Egyptienne Thomson-Houston, Ch. el-Hamra.
National Electrical Stores, Ch. Hamra.

MANSOURAH

Bonello, Carlo, r. Neuve.
Ellul, A., r. Vieille.
Mansourah Electric Supply Co., r. Haballa.
Podesta, Benjamin B., r. Neuve.

PORT-SAID

Bartolo & Buhagiar, quai Eugénie.
Cohen, Mardoché, r. du Commerce.
Dowrie & Co., quai Eugénie.

TANTAH

Costa, L., Ch. Saad el-Dine.
Société Electrique de la Basse-Egypte, Georges Cachard agent.

Encadrements et Estampes

CAIRE

Alcouloumbre, S., & B. S. Fua, Ch. el-Mezayen.
Bernard, P., Ch. Mouski.
Botton, Isaac de, Haret Hamza (Mousky).
Casini, E. & A. Contini, Haret el-Soufi.
Chilian, Maksoud & Bogos Tadossian, Ch. el-Zaher, 51.
Dello Strologo, Arnaldo, r. Achmawi, 22.
Emmanuel, Bension & Co., Ch. Fakry pacha.
Fiani, Georges Halil, Ch. Nubar pacha, 1.
Friedmann, Lieb., Haret Hoche el Hine, 13.
Hazan, D.M., & Co., Midan Souk el-Kanto.
Hazan, D. M. & B. S. Fua, Ch. el-Bosta, 7.
Jaffé, Elia, Ch. el-Bosta.
Pontremoli, B., Ch. Nubar pacha, 16 et Ch. Kasr el-Nil.
Prestopino, Carlo, Ch. Clot-bey.
Prestopino, Félix, rd.-pt. Suarès.

ALEXANDRIE

Borg, G., r. Nébi Daniel, 31.
Braisse, Philippe, r. Abdel-Moneim, 87.
Canakis, G. & A. Manessis, r. Stamboul, 8.
Chapira, R., r. des Sœurs, 3.
Farrugia, Emm., r. Stamboul, 12.
Glaser, Benjamin, r. des Sœurs, 10.
Hazan, Houllou & Alcouloumbré, boul. Ramleh, 19.
Hazan, Moreno & Co., r. gare de Ramleh.
Leone, A., boul. de Ramleh, 21.
Mihran, David, r. gare de Ramleh, 20.
Mohamed Hassan, r. Bab el-Akhdar.
Pezzi, G. L., r. mosquée Attarine, 14.
Schapira, B., r. des Sœurs, 3.
Singer, J., r. des Sœurs 3.
Syrianou, L., r. Anastassi, 5.
Vella, D. & Co., r. Tewfik 1er, 24.

PORT-SAID

Violante, L., r. Saïd.

Enchères Publiques

(voir Salles de vente et Commissaires-priseurs).

FLERI HAMBURGER & C°
VIN BLANC DE TABLE
PATRAS-Grèce. Maison fondée en 1846

Encres d'Imprimerie

CAIRE

BERGER & WIRTH, Leipzig
SUCCURSALES.
Berlin, Barmen, Hambourg, Amsterdam, Budapest, Florence, Londres, New York, Paris, St. Pétersbourg.
Fabriques d'Encres noires et de Couleurs pour tous les travaux graphiques
Représentant à ALEXANDRIE et au CAIRE:
Monsieur AD. STROSS

HANS WUNDER G.m.b.H.
Wilhelmsberg-bei-Berlin N.O.
La plus importante usine berlinoise pour la fabrication d'encres et couleurs typo-lithographiques.
Représentants au Caire:
LICHTENSTERN & HARARI
B. P. 156 Téléphone 881
GRAND STOCK D'ENCRES DE TOUS GENRES
EN DÉPOT AU CAIRE

JOHN KIDD & Co Limited
LONDRES
ENCRES TYPO-LITHOGRAPHIQUES
Pâtes à rouleaux
VICTOR YANNI
Agent Général pour l'Egypte
LE CAIRE, Téléphone 29-21

LEFRANC & Cie
12, Rue de Seine, PARIS
Encres typo-lithographiques
Couleurs sèches--Pâtes à Rouleaux
Dépôt en Egypte:
Etablissements réunis,
P. Prioux & Co, Deberny & Co, J. Voirin, Lefranc & Co
ALEXANDRIE: DERRIÈRE LA NATIONAL BANK
LE CAIRE: RUE MAZLOUM PACHA

ENCRES D'IMPRIMERIE
CH. LORILLEUX & Cie
PARIS
Représentant: M. VASCO BIGIAVI
LE CAIRE - B.P. 249
La plus importante fabrique d'encres d'imprimerie du monde entier
Encres double-teinte. — Encres dorées & argentées
Couleurs primaires
Noirs pour Journaux & Illustrations
Vernis & Pâtes à rouleaux

Alby, Aug., Ch. Dessouki.
Lancaster, Sasson & Co., Ch. Bein el-Sourein.
Sackenreuther, Michel, Darb el-Saada, 1.

ALEXANDRIE

Alby, Aug., pl. Mohamed Aly, 9.
Anastassiades, Geo. E., r. Sésostris, 20.
Bigiavi, Vasco, r. Champollion, 1.
Etablissements Réunis P. Prioux & Co., Deberny & Co & J. Voirin, derrière la National Bank.

Engrais

CAIRE

Cairo Sewage Transport Co. Ltd, Ch. Chérifein, 6.
Lambert & Ralli, Ch. Chawarby pacha, 2.

ANIODOL LE PLUS PUISSANT ANTISEPTIQUE
ni caustique, ni toxique, ne tachant pas.
POUR TOUS USAGES: SOINS DES YEUX. HYGIÈNE DE LA FEMME, ETC

Leclerq, G., Ch. Sahel Guelal, imm. Pilavachi.

THE
Manure Company of Egypt.-S.A.
ENGRAIS NATURELS COMPLETS
POUDRETTES
ENGRAIS ORGANIQUES
LE CAIRE, Rue El-Chérifein, 1 (près la National Bank)

Neues Kalisyndikat G. m. b. H., S. P. Mangos, directeur Ch. Bakrieh (Daher).
Nouvelle Entreprise Egyptienne de Transports et de Vidanges, Ch. Mohamed Aly.
Ross, John & Co., Haret el-Soufi, 1.

ALEXANDRIE

Acdarian Ohannès, r. église Debbane, 6.
Cairo Sewage Transport Co. Ltd, r. Khédive 1er.
Compagnie d'Entreprises Commerciales en Egypte, r. Cléopatre, 4.
Lupis, Frédéric, r. Cléopâtre, 6.
Moulet, C.D. & Co., J. Roume succr., r. Sidi el-Metwalli, 14.
Zachariou, A. D. & Co., r. Nébi Daniel, 23.

BENHA

Compagnie d'Entreprises Commerciales en Egypte, Ch. el-Mohatta.
Comptoir Belge Oriental, r. de la gare.

PORT-SAID

Cairo Sewage Transport Co. Ltd, r. du Village Arabe.

TANTAH

Cairo Sewage Transport Co. Ltd, Ch. el-Moudirieh.

Enseignes

(Voir Peintres-Décorateurs)

Entrepreneurs de Travaux Publics

CAIRE

☞ **Bencini & Quistas**, Ingénieurs-Entrepreneurs, 9, Haret el-Daramalli, B.P. 497, Téléph. 14-45, Cairo.

Abastado & Russommanno, Ch. Boulac, 6.
Abdallah Hassan, Ch. Khairate, 1.
Abdel-Latif Abdel-Nabi.
Abram, Joseph, Ch. Kasr el-Nil, 40.
Abramovich, Victor, Heliopolis.
Ahmed Chawky, Ch. el-Falaki, 38.
Ahmed Hassan, Ch. Boulac, 15.
Ahmed Izzy, Ch. el-Madabegh.
Ahmed Ramzy, Ch. Radouan Choukri, 4, (Abassieh).
Akaoui, Elias, Ch. el-Faggallah.
Allen, Alderson & Co. Ltd, A. Fattucci agent, Ch. Kantaret el-Dekka.
Almagia, Edoardo, Haret el-Daramalli.
Aly Naïm el-Mekaoui, Boulac.
Antoniou, Basile C., Ch. Boulac, 8.
Argy, Victor, Ch. Nubar pacha, 12.
Awad Salama, Ch. Abbas, 131.
Bahari, Aziz, Ch. el-Manakh, 9.
Bakhoum, Théodore, Boulac.
Baldi, Egidio, Ch. el-Anaber, 27 (Saptieh).
Barthe-Dejean, Jules, av. Boulac, 9.
Belleni, Parissi, Ch. Emad el-Dine, 1.

☞ **BENCINI & QUISTAS**
Ingénieurs - Entrepreneurs.
Caire: Haret el-Daramalli (Kasr-el-Nil). Tél. 1445
Alexandrie: Rue Porte Rosette. 13. Tél. 1061

Bettelheim, Maurice & Co., Ch. Mazloum pacha, 11.
Bianchi, A. A., Ch. Cheikh Aboul Sebaa, 3.
Bonavia, G. & fils, Ch. Zeki pacha (Helouan).
Bondi, E. S. & Co., r. Bab el-Hadid.
Bondi & Co., Ch. Cheikh Aboul-Sebaa.
Boyer & Parizot, Ch. Sahel el-Ghélal, 27 et 29, Boulac.
Boyes, Shilston & Co., Ch. el-Guélal el-Ghadim (Boulac).

A. BUCCELLATTI
MANUFACTURE DE PAPIER PHOTOCOPIQUE
CAIRE FABRIQUE: Choubra, Rue Rod-el-Farag
MAGASIN DE VENTE: Place El-Azhare, coin rue el-Falaky, immeuble nouveau marché

Caire (suite)
Brakalis frères, Jardin Rossetti, 8.
Buccianti, Coressy, Allam & Co., Ch. Abbas, 77.
Buccianti, Ettore H., Ch. Abbas, 77.
Campanakis, Achille M., r. du Télégraphe, 4.
Cangos, C. A., Ch. Fagallah, 17.
Cartoni, O. & figlio, Ch. Maghraby, 9.
Cattaui, M. & E. Matasek, r. Kasr el-Nil, 39.
Celi, V. S., & Co., Ch. el-Madabegh, 15.
Cellaï, F.M., & Co., Zeïtoun.
Cellaï, G., Zeïtoun.
Champagnat & Co., r. Charkass, Boulac.
Chartrain, D., Ch. Koubri Kasr el-Nil, 5.
Choubaky, Khalil Ibrahim, Kollali.
Cifali, C. & Co., Ch. Aly bey el-Naggar, 12 (Choubrah).
Compton & Sons, Ch. el-Khalig.
Constandi, Pandelis, Ch. Wagh el-Birka.
Contavelis, Nicolas G., Ch. Kasr el-Nil, 38.
Cossena, M. & Vita Birioti, Ch. el-Chérifein, 11.
Cossenas, M. J., & P. Fafalios, Ch. Abdel-Hakk el-Sombâti, 1.
Coutsodimitris, Costas, Ch. Soliman pacha, 1.
Cumbo, R. G., Calcutta Bldgs.
Dadiche, A., Ch. Zaki, 3.
Dagachi, el-Sayed Mohamed bey, Ch. el-Saha, 42.
Day, John, & Co., Ch. el-Madabegh, 23.
De Farro, Augusto, r. Maghraby, 14.
Dessylas, Constantin, r. Cheikh Hamza, 29.
Dessylas, Georges, Ch. Cheikh Hamza, 29.
Diacomidis N., Ch. Maghraby, 13.
Donato, E., Ch. Emad el-Dine, Khedivial Bldg A.
Eckhardt, Victor, Boulac Sahel, 13.
Emin Helmi & Mousta a Soubhi, Ch. Cheikh Abdallah.
Fahmi Nessim, Ch. Dawawine, 49.
Fils, Paul Alfred, Ch. Boulac, 9.
Fontana, B., Ch. el-Manakh, 19.
Fourteau, R., B.P. 52.
Frigenti, L., Ch. Boulac.
Fusco, C., Ch. Galal.
Gad Hassan & Co., Ch. Khaïrate, 20.
Galanis, Aristote, Ch. el-Madabegh, 27.

SOCIÉTÉ ANONYME D'ÉLECTRICITÉ
"GANZ" Téléph. 552 B. P. 1473
Gresham House, Sharia Suliman Pacha
Moteurs, Dynamos, Machi es Diesel, Installations et Accessoires Electriques, etc.

Garozzo, G. figli, Ch. Galal pacha.
Garozzo, Sebastiano, Ch. Faggalah, 13.
Goraïeb, Nasri, Ch. el-Manakh, 3.
Grimaldi, R., Ch. Abbas, 131.
Gusman, F., & E. Dentamaro, Ch. Kantaret el-Dekka, 9.
Hamburg & Anglo-American Nile Co., Cairo & Choubrah Village.
Haibart, T. & Co., Haret el-Chawarby, 2.
Hanna, Nessim, Ch. Cheikh Youssef, 5.
Hassan Bakry bey, Ch. el-Madabegh, 42.
Hassan Salem, Ch. el-Manakh, 20.
Hussein & Aly Mohamed el-Chaffey & frères, Ch. Heydar pacha (Hélouan).
Hussein Hosny bey, B.P. 1039.
Hussein Kamel & Co., Ch. el-Manakh, 8.
Impellizzieri, Alex. G., Ch. Tewfikieh.
Industrial Building Co. of Egypt, G. Siacci, Ch. Emad el-dine.
Israël, Salamon, Calcutta Buildings.
Jannios Frères, Ch. Mohamed Aly, 123.
Kassis, Dimitri, Ch. Abdel-Hakk el-Sombâti, 4.
Kayat, Antoun.
Kerr, G. B., Ch. Kasr el-Nil, 45.
Khalil Chahine bey, Ch. Deïr el-Banat, 12.
Khalil S. Barakat bey, Ch. Fahmy, 15.
Khayat, Damase, Fagallah.
Kher, Joseph M., Ch. el-Maghraby, 28.
Khouloussi, Ahmed bey, Midan Soliman pacha.
Koressios, Th. N., Ch. Tewfik, 11.
Kyan, James, Ch. el-Falaki, 28.
Lalias, C. G. & J. Bouros, Ch. el-Madabegh, 27.
Lang & ses fils, Ch. Soliman pacha, 14.
Langvad, I. & Co., Ch. Wagh el-Berka.
Lantz, Jean, r. du Télégraphe, 4.
Limongelli, D., B.P. 526.
Lioto, Nicolo, r. de la Poste (Zeïtoun).
Lockhart & Whyte, Zeïtoun.

A. BUCCELLATI
MANUFACTURE DE PAPIER PHOTOCOPIQUE
CAIRE FABRIQUE: Choubra, Rue Rod-el-Farag
MAGASIN DE VENTE: Place El-Azhare, coin rue el-Falaky, immeuble nouveau marché

Caire (suite)
Makar, Camel bey, Fagallah.
Malouf, Haïdar, Ch. el-Faggalah, 23.
Mampreso, A., Ch. Choubrah, 28.
Manusardi, G., & V. Ambrosoli, Ch. Sahel Ghellal (Boulac).
Marciano, Ed., Ch. Abbas, 67.
Marsili, Pietro, Ch. Doubreh, 12.
Mathieu, E., Ch. Zervudachi, 10.
Mazzola, Rinaldo, Ch. Mansour, 56.
Mazzucchelli, C., Ch. Doubreh, 14.
Mereeb, Choukrallah, r. Sandouk el-Dein.
Micaelli, P., Ch. el-Saha, 5.
Minglis, C.
Mirshak, K. & I., Ch. el-Manakh, 20.
Mirshak, Michel, Ch. el-Manakh, 20.
Mirshak, Sélim, Ch. el- Manakh, 20.
Mohamed Mansour, Ch. Aboul-Sebaa, 22.
Molin, Ad., Ch. el-Manakh, 14.
Mondolfo, Giovanni, Ch. Koubri.
Moreau, Felix, Haret el-Haddarah.
Naccache, Pierre, & H. Homsy, Ch. Nubar pacha, 18.
Nached Naguib, Ch. Aboul-Ela (Boulac).
Nagati, Aly bey, Ch. Kasr el-Nil, 5.
Nicolaïdes, Drosso M., Square Halim, 1.
Nistri, Enrico, Ch. Kasr el-Nil, 46.
Odorico, Louis & Co., pl. Aboul Ela (Boulac).
Olmi, Carlesi G.
Palanca, Nello, Savoy Chambers, 54.
Pansera, F., Ch. el-Maghraby, 1.
Papadopoulos, Christophe, Ch. Emad el-Dine.
Pelletier, Louis, Ch. el-Saha.
Perini, Hugo, Ch. Emad el-Dine, 14.
Perullo, S., Ch. Doubreh, 16.
Pisani, S., Ch. Borsa, 5.
Prati, G. & Co., Ch. Kasr el-Nil, 46.
Prosperi, N., Ch. Nubar pacha, 9.
Pujol, Charles, Ch. Sayedi el-Madbouli, 74 et 78, quart. Koulali.
Pusterla, Carlo, Ch. Tewfik.
Ratcliffe, F., Ch. el-Saptieh.
Rennebaum, J., Ch. el-Saha, 13.
Riccaldone, Santo G. & Co., r. el-Sahel.
Ricci, Pietro, Haret el-Awayed.
Rolin, Léon & Co., Ch. el-Kenisseh el-Guedideh.
Rossetto, Hugo, Ch. Zaki, 11.
Sabatelli, Michel, Ch. Guesiret Badrane, 96 (Choubrah).
Sadek M. Yassin bey, Ch. Fahmi, 15.
Santamaria, Romain, B.P. 1010.
Santrapès, Lucas, Zeitoun.
Saoulli, Spiros, S., Ch. Abdel-Hakk el-Sombâti, 4.
Sasso, F. & Co., Ch. el-Madabegh, 13.
Savvas, André, Ch. Borsa, 5.
Sayed bey Mohamed Yassine, Ch. Fahmy, 15.
Sednaoui, J. & M. Kastis, Ch. el-Maghraby, 28.
Sekaly frères, Ch. Maghraby, 8.
Serra, Giovanni, r. Mawarna (Chamachergui Choubra).
Servadio, Carlo, représentant de l'entreprise E. Almagia, Haret el-Daramalli.
Siacci, G., Ch. Emad el-Dine.
Silvagni, Cav. C. V., Ch. el-Madabegh, 42.
Simon, Gaston, Ch. Guinenah Matalith, 6.
Soubhy Hachem, Ch. el-Bagalla (Sayeda Zenab).
Taverna, A., Ch. Abbas, 81.
Tewfik Bichara, Ch. Cheikh Aboul Sebaa, 10.
Ticci, V., Ch. Zaki, 4 (Tewfikieh).
Tissier, André, Ch. Boulac.
Toledano, Donato, Ch. Souk el-Tewfikieh.
Tomich, A., & Co., Ch. Manakh, 37.
Tonti, Pietro, Ch. Kantaret el-Dekka, 9.
Tortillia, A., Ch. Soliman pacha, 14.

LANG FRERES. Paris.— Maçonnerie, Ciment Armé, Ravalements "La Langaline" Enduit pour façades et intérieurs, Agence au Caire: 14, Rue Soliman Pacha.

Trehaki, A. M., Ch. Soliman pacha, 14.
Trochanis, Alexandre, Ch. Madabegh, 27.
Türkel, Isidor, Ch. Abdine, 15.
Tzintzinarides, Periclès, Ch. Souk el-Tewfikieh, 6.
Urbanis, Giuseppe V., r. Midan Azhar, 3.
Urquhart, A., Ch. el-Borsa, 5.
Urquhart, George, Ch. Choubrah, 28.
Valzania, Jean, c/o G. Garozzo figli, Tewfikieh.
Vigano, Vittorio, Ch. el-Faggalah, 13.
Vitali, Pietro, Ch. Clot-bey, 66.
Whiteman, F. E., Meadi (près Caire).
Wisnom, S. A., Ch. el Madabegh, 17.

A. BUCCELLATTI
MANUFACTURE DE PAPIER PHOTOCOPIQUE
CAIRE FABRIQUE: Choubra, Rue Rod-el-Farag
MAGASIN DE VENTE: Place El-Azhare, coin rue el-Falaky, immeuble nouveau marché

Yamini, Louis Kh., Atfet Sidi Abdel-Hakk, 19.
Yazbek, Abdallah, Ch. Abdel-Hakk el-Sombâti, 4.
Yosmadellis, Costi, Ch.Kantaret el-Dekka-
Young Alexander, Ch. Saptieh.
Youssef, Nakhlé, Ch. el-Obeicy.
Zaffrani, Francesco & Silvio, Ch. Sahel el-Guelal.
Zoucas & Co., Ch. Soliman pacha, 14.
Zouro, John C., Ch. Tewfik, 37.
Zouros, Costantin J., Ch. Tewfik, 37.

ALEXANDRIE

Abd el Razak Nesser & Frère
Négociants en pierres et chaux
ENTREPRENEURS DE CONSTRUCTIONS
Entrepreneurs de transports de graines, et coton à Minet El-Bassal.
عبد الرزاق نصير واخيه
تجار احجار وجير ومقاولين عمارات ومتعهدين
مشالات لاقطان والحبوب بمينا البصل

Agati, Ciro, Mex.
Ahmed Abou Youssef, r. anc. douane, 10.
Alexandria Engineering Works, r. Bab el-Karasta.
Allen, Alderson & Co. Ltd, r. de la Poste, 2.
Almagià, E., r. Stamboul, 10.
Aly el-Mograbi & Co., r. Koubri el-Kadim, 7.
Andricopoulos, Jean, r. Avéroff, 5.
Aslanoglou, Félix, & Co., r. Ramleh, 11.
Axelos, Jean Michel, r. Rosette (passage Chérif).
Barbier, P., r. Salah-el-Dine, 7.
Bardone, E. U. & Co., pl. Ste Cathérine, 3.

BENCINI & QUISTAS
Ingénieurs-Entrepreneurs.
Alexandrie: 13, Rue Porte Rosette. Tél. 1061.

Bologna, Em., r. Nébi Daniel, 28.
Bottari, Léonard & figli, r. de l'école italienne, 2.
Buccianti, Coressy, Allam & Co., r. Rosette.
Buccianti, H. E., r. Rosette, 5.
Buonano, Louis.
Capatos, P., r. Cléopatre, 4.
Caricato, Vincenzo, ruelle el-Taïf.
Caricolo, G.
Carousso, A. S., r. Sésostris, 9.
Celi, V. S., & Co., r. Gordon pacha, 3.

Albert Champion. Entrepreneur d'Enduits et Décorations Artistiques, Spécialité de Stucs. 7, Rue de l'Hôpital des Diaconesses.

Charalampidis, Th., r. hôpital indigène.
Civiletti, S. & E. Félix, r. Stamboul, 19.
Compagnie Centrale de Construction Haine St. Pierre, r. Cléopâtre, 5.
Crovace, N., r. Sidi Metwalli, 16.
Davies, Walter W., r. prince Abdel-Moneim, 106.
Degiardé, Auguste, boul. Ramleh, 25.
De Marchi, Tomasello & Yokana, r. Rosette, 36.
Dorling, S., r. Temple Menace.
Egyptian Sanitary Engineering Co., r. Rosette, 20.
Ermolli, Edouard, r. Rosette, 30.
Falanga, Salvatore, r. de l'Archevêché.
Fattucci, Gustavo, r. mosquée Attarine, 86.
Félix, Antoine, & Co., r. Stamboul, 19.
Fenerli, G., r. Rosette, 3.
Gangi, F. & Co., r. des Sœurs, 7.
Gérakis, P. A., r. Chérif pacha, 26.
Greccian Marbles (Marmor) Ltd, Th. Charalambides agent, r. hôpital indigène.
Guesserian, N., r. Abou Dardar, 5.
Hassan Tewfik eff., r. 1er Khédive (vis-à-vis usine Choremi).
Iatrou, Zannos & Pappa, r. Pereyra, 2.
Industrial Building Co. of Egypt, r. Salah el-Dine, 4.
Levi, Em., & Co., r. prince Abdel-Moneim.
Levy, J., à la Société des Tramways.
Lombard, F., r. d'Allemagne, 24.
Loria, A., r. Abou Dardar, 16.
Mafera, Gioacchino, Sporting Club.
Malaga, F., r. Hamamil.

J. LANGVAD & Cie.
ATELIER: 42, Rue Wagh el-Birket, LE CAIRE
Entrepreneurs de Peinture, de Décorations artistiques et d'enseignes en tous genres

Alexandrie (suite)
Mandil, Simon R., r. Soliman pacha, 3.
Marelli, A., r. Stamboul, 11.
Matsouki, C. A., pl. Mohamed Aly, 10. (okelle Monferrato).
Mattioli, Cav. G. G., r. Salah el-Dine, 4.
Micaleff, F., r. Midan, 11.
Michaud, Fabri & Co., boul. Ramleh, 4.
Mina, Constantinou, r. de l'hôpital Grec, 8.
Minglis, Nikitas C., r. Mahmoud pacha el-Falaki, 9.
Misanis, Th. & Co., Schutz (Ramleh).
Mohamed Ahmed Abou Youssef, r. anc. douane, 10.
Mohamed Mohamed el-Chawky, r. église copte, 14.
Moros, S., boul. de Ramleh, 15.
Moscat, V., r. Mahmoud pacha el-Falaki, 10.
Moustafa Chaaban el-Hadari, r. Gameh Sultan, 3.
Naem, Joseph, r. Abdel-Moneim, 5.
Nicolaou, N. G., r. Avéroff, 6.
Orfali, Sami, r. Abou Dardar, 6.
Palanca, Emilio, pl. Mohamed Aly, 9.
Paraskévas & Miclavez, r. Cléopâtre 3.
Perdicaki, Georges, Station Ibrahimieh.
Petrucci, C., r. Chérif pacha, 33 (passage Chérif).
Pezzi, G. L., r. mosquée Attarine, 14.
Pierini, A., Station Camp de César.
Pini, Carlo, r. Keng Osman, 3.
Raghab Abdel-Aziz, r. église Copte, 5.
Rocchini, G., r. Stamboul, 20.
Rolin, Léon, & Co., boul. de Ramleh, 27.
Scilipoti, G., r. prince Abdel-Moneïm, 85.
Société Technique, A. D. Zachariou & Co., r. Nébi Daniel, 23.
Spada, G. & P. Pennis, r. Bab el-Karasta, 23.
Stellatos, Basile, H., r. église Debbane, 8.
Stevens, Talbot, r. Avéroff, 6.
Tabbah & Assouad, r. Rosette, 13.
Turati, Bonfiglio, boul. Ramleh, 15.
Union Industrielle & Commerciale d'Egypte, r. pacha el-Falaki, 10.
Vassiliades, S. & Co., r. Stamboul, 19.
Watson, W., & Co., r. Bab el-Karasta, 39.
Xydis, C., & Co., r. anc. bourse, 6.

ASSIOUT

Boctor Hanna, Ch. el-Ataba el-Zarka.
Day, E. H., B.P. 20.
Henry Rafael.
Kamel Roufaïl, Ch. Maydoub.
Mohamed el-Rizahi, Ch. el-Adlia.
Neguib A. Morcos.
Stephan Abdel-Messih.

ASSOUAN

Abadir Saba.

BENHA

Abdel-Hafez Youssef, r. el-Manchieh.
Hassan Ascar, Ch. el-Koubri.

BENI-SOUEF

Bramel, E.P., près Ibrahimieh.
Cotzamanis, Sterios.
Hezayen Hazazah (Hag), Ch. el-Manchia.
Iconomou, Nicolas, Ch. el-Moukbil.
Mohamed Azkalani, Darb el-Diyari.
Radwan & Zakaria, Ch. el-Manchia.

CHÉBIN EL-KOM

Mallah Chaaban eff.
Sid Ahmed Ewessa.

DAMANHOUR

Saoulli, Themistocle S.
Soda, Khalil, Ch. Khaïri pacha.

FAYOUM

Ahmed Achour, Ch. el-Mebyada.
Ahmed Taher, Ch. el-Fawal.
Economo, Nicolas, Ch. el-Ramleh.
Hadji Elia, Jean, Ch. el-Fawal.
Khalaf Naoum, près la gare de la Fayoum Light Rlys.
Mattah Abdel-Malek eff., Ch. el-Fawal.
Tadros Hanna Kelada, Ch. el-Chott.

ISMAILIEH

Volker, L. & A. Bos, B.P. 34.

KAFR EL-ZAYAT

David, Thomas, B.P. 11.

ENTREPRISE GÉNÉRALE DE TRAVAUX DE PEINTURES ET DÉCORATIONS
L. ORLANDI & Cº
LE CAIRE, 12, rue Kantaret-el-Dekka. Téléphone 31-28. Boîte Postale 1165
TRAVAUX D'ARTS — ENSEIGNES — ILLUMINATIONS PAPIERS PEINTS ET TRAVAUX D'ART SUR VERRES OPAQUES

KENEH

Awad Soliman, Ch. el-Maghraby.
Bassalious Cassis, Ch. el-Moudirieh.
Ezzeldin el-Batanouni bey, Ch. Moudirieh.
Hanna Dos bey, Ch. el-Moudirieh.
Hannery, Raphael, Ch. Ebeïd.
Kamel Hechmat, Ch. el-Madrassa.
Makram Guergues, Ch. el-Moudirieh.
Moustapha Abdel-Rehim Youssef, Ch. Sahrig.
Sadek Guergues, Ch. Sahrig.

LOUXOR

Perakis, P., c/o New Hotel, r. de la gare.

MANSOURAH

Ahmed & Aly Ramadan el-Toubgui, B.P. 100.
Deeb & Hanauer, près la gare de la Delta Light Rlys.
Dilaveri & Co., Sélim Ghandour représ.
El-Alfi Mohamed Osman bey.
Furnari, Jean, r. du Nil.
Lardis, Sarantis.
Louli, Michel, r. Neuve.
Matta Khalil eff.
Sarag Aly eff.

MINIEH

Andraous.
Fouad Boulos, vis-à-vis la gare.
Ioannou, Pandélis, r. Bourch.
Logoris, Léonidas.
Papadopoulo, Vassili.
Tadros Youssef, r. Bourch.

MIT-GHAMR

Mohamed Hassanein, Ch. el-Cheikh.

PORT-SAID

Alberti, Antoine, r. du Commerce.
Alberti Frères, r. du Commerce.
Creagh, E. R., pl. de Lesseps.
Di Majo, Salvatore, r. el-Sousse.
Felice, Rodolfo de, r. du Commerce.
Guérin & Vallauri, r. Constantinieh.
Ortelli, D., r. Saïd.
Pappas, Georges.

Entreprise de Travaux Publics
L. GUILLAUMOT & Cie
PORT-SAID, (Egypte).
Correspondance: **Boîte Postale No. 144**
Adresse Télégraph.: **Guillaumot, Port-Said**
CONSTRUCTIONS
Terrassements, Maçonneries, Charpentes, Menuiseries, etc. etc.
ASSAINISSEMENT
Installations d'Appareils Sanitaires, Canalisations, Egouts, etc. etc.
Spécialité de Travaux en Ciment armé
Ouvrages d'Art, Bâtiments, Planchers, Dallages, Réservoirs, Cuves, Conduites d'Eau, etc.
Etudes, Projets, Devis, Expertises
BUREAUX: Rue El-Mokattam.

Petraja, Archimède, r. Constantinieh.
Ponelli, Amedeo, r. Constantinieh, 14.
Ponelli, Antonio, imm. Leheta, à la Plage
Puech-Chabal & Co., Ch. el-Nil.
Tarsaconi, A.
Violante, L., r. Saïd.
Wills, C.J., & Sons, quai François-Joseph.

SOHAG

Abdel-Latif Ahmed.
Gasparis, Antoine, Ch. el-Bahr.
Gasparis, Georges, Ch. el-Bahr.
Hanafi Farghal eff.
Sawirès Basta, Ch. el-Bahr.
Taha Amin.

SUEZ

Lomolino, Raffaele, Port-Tewfik.
Mavro, Jean D., Port-Tewfik.

TANTAH

Abdel-Hamid Kassab.
Ahmed el-Sayed, Ch. el-Kantarah.
Behna Rizgalla el-Youssef.
Khalil Ibrahim, Ch. el-Chawader.
Mobayed, Youssef & Ahmed, Kafret Skaross.
Svolos, Nicolas, r. Hedia.
Tahan, Sélim, Ch. el Borsa.

WASTA

Adam, Miltiade.
Black, Peter.
Florio, Michel.
Logoris, Vassili.

ENCRES D'IMPRIMERIE
CH. LORILLEUX & Cie - PARIS
LE CAIRE *Représentant:* M. VASCO BIGIAVI P.B. 249

ZAGAZIG

Aafacha, Hussein, Ch. Abbas.
Andalaft, Joseph.
Andalaft, P. Joseph.
Florence, W.
Hafez Mohamed eff., Ch. Ahmed Abdallah.
Mohamed Hassanein, Ch. el-Moudirieh.
Mohamed Wanas, Midan el-Adli.

ZIFTA

Ahmed Ghoneim, Darb Chaalan.
Aly Ghoneim, Darb Chaalan.
Hussein Ghoneim, Darb Chaalan.

Epiciers

CAIRE

Abbassieh, Emmanuel G. Sfakianakis, Ch. el-Abbassieh.
Abdallah Abdel-Kérim, Ch. Taht el-Rabeh.
Abdel-Fattah Moussa, Ch. el-Fouatieh.
Abdel-Fatah Mohamed el-Arafi, Clot-bey.
Abdel-Gaffar Ibrahim & Co., Ch. el-Boursa (Helouan).
Abdine, H. P. Apkarian Frères, Ch. el-Kawala, 9 (Abdine).
Aboul-Kheir Ahmed & fils Mahmoud Hamdy, Ch. Khairate, 43.
Adulsail, Sidra, Ch. Wagh-el-Berka, 54.
Ahmed Abd Rabbou, Ch. Dawawine, 53.
Ahmed Abdel-Rahman Zahran, Ch. Bostane, 14.
Ahmed Hamdi el-Khazandar, Ch. Gameh el-Banat.
Aigle Royal, Ant. Constantinidis & E. Markidis, Ch. Kasr el-Nil, 32.
Aly Aly, Ch. Soultan el-Saheb (Hamzaoui).
Amin Gamayel, Ch. el-Fagallah.
Anglo-American Stores, Athanase P. Boyadjoglou, G.G. Varella succr, Ch. Mansour pacha (Helouan).
Apkarian, Artin, Ch. Emad el-Dine, 65 (Abdine).
Apkarian, M. T., Midan Bab el-Louk.
Athanassaki, A., Ch. Tawfik.
Ayad Marzouk & Frères, boul. Clot bey.
Bab el-Bahr, Marco Sidéri & fils, Ch. Bab el-Bahr.
Bab el-Husseinieh, Nicolas Xillas, Ch. el-Zaher, 25.
Bahri & Kotb, r. Neuve.
Bassilakis, N. E., Ch. Bein el-Sourein, 19.
Belle Grèce, Nicolas A. Emmanuel, Ch. Wabour el-Miah, 44.
Bon Marché, J. Moughrabi & Co., Ch. Doubreh, 5.
Bon Marché d'Abdine, Georges M. Janoucas, Ch. Emad el-Dine (Abdine).
Bosphore, A. Federlis, Ch. el-Mahdi, 12.
Bourse, J. A. Nacalopoulos, Ch. Zaher, 45.
Boutros Mossoba, Héliopolis.
Buccetti, Gino, Ch. Koubri Kasr el-Nil, 45.
Cambouri, Giorgo, Nouveau Bazar.
Caracostas, D. & C. Hadjijeannakis, Ch. Aboul Ela.
Caralis, N. A., Ch. Gameh el-Banat.
Caridis, E. C. & Co., Ch. Clot bey.
Centrale, A. Mirieli, av. de Choubrah.
Centrale, Paraskeva S. Paraskeva, boul. Abdine.
Centrale A l'Aigle Royal, Antoine Constantinidis, Ch. el-Madabegh, 7.
Chahdan Sfeir, Youssef & Georges, boul. Clot-bey, 74.
Chakour, Michel, Ch. Bein el-Sourein.
Chance, Jean Spiro, Ch. Kasr el-Nil.
Chétéoui, J., boul. Abbassieh.
Chéya, Adib, Ch. el-Zaher.
Chio, Stavro D. Leonissis, r. Mohamed Aly.
Choubrah, C. & S. Tourtoulis, av. de Choubrah.
Chouéri, G. E. Rassoum & Co., boul. Clot bey.
Christofidis, J. Charalambou, Jardin Rossetti.
Chypre, Jean Georgiou, Ch. el-Koubry.
Chypre, Georges Lambis, Ch. Clot bey.
Citadelle, Dimitris & Nicolas Khakhlos, Ch. Mohamed Aly, 152.
Citadelle, Constantin Milidis, Ch. Mohamed Aly.
Cohen, Haroun, Ch. el-Zaher.
Cohen, Samuel, Abbassieh.
Concorde, Denis Eustratiadès, Ch. el-Fagallah, 31.
Concorde, N. Jean Polacopoulos, Ch. el-Faggalah.

R. KUSTER & Cº TÉLÉPH. 287
Ciment Portland Anglais "Gillingham"

Caire (suite)
Confiance, Ahmed Raslan & Mohamed Hamed el-Eissy, Ch. Salama (Ataba el-Khadra).
Confiance, G.G. Varella succr., Ch. Mansour pacha, Helouan.
Constantinople, A. Ehrandjian, Midan Bab el-Louk.
Couronne, Savas Papafilopoulo, Ch. el-Zaher, 22.
Dalmas, Joseph, Ch. Koubri Kasr el-Nil, 7.
Dajan, Ephraïm, Ch. el-Abbassieh.
Degaïta, B., boul. Mohamed Aly, 129.
Dimitria, D. Chahlos, Ch Gameh el-Banat.
Dino, S., & Fils, Ch. el-Koubri
Economique, S. Milara, Ch. Kantaret el-Dekka, 23.
Efstratiadis, Constantin, Haret Érian bey.
Efstratiadis, D., Ch. el-Borg.
Egyptienne, Salam & Morcos Abdel-Sayed Henein & Co., Ch. Wagh el-Berka.
Européenne, C. Vraïla, Ch. Mehattah, Zeïtoun.
Européenne, M. & N. Vraila frères, Ch. Soliman pacha, 15 et Ch. el-Dawawine.
Fleurent, E. J. Fils & Co., Ch. Elfi bey.
Fortune, Alecatro Frères, Ch. Wabour el-Miah, 40.
Française, Lappas Frères, Nouv. Bazar.
Gandous, Mossoba & Co., Ch. Clot bey.
Gazal, Nicolas, Ch. el-Zaher.
Générale, Hamed Zaky, Ch. el-Zaher, 5.
Georgalas, G. I., boul. Clot bey 97.
Georges, Spiro, Nouveau Bazar.
Georgiou, Angelo, & Co., Nouveau Bazar.
Giorgioni, V., r. Taher et Nouveau Bazar.
Giovannidis, C., Ch. Bein el-Sourein, 31.
Gouvernorat, A. Theodorou, Ch. Mohamed Aly, 94.
Grande Epicerie Coloniale, Ch. el-Maghraby, 1.
Grande Epicerie Khédiviale, Haggi Dimoulas & Mouratzos, Ch. Emad el-Dine
Grande Epicerie Montazah, Sarris frères, Ch. Clot bey.
Grande Epicerie Nationale, N. Pechlivanos Fils, Ch. Kasr el-Nil, 25.
Grande Epicerie Osmanieh, Garabed Kassardjian, Ch. Mohamed Aly.
Grande Epicerie de Paris, S. Nicolaïdes frères, Ch. Galal pacha.
Grande Epicerie Parisienne, Stavros Carallis, Ch. el-Zaher.
Grande Epicerie Sémiramis, G. Bersos, & Fils, Ch. Koubri Kasr el-Nil.
Grèce, Jean M. Stamatou, av. de Choubrah.
Haïk, M. Habib, Ch. el-Zaher.
Haladjian, Mihrem, Ch. Gameh el-Banat.
High Life, G. Marino & Manoli, Ch. Elfi bey.
Hirth, Elise, Haret Toubgui (Abdel-Aziz).
Ibrahim Nakhla, Ch. el-Faggallah.
Ibrahim Nour el-Rachidy, Midan Sayeda Zenab.
Icaris, Aristotetis K. Xenakis, Ch. Deir el-Banat, 11.
Internationale, Léonidas Birris, pl. anc. Zaptieh.
Internationale, Paléologos P. Cosmas, Zeitoun.
Internationale, I. Goldenberg, Darb el-Barabra, 8.
Internationale, Othon Georges, Ch. el-Komi.
Internationale, Tatossian frères, Ch. Emad el-Dine, 75 (Abdine).
Ismaïlieh, Em. Delivanis & Co., Ch. el-Madabegh, 29.
Israélite, Levy frères, Ch. el-Abbassieh.
Italienne, Michel Stamatiou, Achmawi.
Jean, Spiro, Ch. Clot bey, 27.
Kantaret el-Dekka, Z. G. Xenaki, Ch. Kantaret el-Dekka, 5.
Kasr el-Nil, A. S. Gritsalis, Ch. Wabour el-Miah, 26.
Kutsudis, E., boul. Clot bey, 39.
Kyriakidis, Socr. G., Ch. Bein el-Sourein, 1.
Lalyrinthe, Georges Cassimatis, Ch. el-Kassed, 9.
Leros, Themistocles Khakhlos, Ch. Mohamed Aly.
Levy, Nissim R., Ch. Bein el-Sourein, 14.
Louvre, N. & D. G. Roundos, Ch. el-Faggallah, 15.
Mahmoud Afifi Abdel-Khalil, Ch. el-Akkadine.
Mahmoud Moustapha, Hamam el-Talaat.

PILULES PINK
TONIQUE DES NERFS. REGENERATEUR DU SANG

Caire (suite)
Mahroussa, J. Papatheodossiou, r. Nouzha (Abbassieh).
Masabni, Gobran Elias, Ch. el-Fagallah.
Massaoud Ebed, Ch. el-Fagallah, 31.
Matzioulis, Ch., Zeitoun.
Mayer, Ernesto, Boulac.
Meadi Provision Stores, P. Ohanessian, Meadi.
Menhem, Abdel-Méguid Ahmed, Ch. el-Nahhassin.
Michenian, Gabriel, Ch. Mohamed Aly, 79.
Mirianti, D., Darb el-Kotta.
Mohamed el-Attar, Ch. Emad el-Dine, (Abdine).
Mohamed Fahmy, Ch. Mohamed Aly, 86.
Mohamed Mahmoud Talia, Ch. Cheikh Rihane, 22.
Mohamed Mansour, Ch. el-Abbassieh.
Mohamed Sabra, Ch. Mohamed Aly, 61.
Mont-Liban, Abou Nakhla Françis Faddul, Ch. Zaky pacha (Helouan).
Mouri, Bohor, Ch. el-Zaher.
Moustapha Hussein el-Saman, Ch. el-Torbah, 19.
New Provision Stores, Kyriacou frères, Ch. Mehatta, Zeïtoun.
New Stores, Varella frères, Ch. Mohamed Sayed Ahmed pacha (Helouan).
Nicolaou, Emmanuel, Ch. Taht el-Rabeh.
Nicolaou, N., Ch. el-Zaher.
Nikitaïdis, Nicolas, Mouski.
Nord, D. D. Marcopoulou, Ch. Wagh el-Berka.
Notsika Frères & Co., Ch. Boulac.
Nouvelle Epicerie Centrale, A. Ch. Patsalidis, Ch. Abdel-Aziz, 22.
Nouvelle Epicerie Khédiviale, Armenag Kazangian, Ch. Cheikh Rihane, 2.
Oases, Georges Stavri, boul. Abbas, Héliopolis.
Orientale, D. Hono Jouann, r. Neuve.
Orientale, Khalil Diab, bonl. Clot bey.
Orientale, Dimitrius J. Répapis, boul. Clot bey.
Orientale et Européenne, Khalil Yoakim Ghanem, Haret Erian bey.
Pamboukdjian, Hagop, Ch. Bein el-Sourein, 8.
Pamfilis, Jean A., Ch. el-Zaher.
Pantelidis, Nicolas, r. Neuve.
Papa, Arian Stefan, boul. Clot bey.
Papazoglou, M. G., Ch. Bein el-Sourein, 5.
Papoutsakis, G., Ch. Fakhry pacha (Mousky).
Pingli, A. C., boul. Mohamed Aly.
Polichronidis, J., Ch. el-Rouey.
Porguezano, Vincenzo, Ch. el-Zaher.
Probité, Elias Mansano, Ch. el-Zaher, 37.
Progrès, Alexandre Miris, Ch. el-Zaher, 27.
Progrès, S. & S. Diamandis, Ch. Wabour el-Miah, 23.
Psaroudis, G., Sayeda Zénab.
Pyramides, Antoine Dinos, Ch. Koubri Kasr el-Nil, 23.
Remi, V. Ch. el-Rouey.
Repapi, Stamati J., Ch. el-Fouatieh.
Roda, Elia V. Vassiliadis, r. Kasr el-Eini.
Royale, Georges Ch. Patsalidis, Ch. el-Zaher.
Saha, D. S. Stephas, Ch. el-Saha, 1.
Sahar, Mohamed Gouda, Ch. Souk el-Guéraya.
Saleh Aly Abadi & Co., Héliopolis.
Santé, Mimi Mandicas, r. Cheikh Youssef.
Savoy, Spiridion C. Critikos, Ch. Kantaret el-Dekka, 37 et Ch. Abdine, 9.
Savoy Provision Stores, Lappas frères & Co., Ch. Kasr el-Nil, 17.
Select, I. Misrahi, Ch. Kasr el-Nil, 32.
Sidéris, A., r. Madbouli.
Sidéris, G. N., boul. Clot bey.
Smyrne, M. G. Kevorkian frères, Ch. el-Abbassieh.
Soliman Mohamed, Ch. el-Fouatieh.
Sphinx, Démétrius C. Caracosta, imm. Djellal, 2.
Stamatiou, G., Ch. Bab el-Bahr.
Stamboul, D. Z. Billas, Ch. Fakhry pacha, (Mousky).
Station, Virginio Bozzo, Ch. el-Mehatta, Zeitoun.
Stavris, Georges, Nouveau marché, 102-103.
Syrienne, N. & S. Boutros, Ch. el-Fagallah, 30.
Terzaki, Nessim Moustafa, Ch. Bein el-Sourein, 14.
Tewfikieh, Z. G. Xenakis, Ch. Soliman pacha, 41.

MALVOISIE HAMBURGER & Co.
Vin blanc doux et très aromatique
PATRAS-GRÈCE *Maison fondée en 1846.*

Caire (suite)
Théodorakis, G., & Co., Hamzaoui.
Triandafilo, Ig., Achmawi.
Tsardinis, Georges, Ch. Nubar pacha.
Tsardinis, Th., Midan el-Faskieh.
Universelle, Ange Vaféas, Ch. Koubri Kasr el-Nil, 64.
Universelle, Emmanuel Mosconas, Nouveau Bazar.
Varitiamis, Stamatios, Ch. el-Borsa.
Vassilakis, N. C., Ch. Bein el-Sourein, 21.
Viennoise, P. Hassopoulos, Ch. Emad el-Dine, 68 (Abdine).
Vitali flli, fu Pasquale, Ch. Bostane, 22.
Vlandi, Nicolas, Ancien Bazar.
Volo, Kolliadi frères, Ch. Taht el-Rabeh.
Xenaki, G. frères, Ch. Kantaret el-Dekka.
Xenakis, Nicola G., Ch. Soliman pacha, 44.
Yannoulakis, Jean M., Ch. el-Saha, 17.
Yelandjian, Hagop, Ch. Bein el-Sourein, 10.
Zaher, J. G. Stamatoulis, Ch. el-Zaher, 22.
Zervos, G.P., Ch. Kantaret el-Dekka.
Zigada pacha, Nicolas, Ch. Kamel.

ALEXANDRIE

Abdel-Aal Loutfi, r. masguid el-Hadari, 21
Abdel-Latif Hassan, r. Warchet, 20.
Abbel-Nour, G. K., r. Bab Akhdar, 30.
Ahmed Farahat & fils, r. Souk el-Tabakhine, 9,
Ahmed Mohamed Aly, r. du Nil, 21.
Ahmed Mohamed el-Kawi, r. Sidi el-Souri, 16.
Aiostratidis, J., r. mosquée Attarine, 68.
Aly Ahmed Chahin, r. Anastassi, 13.
Aly Hassan Rami & frères, r Anastassi, 26.
Aly el-Moghraby & Co., r. Koubri el-Kadim, 7.
Aly Mohamed Damanhouri, r. Anastassi, 22.
Aly Sélim bey, r. Wakalet el-Khodar.
Amante & Brullo, r. Nébi Daniel, 20.
Amis, Wanis & fils, r. Masguid el-Hadari, 17.
Ampados, C., ruelle el-Khayal, 2.
Anglo-American Provision & General Stores, Ch. G. Tritéon, r. gare de Ramleh, 9.
Angoussis, G. R., Bacos (Ramleh).
Aniliadis, Nicolas L., r. Tikiet el-Kalchani, 5.
Anitsacis, J.E., r. prince Abdel-Moneim, 122.
Anitsas & Co., r. anc. douane, 36.
Anthis, Spér., r. Ebn el-Ghazali.
Antonakakis, C., Bulkley (Ramleh).
Antonakakis, Th., r. Sidi el-Souri, 30.
Antoniou, Socrate & E. Frères, r. Adib, 3.
Aposto & Mirialakis, r. de l'hôpital grec, 9.
Apostolou, G., r. prince Abdel-Moneïm, 55.
Aprahamian, M., & Co., r. Ragheb pacha, 12.
Aridi, Michel, r, Karmous, 17.
Arsenio, Anthis, r. Ebn Ghazali.
Athanassakis, N.D., r. Masguid Terbana, 9.
Athanassiou, G., r. François-Coste.
Ayoub, A., r. mosquée Attarine, 63.
Baadouni, M. & S., r. Bab el-Akhdar, 10.
Baila frères, r. des Sœurs.
Baraké Akdou, r. Bab el-Khodar, 10.
Barbadi, A G., r. Koubri el-Kadim, 39.
Barbadi, Foti, r. gare du Gabbari, 7.
Bartelloni, E., Ibrahimieh.
Bassiouni Sayed, r. Bab Akhdar, 47.
Bayada, Vincenzo, r. mosquée el-Hag Nazir, 3.
Bazar du boul. de Ramleh, Ch. Poriasi, r. gare de Ramleh, 10.
Bdadouni, M. & St., r. Bab el-Akhdar, 10.
Bergler, W., r. Anastassi, 28.
Bezermani, G., r. Guenena, 11.
Biali, Abdel-Razzak Mohamed, r. masguid Sultan, 35.
Biali Hassan Mohamed, r. du Nil, 68.
Biali, M. M., r. mosquée el-Sultan, 27.
Boulos Hanna, r. Masguid Attarine, 54.
Bourdos, P., r. du 1er Khédive, 21.
Bourse Moharrem bey, M. P. Syrica, Moharrem bey, 26.
Buhagiar, C. & A., Flli, r. Tikiet el-Kalchani, 2.
Caisserlides, G., Bulkeley (Ramleh).
Caledakis, Michel E., r. Attarine, 68.
Calegnio, A. D., & Co., r. des Sœurs, 54 et 20.
Calotihos, L. G., bazar français, r. du Bazar.
Camarinopoulo, L., r. Missala, 14.
Cambria, A. & Co., r. Warchet el-Toubguieh, 4.
Camitsos, L. D., r. Souk el-Tabakhine, 7.
Camitsos, L. & Co., r. mosquée Attarine, 91.
Canal de Suez, Stelio Mamati, r. du Bazar.

Toutes les MALADIES DU POUMON GRIPPES BRONCHITES TUBERCULOSE
sont radicalement guéries par le CURATIF VAUGIRARD
BROCHURE: E. LOGEAIS, 37, Avenue Marceau, PARIS.

Alexandrie (suite)
Carantzotis, r. Chemerli, 78.
Carayannis, P. A., r. du Nil, 77.
Casino de la Couronne, V. Georges, Ibrahimieh.
Cassimidis, N., r. Attarine, 67.
Catacoutis, G., r. du Nil, 61.
Cecchi, Alex., Schutz (Ramleh).
Celepi, N., Ibrahimieh.
Centrale, Angelo Poriazi, r. Nubar pacha, 8.
Centrale, Kiriacos Lambros, Bulkley (Ramleh).
Centrale, N. Chrysantis & C. Karayannis, r. Nébi Daniel, 23.
Chalhoub, Néguib, r. Anastassi, 85.
Chaoul, V., r. église copte, 13.
Charamides, N., r. Masguid el-Ghazali, 8.
Charkiolakis, N., r. Masguid el-Khawaga Osman, 10.
Chio, M. Moutsatsos, r. Moharrem bey, 30.
Chiussi, C., & Co., r. Nubar pacha, 18.
Christo, Elie A., r. Ibrahim 1er, 57.
Christodoulides, C., r. prince Abdel-Moneïm, 116.
Christodoulo, Adam G. & frères, r. mosquée Attarine, 86.
Christodoulo, Dimitri, r. Moharrem bey et r. prince Abdel-Moneim, 116.
Christodoulo, E.& J. Michaïlidis, Schutz (Ramleh).
Christodoulou F., r. Attarine, 52.
Christophis,, D., r. Gabbari.
Christophorides, G. P., r. Mahmoud pacha el-Falaki, 7.
Chrissostomou, Achille, r. Anastassi, 77.
Chypre, J. Stilianou, Ibrahimieh.
Civitelli, R., r. Toussoun, 13.
Cokinaras, Em. N., r. anc. douane, 34.
Cokinos, N.A., r. Ibrahim 1er, 21.
Colegno, A. D., r. des Sœurs, 54.
Colegno, Angelo, r. des Sœurs, 20.
Combanakis, E., r. Cheikh Aly el-Lessi, 19.
Constantaras, P., r. Canal Mahmoudieh, 18 et r. François Coste.
Constantin, A., Bacos (Ramleh).
Constantinidis, H., r. Emam Malek, 17.
Constantinou, Ch., Bacos (Ramleh).
Constantinou, Panay, r. Bab Sidra, 11.
Cooperative Economical Society, r. gare Gabbari, 16.
Copelis, Paul C., r. d'Allemagne 24.
Coppola, A., Figli, r. Warchet el-Toubghieh, 20.
Coroneos, P.P., r. Bab Omar pacha, 11.
Cortelides, F., r. Rosette, 45.
Costalias, G., r. Attarine, 52.
Coudras Frères, Ibrahimieh.
Coumbanakis, E. & N. frères, r. mosquée Attarine, 52.
Courtellidès, D., frères, r. porte Rosette, 30.
Courtellides, Ph. S., r. Rosette, 35.
Courtellides, S. frères, r. église copte, 7.
Courvellis, T., Camp de César (Ramleh).
Crudo, M., r. masguid el-Faham, 17.
Dallis frères, r. prince Abdel-Moneim, 109.
Dallos, J., r. el-Margani, 5.
Daron, M. Abramio & Co., r. Ragheb pacha, 12.
Darwiche Hassanein, r. el-Guenena, 36.
Delyannis, E., r. Chérif pacha, 19:
Delyannis, M., r. Anastassi, 2.
Demetriades, D. Panayotti, Ibrahimieh.
Derini, Soliman, r. el-Midan, 50.
Dessouki M. Haggag, r. Bab Sidra, 21.
Diab, Michel G., r. de l'église copte, 6.
Di Maura & Co., r. Cayed Gohar, 23.
Dimitriadis, N., r. Anastassi, 52.
Dimitriadis, P., r. Avéroff, 5.
Dimitriou, Chr., r. Ras el-Tin, 13.
Eleftheraki, Stamatios, r. Anastassi, 60.
Espérance, G. Const. Andréades, r. Ibrahim, 1er, 12.
Etoile, L. Gamitsos & Co., r. Masguid Attarine, 91.
Europe, N. Psoumas & D. Portocalis, r. du Bazar.
Européenne, A. S. Cattaris, r. Salah el-Dine, 20.
Evangelinos, J. E., r. Anastassi, 91.
Facaros, M., ruelle Alep, 3.
Fafalis, Garofalo P., r. Hammamil, 10.
Familiadis, A., r. Ebn el-Ghazali.
Familles, r. Menasce.
Flevitis, F., ruelle Alep, 8.
Française, Emile Lassos, Camp César, (Ramleh).
Francos, Stelio, r. Ragheb pacha, 63.

Propriétaires de maisons, "chounah", villas, Hôtels, Banques, etc., adoptez les Enduits ignifuges
"ASBESTIC"
Devis Prix Plans } chez **M. CASORIA**, Agent général pour l'Egypte et le Soudan, CAIRE
G. RICCALDONE SANTO & Co, Concessionnaires Généraux, CAIRE

Alexandrie (suite)
Frangini, F., Mitzos & Co succrs., r. Nubar pacha, 16.
Frossini, N., r. el-Ghazali, 4.
Gandras frères, Ibrahimieh.
Ganim Salem Abou Heleka, r. Ebn Ghazali.
Georges, Paul, Ibrahimieh.
Georgi, D., r. des Sœurs, 24.
Georgiades, D., Haret Bakir, 32.
Georgiades, Emm. E., r. el-Midan, 65.
Gerakas, A. N., r. Anastassi, 25.
Gerontoudis, E. P., r. Attarine, 44.
Gheriani Abdel-Kader, r. mosquée el-Terbana.
Ghirandouli, P., r. mosquée Attarine, 46.
Giannakis frères, r. Arakel bey, 6.
Giorgi, Domenico G., r. des Sœurs, 24.
Giorgi, Jean, r. Sidi Metwalli, 15.
Giorgiades, A. E., r. mosquée Attarine, 87.
Giorgiades, C., r. du Nil, 31.
Giorgiades frères, r. Malte, 8.
Giorgiou, N., Bacos (Ramleh).
Giorgiou, S., r. Moharrem bey, 27.
Gounias, Evangelo, r. el-Rakchi, 24.
Gourab, Aly Hassan, r. anc. douane, 12.
Gracis, G. P., r. de l'hôpital grec, 7.
Grigoriadis, C., r. Bab el-Karasta, 1.
Guirguis Mobarek, r. Masguid Haggag, 3.
Hadgigeorgiou, A., r. Anastassi, 60.
Hadginicolaou, Nicola, r. Nébi Daniel, 14.
Hadginicolaou, Stavro, r. gare du Caire, 6.
Hadji Aly Hussein Ghourab, r. Midan, 74.
Hafez Ezzat, r. Ragheb pacha, 68.
Hafez Mahmoud el-Salim, r. Midan, 52.
Hamad Mohamed Moussa, r. Midan, 10.
Hanna L. Ganem, r. Nébi Daniel, 12.
Hassan Aly Bassan, r. Midan, 55.
Hassan Mohamed Saïed, r. Masguid Haggag, 10.
Hassan Mohamed Soleïman, r. du Nil, 15.
Hassan Sultan, r. Bab el-Akhdar, 71.
Hassanein Salem, r. Abdel-Moneim, 117.
Hussein Alaï el-Dine, r. Guinenah, 35.
Idris Rachwan & Khalil, r. Bab el-Akhdar, 81.
Imbros, P. Demetriades, Ibrahimieh.
Impériale, r. Ibrahim 1er, 20.
Internationale, N. Antoniades, Ibrahimieh.
Internationale, Athanase A. Brounzos, r. Masguid Sultan, 9.
Internationale, G. Copanos & E. Tsileclis, r. Moharrem bey, 25.
Jacomides, Xenop., r. Bab el-Akhdar, 37.
Jannopoulo, Jean M., r. Toussoun pacha, 19.
Kahla, S., r. mosquée el-Fahhamine, 19.
Kaisserlidis, G. G., Bulkley (Ramleh).
Karamikis, M., r. mosquée el-Fahhamine, 11.
Karayannis, G., r. Nébi Daniel, 25.
Karim Ibrahim, r. Moharrem bey, 27.
Kélaïdi, C. J., r. Souk el-Tabbakhine, 1.
Khalil, G. Youssef, r. masguid Attarine, 63.
Khalil Ibrahim el-Halouani, r. Farahdé, 76.
Khouri Habib, r. Bab el-Akhdar, 32.
Kikinolidis, D. K., r. Ragheb pacha, 29.
Klaïdis, Ch., r. Souk el-Tabakhine.
Kominelli, G. N., r. gare de Gabbari.
Komninos, K. Angelou, r. Ebn el-Khattab, 19.
Koutsiou, D., r. masguid el-Khawaga Osman, 4.
Koutsiou, D. & C., r. Salah el-Dine, 13.
Kratounis, Th., r. Anastassi, 76.
Kloridis, B. S., r. Ibrahim 1er, 13.
Kurianni, A., r. de la Marine, 31.
Kyrianidis, A.G., r. el-Ghazali, 4.
Lampis, A., & D. Nicolacopoulo, r. Ibrahim 1er, 44.
Lappa, Dimitri, r. Bab el-Karasta, 24 et r. échelle des Céréales, 23.
Lascaris, N., Camp César.
Laspazzakis, P.C., boul. Ramleh, 26.
Lattos Bros, Bazar Français.
Lavdas, E. I., r. de France, 16.
Lazaro, G., r. prince Abdel-Moneim, 23.
Lecakis, G. N. & frères, r. mosquée Attarine, 59.
Leccas, A., r. Ebn el-Ghazali, 13.
Levy, M. Lieto, r. Stamboul, 23.
Lisseo, Angelo, r. Cayed Gohar, 22.
Lloyd, Frédérick, r. Warchet Toubghieh, 31.
Longhi, Orazio, r. Warchet el-Toubguieh, 6.
Macridis, N., r. Tewfik, 22.
Macris, Arg., r. masguid Sultan, 2 et r. Ragheb pacha, 24.

PASTILLES VALDA
Antisepsie de la bouche, de la gorge et de la poitrine

Alexandrie (suite)
Malta, Triandafillou Marangou, r. Bab el-Karasta, 6
Mahmoud el-Heddeni, r. église copte, 9.
Mamati, Stelio, r. du Bazar.
Mammas, S. & Co., boul. Ramleh, 13.
Mamongas, Christo, r. Moharrem bey, 11.
Mandelas, Nicolas, Nouveau Bazar, r. Salah el-Dine.
Mandriotis, A., r. bazar Ratib pacha.
Mandelas, Th. G., r. Missala, 7.
Mangaranis, Ant., Bacos (Ramleh).
Mannis, S, r. el-Ghazali, 6.
Marangou, G., r. Abilfeda.
Marcou, I. D., r. Ragheb pacha, 60.
Maroulis, C., Camp de César (Ramleh).
Marseille, C. P. Vasdekis, r. des Sœurs, 68.
Martakis, Ant., r. Midan, 64.
Martakis, P. J., r. Anastassi, 3.
Martini, R., r. Karmous, 58.
Meléonites, Panayoti, & Co., Palais Ramleh.
Melissa, E., r. Warchet el-Toubguieh, 22.
Michaan, M., r. Moharrem bey, 18.
Michaïlidès, Ch. & Cangelaris, Bacos (Ramleh).
Mikhailidis, M.K., r. el-Midan, 20.
Michel Abdallah, r Ibrahim 1er, 34.
Minardo, E., Bazar Français.
Minettian, Agop, r. Nubar pacha, 3.
Mitzos, Michel D., r. Souk el-Tabbakhin, 11.
Mitzos, Nicolas A., Bacos (Ramleh).
Mizrahi, Chalom, r. Moharrem bey, 15.
Mohamed A. Kamel, r. prince Abdel-Moneim, 140.
Mohamed Abdel-Gani, r. el-Midan, 21.
Mohamed Abdel-Rahman Abou Of, Ibrahimieh (Ramleh).
Mohamed Ahmed Farag, r. Karmous, 56.
Mohamed Aly Ramadan, r. Bab el-Karasta, 29.
Mohamed Hassan Husseïn, r. du Nil, 102.
Mohamed Hassan Salem, r. prince Abdel-Moneim, 117 et 111.
Mohamed Kamel A., Warchet el-Toubguieh, 16.
Mohamed Salem, r. prince Abdel-Moneïm, 111.
Mohamed Sourour, r. Bab el-Akhdar, 13.
Moldovanou, J., r. mosquée Attarine, 18.
Monferrato, A.G., boul. de Ramleh.
Moundis, E. M., r. porte Rosette, 86.
Moundouris, A., r. el-Rassafah, 49.
Moutsatsos frères, r. Moharrem bey, 34.
Nadouri, Moustafa Fatiha, r. Sélim Kaptan, 14
Nasralla S. G. Frères, r. Masguid el-Faham, 9.
Neguib Bichara, r. Bab el-Akhdar, 19.
Nema & Rueda & frères, r. Bab el-Akhdar, 32.
Neri flli, r. 1er Khédive, 18.
Nicolacopoulos, A., E. Lampis succr., r. Abdel-Moneim, 113.
Nicolaïsou, A., boul. Ramleh, 24.
Orfanelli, J., r. hôpital grec, 23.
Orfanides, C. & D. frères, r. mosquée Attarine, 44.
Orphanides, G. A., r. Bab el-Sidra, 11.
Pafiti, Jean C., r el-Kayed Gohar, 17.
Pafitis, Kiriacos, Bacos (Ramleh).
Pagonis, N., r. Warchet el-Toubguieh, 17.
Pantaras, C., & Kypouros, r. prince Abdel-Moneim, 81 et r. Masguid Attarine, 32.
Papadakis, Z., r. Warchet el-Toubguieh, 13.
Papadopoulo, Alexandre, r. Tikiet el-Kalchani.
Papadopoulos, C., r. de la Poste, 4.
Papadopoulo, S., Station Mazloum (Ramleh).
Papassimessiou, S. K., r. Bahari bey.
Papassimessiou, Xenophon K., r. mosquée Hag Nazir.
Papatheodorou, C. A., Fleming (Ramleh).
Papoutsis, D., r. Mariette pacha, 13.
Papoutsis Frères, r. Allemagne, 4.
Pappadopoulo, Dimitri, Moustapha pacha, (Ramleh).
Pappanastassopoulos, D., r. Ibrahim 1er, 27 et r. Caracol Labbane, 6.
Pappa, Georges, r. anc. bourse, 6.
Pappa, Nicolas, r Chérif pacha, 21.
Paraschos, Apostolos, r. anc. douane, 28.
Parisienne, D. Zoucos & Co., r. du Bazar.
Parissi, C. J., r. échelle des céréales, 1.
Pathas, Chr. V., r. Warchet el-Toubguieh, 3.
Patsasis, G., r. Tewfik, 1.
Patzazis, D., r. mosquée Attarine, 101.
Perachi, Costi, r. gare de Ramleh, 1.
Perdicoulis, K., r. gare de Gabbari, 10.

G. SÜSSMANN
Mouski Street — CAIRO — P. O. Box 344
JEWELLER — OPTICIAN — WATCHMAKER

Alexandrie (suite)
Péridis, Nicolas M., r. Bab el-Akhdar, 38.
Petmezakis, N., Station Schutz.
Petracchi, Em., r. du Mex, 4.
Pignares, Ch. C. & frères, r. Moharrem bey, 2.
Pieris, K., r. el-Midan, 65.
Piha, St., r. Moharrem bey.
Politaridi, P., r. mosquée el-Fahamine.
Polizoïdes, A. I., r. Ebn el-Khattab, 16.
Polizoïdes, D., r. Ragheb pacha, 62.
Porasis, Antoine, r. Sidi Metwalli.
Poriasis, Ch., boul. de Ramleh, 10.
Potsatzi, N., r. des Etudiants, 4.
Psarianos, A. Antonios, r. anc. douane, 63.
Porte Rosette, J. P. Siricha, r. porte Rosette, 6.
Psomas, Ch. A., r. Ras el-Tin, 152.
Psomas, N., & O. Portocalis, Baz. Français.
Ramleh, G. & Th. Psichicos, r. gare de Ramleh, 18.
Recita, Carmelo, r. masguid el-Faham, 24.
Re s, L. & Co., r. Chérif pacha, 27.
Rigopoulos, A., r. el-Farahdé, 26.
Roussos, N., r. Rahmy bey, 10.
Sakelaridis, Ph. J., r. Wakalet el-Khodar, 22.
Saltemekian, H., r. Nubar pacha, 12.
Sanki, Elie, Bacos (Ramleh).
Scamanghi Frères, r. Masguid Attarine, 84, r. Tewfik 1er, 14 et r. Sésostris, 8.
Schilling, H., & L. Glessing, Baz. Français.
Serbos, A. & Co., r. du Bazar.
Serra, G., r. Moharrem bey, 10.
Sideratos, D., r. église copte, 14.
Simeonides, Theocharis N., r. Tewfik, 10.
Simigdolenis, G., r. Masguid el-Khawaga Osman, 3.
Skiriani, Achille, r. anc. douane, 33.
Skyrianidis, A. G., r. Nubar pacha, 2.
Slitromitis, J., r. Paolino, 4.
Société Coopérative de Consommation des Fonctionnaires du Gouvernement, r. de France, okelle Sananieh.
Sofianopoulo, Georges, r. Bazar Ratib pacha, 2.
Soppasakis, P., r. Tikiet el-Kalchani, 2.
Souki, Elie, Moharrem bey, 27.
Sourour Mohamed, r. Bab el-Akdar, 13.
Stefanakis, J., r. Tikiet el-Kalchani, 2.
Sphinx, Coutoupoulis & Co., r. Sidi Metwalli, 20.
Spiro, Ars. Ant., r. Ebn el-Ghazali.
Spyrelis, Ant., r. el-Farahdé, 80.
Stilianou, J., Ibrahimieh.
Surianou, Const., r. Sidi el-Metwalli, 28.
Synefia, J., r. Caid Gohar, 9.
Syrianou, D. & A., r. Salah el-Dine, 36.
Syriga, Kyriacou, Ibrahimieh.
Tambakis, S., r. Paolino, 5.
Tomainou, G., r. prince Abdel-Moneïm, 120.
Touéni frères, r. Bab el-Akhdar, 10.
Tragoutsi frères & Co., r. église copte, 6.
Triandafillidis, Ath., Bacos (Ramleh).
Triandafilou, A., r. Cheikh Aly Lessi, 12.
Triandafilou, C.G., r. François Coste, 12.
Tripolides, J. & D. M., r. el-Farahdé, 41.
Trochalakis, G. & G. Kardamaki, r. 1er Khédive, 6.
Tsampos, Cristos, coin r. Hamamil et r. Caied el-Gohar, 22.
Tsanghetas frères, r. el-Ghazali.
Tsavelopoulos, E., r. Anastassi, 21.
Tselepis, A. N., Ibrahimieh.
Universelle, Curtobellides Frères, r. masguid Attarine, 95.
Vaffea, Ap., Bulkley (Ramleh).
Vareltzakis, A., r. Souk el-Khodar.
Vassilio, Dimitri, r. anc. douane, 61.
Victoridis, G. Savas, r. Anastassi, 61.
Volos, A. Polizoïdes, r. Omar Ebn el-Khattab, 15.
Volos, D. Polizoïdès, r. Ragheb pacha, 6.
Voudouris, N., r. Cheikh Aly el-Lessi, 16.
Voyantzides, N. C., r. porte Rosette, 70.
Vrouzou, Em., r. Bahari bey.
Walker & Meimarachi, Ltd, r. anc. bourse.
Xenos, Costi, r. Anastassi, 31.
Xenos, B., & P. Politaridis, r. Warchet el-Toubguieh.
Yannopoulos, J. M., r. Toussoun, 19.
Zanghalia, Paul, ruelle Malte, 3.
Zaroyanni, Em., r. Nébi Daniel, 25.
Zaroyanni, M., r. porte Rosette, 70.
Zigada bey, r. Cheikh Soliman pacha, 3.
Zissis, G. Frères, r. Sidi Metwalli, 3.
Zombos, Paul, r. Nubar pacha, 14.

HUILE DE HOGG de FOIES FRAIS de MORUE
NATURELLE et MÉDICINALE
La plus Active, la plus Agréable; la Préférée des Médecins.

Zoroyanni, Em., r. Rosette, 70.
Zottos, Minas E., r. des Pyramides, 1.
Zouros, D.G., & Co., Bazar Français.

ASSIOUT

Centrale, C. A. Tsoumi, Ch. el-Mehatta.
Khédiviale, Nicolas Axarlis, près la gare.
Rezkallah Makar, Ch. Sekka el-Guédida.
Sourial el-Masri.
Sultan Akladious, Ch. Kaïsariet el-Hélali.
Varelas, Costandi, Ch. Souk el-Tebn.

ASSOUAN

Cozzika, A.
Papalexis, Charalambou.
Walker & Meimarachi Ltd.

BENHA

Aly Mohamed Issa Damanhouri.
Arousi el-Sayed Ahmed, r. el-Mehattah.
Essayed Abou Omar, Ch. el-Mehattah.
Hassan Laksir (Cheikh), r. el-Ata.
Harras Hassan, r. el-Koubri et Ch. el-Mehattah.
Mohamed Abou Salama, Ch. el-Koubri.
Nil, C.P. Gozias, Ch. el-Nil.
Patsacoulis, Stratis Constantin, Ch. Djemil.
Sayed Khalil, Ch. el-Mehattah.

BENI-SOUEF

Beni-Souef, Ch. el-Riadi.
Chehata Sayed, Ch. el-Riadi.
Constantino, Teologo, Ch. el-Montazah.
Habib Bichara, Ch. Erian bey.
Lemnos, Kh. & P. Keramidis, Ch. el-Riadi.
Mohamed el-Soufi, Ch. Erian bey.
Sayed Mareï, Ch. Erian bey.
Soudan, Nicolas Nicolas, Ch. el-Riadi.
Splendid Stores, J. F. Zembos, à côté de la Gare.

CHÉBIN EL-KOM

Hathout el-Hefni, r. de la Gare.
Papa, Constantino, r. de la Gare.
Zakhariadis frères & Co., r. de la Gare.

DAMANHOUR

Bardavelli, Nicolas, Ch. Sidi Migahed.
Joannides, Petro, Ch. Sidi Migahed.
Mikhaïlidis, Cléanthi, Ch. el-Fakhanieh.
Missirlis, Antoine, Ch. el-Borsa.
Nerghis, Theofani, Ch. el-Soussi.
Sawa Yanni, Ch. Khaïri.
Sofoclis, Loïsou, Ch. el-Kheir.

DAMIETTE

Abdou Mohammadein (Hag), Ch. el-Aazam.
Marcoulidis, Georges, Ch. el-Homs.
Megamas Khalil (Hag), Ch. el-Aazam.

FACOUS

Anglo-Egyptian Stores, Apostolos G. Tamvakis.
Coya frères.
Dessès, G.
Ioannou, C.
Kyriacou, Siméon.
Spirou, Démètre.
Triandaffillou, D.

FAYOUM

Abdallah el-Sawah, Ch. el-Mebyada.
Alexandrie, Jean Speroudis, Ch. el-Ramleh.
Bartokian, Armenak, Ch. el-Kantara.
Delyanis, Yanni, Ch. el-Ramleh.
Mohamed Aboul Emin, Ch. Ramleh.
Moustafa Zaabal, Ch. el-Amoud.
Papahadjipoulos, Jean, Ch. el-Ramleh.
Spanakidis, Nicolas, Ch. el-Roubi.
Vassalakidis, Paolo, Ch. el-Kantara.
Xenos, André, Ch. el-Ramleh.

GUERGUEH

Abdel-Melak Frères (Skender), r. Maghraby.
Antoniadis, Dimitri, Ch. el-Dawidieh.
Bardis, Nicolas Angellikas.

ISMAILIEH

Calafati, J., Village Arabe.
Charalambo, Strati, Village arabe.
Clapoutzis, Athanase.
Conté, J., & Pafidis, r. Negrelli.
Ferentinos, Angelos, r. Negrelli.
Française, Georges Stamulis, r. Negrelli.
Guergues Moussa & Fils, Village Arabe.
Tripoli, C. Kiriacopoulo, r Negrelli.

Machines à écrire SMITH PREMIER
GRANDS PRIX PARIS 1900 — BRUXELLES 1191
Seuls Dépositaires: THE TYPEWRITERS IMPORT Co OF EGYPT
P.O.B. 729 Telephone 15 07

KAFR EL-ZAYAT

Nacopoulos, Sotirios, B.P. 23.
Vasdeki, Georges.

KENEH

Bennawi, Mohamed Hussein, Ch. el-Maghrabi.
Internationale, Georges Deliyanni, Ch. el-Fawati.
Khalifa Mohamed, Ch. el-Kaisaria.
Mohamed Aly Achour, Ch. el-Maghrabi.
Scandarani, Nicolas, Ch. el-Bahr.
Youssef Boghdadi, Ch. el-Mehatta.

LOUXOR

Athènes, Othon Boucouretsis, Ch. el-Markaz.
Chiotti, Nicolas, r. du Markaz.
English Stores, Spiliotis prop., Ch. el-Bahr.
Macris, Nikitas.
New Provision Stores, D. Papaemmanuel, pl. Karnak.
Station Louxor, Spirydion Critsopoulos, r. de la Gare.

MALLAOUI

Christofidis, Christo, Souk el-Oumoumi.
Hannallah Abdel-Messih, Ch. el-Koubry.
Progrès, C. D. Roussas.
Zogoras, Démètre G. Vollos.

MANSOURAH

Calmouti, Grégorio, r. Neuve.
Carantinopoulos & Christo, r. église latine.
Cohen, M. & M., quartier Husseinieh.
Delyannis, N., vis-à-vis la poste.
Georgiadès, Theofilo, r. Neuve.
Klonaridis, A. & A. Ritsperis, r. Neuve.
Lazaridès Frères, r. Neuve.
Monos, Angelo,
Pappa, Aristide, r. du Bazar.
Pappa, Démètre, r. Neuve.
Samaropoulo, Stamatis, r. église latine.
Zimaras & Sicalis.

MEHALLA-KEBIR

Abou Ahmed Saïd, Ch. Souk Soultan.
Agapios, Ioannis, Ch. Kantarah.
Aly Ramadan, Ch. Souk Soultan.
Arfaras, Constantin, Ch. Halaka.
Cafendjidis, Constantin, Ch. Kantarah.
Catakuzinos, Panayotti, Ch. Kantarah.
Démétracoulis, Sawa, Ch. Soultan.
Economou, André.
Gamri Amin, Ch. Sandifa.
Kafedjidi, C. N., Ch. Kantarah.
Kayopoulos Frères, Ch. Souk Soultan.
Khimoneïris, D., Ch. Souk Soultan.
Neos Frères, Ch. el-Behlewan.
Pachi Frères, Ch. el-Halaka.
Papadelli, Démètre, Ch. el-Halaka.
Styris, Théodore, Ch. Kantarah.
Tawil, Hag, Ch. Sadifa.

MINIA EL-KAMH

Frango, Georges.
Sarantinos, Alexandre.
Sipitanos, Georges.
Vassiliadis, G.

MINIEH

Européenne, Michel S. Cottaris, Ch. el-Husseini.
Moustafa el-Hussein, Ch. el-Husseini.
Themelaros & Ioannou, r. Husseinieh.
Tsaconas, Kimon, Ch. Emoumi.

MIT-GHAMR

Abdel-Bari Hossari, Ch. el-Souk.
Askériati, Achille, Ch. el-Bosta.
Asterio, Nicolas, Ch. el-Deya.
Chiti el-Sayed Moustafa, Ch. el-Sagha.
Espérance, C. & D. Couros, Ch. Asmar.
Coutsinas, G. & M. Caraïstakis, Ch. el-Asmar.
Daganaki, Wincho, Ch. Sekkah el-Guédidah.
Daglis & Coucoudamis, Ch. el-Asmar.
Karambili Frères, Ch. el-Asmar.
Licurgias Frères & N. Lecos, Ch. el-Souk.
Madridakis, Ant. E., Ch. Souk el-Eche.
Pappa, Costi, Ch. el-Markaz, Souk.
Perdikaris, Georges, Ch. el-Borsa.
Sima, Micolas, Ch. Souk el-Eiche.
Stambekis, Nicolas & Théodore, Ch. Sagha.
Wassili, Eleftheri, Ch. el-Asmar.

IODONE ROBIN
Iode organique assimilable
Est employé de préférence à l'Iodure de potassium
GUÉRIT LES RHUMATISMES, L'ASTHME, LA SYPHILIS, ETC.
EN VENTE : *13, Rue de Poissy, PARIS, et dans toutes les Pharmacies*

PORT-SAID

Alepoudellis frères, Village Arabe.
Anglo-Egyptian Store, G. N. Couvavas & Co., r. Saïd.
Artz, Simon, r. du Commerce.
Avenatti, Filippo, r. Monge.
Barkowsky, H., r. Memphis.
Baroumis, Stamati, Bazar Abbas.
Drizzas, G., Village Arabe.

De Carli & Co
«Exchange Stores»
Teleph. 196-PORT-SAID-P.O.B.151
Tel. Address "WADECA" A.B.C. Code 5th Edition
SHIPCHANDLERS--GROCERS-WINE & SPIRIT MERCHANTS
Contractors to the leading line of steamer
AGENTS FOR:
Johnnie Walker (Whiskies)
Peter Dawsons (Whiskies)
The Aylesburry Dairy Co., Limited
E. Lazenby & Son, Ltd.
Anglo-Egyptian Cigarette Co., etc. etc.

Fazio, Bernardo de, r. Constantinieh.
Frangalis, Georges, Village Arabe.
Gad Mohamed Ibrahim, r. de Lesseps.
Jacomopoulos, P., Village Arabe.
Karam, K. D. frères, r. du Commerce, 28.
Laganis, Elie A., & Co., r. du Commerce.
Lambrinudakis, S., r. du Bazar Abbas.
Loïsidès, Polycarpe, pl. de Lesseps.
Macriyannis frères, r. du Bazar et r. du Commerce.
Maltzides, Athanase, r. du Commerce.
Notsis, Athanase, Village Arabe.
Pagonis, r. Sultan Osman.
Parentis, N., r. du Bazar.
Sotiropoulos, Georges, Village Arabe.
Taliadoris, Jean, Village Arabe.
Turcio, G., & figli, r. Constantinieh.
Venetis, F., Village Arabe.
Voutopoulo & Conomo.
Xipoulias, Jean, Village Arabe.
Wills & Co., r. Sultan Osman.
Zarris, Georges N., r. Monge.

SIMBELLAWEIN

Ahmed Ramadan, Ch. el-Oumoumi.
Anastassiou, Dimitri.
Centrale, Anastassi Siméonidès.
Georgiou, Eudoxios.
Ibrahim Guindi, Ch. Souk el-Oumoumi.
Nicoletso, Savva.
Pangalos, Charilaos, Ch. Souk el-Oumoumi.
Pappa, Athanase.
Secretos, Picrre.
Tsivopoulo, Achille.
Tsivopoulo, Costi.

SOHAG

Christoforou, Constantin, Ch. el-Mehatta.
Coucos, Pandéli, Ch. el-Kaïssaria.
Dimitriou, Costi, Ch. el-Kaïssaria.
Hafez Mohamed Abdalla, Ch. el-Kaïsaria.
Khella Kladious, Ch. Kaïsariet el-Souk.
Mahrous Ahmed, Ch. Kaïsariet el-Souk.
Naoum Beniamin, Ch. el-Moudirieh.
Nil, G. Papaconstantin, Ch. el-Bahr.
Volos, N. Charitos, Ch. el-Mehatta.

SUEZ

Ajello, Alfonso, r. du Télégraphe anglais.
Ajello, Catello, Ch. Caracol el-Warcha.
Attalah, Albert S., r. du Télégraphe Anglais.
Bazar Européen, Costantin G. Domenique, r. Kassara.
Bon Marché, Canaca & Philactos, Port-Tewfik.
Caramessini, C., r. Colmar.
Centrale, Fzantzi & Christodoulou, r. Colmar.
Chimes Abdel-Rahman, r. Kassara.
Cochinides, E., Port-Tewfik.
Daimopoulos, Nicolas, r. Kassara.
English Store, G. E. Zullas, r. Colmar.
Karamalis, D., r. Kassara.
Khédiviale, Sawas Anastassiou, Port-Tewfik.
Mikaelidis, Pietro S., Ch. Iwaz bey.
Myrianthis, N. J. & Th. G. Fotiadis, Port-Tewfik.
Port Tewfik Stores, Costi Sultanakis & Co., r. Worms.
Tsamis, Ch., r. Colmar.

M. Melachrino & Co's
FAMOUS CIGARETTES
Factories CAIRO-EGYPT & NEW-YORK

TANTAH

Abdel-Latif Kassem, Ch. el-Khan.
Adrian, Angelo, Ch. el-Souk el-Tahtan.
Ajello. Callelo, Ch. Caracol el-Warcha.
Apostoli & Co., Ch. el-Souk el-Tahtani.
Behar, Aslan, Ch. el-Khan.
Benzaken, Isaac, Ch. el Khan.
Centrale, Costi Mikhaïlidis, Ch. el-Borsa.
Chackal Basile, Ch. el-Khan.
Chrisafi, D. & G., Ch. el-Khan.
Chrisssafi, Nicolas, Ch. Tel el-Haddedin.
Dahan, Aziz Mikhaïl, Ch. el-Borsa.
Doggan, Georges, Ch. Souk el-Tahtani.
Gramatta Frères, Ch. el-Tahtani.
Hegazi Mahmoud, r. el-Khan.
Ibrahim Khattab bey, Ch. el Atabi.
Mahallawi, Essayed Ahmed, Ch. el-Sourouguieh.
Mahallawi Mohamed.
Modona, N.B., Ch. el Bosta.
Mohamed Aly Bayoumi el-Mehi, Ch. el-Sayed el-Badawi.
Mohamed Chafik eff., Ch. Darb-el-Atar.
Ossami Ahmed, r. Neuve.
Palarmardjis, Nicolas (hoirs), Ch. el-Moudirieh.
Politaridés, Costi, Ch. Sikka el-Guédideh.
Psaréanos, Stelios, Ch. el-Khan.
Rayan Mohamed Ben, Ch. Darb el-Attar.
Salama & Lévi, Ch. el-Khan.
Stamatellos, N., Ch. el Borsa.
Strovolidis, Costi, Ch. el-Rahba.
Taposi, Makhali, Ch. el-Sekkah el-Guedidah.
Tsakiris, G. S., Ch. el-Borsa.
Vaïanos, Vve Georges, Ch. el-Rahba.
Vrouzo, P., Ch. el-Khan.

WASTA

Frandjidis, Antoine.
Kenas, Etienne.
Takos, Antoine.
Zikos & Vafiadis.

ZAGAZIG

Abdel-Rahman Mohamed Mansour, Ch. el-Wadi el-Kebli.
Abdou Mohamed, Ch. el-Moussallamia el-Kéblia.
Aly Chehata, Ch. el-Moussallamia Kéblia.
Aly Mansour, Ch. Abbas.
Anagnostou, Dimitri, Ch. el-Montazah.
Attar, Abdou Mohamed, Ch. el-Montazah.
Charalambou Georges, r. Tewflk.
Chédid, Abdel-Rahman, Midan el-Adli.
Cristodoulo, Argiris, Ch. Hammam.
Coconis Frères prop., Ch. Abbas.
Diamantopoulos, Anesti & Georges, P.A. Diamantopoulos succr., Ch. Montazah et Ch. Abbas.
Doudou frères, Ch. el-Wadi el-Kebli.
Hassopoulos, Andrea, Ch. el-Kaïsariet.
Ibrahim Chehata, Ch. el-Moussalamia el-Kéblia.
Kokoni, A. frères, Ch. Abbas.
Lazaridis, Andréa, Ch. el-Kaïsariet.
Mahroussa, Jean Liacakis succr., r. Abbas.
Mohamed Borma, Ch. el-Montazah.
Montazah, D. Cotsopoulos Frères, Ch. Montazah.
Papandoniou Frères, Ch. Hammam.
Papas, Aristide, Ch. Abbas.
Stratis, A., Ch. Abbas.
Yamos, Georges, Ch. Hamam.
Zagazig Grocery Stores G. Paparissis. & D. Iconomou, Ch. Abbas.

ZIFTA

Aly Youssef Barghout, Ch. Ezbet el-Masri.
Anitzas, Spiro, Ch. el-Souk.
Bassili, S., Ch. Dayer el-Bandar.
Camenaridis, Nicolas, Ch. el-Tramway.
Chafei, Ahmed & el-Sayed el-Chehri, Ch. el-Midan.
Clarbi, Costi, Ch. el-Tramway.
Kaka, Moustafa, Ch. Dayer el-Bandar.
Kalofoni, Dimitri, Ch. el-Halaka.
Koronfel el-Sayed, Ch. el-Souk.
Mohamed Deif (Cheikh), Ch. Dayer el-Bandar.
Mohamed Mourad, Ch. Abou Charaf el-Din.
Moustafa Aafr, Ch. el-Souk.
Refai Gheneim, Ch. el-Sagha.
Sayed Ahmed Negm, Ch. el-Midan.
Stergiou, Nicolas, Ch. el-Borsa.
Strati, Cléanthis, Ch. Dayer el-Bandar.
Tripou, Charalambos, Ch. el-Midan.
Trohanis, Nicolas, Ch. Tereet el-Sahel.

PILULES PINK
GUERISSENT LA OU LES AUTRES REMEDES ONT ECHOUE

Vourvouli Frères, Ch. Dayer el-Nahia el-Bahari.
Zervos, Mikhali, Ch. el-Tramway.

Eponges

CAIRE

Bonnici, G., Ch. el-Bawaki.
Luri, Félix, Ch. el-Rouey et Ch. Clot bey.
Rathle, H. D., boul. Mohamed Aly.
Spiro, J. G., & Co., Ch. el-Bawaki.
Zarfo, Mikhali, Ch. el-Tramway.

ALEXANDRIE

Barde, Henri, r. Nubar pacha, 18.
Deleschamps, C., r. mosquée Attarine, 16
Del Mar, E., r. Tewfik 2.
Galetti & figli, r. de France 10.
Gannagé N., pl. Ste.-Cathérine.
Giuliotti, O., r. Chérif pacha, 27.
Mohamed Rasmi, r. du Mex, 3.
Tracadas & Co., pl. Ste-Cathérine et r. Nubar pacha, 22.

Equitation

(Voir Professeurs d')

Escaliers tournants en fer

CAIRE

Beer, Alfred, Ch. el-Madabegh, 15.

Escrime

(Voir Professeurs d')

Essences Aromatiques

CAIRE

Mahmoud Kamel Kachef, Ch. Roukbieh à Saliba (Citadelle).
Moustafa bey el-Dib, Hamzawi.
Société Belgo-Roumaine de Commerce, W. Mestdag, Guttmann & Co., Jardin Rosetti.

ALEXANDRIE

Sahn Moustafa, r. Souk Attarine, 5.

Estampes

(Voir Encadrements)

Etoffes & Tissus

CAIRE

Abdel-Kader el-Sayed & Mohamed Saleh Yehie, B.P. 1233.
Aknin, Raphael & Elie, Ch. Hoche Issa.
Arrata & Co., Ch. Abdel-Aziz, 27.
Bedran frères & N. Chehata, Mousky.
Bestawrous, Antoine, Ch. el-Mezayene et Ch. Mousky.
Bolton House, H. O. Boghosian, Ch. el-Madabegh, 27.
Campagnano, E., Ch. Gheit el-Noubi, 3.
Davies Bryan & Co., Ch. el-Manakh, 15.
English Woolen Manufacturing Co., Farhi Frères & Co., Jardin Rosetti, 9.
English Woolen & Warehouses Co., Ch. el-Maghraby, 6.
Farazli, Dimitri & Co., Ch. el-Fagallah, 17.
Geiger, W. & Co., Ch. Gameh el-Banat, 5.
Harari, Nathan, okelle Tarabichi, Hamzawi.
Henri, S., av. Boulac, 8.
Hodeir, Sélim & Crompton, r. Neuve.
Kheir Aziz Boutros, Ch. Hamzawi el-Saghir.
Kosseim Bros, Midan el-Faskieh.
Mekarbane, Georges & Co., Ch. Abdine, 41.
Nahas, Jean, Ch. Nubar pacha.
Nasser, Nicolas & Co., Mousky.
Orosdi Back (Etabl)., Ch. Abdel-Aziz et Ch. el-Saha.
Rassy, N. B. & Co., Jardin Rosetti.
Saccal frères, Sekket el-Guedidah.
Sackenreuther, Michel, Darb el-Saada, 1.
Saleh Georges, Ch. Abdel-Aziz, 4 et Midan el-Faskieh.
Sednaoui, S. & S. & Co. Ltd, Mousky.
Sélim Abdou Sélik, Gamalieh.
Tasso, Georges & Co., Ch. Mohamed Aly.
Wakid, I. & Sons, Midan el-Faskieh.
Zeïdan, Joseph, Midan el-Faskieh.

ALEXANDRIE

Anlyan, G. J., r. de France, 13.
Antaki, I., & Co., pl. de l'Observatoire, 2.

ANIODOL LE PLUS PUISSANT ANTISEPTIQUE
ni caustique, ni toxique, ne tachant pas.
POUR TOUS USAGES : SOINS DES YEUX. HYGIÈNE DE LA FEMME, ETC.

Alexandrie (suite)
Brandt, Jules & Co., r. Chérif pacha, 17.
Caracosta, Georges & Co., r. Sésostris, 9.
Carifalis, Ch., r. Chérif, 9.
Châlons, H. Hochapel & Co., r. Chérif pacha, 26.
Davies Bryan & Co., r. Chérif pacha, 9.
Debbas, M., pl. Ste.-Cathérine.
English Woolen Manufacturing Co., Farhi Frères, r. Gameh el-Cheikh, okelle Halil pacha Zaïad, 2.
Garboua Frères, r. Mohamed bey el-Defterdar, 1.
Geiger, W. & Co., r. Chader el-Battih.
Gennaoui, G. & E. & Co., r. Chérif pacha, 20.
Grand Bazar Persan, Hag Chérif Mirza Hassan Khorassani, r. Chérif pacha, 17.
Greta, G. T., r. de France, 39.
Hannaux, M., pl. Ste.-Cathérine.
Lainas, G. N., & Co., r. mosquée Attarine, 6.
Mahmoud Abdel-Al, r. Midan, 26.
Mattatia frères, pl. Mohamed Aly, 11.
Merdjimekian, A. A., r. Souk el-Tork, 11,
Messulam, M. B., r. Sésostris, 10.
Misan, E., r. de France, 2.
Odabashian, I. N. & Co., r. de France, 55.
Orosdi Back (Etabl.) pl. Mohamed Aly, 12.
Panayotti, Elie, r. Tewfik 1er, 14.
Papazian, M., r. de France, 15.
Rassy, N. B. & Co., r. église maronite.
Reïs, L. & Co., r. Chérif pacha, 27.
Saïg, Isaac M., r. de France, 15.
Sednaoui, S. & S. & Co. Ltd, r. Rosette, 3.
Sélim Boueri, r. de France, 43.
Storace, Louis (anc. maison Camoin), r. Sésostris, 10.
Vely, H. M. bey, r. de France, okelle Sananieh.
Ventura Frères, r. Tewfick, 13.

MANSOURAH

Nani, Ernesto, r. de l'église latine.

PORT-SAID

Talayac, Paul (Monge frères succrs.), r. Monge.

Expéditionnaires

(Voir Agents Transitaires)

Experts

CAIRE

EXPERTISES AGRICOLES
Judiciaires et privées
J. LAMBA, Ingénieur Agronome E.N.V.
Expert agréé près les Tribunaux Mixtes
6, Rue Chérif, LE CAIRE

Ahmed Hussein, Ch. Ciccolani (Choubrah).
Ahmed Izzy, ingénieur entrepreneur, r. el-Madabegh.
Amin Ibrahim el-Affendy, calligraphe, Ch. Bab el-Charia, 26.
Amadou, Hyacinthe, comptable, Ch. Azab, 43 (Kolali).
Anis Doss, syndic, Jardin Rosetti, imm. Brakalis.
Armanious, Hanna bey, agronome, écritures et cachets, Ch. el-Koubri.
Auclair, Edouard, écritures et cachets.
Barocas, E, syndic.
Beasley, C. R., agronome, Ch. Zervudachi, 3.
Beinish, Joseph, bijoutier, Ch. Mousky.
Benrubi, Jacques, comptable, B.P. 1201.
Birch, Théodore, en matières d'imprimerie, Ch. Kamel, 7.
Bonham-Carter, Frederick, comptable, Savoy Chambers.
Boyer, P., ingénieur, Boulac
Caloyanni, Paul, agronome, Ch. Kasr el-Nil, 5.
Calvi, Ulysse, ingénieur et agronome, Ch. el-Cheikh Aboul Sebaa, 28.
Centonze, Thomas, bijoutier, Ch. Kasr el-Nil, 23.
Choucri Nasser, Ch. el-Madabegh, 27.
David, Adam, agronome, Ch. Zaki.
Debosque, Gaston, ingénieur, Ch. Tewfik, 5.
De Carlavas, Jean, Hamzawi, okelle Essayas.

Mavrodaphne Hamburger & Co
PATRAS-Grèce. Maison fondée en 1846.

De Castro, Ettore, ingénieur, Boulac (Aboul Ela).
Demanget, M., syndic, Ch. Chérif, 6.
Dreux, René, ingénieur, Ch.Madabegh, 17.
Emin Helmi & Moustafa Soubhi, Ch. Cheikh Abdallah.
Fayek Guergues, ingénieur, Ch. Fagallah.
Foa, Leone, marchandises, Ch. Mousky, 4.
Fouad Nessim, ingénieur, Ch. Fagallah.
Fréville, E., Ch. Zervudachi, 4.
Gantès, Edouard, Ch. Aboul-Sebaa, 20.
Gérard, J., mécanicien et électricien, pl. Ataba el-Khadra.
Giuliana, Pietro, priseur, Ch. el-Madbouli.
Hanna Khalil.
Hanna Megalli, Ch. el-Kantara (Kolali).
Huber, Rodolphe, ingénieur, Ch. Abbassieh, 22.
Hussein Wasfi bey, Ch.Sayeda Zenab, 26.
Ismaïl Hafez, au Journal *Al-Alam*, Ch. Assafiri, 18.
Jaillon, A., ingénieur, Ch. Chérif.
Kamal, Ahmed bey, architecte.
Lamba, José,agronome, r. Chérif, 6.
Lucchesi, Ugo, agronome, r. Abdel-Aziz, 29.
Maloussi, J. N., comptable, Ch. Chérifein, 7.
Manusardi, Guido, ingénieur,Ch. el Sahel.
Manzi,François, ingénieur, Ch. Manakh, 20.
Margossoff bey, J., ingénieur, Ch. Soliman pacha, 14.
Maroni, Guido, mécanicien et électricien, rd.-pt. Suarès.
Messeca, Elie, comptable, Ch. Zervudachi, 6.
Misitano, Lorenzo, ingénieur, Ch. Maghraby, 14.
Montagu, Eugenio de, ingénieur, Ch. Kantaret el-Dekka, 15.
Mosseri, Victor, architecte et agronome, Ch. el-Cheikh Aboul-Sebaa.
Moustafa Nour el-Din, écritures et cachets.
Nathan, Katz, agronome, r. Chawarby pacha, 6.
Noel, Ad., Salle de Ventes Publiques, Ch. Kasr el-Nil.
Nourrisson bey, Albert, Ch. Cherifein, 2.
Omar Mohamed, écritures et cachets.
Orsi, Elpidio d', ingénieur, Midan Bab el-Hadid
Papazian, Ed., Ch. Chérif, 6.
Pappel, A., chimiste, Ch. Kasr el-Nil.
Pappis, Antoine G., ingénieur, Ch. Kasr el-Nil, 23.
Parachimonas, Nicola Z., agronome, Ch. Soliman pacha, 33.
Parizot, Louis, ingénieur, Boulac.
Peat, Waterhouse, & Co., comptables, Savoy Chambers.
Perullo, Salvatore, ingénieur, Ch. Doubreh, 16.
Pinto, Isaac, priseur, Ch. el-Guinénah.
Pironti, Alfonso, ingénieur, Ch. Kantaret el-Dekka, 4.
Porterie, Ch., Ch. Chérifein, 5.
Rampini, Rag. A. G., Ch. Kantaret el-Dekka, 9.
Rangabé, Othon Rizo bey de, ingénieur, Ch. Aboul-Sebaa, 27.
Rennebaum, J., ingénieur-architecte, Ch. el-Saha, 13.
Russell, Harris, Wyatt & Gardiner, comptables, Ch. Soliman pacha, 20.
Salem, G. J., ingénieur agronome, pl. Abdine, 20.
Santagata, Luigi.
Santamaria, J. A.,
Schwab, Paul, syndic, Ch. el-Maghraby, derrière l'hôtel d'Angleterre.
Silvagni, Cav. C. V., ingénieur, Ch. el-Madabegh, 42.
Souhami, Nessim D., antiquités, Khan Khalil.
Stamm, Louis, agronome, Ch. el-Manakh, 14.
Torta, Carlo, comptable,
Vaast, P., ingénieur.
Valensin, David, architecte, av. Boulac.
Wolff, Charles Ernest, mécanicien électricien, Ch. el Maghraby, 23.
Zacca, Nicolas, comptable, pl. de l'Opéra, imm. Chawarby.

ALEXANDRIE

Adrien bey, ingénieur architecte, station Saba pacha.
Alby, Aug., meubles et marchandises, pl. Mohamed Aly. 9.
Allen, F., mécanicien, r. de la Poste, 9.

UN VERRE A BORDEAUX DE
CARABAÑA purge, aseptise
et maintient en santé.

Alexandrie (suite)
Ambron, Cav., r. Stamboul, 10.
Anagnostopoulo, Ant., agronome, r. Chérif pacha, 16:
Anastassiades, B., r. Stamboul, 6.
Aroni, Miltiades, halte Gianaclis (Ramleh).
Berninzone, Mario G., r. Mahmoud pacha el-Falaki, 9.
Bogdagly, Adolphe, r. Toussoun pacha, 9.
Bonan, S., ingénieur, r. Stamboul, 14.
Bonny, Antoine, Bulkeley (Ramleh).
Bortolotti, A. C., comptable, Cie des Tramways
Bracha, L., farines, r. gare du Caire, 13.
Boulad, D.
Charregran, F., r. Menasce, 1.
Comas, Joseph, r. église Debbane, 7 bis.
Constantinidis, G. C., r. St-Mark, 1.
Crendiropoulos, Cocos, r. église maronite, imm. Monferrato.
Dabbous, G., ingénieur, r. Chérif pacha, 12.
De Beaupuis, J., comptable, r. Sésostris, 16.
Delia, Raffaele, r. Sidi Abou Dardar, 1.
De Silva, G., r. porte Rosette, 50.
Dietrich P., ingénieur et architecte, Municipalité
Famolaro, N., maritime, r. Galice bey, 6.
Farfara, Gino, comptable, r. du Palais, 3 (Rond-Point).
Floquart, V., r. el-Farahdé, 24.
Florimond, Emile, dom. r. Goussio.
Franco, A., comptable.
Fummo, Letterio, mécanicien, r. hôpital grec, 1.
Giacomelli, Adrien, comptable.
Gorra, H., ingénieur et architecte, r. St. Mark, 4.
Hazan, Samuel G., r. Midan.
Hicks, Paul J., agronome, Bulkeley (Ramleh).
Hornsbotel, J. J., pl. de la Paille.
Hussein Soliman, cachets et écritures.
Kamel Aly, ingénieur, r. église maronite, imm. Monferrato.
Kindineco, Nicolas, boul. Ramleh.
Lampouris, Georges C., chez Peat & Co.
Lascaris, P., ingénieur, r. gare de Ramleh, 6.
Lemaire bey, comptable, r. Hassem pacha, 3 (Moharrem bey).
Lifonti, G., architecte, Bacos.
Lombardi, U., comptable.
Marichal, G., architecte, r. Nabi Daniel, 16:
Martel, J. A., ingénieur, Camp de César.
Mathias, F., r. Chérif, 21.
Mattioli, G. G., ingénieur, r. Salah el-Dine, 4.
Mazon, Henri, r. Abil-Dardar, 8.
Méguirditchian, Léon, comptable, pl. Mohamed Aly, 10.
Mérametdjian, Kevork, architecte, r. hôpital égyptien, 2.
Minglis, Nikitas C., r. Mahmoud pacha el-Falaki, 9.
Mitchell, William T., boul. Ramleh, 15.
Mohamed Eïd, r. église écossaise, 2.
Mugnier, Ferd., chimiste, r. gare de Ramleh, 19.
Naggiar, César, agronome, r. prince Abdel-Moneim, 102.
Oddi, Prof. F. degli, r. Mariette pacha, 7.
Ohanian, C., meubles.
Page, Albert, comptable.
Peat, Waterhouse & Co., comptables, boul. Ramleh, 15.
Perdicakis, Michel, Ibrahimieh (Ramleh).
Petracchi, J., cotons et céréales, r. anc. bourse, 10.
Piperno, Menotti Vitt., r. Sidi el-Metwali, 48.
Pollatschek, Eugène, électricien, r. prince Abdel-Moneim.
Rachine, C., au trib. mixte.
Ramacciotti, J., architecte, Municipalité.
Richmond, T. S., agronome et ingénieur, r. anc. bourse, 6.
Russell, Harris, Wyatt & Gardiner, comptables, r. anc. bourse, 6.
Saba el-Leïl Kamel, syndic, r. église écossaise, 2.
Scarpocchi, O., agronome au trib. mixte.
Simitopoulos, P., comptable.
Simmelidy, Grégoire, fleuriste, r. Stamboul, 10.
Simond bey, Ed., agronome, r. des Pharaons, 14.
Sinano, A., agronome, r. église grecque, 1.

SOCIÉTÉ ANONYME DES GRANDS MAGASINS DE NOUVEAUTÉS
"AU PROGRÈS"
CAIRE — près du Crédit Lyonnais — CAIRE
CONFECTIONS POUR DAMES, TISSUS HAUTES NOUVEAUTÉS, BONNETERIE, AMEUBLEMENTS, BLANC, MERCERIE

Tabet, G. M., r. église maronite, 6.
Taher Said Mohamed bey, ingénieur architecte, r. Amir el-Bahr.
Tampakis, X., expert du bureau Veritas de Paris, r. Avéroff, 5.
Zancarol, Paul, comptable, Station Seffer.

ASSIOUT

Artesian Wells & Engineering Co., B.P. 37

UAN

Moustafa Sabri, prof. à l'école Gouvernementale.

BENHA

Mankarious Tadros eff., arpenteur.
Sidhom Kamel eff., arpenteur.

BENI-SOUEF

Abdel-Rahman Fawzi eff.
Ahmed Zaki eff.

CHÉBIN EL-KOM

Hassan Rassem Hegazi eff.

DAMANHOUR

Abdel-Mawgoud eff.
Mohamed Abdel-Kader.
Mohamed Hamza eff.

MANSOURAH

Aly Awad (Cheikh), écritures arabe.
Aly Izzet bey.
Boutari, Sélim Mikhaïl.
Carcas, E., agronome.
Constantopoulo, Em., agronome.
Cortazzi, J., agronome.
Furnari, Jean, agronome, r. du Nil.
Golla, V., ingénieur.
Ibrahim Rifaat, agronome.
Khalil Ibrahim, arpenteur.
Landi, Palmiro, comptable, r. Vieille.
Mohamed Yassin, agronome.
Moustafa Abdel-Razek, agronome.
Razzouk, H., agronome, écritures arabes et européennes.
Wakim, agronome.

MEHALLA-KEBIR

Alphonse Costi, Ch. Cheikh Soultan.

MINIEH

Mahdi Moukhtar, r. de la Poste.

MIT-GHAMR

Aly el-Massah (Cheikh).

TANTAH

Aly Hamdy, Ch. Abdel-Halim.

ZAGAZIG

Abdel-Azim Hassan eff.
Ahmed Aly Serour.
Ahmed Hamed eff.
Ahmed Ramzi eff., Ch. Tewfik.
Ahmed Tewfik eff.
Guirguis Doss el-Mellem.
Hanna Megalli (au cabinet de Mikhaïl Farag, avocat).
Mohamed Khalil.
Wassef Ghali eff.

ZIFTA

Calligas, Hyppocrate, Ch el-Halaka.

Faïences (Fabriques de)

ALEXANDRIE

Amer Mohamed, r. Sidi el-Metwalli, 15.

Faïences & Porcelaines

CAIRE

Abdel-Aziz Nassar Awad, Hamzaoui.
Abou Bakr Mohamed Rabih & frères, Hamzawi.
Abou Daos, Ahmed & fils, Hamam el-Talat.
Ahmed Ghali & fils, Ch. Hamzawi el-Kébir.
Alipranti, A., Ch. el-Bosta.
Aly Mohamed Mahmoud el-Iscandari, Ch. Hammam el-Talaat.
Aly Sid Ahmed Abou Hamdi & frères, Ch. Hamam el-Talaat.
Attia & Chiche, Hamzaoui.
Cent Mille Articles, Fd. Alby, Ch. el-Gohari.

ALLEN, ALDERSON & Co Limited
Importers of Machinery (See pages 6 and 7).

Cohen, Abramino, Ch. Hammam el-Talat.
Fleurent, E.J., fils & Co., Ch. Elfi bey, 6.
Hassan Mohamed Ayad, Ch. Hammam el-Talaat.
Hussein Mohamed, Hamzawi.
Kabil, Ibrahim & Co., Hamzaoui.
Kabil, Mohamed, Ch. Hammam el-Talat.
Kirchmayer, Rudolf & Co., Ch. Nubar pacha, 16.
Levi, Benatar & Co., r. Boulac, 1.
Levi, César M., Ch. Gameh el-Banat.
Madkour, Abdel-Ghani Moh., Hamzaoui.
Madkour, Abdel-Nabi, Hamzaoui.
Madkour, Hassan bey frères, Ch. Taher et Hamzaoui.
Madkour, Hassan Moustafa, Ch. Hammam el-Talat.
Madkour, Saleh Ahmed, Hamzawi.
Mahmoud Salem & Co., Hammam el-Talat.
Mallouk Hassan, Ch. el-Mezayen.
Meyer, B., Ch. Emad el-Dine.
Mohamed Abou Taleb, Ch. el-Ghouri.
Mohamed Mansour Hélal, Hamzawi.
Orosdi Back (Etabl.), Ch. Abdel-Aziz et Ch. el-Saha,
Palacci fils, Haïm & Co., Ch. Bein el-Nahdein et r. Neuve.
Sackenreuther, Michel, Darb el-Saada, 1.
Saïd Ahmed Mohamed Abou Hamda, Ch. el-Nouby.
Sayed Hassan Abou Hamda, Hamzawi.
Scheweller, I. N. & Co., Hamzawi.
Volterra, Achille C., Ch. Mansour pacha.
Walker & Meimarachi, Ltd, Ch. Kasr el-Nil, 50.
Youssef Khawam, Ch. el-Koumi.

ALEXANDRIE

Abdel-Hady Moustafa, r. Gameh el-Chekh.
Abdel-Méguid el-Sayed, r. Cheikh Ibrahim pacha, 5.
Abdel-Rahman Mohamed Frères, r. Guenenah, 4.
Abdou Marzouk, r. mosquée Cheikh Ibrahim pacha, 5.
Ahmed Ibrahim Abou Hamda, r. mosquée Cheikh Ibrahim pacha, 5.
Ahmed Ibrahim el-Hatab, r. Bab el-Akhdar, 39.
Ahmed Mohamed Salem, r. Bab el-Akhdar, 50 et r. Midan, 25.
Aly Hassan Hanafi & Mohamed Gohar, r. Masguid Cheikh Ibrahim pacha.
American Bazar, I. Marini prop., pl. Mohamed Aly, 9.
Barbaresso & frères, pl. Ste. Cathérine.
Bazar Universel, r. Chérif pacha, 16.
Bollas, K. G., r. église copte, 18.
Carayanakis, Nicolas, r. Chérif pacha, 23.
Châlons, H. Hochapfel & Co., r. Chérif pacha, 26.
Chawiche, M. A., r. Bab el-Akhdar, 35.
Grand Bazar du Bon Marché, J. Boromeo prop., r. Chérif pacha, 29.
Gillalis, N. P., r. mosquée Attarine, 10.
Kirchmayer, Rudolf & Co., Gallerie Monferrato.
Levy, Moussa, r. mosquée Attarine, 42.
Marzouk Abdou, r. mosquée Cheikh Ibrahim pacha.
Masri, Ibrahim Hassan, r. Bab Akhdar, 47.
Mizan, David, boul. de Ramleh 17.
Mohamed el- Hattab, r. Bab el-Akhdar, 40.
Mohamed Moustapha Diwani, r. Bab el-Akhdar, 37.
Mohamed Saïed Moussa, r. Bab el-Akhdar, 37.
Mohamed & Ahmed Ibrahim, r. des Etudiants, 3 et r. Gameh el-Cheikh.
Monopole, Salamon Beressi prop., r. Chérif pacha, 19.
Moros, S., boul. de Ramleh, 19.
Moustapha Abdel-Hadi, r. mosquée Cheikh Ibrahim pacha.
Ragab Hassan el-Sabbag, r. el-Midan, 8.
Reïs, L., & Co., r. Chérif, 27.
Stratis, Ant. S., r. Nubar pacha, 16.
Syrianou, L., r. Anastassi, 5.
Stavrides, C., r. Anastassi, 3.
Walker & Meimarachi, Ltd, r. anc. Bourse.
Yacout Ahmed Abou Hamda, r. el-Bab el-Akhdar, 39.

ASSIOUT

Rezkallah Makar, Ch. Sekka el-Guédida.
Soultan Akladious, Ch. el-Kaïsaria.
Wassif Faltas, Ch. Sekka el-Guédideh.

SAVOY HOTEL PORT-SAID
En face du débarcadère et de la Douane.

BENHA

Nabarawi Mohamed, r. el-Ata.

BENI-SOUEF

Abou-Zeid Hassan, Souk el-Talat.
Hélal el-Khatib, Souk el-Talat.
Mikhaïl Farag, Ch. el-Riadi.
Yacoub Mikhaïl, Ch. el-Riadi.
Youssef Fanous, Ch. el-Riadi.

CHÉBIN EL-KOM

Guindi, Sid Ahmed, r. de la gare.
Sayed Ahmed el-Labany & frère, r. de la gare.

DAMANHOUR

Abdel-Fattah Raha, Ch. el-Fakahanieh.
Karam Halil, Ch. Gameh el-effendi.
Mahmoud Edris, Ch. el-Fakahanieh.

DAMIETTE

Masri Mohamed, Ch. el-Aazam.

FAYOUM

Ahmed Achour, Ch. el-Mebayada.
Mohamed Charabi, Ch. el-Mebyada.
Mohamed Fath el-Bab Mahgoub, Ch. el-Kantarah.
Osman Hussein el-Noumroussi, Ch. el-Mabiada.
Saïd Hussein el-Beheri, Ch. el-Kantarah.

GUERGUEH

Abdel-Gawad el-Masri, Ch. el-Dawidieh.

KENEH

Ahmed Agha Abdou, Ch. el-Maghrabi.
Aly el-Sayed Aly fils, Ch. el-Montazah.
Khalifa Mohamed, Ch. el-Kaisaria.

LOUXOR

Athanassious Boctor, r. de la gare.

MANSOURAH

Mahmoud Yousry, r. Souk el-Toggar.
Mohamed Nada Ramadan, r. Souk el-Toggar.
Sams Mohamed.

MINIEH

Aly el-Tawil, Ch. el-Sakka el-Guédida.
Mohamed Ragheb, bey Ch. el-Sekka el-Guédida.

MIT-GHAMR

Hassanein & Co., Ch. Asmar.

PORT-SAID

A la Ménagère, Andréa Marchessini, boul. Sultan Osman.
Bazar Egyptien, M. J. Poussonakis, pl. de Lesseps.
Bazar Universel, Charalambo Paraskevas, r. Constantinieh.
Mazarakis Athanase, r. Memphis.
Valendi, Eustache, r. Ramsès.

SOHAG

Abdel-Malak Antonious, Ch. Kaïssariet el-Souk.
Azer Roufaïl, Ch. el-Aaref.
Gabra Tawadrous, Ch. el-Bahr.
Mahmoud Mohamed Hassanein, Ch. el-Kaïssaria.

SUEZ

Albanopoulos, E., r. Colmar.
Caramessini, N., r. Colmar.
Valanas & Caracas, r. Nems.

TANTAH

Ahmed Abou Hamda, Ch. Sikka Guédidah.
Hassan Loutfy.
Hefnawi, Ahmed Mohamed, Ch. el-Borsa.
Hefnawi, Ibrahim Mohamed, Ch. el-Khan.
Michaïlidis, G., Ch. el-Borsa.

ZAGAZIG

Mohamed Aly Salem, Ch. el-Kaïsarieh.
Mohamed Ragab, Ch. el-Kaïsarieh.

ZIFTA

Kech Husseinti, Mohamed, Ch. el-Midan.

VÉRITABLES GRAINS de SANTÉ du Dr FRANCK
PURGATIFS — DÉPURATIFS — ANTISEPTIQUES
Le Remède de la CONSTIPATION — Dans toutes les Pharmacies.

Farines (Négociants en)

CAIRE

Ahmed el-Bogdadi (Hag), Boulac.
Anastassiadis, Denis, Ch. Kasr el-Nil, 50.
Campagnano, E. M., Ch. Gheit el-Noubi, 3.
Carpuzi Frères, Ch. el-Zaptieh, 19.
Dervishyan, Ohan A., Bazar Mourour.
Emmanuel, N. & Co., Haret Ocely.
Haddad, Goubran Khouri, Darb el-Guenenah.
Karandani, M. & Co., Ch. Bein el-Sourein.
Leibovici, E., & Co., Jardin Rossetti.
Mahmoud Ibrahim Hamad, Sikkah el-Guédidah.
Perdikides, D., & Fils, Ch. Dessouki.
Perides & Couvas, Ch. Torguemane.
Remali, Mohamed bey, Ch. Nasrieh.
Riso, S. di M., Ch. Cheikh Aboul-Sebaa, 14.
Santantonio, J., Ch. Dessouki.
Sayed Ibrahim el-Sebassi (Hag), Helmieh.
Société Anon. des Entrepôts et du Commerce, Haret Awayed, 4.
Terzaki, Nessim Moustafa, Ch. Bein el-Sourein.
Toledo, Albert de, Ch. Cheikh Aboul Sebaa, 10.
Vlandi, Nicolas, ancien bazar.
Weinstein, Emmanuel, & ses Fils, Ch. Kasr el-Nil, 50.

ALEXANDRIE

Abdalla Bassiouni, r. du Commerce, (Gabbari).
Abdel-Méguid Mahmoud, Bacos.
Abdel-Méguid Mohamed, r. du Nil.
Abdou Mohamed Khalifa, r. masguid el-Hadari, 25.
Abram, J., r. Abou Dardar.
Abram, Michel & fils, r. Falaki pacha, 14.
Ahmed Aly Farghalli, r. Bab el-Akhdar.
Ahmed Mohamed Gallo, r. Anastassi, 83.
Aly Mohamed el-Kassar, r. el-Guenenah, 58.
Amara Mahmoud, r. Warchet el-Toubghieh.
Arachtingi, Edg. A., & Co., r. Tewfik, 12.
Awad Mohamed, r. Anastassi, 64.
Bellaïche, Victor, r. Mancini, 4.
Boulad, S. H., & Co., r. Mawlay Mohamed, 6.
Bless, P., & Co., r. Nubar pacha.
Boyanzis & Co., r. Debbane, 7 bis.
Bracha fratelli, r. gare du Caire, 13.
Calvario, Nicolas, r. des Sœurs, 17.
Caramallis, S. E., r. anc. douane, 22.
Coen frères, r. Pirona, 2.
Cohen frères & Co., r. Anastassi, 62.
Cohen, Maurice & Co., r. Mawlay Mohamed, 6.
Cohen, Sélim, r. du Nil, 35.
Constantinidis, N., r. Anastassi, 83.
Coutsiomitis, G.F. & Co., r. Cléopatre, 4.
Demetriades, D., Ibrahimieh (Ramleh).
Depasta Frères, r. Bab el-Akhdar, 80.
Diamantopoulos, Const. G., r. Anastassi, 35.
Fargalli, Ahmed Aly & Co., r. el-Menayer.
Fouli frères, r. el-Rakchi.
Gentilini & Cosmetato, r. Sésostris, 3.
Giorgiades, Th., r. Nubar pacha, 1.
Giraud, C., Karmous, ex-moulins francais.
Giustiani, N., r. Avéroff, 7.
Gohari el-Naffat, r. du 1er Khédive, 36.
Hassan Fargali eff., r. du Nil, 35.
Hassanein Fargali, r. Koubri el-Kadim, 35.
Hatzopoulo, N., ruelle Alep, 6.
Herzenstein frères, r. porte Rosette 6.
Iacovides, D. G., r. el Midan, 11.
Ibrahim Sid Ahmed, r. prince Abdel-Moneim.
Karmous Aly, r. Anastassi, 64.
Koblet, G., r. des Etudiants, 4.
Leibovici, E., & Co., r. Anastassi, 93.
Lemal, A., & Co., r. Colucci pacha, imm. Piccioto.
Levi, Mizrachi, r. Souk Samak Kadim, 14.
Mahmoud Omara, r. Warchet el-Toubguieh, 44.
Mahmoud Sabbag, r. Bab Sidra.
Mahmoud Tourgounian, Bacos.
Marino, G., & Co., r. Ebn Gobeir, 2.
Mavroscoufis, C. L., r. el-Midan, 7.
Mizrahi, S. & S. Levi, r. Souk el-Samak el-Kadim 13 et 14.
Mohamed Aboul-Nasr & M. Badawi, r. el-Midan, 34.
Mohamed el-Gohari, r. 1er Khédive, 36.
Mohamed Hachem, r. du Nil, 80.

POUR NE PAS VIEILLIR, PRENEZ
l'Hematogène du Dr. HOMMEL
Attention: Exigez expressément le nom du Dr. HOMMEL
Dépôt général pour toute l'Egypte et le Soudan: E. Del Mar, Caire, Alexandrie et Port-Saïd
Vente dans toutes les pharmacies

Mohamed Hodeir, r. Bab el-Karasta, 27.
Mohamed Saad Hachana, r. Souk el-Attarine, 7.
Mohamed Saleh, r. Ragheb pacha, 54.
Moursi Habib, r. Sidi Emadi, 13.
Moustapha Amer & Saied Moursi eff., r. Bab el-Akhdar, 35.
Nofal, Hamed, r. el-Chemerli, 11.
Papadopoulo, Edmond D., r. Bab Akhdar, 70.
Papajoneris, Stelio, r. Anastassi, 83.
Pastroudis, G., & C. Catacousinos, r. de France, okelle Sananieh, 15.
Politaridis, P. H., r. des Etudiants, 3.
Psariano, Ant. A., ruelle Abou el-Melak, 5.
Richa frères, r. Ebn Gobeir, 3.
Riso, S. di M., r. Avéroff. 1.
Romano, A. di N., r. Souk Samak Kadim.
Roussi, N. Periclès, pl. Mohamed Aly, 9.
Saad Hassan, r. du Nil, 33.
Salfati, G., r. Colucci pacha, 4.
Sciammama, Scialom, r. masguid el-Haggag, 9.
Setton, Jacques & Co., r. de France, 41.
Simeonidis, C. & J., r. église maronite, imm. Monferrato.
Soliman M. Atia, r. Karmous, 44.
Sornaga, S., Douane
Souroru Abdallah, r. Bab el-Karasta, 4.
Valsamidis, G. B., r. Stamboul, 3.
Voticas, F. & fils, r. Wakalet Khodar, 4.
Vrisopoulos, P.K., r. Wakalet el-Khodar, 6.
Youssef Abdel-Wahab, r. du Commerce, (Gabbary).

ASSIOUT

Rezkallah Boctor, Ch. el-Manchia.
Sourian Abdel-Malak el-Masri, r. église Américaine.
Tadros Makar, Ch. el-Mehatta.

BENI-SOUEF

Iskandarani, Mohamed eff., Darb Gazarine.
Khalil Hanna, Ch. Erian bey.

DAMANHOUR

Steinemann, Mabardi & Co., Ch. Khaïri.

FAYOUM

Moustafa Mohamed, Ch. el-Nafié.

ISMAILIEH

Charalambou, Socrate, r. Negrelli.
Mohamed Adel (Hag).

MANSOURAH

Pappa, A.

MEHALLA-KEBIR

Iskinazi Soliman, Ch. el-Guédid.

PORT-SAID

Angélidès, Chr., Village Arabe.
Catzipis, Spiro, Village Arabe.
Economou, B., r. de l'église Grecque.
Foumelli, Nicolas, Village Arabe.
Halaris, Nicolas, Village Arabe.
Hanna Gad, Village Arabe.
Kitzonidis, E. & Co., r. du Commerce.
Loïsidis, L. P., r. de Lesseps.
Pagonis, Théodore, Village Arabe.
Platys, Constantin, Village Arabe.
Prassacaki, frères, r. de Lesseps.
Soc. anon. des Moulins Français, r. Said.

SOHAG

Habib Basta.

SUEZ

Ibrahim Farag & Ahmed Abou Gadayel, B.P. 18.
Mourad Hassanein, Ch. Caracol el-Sawari.

TANTAH

Abou Kouhia Mohamed.
Bahnassi, Mohamed Mounir, derrière la gare.
Chryssafi Frères, Ch. el Khan.
Dervinetzo, Antoine, Ch. el Khan.
Levi, Youssef, Khan Yacoub bey.
Photios, Jean, Ch. el-Borsa.

ZAGAZIG

Ahmed Aly, Ch. el-Montazah.
Chamsi, Amin pacha, Ch. el-Chamsi.

ZIFTA

Vourvouli Frères, Ch. Dayer el-Nahia el-Bahari.

IODOKINOL Dépuratif, Stomachique, et régénateur de forces.
En vente dans toutes les drogueries et grandes pharmacies.

Fer blanc

CAIRE

Lambert & Ralli, Ch. Chawarby pacha, 2.
Luri, Félix, Ch. el-Rouei et Ch. Clot-bey.
Mifsud, G., Ch. el-Rouei.

ALEXANDRIE

Sigala, N., & Co., r. Toussoun pacha, 20.

TANTAH

Hassanein Fadel, Ch. Serroughieh.
Moharrem Abou-Sirri, Ch. Nehassin.

Ferblantiers

CAIRE

Ahmed Ahmed, Midan el-Zaher.
Essayed Rabih, Ch. el-Torbah.
Hassan Aly, Ch. Gheit el-Edrah.
Ibrahim Aly, Ch. el-Torbah, 23 et Ch. Mansour pacha (Helouan).
Sarda, A., Ch. Gameh el-Banat.

ALEXANDRIE

Abdel-Razek Marzouk, r. Sidi Metwalli, 11.
Ahmed Aly, Bacos (Ramleh).
Ahmed Aly, Camp de César.
Ahmed Malh, Camp de César.
Ahmed Radouan, r. des étudiants, 1.
Anastassiades, Stelio, r. porte Rosette, 30.
Boutzos, E., r. pacha el-Falaki, 14.
Brandi, Edward, r. des Sœurs.
Consolo, C., r. des Sœurs, 7.
Contaris, Nicolas, Camp César (Ramleh).
Dandolos, D., Ibrahimieh.
Démétrios, I., Ibrahimieh.
Elsaied Ismaïl Dachas, r. Abou Dardar, 12.
Giannas, Andrea D., r. Rosette, 30.
Grunberg, R., r. Abou Dardar, 1.
Khamis Hammouda, r. Sidi Metwalli, 17.
Miloro, Salvatore, r. Sidi Abou Dardar, 13.
Mohamed Abdel-Rahman, r. église copte.
Nicolaïdis, G.N., Camp César (Ramleh).
Radi Yacout, r. Sidi Metwalli, 32.
Sid Ahmed el-Oleny, r. el-Farahdé, 30.
Tabachian, B. & C. Constantinidi, r. Gameh Sultan, 20.
Vintorozo, G., r. hôpital grec, 16.
Vrettos, J., Camp César (Ramleh).

BENI-SOUEF

Ahmed el-Samkari, Ch. el-Riadi.
Moursi Mohamed el-Samkari, Ch. el-Riad

PORT-SAID

Bartolo, A., r. Domiat.
Braccini, Alfred, r. Constantinieh.
Esposito, Andrea d', r. Eskandar Akhbar.

TANTAH

Aslan Yattah, Ch. Kantarah.
Hussein Radwan, Ch. el-Hammam.

Fer émaillé

CAIRE

Stein & Co., Darb el-Saada.

ALEXANDRIE

Agostini, N., r. Mahmoud pacha Falaki, 9.
Cohen, A. & Co., r. Ragheb pacha, en face du pont.
Margosches, H., pl. Ste.-Catherine, 3.
Margosches, M., r. église Debbane.

Fermes

(Voir Laiteries)

Ferronnerie d'Art

ALEXANDRIE

F. Montant
FERRONNIER D'ART
Elève de l'Ecole des Beaux-Arts de GENÈVE
ALEXANDRIE, Rue Ragheb Pacha, 69
Téléphone 2598
Travaux en tous genres et de tout styles
Grilles, Portails, Balcons, Portes de Tombeaux, Rampes, Ameublements.
Ornements en fer et cuivre repoussés au marteau
Soudure. Autogène des Métaux.

S. HANDRINOS
LE CAIRE, Rue Boulac Abou El-Ela — Immeuble N. Wlandi
Téléphone N° 2391 B. P. 1377
Fers et métaux, ciment et matériaux de construction en général

Ferronnerie, Quincaillerie

CAIRE

Abdallah Sayed Fahmy, Midan Sayeda Zénab.
Abdel-Ghani Hassan, Ch. Bibars (Hamzaoui).
Agopian, Hagop, Ch. Saptieh.
Ahmed Abou el-Seoud, Ch. el-Faggallah.
Ahmed Aly el-Dakroury, Ch. el- Tourbah, 15.
Ahmed Mohamed Khalil & Frères, Ch. Mohamed Aly.
Ahmed Nour, Ch. Darb el-Ahmar.
Ahmed Soliman, Ch. Gameh el-Banat.
Allen, Alderson & Co. Ltd, Ch. Kantaret el-Dekka.
Alpha, Sélim, & Co., Ch. Abdine, 18.
Aly Hassan, Ch. Cheikh Youssef, 1.
Aly Ismaïl, Ch. Gameh el-Banat.
Aly Mohamed, Ch. el-Zaher.
Anglo-Egyptian & Sudan Engineering Stores, E. S. Bondi prop., Ch. Nubar pacha, 21.
Anglo-German Engineering Stores, Naguib & Elias Guerguis prop., Midan Bab el-Hadid.
Arditi, J. D., Ch. Bein el-Nahdein et Ch. el-Bawaky.
Armenian, Keram M. & son fils, Midan Bab el-Hadid.
Aslan, Misrahi & Co., Ch. Bein el-Nahdein.
Barakat Moursi, Darb el-Mahabil.
Chalfoun, Khalil, & Co., Souk el-Kanto.
Chotz, Gorgui, Ch. el-Faggalah.
Cohen, A. Elia, Ch. Saptieh, Anaber.
Emari Ahmed, boul. Mohamed Aly
Foundoulakis, Georges, boul. Abdel-Aziz.
Gawhari, Mamoun Ahmed, boul. Mohamed Aly.
Gerber, C. W. de, Ch. Borsah, 8.
Hamed Mohamed Khalil, r. Mohamed Aly.
Hassan, Moïse & Co., Ch. Gameh el-Banat, 28.
Hassan el-Rachidi, Ch. el-Dawawine, 46.
Ibrahim Mohamed Salem, Ch. Clot bey.
Kaïkdjian, Simon, Ch. Saptieh.
Khordagui, Mohamed Tolba, Ch. el-Zaher.
Kuster, R., & Co., Boulac.

GÉRARD J^PH
QUINCAILLERIE, OUTILLAGE MACHINERIE
Vente en gros et en détail
CAIRE
B.P. N° 565 — Téléph. N° 46
Succursale aux Oasis d'Héliopolis

Lambert & Ralli, Ch. Chawarby pacha, 2.
Levi, Cesar M., Ch. Gameh el-Banat.
Levy & Cohen, r. Neuve et Hamzaoui.
Luri, Félix, Ch. el-Roueï et Ch. Clot-bey.
Madkour, Abdel-Ghani, Hamzawi.
McColl, Midan Bab el-Hadid.
Maestro, A. & Co., Ch. Maghraby, 3.
Magasin de Suède, Ch. el-Madabegh, 16.
Magri, Spiro, Ch. el-Bawaki.
Mahmoud Hanafi, Darb el-Ahmar.
Mallouk Hassan, Ch el-Mezayen.
Misrahi, J., Ch. Kabouat el-Zinah.
Mohamed Abdel-Nabi, av. de Choubrah.
Mohamed Ahmed Issawi, Saptieh.
Mohamed Ahmed Hassan Eid, Ch. Mohamed Aly, 27.
Mohamed Bayoumi, Ch. Nubar pacha, 17.
Mohamed Nasser, Ch. Koubri Kasr el-Nil.
Mohamed Onsy & frères Ch. el-Saha, 28.
Mohamed Sabri, Ch. Mohamed Aly, 27.
Mohamed Soliman, Ch. Bostane, 3.
Naar, Joseph, Ch. Mohamed Aly.
Nahas, Mahmoud Khalil, Ch. Gameh el-Banat, 30.
Nessim Hassan & Fils, Chams el-Dawlah.
Nouchoucati, A. A., Ch. Bein el-Nahdein, 18.
Orosdi-Back (Etabl.) Ch. Abdel-Aziz.
Palacci, Albert & Co., Ch. el-Khalig.
Philibin, A., & L. Beauvoir, Ch. el-Bawaki.
Pilavachi, Cyrus G., Ch. Sahel (Boulac).
Privilegiadis, Th., Ch. el-Bawaki, 8.
Rachidi, Mohamed, Ch. el-Fawala.
Roditti, Les fils de J., Ch. Bein el-Nahdein.

UMBERTO MERENDA
ENTREPRENEUR D'INSTALLATIONS SANITAIRES
ATELIERS ET DÉPOT — Chareh Sahel Ghelal, Boulac
BUREAU et SALLE d'EXPOSITION — Chareh El-Koubry, Bab-el-Louk

Rostaing, A., Ch. el-Faggalah, 25.
Rousso, Robert J., Ch. Hamam el-Talaat et r. Neuve.
Sackenreuther, Michel, Darb el-Saada, 1.
Salem, I. M. Ch. Clot bey.
Samrah el-Sayed, Ch. Bein el-Sourein.
Sanua, N. & A., frères, Ch. el-Roueï, 10, Ch. el-Bawaky et Ch. Nubar pacha, 3.
Sanua, Raphaël, & Co., Ch. Gameh el-Banat, 36.
Sarwat Mohamed, Ch. Aboul Ela, 41.
Skinitis, E. & I. Dimou, Ch. Abdine, 25.
Soubhani, Joseph, & Co., Ch. Nubar pacha.
Toussié, Dwek & Adès, Ch. Bein el-Nahdein.
Vassallo, François, Ch. el-Bawaki.
Vescia, Michel, & Co., Ch. el-Bawaki
Yacoubian, A., Ch. el-Bawaki.
Yorkshire Engineering Co. of Egypt, Ch. Saptieh.

ALEXANDRIE

Abdel-Fattah Neematallah el-Naggar, r. Masguid Attarine, 37.
Abdel-Kader Amin el-Naggar, r. mosquée Attarine, 37.
Abdel-Kader Nematallah, r. el-Midan, 13.
Abdel-Metwalli Ahmed, r. el-Midan, 9.
Abdel-Mohsen Abdallah, Ba os (Ramleh).
Abdel-Rahman Aly, r. Nubar pacha, 12
Abdel-Wahab el-Naggar & Mohamed H. el-Hares, r. Masguid Attarine, 38.
Abdou Mahmoud, r. Bab el-Akhdar, 37.
Abouheïf Ahmed & Mohamed S., r. Gameh el-Cheikh, 4.
Abou Ibrahim, r. église copte, 14.
Ahmed Aly, r. Sidi Metwalli, 24.
Ahmed Gaber, r. mosquée Attarine, 41.
Aly Ahmed Chaouiche, r. des Etudiants, 3.
Aly Gaber, r. masguid el-Cheikh, 5.
Aly Sid Ahmed, Bacos (Ramleh).
Amer Mohamed, r. Sidi Metwalli, 15.
Barbaresso, S. D., Frères, pl. Ste.-Cathérine.
Borghese, B., G. Borghese succr., r. de l'Archevêché, 3.
Boyatzi, G., r. prince Abdel-Moneim, 156.
Brillet, J., & fils, r. des Sœurs, 4, atelier r. Salah el-Dine, 39.
Chamé, Habib & Co., r. Warchet el-Toubguieh, 37.
Chami, Aly Ahmed, r. de la Marine, 52,
Corsaro, Bernard & Co., r. Trieste, 3.
Coumarianos, Panayoti, r. de la Poste, 3.
Darmanin, P. & Co., r. Sésostris, 6.
Dendrinos, L., r. Sésostris, 8.
Despinas, A., r. Télégraphe Anglais, 4.
Falanga, S., succr de Vita & Spada, pl. Ste Cathérine, 3.
Faragallah Risgallah, r. Anastassi, 2.
Fitte, Louis, r. Mohamed bey el-Defterdar, pl. Mohamed Aly, 3.
Frigeri, Ant., r. Warchet el-Toubguieh, 25.
Hassan Chahat, r. mosquée el-Hadari, 19.
Hassan Moursi, r. du Bazar. 2.
Hezkel, Hassan Chalom, r. Midan, 3.
Ibrahim Aboul-Ela, r. Souk Siareff, 11.
Ismaïl Seif, r. des Etudians, 4.
Kababi Mohamed r. mosquée Cheikh Ibrahim pacha, 1.
Lancaster, Sasson & Co., r. Pirona, 1.
Livierato, Spiro Z., r. prince Abdel-Moneim, 136.
Lombardo, N., & Co., r. de l'Archevêché, 6.
Mahmoud Abou Zed, r. Ragheb pacha, 26.
Maurel, L., succr, r. el Kayed-Gohar, 7.
Mazza, M., r. des Sœurs, 50.
Mieli, César, r. des Sœurs, 4.
Mizrahi, Aslan, r. anc. douane.
Mizrahi, Youssef, r. el-Midan, 62.
Mohamed Ahmed Aly, r. Midan, 50.
Mohamed Hindi, r. Paolino, 22.
Mohamed Hussein, r. Saffar pacha.
Mohamed Saleh, r. el-Midan, 18.
Nehmé, Alex. J., r. Nubar pacha, 18.
Nessim, D., r. mosquée Attarine.
Nomané Ahmed, r. mosquée Cheikh Ibrahim pacha, 20.
Nowar, Antoun, r. Hammam el-Zahab.
Petersen, Th. W. Co. Ltd, r. Chader el-Battikh el-Kadim (Port Est).
Phaco, C., Camp de César (Ramleh).
Rahbé, Louis & Co., r. Warchet el-Toubguieh, 3.
Reïs, L. & Co., r. Chérif pacha, 27.
Sachs, Nessim A., boul. Ramleh, 12.
Saïd, L., r. Sidi Abouchoucha, 3.

PILULES PINK
TONIQUE DES NERFS · REGENERATEUR DU SANG

Saïed Rizk, Bacos (Ramleh).
Salem Ghoneim & frères, r. Gameh Sultan, 7.
Soliman Antoun, r. gare du Caire, 6.
Stein & Co., r. de France, okelle Sananieh.
Uccelli, V , r. église Debbane, 2.
Vekri, Georges, r. Ibrahim 1er, 13.
Vita & Spada, succrs de S. Falanga, pl. Ste. Catherine, 3.
Vivaldi, T., r. Hammamil, 11.
Zabeth, Joseph & Ahmed Abdel-Motaal, r. el-Midan, 11.

ASSIOUT

Galdas Morcos, Ch. el-Sekka el-Guédida.
Hussein Moustafa, Ch. el-Cheikh Mentache.
Omar Madani, Ch. el-Khodarieh.
Rouchdi Youssef, Ch. el-Khodarieh.
Wassif Faltas, Ch. Sekka el-Guédideh.

BENI-SOUEF

Ahmed Adawi, r. église grecque.
Ahmed Sayed el-Samkari, Ch. Erian bey.
Kamel Zaki.
Moursi Mohamed el-Samkari, Ch. el-Riadi.

DAMANHOUR

Abdel-Hamid Hussein, Ch. Wakalet el-Az.
Aly Hussein Harbi, Ch. Harbi.
Barrad, Ibrahim Youssef, Ch. el-Sannanine.
Zeftaoui Khalil, Ch. Wakalet el-Aaz.

DAMIETTE

Mohamed Bahnassi, Ch. el-Aazam.

FACOUS

Abdou Aly, Ch. el-Enghizeh el-Kaisarieh.

FAYOUM

Gress Awad, Ch. el-Ramleh.
Khalil Mikhaïl, Ch. el-Ramleh.
Mahmoud Refai (Hag), Ch. el-Ramleh.

GUERGUEH

Abdel-Gawad el-Masri, Ch. el-Dawoudieh.
Ahmed Aref, Ch. Cheikh Mansour.
Baroudi Moursi, Ch. el-Hammam.
Hegazi Ahmed Amroun, Ch. Cheikh Abou Sélam.
Mahmoud Aref, Ch. Cheikh Mansour.
Mohamed Aref, pl. du marché aux Céréales.
Mohamed Guiddaoui, Ch. el-Naffada.
Saïd Hassan Oucheb, Ch. el-Kaïsaria.
Saleh Hussein, Ch. Abou Amrah.
Salloum, Michel, Ch. el-Hammam.

KAFR EL-ZAYAT

Pternitis.
Spirou, Nicolas.
Tracopoulos, C. G.

KENEH

Aly Saïd Aly, Ch. el-Montazah.
Kassem Zeidan, Ch. el-Sahrig.
Tadros Takla, Ch. el-Moudirieh.

LOUXOR

Athanassious, Boctor, r. de la gare.
Goubrial Guergues & Rizkallah Hakim, r. du Markaz.
Kelada el-Commos Hanna, r. de la gare.

MALLAOUI

Abdel-Rahman Aly Chérif, Ch. el-Koubri.
Louka Goubrial.
Mahmoud el-Sabroute.

MANSOURAH

Akawi, Bichara & frères,
Cohen, Yacoub Youssef, r. Moafi.
Geahel, N. & Co., r. Vieille.
Louli, Michel, r. Neuve.
Rabbath, Nicolas, r. Neuve.
Saïd Abdel-Rahman, Ch. el-Abassi.
Trigacci, Carlo, r. Neuve.

MEHALLA-KEBIR

Jabre, Joseph, & Co., Ch. Kantarah.
Mohamed Mansour, B.P. 19.

MINIEH

Daïf, Ph. P., Ch. el-Bosta.
Khalil Estefanous, Ch. el-Khaïri.

MIT-GHAMR

Hassouna frères, Ch. Asmar.
Mohamed Abdel-Bari, B.P. 27.
Mohamed Tantawi, r. Sagha.

MUSCAT HAMBURGER & Cº
VIN BLANC DOUX ET TRÈS AROMATIQUE
PATRAS-Grèce Maison fondée en 1846.

PORT-SAID

A la Menagère, Andrea Marchessini, boul. Sultan Osman.
Bartolo & Buhagiar, r. Eugénie.
Bazar Universel, M. J. Poussounakis, pl. de Lesseps.
Chelmis, Georges, r. Constantinieh.
Dracatos, Michel, r. du Commerce.
Paraskevas, Ch., r. Constantinieh.
Valendi, Eustache, r. Ramsès.

SIMBELLAWEIN

Aly Zouïn, Ch. el-Oumoumi.
Mohamed Megahed, Ch. el-Oumoumi.

SOHAG

Abdel-Mawgoud Mohamed, Ch. Kaïsariet el-Samak.
Azer Roufaïl, Ch. el-Aaref.
Gabra Tawadrous, Ch. el-Bahr.
Hanna Macari, Ch. el-Souk.
Mathari Ahmed, Ch. Kaïsariet el-Souk.
Samaan Guindi, Ch. Kaïsariet el-Souk.

SUEZ

Abdel-Rahman Sadaka, r. Kassara.
Albanopoulo, E., r. Colmar.
Caramessini, N., r. Colmar.
Darwiche Salem, r. Kassara.

TANTAH

Abdallah Mechrif, Ch. el-Kantarah.
Aboul-Ela Ibrahim, Ch. Serroughieh.
Chemeki, Hammoud Ibrahim.
Fadel Hassanein, Ch. el-Sourouguieh.
Hassan Etman, Ch. el-Souroughieh.
Ibrahim Youssef, Ch. Kantarah.
Magrin, J., pl. de la Police.
Mito Mahmoud Mohamed, Ch. el-Dallaline.
Nassar Aly.
Osman Hassan.
Scandarani Ahmed, Ch. el-Sourouguieh.
Soliman Sidhom, Ch. Tal el-Haddadine.

ZAGAZIG

Diamantopoulos, Anesti & Georges (P. A. Diamantopoulos succr.), Ch. Montazah et Ch. Abbas.
Kachef Ismaïl, Ch. el-Montazah.
Maeyergi Aly Aly, Ch. Aly Nasser.
Mahmoud Abdel-Kerim, Ch. Aly Nasser.
Makhzangui, Mahmoud Mohamed, Ch. Abbas.
Mohamed Aly, Ch. el-Moudirieh.
Mohamed Ebadi, Ch. el-Wadi el-Kebli.
Mohamed Mohamed Hassan, Ch. Montazah.
Sayed Mohamed & Co., Ch. Sabet.
Vitali & Olympios, Ch. Abbas.

ZIFTA

Aaraman frères, Ch. Kafr el-Enan.
Abdel-Aziz Sid Ahmed el-Chimi, Ch Tereet el-Sahel.
Calafatis, Costi & el-Sayed el-Zanfali, Ch. Tereet el-Sahel.
Chahri Abdel-Salam & Mohamed Fouad, Ch. Tereet el-Sahel.
Hess, Gorgui, Ch. Tereet el-Sahel.
Marango, Panayotti, Ch. Tereet el-Sahel.
Pangalos, Stamos, pl. de la Bourse.
Sabbak, Ahmed Mohamed, Ch. Tereet el-Sahel.
Zanfali el-Gawhari, Ch. Tereet el-Sahel

Fers et Métaux

(Voir aussi Zinc).

CAIRE

Allen, Alderson & Co. Ltd, Ch. Kantaret el-Dekka.
Anglo-German Engineering Stores, Naguib & Elias Guirguis prop., Ch. Bab el-Hadid.
Aquilina frères, Ch. Saptieh.
Bensussan, Giacomo, r. Manakh, 25.
Bonnard, Ed., Midan Tewfik, 5.
Chiniara & Yazadjian, Gheit el-Noubi,.
Ferrero & Co., r. église catholique.
Gerber, C. W. de, Ch. Borsah, 8.
Handrinos, S., Ch. Boulac.
Henriques & Henriques, r. Neuve.
Hovaghimian, H. & D., & Co., Boulac (Aboul-Ela).
Ibrahim Rabih, Ch. Taht el-Rabeh.
Kirby, Arthur, Ch. Abdine.
Kuster, R. & Co., Ch. Aboul-Ela:

ELECTRICITÉ
Ettore Covi
Installations Electriques
Fourniture de Matériel
Caire, Rue Kasr-el-Nil, N° 51, à côté du Heal Quarters. Téléphone 31-54. B.P. 509

Lambert & Ralli, Ch. Chawarby pacha, 2.
Mohamed Ahmed Abdel-Naby el-Iscandarani, Ch. Souk el-Asr (Oukallet el-Zeid) Boulac.
Morelli, Salvator, B.P. 2.
Najar, H. M., & Co., Ch. Emad el-Dine.
Padova, M., & Co., Ch. Kasr el-Nil, 50.
Sornaga, S., Ch. Chawarby pacha, 6.
Soubhani, Joseph, & Co., r. Nubar, 9.

ALEXANDRIE

Acdarian, Ohannès, B.P. 515.
Ahmed Salem, r. 1er Khédive.
Anhoury, Ph., r. Salah el-Dine, 26.
Allen, Alderson & Co Ltd, r. de la Poste, 2 et r. de la Marine, 23.
Amer Mohamed, r. Sidi el-Metwalli, 15.
Assouad, G., r. Warchet el-Toubguieh, 43.
Brillet, J. Fils & Co., r. des Sœurs, 4.
Chamé Habib, r. Warchet el-Toubghieh, 37.
Compagnie d'Entreprises Commerciales en Egypte, r. Cléopatre, 4.
Coronis, A., r. Hammam el-Zahab, 5.
Geahel, Ch. & Co., r. el Warcha 33.
Gerber, C. W. de, B.P. 1261.
Habib, W., & Co, r. el-Warcha.
Hasda & Co., (Em. Levi & Co succrs), r. Abdel-Moneïm.
Hovaghimian, H. & D., & Co., r. Abou Dardar, en face la Cie du Gaz.
Kahil, Alfred, r. Trieste, 8.
Kuster, R., & Co., r. Abou Darbar, 12.
Lambert & Ralli, r. Nébi Daniel, 25.
Levi, Em. & Co (late Hasda & Co), r. prince Abdel-Moneim.
Mafera, A., r. Imam Aly (q. Naga).
Menasce, Abraham M. L., r. Koubri el Kadim, 22.
Moursi Abdel-Fattah, r. anc. douane.
Nowar, Antoun, r. Hammam el-Zahab.
Ohanian, B. Onnig, r. église arménienne.
Padova, M., & Co., r. Haroun el-Rachid.
Pollak, H. & Co., r. Stamboul, 2.
Poumailloux, P., r. Abdel-Moneim, 102.
Rabbath, Sélim G., r. Abdel-Moneim, 88.
Rahbé, Louis & Co., r. Warchet el-Toubguieh, 32.
Rizgallah Goubran, r. Sidi Abil Dardar, 20.
Société Technique, A. D. Zachariou & Co., r. Nébi Daniel, 23.
Toutoungi, B., r. Warchet el-Toubghieh, 37.
Wirth, H. & Co., r. Sidi el-Metwalli, 16.
Zachetto, Chalom Zayan, r. Foum Gheraïa el-Kadim.

CHEBIN EL-KOM

Sayed Charaf, Ch. el-Kaïsaria.

FAYOUM

Abbas Mohamed, Ch. el-Youssfi.
Foscolos frères.
Mohamed Ghali, Ch. Adli.

MANSOURAH

Rabbath, Nicolas, r. Neuve.

MINIEH

Youssef Guergues, Ch. el-Bosta.

PORT-SAID

A la Ménagère, Andrea Marchessini, boul. Sultan Osman.
Bartolo & Buhagiar, quai Eugénie.
Dracatos, Michel, r. du Commerce.
Valendi, Eustache, r. Ramsès.

TANTAH

Heritiers Pantazoglu, r. de la Bourse.
Mito, Mahmoud Mohamed, Ch. Dallaline.
Shellinger, P., Ch. Kafret el-Fadel.
Tahan, Sélim, Ch. el-Borsa.

ZAGAZIG

Azer Ayoub, Ch. el-Tewfik.
Benhawi, Aly Mohamed, Midan el-Adli.
Boutros Farès, Ch. Sabet.
Moayergi, Aly Aly, Ch. Aly Nasseri.
Mohamed Ebadi, Ch. el-Montazah.

Feuilles de Séné

(voir Produits Soudanais)

Feux d'artifice (Fabr. de)

ALEXANDRIE

Hovel, G. Garinian, r. Ragheb pacha, 55.

SUPERPHOSPHATE HELLENIQUE
Contenence 16/18% d'Acide phosphorique soluble dans l'eau et le Citrate.
SOCIÉTÉ TECHNIQUE: A. D. ZACHARIOU & Cie, Ingénieurs
ALEXANDRIE: Rue Nebi Danial, No 23. — Tél. 2669

Filatures et tisseranderies de Soie

CAIRE

Abdel-Fattah Badawi, r. Neuve.
Abdel-Nabi el-Biadi, r. Neuve.
Abou Hagar Hassanein (Hag), Ch. el-Bakrieh.
Bazergui, Georges, r. Neuve.
Ghesquiere, Jules, Haret el-Ocely.
Sélim Abdou.

ALEXANDRIE

Ahmed Aly Nourag, r. Souk el-Tabbakine, 2.
Khalil, M., & Son, r. de la Citadelle.

DAMIETTE

Lozi, Abdel-Fattah eff., Ch. el-Aazam.

MEHALLA-KEBIR

Ahmed el-Hamami.
Aly Abbas.
Hassan Behéri.
Hassan Isili.
Hassan Samra bey, r. du Bazar.
Hassan Tahan, r. Behlawan.
Hussein el-Chehri, Ch. el-Amaria.
Ibrahim el-Tahan.
Mohamed Abdel-Nebi bey, r. Souk Soultan.
Mohamed Abou Ammo.
Moustapha el-Adib (Hag), Ch. el-Amarieh.

Filigranes d'or et d'argent

CAIRE

Ferrero & Co., r. église catholique, 25.
Mehsen, Antoine, Sagha.
Sabban, Ahmed Mohamed, r. Neuve.
Séoudi, Abdel-Aziz, Wakalet el-Aasab.
Séoudi, Ahmed Hassan, Wakalet el-Aasab.
Séoudi, Mohamed, Wakalet el-Aasab.
Séoudi, Moustafa, Wakalet el-Aasab.
Société pour la Manufacture d'Echarpes Egyptiennes, Ch. Mokassar el-Khachab.

ASSIOUT

Mohamed Moustafa Makkawi, Ch. el-Hélali.

Films Cinématographiques

CAIRE

Bonfigli, F., Ch. el-Borsa.
Gaumont (Etabl.), Haret Mach-Hadi.
Pathé frères, Noel Malachard agent général, Ch. Abbas, 123.
Società Italiana Cines, William Francini délégué, Savoy Chambers, 5.

ALEXANDRIE

American Cosmograph, r. général Earle.
Buccianti, U., r. Salah el-Dine, 19.
Poiret, Diedo & Co., B.P. 1029.

Filtres

CAIRE

BURON A.,
Paris, rue de l'Hôpital St.-Louis, 8.
Filtrage et épuration des eaux potables et industrielles.

Alipranti, A., Ch. el-Bosta.
Covi, Ettore, Ch. Kasr el-Nil.
Egyptian Sanitary Engineering Co., Ch. el-Maghraby, 29.
Fleurent, E. J., Fils & Co., r. Elfi bey, 6.
Gila, Carlo, Ch. Kasr el-Nil, 48.
Grant & Chinn, ruelle du Savoy Hotel (Kasr el-Nil).
Kirchmayer, Rudolf & Co., Ch. Nubar pacha, 16.
Madkour, Hassan bey & frères, Ch. Taher et Hamzaoui.
Marucco, Jean, Ch. el-Rouei, 12.
Selvadjian & Kazanjian, Ch. el-Bawaky.
Steinauer, Max & Co., Ch. Antikhana el-Masria.
Walker & Meimarachi, Ltd, Ch. Kasr el-Nil, 50.
Yacoubian, N., Ch. el-Bawaki.

ALEXANDRIE

BURON A.,
Paris, rue de l'Hôpital St.-Louis, 8.
Filtrage et épuration des eaux potables et industrielles.

G. SÜSSMANN
Mouski Street — CAIRO — P. O. Box 344
JEWELLER — OPTICIAN — WATCHMAKER

Châlons, Hochapfel & Co., r. Chérif pacha, 26.
Dessberg, E. & M., r. Pirona, 3.
Egyptian Sanitary Engineering Co., r. Rosette, 20.
Hassan Youssef, r. Tewfik 1er, 27.
Ibrahim Said Ahmed, r. Stamboul, 10.
Kirby, Arthur, ruelle pharmacie Huber.
Kirchmayer, Rudolf & Co., Gallerie Monferrato.
Petrucci, Carlo, ruelle pharmacie Huber.
Ramadan Youssef, r. Sesostris, 5.
Walker & Meimarachi, Ltd, r. anc. bourse.

PORT-SAID

A la Ménagère, A. Marchessini, boul. Sultan Osman.
Baroumis, Stamati, Bazar Abbas.
Bertolo & Buhagiad, r. Eugénie.
Moulet, C. D., & Co., (Legrand, Bardou & Co succrs), r. Sultan Osman.
Valendi, Eustache, r. Ramsès.

Fleuristes

(voir Horticulteurs-Fleuristes).

Fleurs Artificielles

(Voir aussi Horticulteurs-Fleuristes).

CAIRE

Deroin, G. fils, Ch. el-Madabegh, 25.
Eggert, J., Ch. Kamel et Heliopolis.
Lilas Blanc, F. Ducommun, Ch. el-Manakh, 26.
Stamm, A. & L., fils, Ch. el-Manakh, 14.
Villa Melitta, Ch. Manakh.

ALEXANDRIE

Chalons, Hochapfel & Co., r. Chérif pacha, 10.
Ebell, E. & Co., A. N. Mousny succr., r. Chérif pacha, 28.
Galeries Lafayette, r. porte Rosette, 12.
Simmelidy, Mme Melpomène & filles, r. Stamboul, 10.
Thierrard Frères, r. de l'Archevêché.
Tramontina, F., r. porte Rosette 20.
Winterstein, A., r. Chérif pacha, 12.

Fondeurs de caractères

CAIRE

At-Tamaddon, Ibrahim Ramzi & Co prop., Ch. el-Kerabieh, 30.
Imprimerie Nationale, Boulac.
Raphaëlian, Krikor, Ch. el-Mancy (Zaher).
Tomasello, Paolo, Ch. Gheit el-Noubi.

Fonds de Commerce (Cession de)

CAIRE

GRAYCHE & Cie
10, rue Zervudachi — B. P. 921
(En face de la Banque Agricole)
TÉLÉPHONE 17-42
CESSION ET TRANSFERT DE TOUS
FONDS DE COMMERCE ET INDUSTRIELS
Exécution de toutes formalités

Forges et Fonderies

CAIRE

Ahmed Hindi, Ch. Koubri Kasr el-Nil, 1.
Aly Hassan Rabih, Hoche el-Charkawi.
Arsenal du Gouvernement, Boulac.
Bakhoum, Théodore, Boulac.
Bavastro, Ernest, Saptieh.
Berlen, D., Sekket el-Noubi, 5.
Berté, Luciano, Darb el-Noubi, 37.
Bottari, Ch. & Co., Ch. Nubar pacha.
Brando Faccio, E., Ch. Saptieh.
Buzzino, Francesco, Saptieh.
Chartrain, D., Ch. Koubri Kasr el-Nil, 7.
Chrissantos, Dimitrios, Ch. Nubar pacha.
Fiorentino, G., Boulac.
Fontanella, G., & Co., Ch. Madbouli.
Goganian & Co., Ch. Saptieh el-Barrani.
Guttman, B., Ch. Elfi bey.
Haddad, K. I., Ch. Abbas, 127.
Hagopian, Bedros, Ch. Gheit el-Noubi.
Hamburg & Anglo-American Nile Co., Cairo & Choubrah Village.

Pour rendre instantanément l'eau ***digestive*** *et* ***gazeuse***
COMPRIMÉS VICHY-ÉTAT

Kuhn, August, Ch. Dessouki, 3.

L. Mikhaelidis & D. Dacaris
CAIRE, rue Abou el-Ela
MAISON FONDÉE EN 1903
Atelier Mecanique de ferronnerie et forge.
Spécialité en toutes sortes de Construction en fer

Mohamed Darwiche, Ch. Heydar pacha, (Helouan).
Mollura, Sebastiano, Ch. Aboul Ela.
Moussekian, Armenak, Gheit el-Nouby.
Moustapha Aly, boul. Mohamed Aly.
Negri, Cesare, Ch. Clot-bey.
Papazian, Hrant, Bazar Mouroar.
Rostaing, A., Ch. Fagallah, 25.
Société Industrielle de Fonderie de Plomb, Youssef Ibr. el-Dabbah & Co., Foum el-Khalig.
Tomasello, Paolo, Ch. Gheit el-Noubi.
Uziel, Jacques, Ch. Elfi bey.
Yazidjian, B., Ch. Nubar pacha.
Zachariadès, Georges, Darb el-Manakh, (Abdine).

ALEXANDRIE

Adourian, M., r. mosquée Attarine, 84.
Ahmed Aly, r. Sidi Metwalli, 26.
Ahmed Hilal, r. du Mex, 41.
Ahmed Salem, r. Ibrahim 1er, 48.
Alexandria Engineering Works, r. Bab-el-Karasta.
Aly Hassan bey, r. du Mex.
Arbiglia, G. N., r. de l'hôpital.
Artinian, Krikor, r. prince Abdel-Moneim, 65.
Autofage, Théodore, r. Salah el-Dine, 26, ateliers r. Arfhen pacha.
Baghdjian, A., & Co., r. Sidi Abil-Dardar, 20.
Bardaxoglou, Stelio, r. Nubar pacha, 18.
Cambon, E., & Brisset, r. de l'Archevêché, 4.
Campbell & Co., r. Bab el-Karasta, 39.
Caricato, Domenico, r. el-Cayed Gohar, 25.
Cerato, M. & Co., r. Abou Dardar, 13.
h ahimian, A., r. Abou Dardar, 20.
Costa, A., & fils, r. Salah el-Dine, 24.
Crovace, N., r. Sidi Metwalli, 14.
D'Andrea, Angelo, & Figlio, r. du 1er Khédive, 47.
Despinas, A., r. Télégraphe Anglais, 4.
D'Isidoro, A., r. Laurens, 21-23.
Djanbazian, S. Y., r. du Khédive, 43.
Giaconia, F., r. prince Abdel-Moneim, 71.
Greco, Giuseppe, r Sidi Emad, 36.
Grunberg, R., r. Abou Dardar, 1.
Hassabo, Mohamed bey & Co., r. 1er Khédive, 34.
Jéronimidis, J., Gabbari et r. Abou Dardar.
Khasgalian, A., r. Abou Dardar, 24.
Lodolini, Romolo, r. Ibrahim, 1er.
Lokmakeuz, Artin, r. Abou Dardar.
Mafera, A., r. Imam Aly (q. Naga).
Marinelli, A. & Co., Moharrem bey.
Masloumian, Sarkis, r. Sidi Abil Dardar, 12.
Mohamed Abou el-Fadl, r. Sélim Captan, 4.
Mohamed Ahmed, r. 1er Khédive, 6.
Nagachian, H., r. 1er Khédive, 39.
Palombini & Marmoni, r. Ibrahim 1er.
Panassatiopoulos, S., r. Ibrahim 1er, 51.
Patarakis, N. G. r., Abou Dardar, 24.
Paulinelli, Fernando, r. Ibrahim 1er 47.
Pedicchio, D., r. église Américaine.
Sachs, Halifa & fils, au Canal.
Sayed Ibrahim fils, r. Ibrahim 1er, 63.
Spetiodis, D., r. Abou Dardar, 32.
Suzan, J., & R. Caio., r. el-Wasti.
Vrana, D., r. Sidi el Metwalli 26.
Watson, W., & Co., r. Bab el-Karasta.
Xinogalas, E., & C. Panayotopoulo, r. Ibrahim 1er, 44.
Zachari Frères, r. Bab el-Karasta, 35.
Zammut, Carmelo, r. Ibrahim 1er, 72.

ASSIOUT

Omar Madani, Ch. el-Khodaria.
Rouchdi Youssef, Ch. el-Khodaria.
Soliman Asil, Ch. el-Maydoub.

BENHA

Aly Abdel-Rahman, Ch. el-Koubri.
Mahmoud Mohamed Bassiouni, Ch. el-Koubri.
Mohamed Mahmoud, Ch. el-Koubri.

CHOCOLAT MENIER
VENTE PAR JOUR 60,000 KILOS

BENI-SOUEF

Kamel Zaki, Ch. el-Adawi.
Mahmoud Mohamed Wahba, r. église grecque.
Mahmoud el-Sayed Aly, r. église grecque.
Mohamed Moustafa, r. église grecque.

CHEBIN EL-KOM

Moser, Cosman, Ch.el-Bahr.

DAMANHOUR

Abdel-Hamid Hussein, Ch. Wakalet Ads.
Ibrahim Aly Seoudi, Ch. Aboul Riche.
Moslem Mohamed, Ch. Wakalet Ads.

FAYOUM

Foscolos frères.

KAFR EL-ZAYAT

Ahmed Abdou.

KENEH

Hadji Georgiou, près de la gare.

MANSOURAH

Egyptian Engineering Co Ltd, r. du Nil.

MINIEH

De Santes, Francesco, Ch. el-Husseini.
Poletti, Louis, Ch. el-Husseini.

PORT-SAID

Abou Salama Mohamed, r. de Lesseps.
Cargotich, Virginio, r. Sultan Osman.
Clapisson, François, pl. de Lesseps.
Dowrie & Co., quai Eugénie.
Duval, attaché à la Station électrique.
Esposito, Andrea, d', Ch. Eskandar el-Akbar.
Aly Zouïn, Ch. el-Oumoumi.

SOHAG

Philodimon, Aristide, Ch. el-Bahr.

TANTAH

Ahmed Aboul-Ela, Ch. el-Sourouguieh.
Bouladi, Mikhali, Kafret Skaross.
Imenos, Mme Vve D.,
Mohamed Aly, Ch. el-Moudirieh.
Osman el-Cheikh, Ch. el-Sourouguieh.
Sabban Mohamed (Hag), Ch. el-Sourouguieh.
Schlinker, P., Kafret el-Fadaly.
Zéhéri, Mohamed Ahmed, Ch. Darb el-Sayed.

ZAGAZIG

Labbane, Abdel-Rahman, Ch. Abbas.
Sayed Mohamed & Co., Ch. Sabet.

ZIFTA

Buccalo, Felice.

Fourneaux

(Voir Articles de Ménage).

Fournitures pour bureau

(Voir aussi Ameublement).

CAIRE

American Store, S. S. Haddad, Ch. Kasr el-Nil, 36.
Hamburg & Anglo-American Nile Co., Cairo & Choubrah Village.
Kirchmayer, Rudolf & Co., Ch. Nubar pacha, 16.
Sackenreuther, Michel, Darb el-Saada, 1.
Shannon Ltd, Ch. Madabegh, 35.
Waterlow, Bros. & Layton, Ltd, Ch. Madabegh, 35.
Waterlow, James, Ch. Kasr el-Nil, 52.

ALEXANDRIE

American Manufactory Agency, Shannon Ltd succrs., r. Sésostris, 11.
Cohen, D., r. de France, 22.
Cohen, Léon, r. de France, 4.
Fürst, G. & Co., r. Tewfik, 10.
Haddad, S.S., boul. Ramleh, 8.
Kadmos, Zanoudakis & Dendrinos, r. mosquée Attarine.
Kalza, M.C., r.Mohamed bey Aboul-Zahab.

SOENNECKEN, Meubles de Bureau, Représentants pour l'Egypte W.E. KESTING & Cie. B.P. 1000. Alexandrie. Caire: Téléphone 2790. B.P. 1407.

ENDUITS IGNIFUGES et HYDROFUGES **"ASBESTIC"** universellement adoptés.
Devis / Prix / Plans } chez **M. CASORIA** — Agent général pour l'Egypte — CAIRE
G. RICCALDONE SANTO & Co—Concessionnaires—CAIRE

Kesting, W. E., & Co., pl. de l'Observatoire, okeile Anglaise, 4.
Kirchmayer, Rudolf & Co., pl. Mohamed Aly, 10, Gallerie Monferrato.
Nacamuli, M., & Co., r. Sésostris, 12.
Nanopoulos frères, r. des Sœurs, 5.
Pappa, Jean G., r. Nubar pacha, 7.
Phénix, A. C. Daphoti, r. mosquée Attarine, 10.
Poulia, E. I., r. Nubar pacha, 11.
Rodriguez, L., r. mosquée Attarine, 3.
Romanelli, G., r. anc. bourse, 1.
Roneo Ltd., r. gare de Ramleh, 7.
Schuler, L. r. Chérif pacha, 6.
Shannon Ltd, r. Sésostris, 13.
St. Michel, S. G. Vallinakis, r. Tewfik 1er, 20.
Whitehead, Morris & Co (Egypt), Ltd, r. Sésostris, 14.

Fournitures pour Cordonniers

CAIRE

Altonian, G. M., Ch. el-Charawi el-Barrani.
Baghdjian, Agob B., boul. Clot-bey.
BayoumiMohamed el-Raï, Ch. el-Kirabieh.
Calender, Stephan, Ch. el-Mezayen, 4.
Capranopoulos, A., boul. Mohamed Aly.
Chahbazian, G., Bazar Mourour.
Damgadjian, Krikor G., Ch. Bein el-Sourein, 56.
Dimitriadis, N.D., Ch. Gameh el-Banat.
Elias Osman, Ch. el-Saha, 37.
Ghazarian, Sarkis, Ch. Bein el-Sourein.
Gudsuzian Frères, Bazar Mourour.
Ismail Mohamed el-Kharbotly, Ch. Gameh el-Banat.
Kaïserlian, Léon M., Mohamed Aly.
Khalil Saad bey, Ch. Gameh el-Banat.
Kiriaco, Polidoro, Ch. Gameh el-Banat.
Kypiakoy, I., Ch. Gameh el-Banat.
Mahmoud Saleh, Ch. Mohamed Aly, 83.
Makinadjian, Khoren, Ch. Gameh el-Banat.
Markarian, Markar, Ch. Bein el-Sourein.
Medawar, Nicolas, & Co., Ch. Mohamed Aly, 135.
Mohamed Yehya, Ch. Gameh el-Banat.
Nicolas Saad & Co., Ch Gameh el-Banat.
Rathle, H. D., boul. Mohamed Aly.
Saad, Farid M., Ch. Gameh el-Banat.
Sabbagh bey, Hanna S., ruelle du Savoy Hotel.
Samhon, Mir & Co., Ch. Kabouet el-Zina.
Serophime, Jean, Ch. Khalig el-Masri (Bab el-Charieh).
Sossoyan, P., boul. Abdine.
Vegnios frères, Ch. Bein el-Nahdein.
Ward, Nicolas, Ch. Gameh el Banat.
Yacoub Levy, boul. Clot-bey.

ALEXANDRIE

Abbasi Ahmed, r. anc. douane, 4.
Abdel-Aziz M. el-Attard, r. de France, 43.
Ahmed Hassan el-Tadjouti, r. Bab el-Akhdar, 35.
Ahmed el-Yazdi, r. Souk el-Akadine, 13.
Aly Hassan el-Tagouri, r. Souk el-Akadine, 15.
Aly Mohamed Tewfik, r. Souk el-Attarine, 7.
Chouéri Sélim, r. Warchet el-Toubghieh, 33
Gallad Ahmed, r. Bab el-Akhdar, 14.
Ghazarian, S. & M., r. Mawlaï Mohamed, 1.
Hafez Ahmed Rabeh, r. masguid Terbana, 12.
Hanenian, Artin, r. Souk el-Kanto.
Helou, Mahmoud Mohamed, r. Souk el-Siaref, 3.
Khouri, Thomas J., r. de France, 6.
Korashis, G., r. Mawlai Mohamed, 3.
Mohamed Becari, r. Bab el-Akadar, 48.
Mohamed Essaied, r. Souk el-Siaref.
Mohamed Rached, r. Bab el-Akhdar, 35.
Mougalian, Artin, r. Souk el-Siareff.
Nalla Nasrallah A, r. Sidi Metwalli, 32.
Osman Chaab, r. de France, 55.
Papagno, E., ruelle Alep, 1.
Papazian & D. Ohanessian, r. Mawlai Mohamed, 1.
Ramadan Azzam, r. Bab el-Akhdar, 35.
Rizgallah Faragallah, r. de France, 22.
Said Ibrahim el-Kholi, r. Bab el-Akhdar, 40.
Serophime, Jean, r. Warchet el-Toubgieh, 36.

OLYMPIA HAMBURGER & C°
VIN BLANC DE TABLE
PATRAS-GRÈCE Maison fondée en 184[illegible].

Silbezweg, H., r. Hammamil, 17.
Stathos, G. S., r. Pirona, 4.
Zacaria Ibrahim, r. Souk el-Akadine, 15.
Zalicki, N. J. succr., r. Pirona, 1.

ASSIOUT

Morcos Abdel-Messih, Ch. el-Maydoub.

BEN

Mohamed Kharboutli, Souk el-Talat.

FAYOUM

Ahmed Ibrahim, Ch. el-Kantara.
Aly Awad Zagua, Ch. el-Kantarah.

PORT-SAID

Stathatos, Georges S., r. du Commerce.

TANTAH

Christo, Kyriacou, Ch. el-Khan.

ZAGAZIG

Menchawi, Mohamed, Ch. el-Kaisarieh.

Fournitures pour Dentistes

CAIRE

Ash, C., & Sons, Ch. Abdel-Hakk el-Sombâti, 4.
Gannagé, N., Ch. Mousky.
Mohbat, S. J. & fils, Ch. Mousky, 32.

ALEXANDRIE

Ash, C., & Sons, r. Trieste, 6.
Blumenthal, H. J. frères, r. Tikiet el-Kalchani, 6.
Gannagé, N., pl. Ste-Cathérine.
Prieston & Co. boul. Ramleh, 8.

Fournitures pour Horlogers

CAIRE

Abemayor, A.&R Frères, Bazar Mourour.
Beinisch, Joseph, r. Mouski, 8.
Chammas, Yacoub, Ch. el-Nahassine.
Cohen, M. J., Ch. Fakhry pacha (Mousky).
Kessedjian, G. M., Bazar Mourour.
Kramer, L., & Co., Ch. Mouski et Ch. el-Manakh, 3.
Mohbat, S. J. & fils, Ch. Mousky, 32.
Selvadjan, K. E., Ch. Mouski.
Süssmann, G., Ch. Mouski.
Zelnick, Osias, Ch. Kom Cheikh Salama (Mousky)

ALEXANDRIE

Blumenthal, H. J., frères, r. Tikiet el-Kalchani, 6.
Dattelbaum, H., r. de France, 24.
D'Esposito, A., r. des Sœurs, 28 et r. Tewfik 1er, 16.
Gherson, Rosina, r. des Sœurs, 61.
Menahem, Abraham A., r. Nubar pacha, 18.
Mougalian, Artin, r. Souk el-Siaref, 6.
Rosenthal, J., & Conegliano, r. Chérif pacha, 16.
Schami, N., r. Chérif, 15.
Stone, L. A., r. Kayed Gohar, 1.
Stobbe, Rudolf, r. Chérif pacha, 29.

Fournitures pour Machines à écrire

(voir Papeteries)

Fournitures pour Navires

(voir Articles de Marine & Ship-chandlers)

Fournit. pour Photographies

(Voir Photographie)

Fournitures pour tailleurs

(voir aussi Étoffes et Tissus)

CAIRE

Bestawrous, A., Ch. Mezayen et Ch. Mousky.
Chawky Karam, r. Neuve.
Cicurel, Les Fils de M. & Co., av. Boulac, 3.
English Woollen Manufacturing Co., Farhi frères & Co., Jardin Rossetti, 9.
Freimann, M., & Co., av. de Boulac.
Khouzam, Francis, Ch. Mousky, 65.
Laniado, Nessim, Ch el-Chaouzlia (Mousky).
Orosdi Back (Etabl.), Ch. Abdel-Aziz et Ch. el-Saha.

PASTILLES VALDA
Antisepsie des voies respiratoires. Efficacité merveilleuse

Saleh, Georges, Ch. Abdel-Aziz, 4 et Midan el-Faskieh.
Salinass, Samuel, Ch. Mohamed Aly, 103.
Sednaoui S. & S. & Co. Ltd, Mousky.
Zeidan, Joseph, Midan el-Faskieh.

ALEXANDRIE

Anlyan, G. J., r. de France, 13.
Debbas, D. & M., pl. Ste-Cathérine.
English Woollen Manufacturing Co., Farhi frères, r. Gameh el-Cheikh, 2, okelle Halil Zaïad pacha.
Lainas, G. N. & Co., r. mosquée Attarine, 8.
Reis, L. & Co., r. Cherif pacha, 27.
Ventura frères, r. Tewfik, 13.
Vivante, D. S., & Co., r. Cheikh Soliman pacha, 3.
Wahiche, J., & Co., r. Souk el-Akkadine, 21.

Fourrages

(Voir Céréales)

Fruits Secs

(Voir Denrées Coloniales)

Fruitiers

CAIRE

Apostolou, D., & Co., Nouveau Bazar.
Demetriou, P., Ch. Nubar pacha, 1.
Guindi, Ahmed Mohamed, Ch. Bab el-Charieh.
Società Italiana pel commercio dei prodotti alimentari, Jardin Rossetti.
Vranas, Georges, pl. Ataba el-Khadra.

ALEXANDRIE

Abbas Hafez, r. de la Marine, 68.
Abdallah Abdel-Rahman Fakahani, r. de la Marine, 50.
Abdel-Fattah Mohamed Koraiem, r. de la marine, 74.
Abdel-Fattah Moursi, r. de la Marine, 58.
Abdel-Kader el-Tabaa, r. Wakalet Khodar, 79.
Abdel-Karim Madwar eff., r. el-Midan, 27.
Abdel-Meguid el-Kayar bey, r. Midan, 48.
Abdel-Razzak Khattab, r. masguid Terbana, 3.
Abdel-Wahab Mohamed Kouraïm, r. de la Marine, 62.
Ahmed Abbassi & Abdel-Aziz Moh. el-Attar & Co., r. Souk el-Tabakhine, 8.
Ahmed Azzoud, r. Bab el-Akhdar, 28.
Ahmed el-Bacli, r. de la Marine, 62.
Ahmed el-Chami (Hag), r. de la Marine, 54.
Ahmed Charaoui, r. de la Marine, 68.
Ahmed el-Gouedi, r. de la Marine, 66.
Ahmed Khalafalla & Co., r. Midan, 48.
Ahmed Simbel, r. Midan, 3.
Ahmed Zaki, r. masguid Terbana, 3.
Aly Ismaïl Amin, r. de la Marine, 44.
Aly Khadre (Hag), r. de la Marine, 54.
Amin M. Abégi & Co., r. mosquée Terbana, 3.
Aznavourian, A., r. el-Rachki, 3.
Bessim Salah, r. Souk el-Attarine.
Burbulia frères, r. Midan, okelle el-Lemoun.
Chahine, Amer, r. de la Marine, 74.
Chehata Ibrahim, r. de la Marine, 58.
Delia, Marc, r. Sidi Abou Dardar, 3.
Delia, Raffaele, r. Sidi Abou Dardar, 3.
Gouda Salem (Hag), r. el-Ghazali, 27.
Hassan Ismaïl el-Chami, r. de la Marine, 70.
Hassan Khordaghi, r. de la Marine, 58.
Ibrahim el-Heloua, r. de la Marine, 68 et r. el-Midan, 47.
Ibrahim Moustafa, r. Masguid el-Khawaga Osman, 3.
Imaradé Ibrahim Hakki bey, r. Masguid el-Terbana, 5.
Ismaïl A. Beezi, r. de la Marine, 46.
Ismaïl Bahnassi, Ibrahimieh.
Kurdjian, Ohannes, r. el-Rackchi, 2.
Lianos, G. B., r. Abou Dardar.
Mahmoud Abdel-Wahab, r. Marine, 64.
Mahmoud Omar Khattab, r. masguid Terbana, 3.
Mahmoud Rocca, r. Masguid el-Chourbagui, 8.
Mahmoud Yakout Deif, r. Midan, 30.
Mamounas, C. M., r. Souk el-Tabakhine, 8.
Mavroscufi, C. L., r. Midan, 7.

BAINS D'ACIDE CARBONIQUE
Préparés instantanément par la
CÉODEUINE
Dépôt général : 18, r. des Art. Paris-Levallois. Au Caire : chez E. DEL MAR

Mohamed Achour, r. de la Marine, 58.
Mohamed Aly Idrini, r. de la Marine, 58.
Mohamed Baba Makansi, r. mosquée Terbana, 5.
Mohamed Chechin, r. el-Ghazali, 2.
Mohamed Saad, r. de la Marine, 60.
Mohamed el-Tabaa, r. mosquée Terbana, 3.
Moursi Negmi, r. Ras el-Tine, 81.
Moustafa Khamis, r. de la Marine, 56 et r. Midan, 63.
Nazarekian, A. G., r. Midan, 48.
Palermo, Francesco fu Francesco.
Pamphilis, G. Elie, r. de la Marine, 18.
Politi, Vassili, r. Masguid el-Khawaga Osman, 3.
Raïs Mohamed Ahmed (Hag), r. de la Marine, 68.
Sigala, Costi, r. de la Marine, 66.
Sigala, S., r. de la Marine, 72.
Società Italiana pel Commercio dei Prodotti Alimentari, r. Cléopatre, 6.
Sombol Mohamed Hassan, r. Souk el-Akkadine, 10.
Stefanidis frères, r. Midan, okelle Lemoun.
Stofanidi frères, r. Wakalet el-Khodar, 9.
Taha Mohamed (Cheikh), r. Marine, 70.
Taha Saad, r. de la Marine, 68.
Tsoulakides, J.D., r. masguid Chourbagui, 9.
Yacout Mohamed, r. de la Marine, 70.
Youssef Abdel-Kader, r. de la Marine, 64.
Zayat, H. & E., & Co., r. Midan, 27 (okelle Nafa)
Zidan Husseïn Aweda, Ibrahimieh.
Zohra bent Hanem, r. de la Marine, 44.

ASSOUAN

Ahmed Chahin (Cheikh).
Chahin Chonkor.

BENHA

Hassan Abou Massoud, Ch. Ata.

BENI-SOUEF

Ahmed Abdallah, Souk el-Talat.
Ibrahim el-Koblah, Souk el-Talat.

DAMANHOUR

Ahmed Meloukhieh, Ch. el-Bitarieh.
Zaghloulah Ibrahim, Ch. Fayek pacha.

DAMIETTE

Abdou Mohamadein (Hag), Ch. el-Aazam.
Megamas Khalil (Hag), Ch. el-Aazam.

MANSOURAH

Katatni Moustafa Hassan.

MINIEH

Gouda Mohamed, Ch. el-Emoumi.

PORT-SAID

Gabre Manahli, r. du Commerce.
Cordonis, Athanasios, r. du Bazar.
Menakhli Mohamed, r. du Commerce.
Morre Mohamed, r, du Commerce.

SUEZ

Ahmed Fakhri, Ch. Caracol el-Souari.
Ahmed Salem, r. Kassara.

ZIFTA

Ahmed Osman, Ch. el-Souk.

Galvanoplastie

CAIRE

Boehm, Rudolf & Co., Ch. Clot bey.
Diamantopoulo, Constantin, Ch. Boulac, 33.
Edirnélian, H. S., Ch. el-Makassis.
Fendian, A. A., Ch. Momtaz.
Keucheyan frères, Ch, el-Makassis.
Krikorian, Artin, r. de l'hôtel du Nil.
Negri, Cesare, Ch. Elfi bey.
Uziel, Jacques, Ch. Elfi bey.
Yazidjian, B., Ch. Galal pacha.

ALEXANDRIE

Calautti, S., & G. Luppino, r. des Sœurs.
D'Isidoro, Alfred, r. Laurens, 21 et 23.
Grunberg, R., r. Abou Dardar, 1.
Calanna, Mariani & Co., r. Salah el-Dine, 2.
Tchobanian, Y., r. de France, 41.

TANTAH

Mohamed Moustafa el-Gachangui, B.P. 13.

SALONICA CIGARETTE Co
Fournisseur de S. A. le Khédive
CAIRE SOCIÉTÉ ANONYME - FONDÉE PAR DÉCRET KHÉDIVIAL EN DATE DU 28 DÉC. 1903 CHOUBRAH
Cigarettes de toute 1re qualité, fabriquées avec les meilleurs Tabacs Turcs

Garages d'Automobiles

CAIRE

Agence Automobile, Soussa & Co., Ch. Antikhana el-Masria.
Belli, Nereo, Ch. el-Nemr, 20.
Cairo Motor Co. Ltd, Ch. Maarouf, 10.
Comanos & Co., Ch. Cheikh Rihane.
Hudson Auto-Garage, Karakotch & Co., Ch. el-Hawiati (Kasr el-Nil).
Motor Car Agency, S. Gabrial & Co., Ch. Soliman pacha.
Savoia, Maglio Frères, r. Doubreh, 14.
Soc. anon. des Grands Garages d'Egypte, Ch. Madrassa el-Fransawya.

ALEXANDRIE

E. H. ISIDORE. 22-24, Rue El Farahdé. Stock "MICHELIN" Pneumatiques et accessoires. Autos "UNIC" Georges Richard. Garage et Atelier Modèle. Taille d'engrenage. Téléphone N° 2837.

HIGH LIFE GARAGE
Rue Kom El Dick
MOH. BEY HAFEZ
Ingénieur - Constructeur
Propriétaire

Jaccard, Jules, r. Young, 10.

Mariani & C°
GARAGE "AUTO PALACE"
Galvanoplastie, Mecanique
Rue Saleh-el-Din, 2 — Téléphone 2346

Motor Car Agency, S. Gabrial & Co., r. Rosette, 36.
Soc. anon. des Grands Garages d'Egypte, r. Antoine, 15.

Gardes-Malades

CAIRE

Babenco, Mlle Anna, hôpital privé de Choubrah.
Bentham, Miss E.M., Ch. Chérif pacha (ouest), Hélouan.
Dovid, Mme, Ch. Nubar pacha, 15.
Friedmann, Berthe, Atfet Abdel-Kader (Mohamed Aly).
Gründel, Johanna, Ecole Allemande.
Heltzel, Mlle Marguerite, Ch. Mohamed Sayed Ahmed pacha (Helouan).
Kemeid, Mlle Esther, Ch. Zohni, 1 (Ch. Abbas).
Kemeid, Mlle Sabta, Ch. Hamdi, 3 (Daher).
Mussally, Mlle Esmé, Zeitoun.
Wolff, Mlle Gertrude, Choubrah (jardin Ciccolani).
Wolff, Mlle Mabel, Choubrah (jardin Ciccolani).

ALEXANDRIE

David, Mme, boul. Ramleh, 26.
Religieuses de N.D. de la Délivrande, r. Abou Dardar, 18.

SUEZ

Huck, Philippe, r. de Messageries.

Gérance d'Immeubles

CAIRE

GRAYCHE & Cie
10, rue Zervudachi, B.P. 921
(En face de la Banque Agricole)
TÉLÉPHONE 17-42
ENTRETIEN ET GÉRANCE DES BIENS-FONDS
ENCAISSEMENT DES LOYERS

Glace (Fabriques de)

CAIRE

Anglo-Egyptian Ice Co. Ltd, Ch. el-Miligui, usine Choubrah village.

ANIODOL LE PLUS PUISSANT ANTISEPTIQUE
ni caustique, ni toxique, ne tachant pas.
POUR TOUS USAGES : SOINS DES YEUX. HYGIÈNE DE LA FEMME, ETC.

Cie Frigorifique d'Egypte, Ch. Teraa el-Bulakieh.
Société Anonyme des Brasseries d'Egypte, usine à Guiza.

ALEXANDRIE

Anglo-Egyptian Ice Cy
SOCIÉTÉ ANONYME
FABRIQUE DE GLACE A CHOUBRA (CAIRE)
Bureau à l'Usine. — Téléphone No. 3180.
Dépôt Central: Rue Miligui,
en face l'Église Américaine (Esbékieh) Télép. No. 3179.
Président . . . . . Mr. R. STABILE.
Administrateur-délégué . Mr. E. GORRA.
Siège à Alexandrie, 5, Boulevard de Ramleh.
Bureau R. STABILE & Cie.

Alexandria Water Co. Ltd, r. Stamboul.
Aspden, R., r. Pirona, 3.
Crown Brewery of Alexandria, r. Avéroff, 7.
Electricity & Ice Supply Co., r. église copte, 26.
Glacières d'Alexandrie, ruelle Makar (pl. Ste Cathérine).
Leban, Ant., r. Abdel-Moneim, 106.
Société Anonyme des Brasseries d'Egypte, Karmous.
Usine de Glace, Canal Mahmoudieh, 99.

ASSIOUT

Aly Mohamed bey.
Cie Frigorifique d'Egypte, Ch. Hamza.

BENI-SOUEF

Yazbek, Assaad.

DAMANHOUR

Steineman, Mabardi & Co., Ch. Abou Abdallah.

LOUXOR

Ayoub Sabri bey.

MANSOURAH

Egyptian Engineering Co.

PORT-SAID

Calidas, Costi, r. Sultan Osman.
Compagnie du Gaz (Lebon & Co)., r. Constantinieh.
Dowrie & Co., quai Eugénie.

TANTAH

Moulin Français, Ch. el-Boabir.
Société anon. des Eaux de Tantah.

ZAGAZIG

Fabrique de Glace, r. el-Tir Wadi.

Glaces

(Voir Vitriers et Ameublements)

Gomme Arabique

(Voir Produits Soudanais)

Graines de coton

(Voir Coton)

Graines et semences

CAIRE

Abdel-Ghani Mahmoud, Ch. Taht el-Rabeh.
Aly Mahmoud Nabet (Hag), Ch. Taht el-Rabeh.
Bichla, Ibrahim, Wakalet Abou-Zeid.
Deroin, G. fils, Ch. el-Madabegh, 25.
Ibrahim Fathalla Gaara, Ch. Taht el-Rabeh.
Mohamed Abdel-Hamid (Hag), Ch. Taht el-Rabeh.
Mohamed Fathalla Gaara, Ch. Taht el-Rabeh.
Sayed Abdel-Kader el-Fattah, Ch. Taht el-Rabeh.
Stamm, A. & L., fils, Ch. el-Manakh, 14.
Villa Melita, Ch. Manakh.

ALEXANDRIE

Ebell & Co., A. N. Mousny succr., r. Chérif pacha 28.
Simmelidy, Mme Melpomène & filles, r. Stamboul, 12.
Thierrard, Mme, r. de l'Archevêché, 4.
Tramontina, A., r. Rosette, 20.
Winterstein, A., r. Chérif pacha, 12.
Zayat, H., & Co., r. Midan (okelle Nifa).

BENHA

Galanos, Théodore, r. Daftarkhana.

Gramophones

(Voir Phonographes et Gramophones)

Graveurs

CAIRE

Aly Reda, boul. Mohamed Aly.
Altermam, Alfred, succr. de V. Baumann, Jardin Rossetti et Haret Zogheb.
Amine Ibrahim el-Affendy, Ch. Bab el-Charia, 26.
Goliger, L. J., & fils, Ch. Kasr el-Nil.
Ibrahim Bassim, Ch. el-Dawawine, 26.
Ibrahim Maher, boul. Mohamed Aly.
Jean, Armand, Ch. Boulac.
Leventhal, A., Jardin Rosetti.
Leventhal, Ab. & J. Carasso, pl. de l'Opéra (Ch. Abdine).
Margosches, J., Ch. Emad el-Dine.
Mautino, Pierre, Ch. el-Roueï, 5.
Mirza Moustapha, Ch.Mohamed Aly, 120.
Mohamed Amin, Ch. Abdine, 24.
Mohamed Serri, boul. Mohamed, Aly 99.
Momdjian, H. Wahan, Ch. el-Makassis.
Palayan, A. & fils, Ch. Abdine, 10.
Schwarz, H., Ch. Abdel-Hakk el-Sombâti.
Vafiadis, Arist., Ch. el-Dawawine, 32.

ALEXANDRIE

Agostini, Nicolas, r. Mahmoud pacha el-Falaki, 10.
Altieri, P., r. Tewfik, 6.
Arvanitakis, John, Port Est.
Braun, Joseph, r. Stamboul, 14.

Cohen, Alex., r. Ragheb pacha (en face le pont).
Fahima, M., r. Aly bey el-Kibir, 2.
Israel, Joseph, r. Souk el-Tabbakhine, 2.
Kirchmayer, A., r. église grecque.
La Macchia, r. Temple de Menasce, 3
Margosches, Marc, r. église Debbane, 2.
Whitehead, Morris & Co., r. Sésostris,14.

CHEBIN EL-KOM

Hassan Rassem Hegazi.

DAMANHOUR

Mohamed Hassan, Ch. el-Moudirieh.

PORT-SAID

Richford, E.M., Jos. P. Rizzo représentant.
Rosenthal, r. Monge.

SUEZ

Bougéya, Françis L., & Co., Ch.el Mohafaza.

Hôpitaux & Dispensaires

(Voir aussi page 437 et suivantes)

CAIRE

Abbas, Midan Abdine.
Ahemla, Ch. Bein el-Nahdein, TÉLÉPH. 2107.
Al-Hayat, Ch. el-Baramouni, 2 (Abdine).
Aliénés, Abbassieh, TÉLÉPH. 633.
Anglo-Americain, Ghézireh, TÉLÉPH. 1182.
Austro-Hongrois (Rodolphe), Abbassieh, TÉLÉPH. 1010.
Bienfaisante, quartier israélite.
Choubrah, av. de Choubrah, TÉLÉPH. 1284.
Church Missionary Society, Ch. Masr el-Atica, TÉLÉPH. 1341.
Dispensaire des Sœurs du Bon Pasteur, Ch. el-Mezayen (Mousky).
Dispensaire des Sœurs Franciscaines, Darb el-Kotta (Clot bey).
El-Arab, r. et sérail Moustafa bey Chawki, 4, Guéziret Badran (Choubrah).
Enfants et Maternité de la Soc. protectrice de l'Enfance, Ch. Darb el-Ahmar, TÉLÉPH. 1580.
English Hospital & Victoria Nursing Home, Ch. Kassed, TÉLÉPH. 1223.
Français, Ch. el-Esbetalia el-Fransawi (Abbassieh), TÉLÉPH. 1014.

CHEMLA FRÈRES
Grands Magasins de Nouveautés
AVENUE BOULAC
VENDANT LE MEILLEUR MARCHÉ DE TOUT LE CAIRE
Haute Mode — Haute Couture

Institut Antirabique, à l'Adm. d'Hygiène Publique, Ch. el-Cheikh Rihane, TÉLÉPH. 1075.
Institut pour les Aveugles, Zeitoun, TÉLÉPH. Z. 57.
Italien (Umberto I.), Abbassieh, TÉLÉPH. 1149
Kalaoun (de l'Adm. des Wakfs), Ch. Bein el-Sourein, TÉLÉPH. 1544.
Kasr el-Aïni (du Gouvernement), Ch. Kasr el-Aïni, TÉLÉPH. 600.
Lady Cromer's Dispensary, Midan el-Manchieh, TÉLÉPH. 2731, Boulac TÉLÉPH. 2732.
Ligue de Prophylaxie Sanitaire et contre la Traite des Blanches, Ch. Gheit el-Noubi, 9, TÉLÉPH. 1686.
Maladies Cutanées et sexuelles, Ch. Gheit el-Noubi, 9, TÉLÉPH. 1686.
Maladies Infectueuses, Abbassieh, TÉLÉPH. 479.
Militaire Anglais, à la Citadelle, TÉLÉPH. 2861.
Militaire Egyptien, Pont de Koubbeh.
Œuvre Mohamed Aly, r. Baramouni, 9 (Abdine).
Victoria des Diaconesses, Ch. Deir el-Banat, TÉLÉPH. 1099.

ALEXANDRIE

Austro-Hongrois, r. Aly bey Gougo (Moharrem bey).
Diaconesses Allemandes, Hadra.
Européen, r. Sidi el-Metwalli, 1.
Gouvernement, r. de l'hôpital Egyptien.
Grec, r. de l'hôpital Grec, 4.
Israélite, Moharrem bey, 40.
Istituto Maragliano, Dr Colloridi prop., r. gare du Caire, 2.
Maison de Maternité, r. Rochafa, 34, (Moharrem bey.)
Maison de Santé Chirurgicale (Drs H. Legrand & E. Hadgès), r. Menasce, 30 et r. el-Guédid.
Militaire Anglais, Ras el-Tin.
Polyclinique Reine Marguerite, Moharrem bey, 34.
Victoria House & Nurses' Home, r. de l'hôpital Egyptien, 14.

ASSIOUT

Américain, Ch. el-Manchia.
Gouvernemental, Ch. el-Manchia.

ASSOUAN

Gouvernemental.

BENHA

Gouvernemental.

BENI-SOUEF

Gouvernemental, pl. de la Gare.

CHEBIN EL-KOM

Gouvernemental.

DAMANHOUR

Gouvernemental.

DAMIETTE

Gouvernemental.

FAYOUM

Askren, Dr As. D.L. Askren, Ch. el-Ramleh.
Gouvernemental, Ch. el-Moudirieh.

ISMAILIEH

Cie. du Canal de Suez.
St.-Vincent de Paul, Chantier, 6.

KENEH

Gouvernemental, Ch. el-Hammam.

LOUXOR

Cook, Thos & Son.

MANSOURAH

Gouvernemental, r. du Nil.
Hôpital du Dr Helmi, r. Hallatine.

MINIEH

Gouvernemental, Ch. el-Bahr.

PORT-SAID

Anglais, à la Plage, TÉLÉPH. 22, B.P. 75.
Gouvernemental, quai Eugénie, TÉLÉPH. 94.
Lady Strangford Hospital, à la Plage, TÉLÉPH. 22.

SOHAG

Gouvernemental.

M. Melachrino & Co's
FAMOUS CIGARETTES
Factories CAIRO-EGYPT & NEW-YORK

SUEZ

Egyptien.
Français, r. el-Hod.
Gouvernemental.

TANTAH

American Mission, r. Abbas.
Egyptien, Ch. Taha el-Hakim.
Gouvernemental, r. el-Madrassa Menasce, r. Abbas.
Ophtalmologique, r. Saada.
Wakfs du feu Menchawi pacha, Ch. Abbas.

ZAGAZIG

Gouvernemental.

Horlogers en gros

CAIRE

Cohen, Maurice J., Ch. Fakhry pacha (Mousky).
Comptoir d'Horlogerie Suisse, Mousky.
Goldenthal frères & Co., Haret Zogheb, 3.

Horlogers

CAIRE

Agia, A., Ch. Nubar pacha, 20.
Alexaki, Jean, imm. Halim, Ch. Kamel.
Andréadis, Pericles, Mouski.
Artine, E., Sayeda Zénab.
Assadourian & Artin, Ch. Mohamed Aly, 75.
Bajocchi frères, Ch. Nubar pacha, 24.
Bajocchi, Paul, Darb el-Wassa.
Balamoutian, Yacoub, Ch. el-Dawawine, 69.
Banoub, G., r. Faggalah, 33.
Baratti, A., Ch. Nubar pacha.
Baroukh, Lieto, & fils, Ch. el-Manakh.
Barzo, C. M., Ch. Abdine, 34.
Basmadjian, G., Ch. Aboul Ela.
Beinisch, Joseph, Ch. Mouski, 8.
Bercovici, Oscar, Ch. Emad el-Dine, 3.
Bercovitz, H., Ch. el-Manakh, 5.
Boghossian, H. O., Ch. Mohamed Aly, 146.
Bohdjalian frères, H. & A., Ch. Abdel-Aziz, 13.
Buys-Badollet, A. L. G., Ch. Kamel, 7.
Campiche, M. A., Ch. Nubar pacha, 12.
Cardona, A., Ch. Clot bey.
Centonze, T., Ch. Kasr el-Nil, 23.
Christou, G. N., Haret el Ocely.
Cinquante Mille Montres, Mousky.
Cipolla, Luigi, boul. Clot bey, 26.
Cohen, J. A., Ch. el-Manakh, 26.
Denardo, A., r. du Téléphone.
Deuvletian, N., Ch. Mohamed Aly.
Diamant, S., boul. Clot bey.
Dusonchet, O., Ch. Nubar pacha, 5.
Engolz Frères, r. Margousch (Khan Khalil).
Ferrougia, S., Ch. Abdine, 26.
Forté, Albert N., Ch. Mansour pacha (Helouan).
Gheriani, E., boul. Mohamed Aly.
Glasser, Antoine, boul. Clot bey.
Goliger, L.J., & fils, Ch. Kasr el-Nil.
Hamed Nadim, Ch. Abdine.
Hintaiet, H., Ch. Aboul Ela.
Hussein Ahmed, Ch. el-Ghouri.
Ibrahim Hanafi, r. Neuve.
Ismail Haki Stamboul, Ch. Mohamed Aly.
Jalkh, Antoine & Co., Ch. Mousky.
Jasnogorodsky, Naoum, Mousky.
Joseph Frères, Ch. el-Zaher.
Kalemian, Francis & Philippe, Ch. Abdel-Aziz, 27.
Kamel & R. Saltiel, Mousky.
Karakachian Artin, Ch. Fakhri pacha.
Khawaga, Alexandre, Souk-Geraya (Bab el-Charieh).
Kramer, L. & Co., Ch. Mousky et Ch. el-Manakh, 3.
Kurgean, Artin, Ch. el-Saha, 26.
Lambert, H., Ch. Abdine, 41.
Lammam, Aziz A., B.P. 1258.
Lattes, J., Ch. el-Manakh, 3.
Léon, Jacques, boul. Abdel-Aziz, 33.
Leschaa & Menahem, Ch. Kom Cheikh Salama.
Magasin Suisse, Ant. Jalkh & Co., Ch. el-Manakh, 10.
Mahmoud Hussein, Ch. Koubri Kasr el-Nil, 22.
Mahmoud Ibrahim, Ch. Gheit el-Edrah.
Mahmoud Sayed Ahmed, Ch. el-Chaouine.
Marco, Michel, boul. Clot-bey, 31.

Demandez le QUINA-LAROCHE
C'est le TONIQUE et RECONSTITUANT par excellence
En vente dans toutes les pharmacies

Mardiros, A. G., Ch. el-Zaher, 61.
Mardou Joseph, Ch. el-Zaher.
Matarasso, J., Ch. Nubar pacha, 11.
Mayer, Léon, Ch. Abdel-Aziz, 26.
Mikhaïl Bichara, Ch. Khaïrate.
Mohamed Aly, Ch. el-Fouatieh.
Montre de Genève, Albert Buchsler, Haret el-Chalabi.
Moustafa Ramadan, r. Neuve.
Mulli, Vittorio, boul. Clot bey.
Obermeister, A., Ch. Aboul Èla, 33.
Ohannessian, Artin, Ch. el-Koumi.
Orosdi Back (Etabl.), Ch. Abdel-Aziz et Ch. el-Saha.
Ouzounbogossian, O., Ch. Wagh el-Berka.
Palamari, J. Michel, Ch. el-Saha, 32.
Papazian, Francis, pl. Ataba el-Hadra.
Papazian, F. & Co., Midan Bab el-Hadid.
Pavid, L., Ch. Kamel, près Cook.
Perlo, Joseph M., Ch. Mohamed Aly, 123.
Politis, M., & Co., Ch. el-Chaouzlia.
Rizakis, N., & Co., Ch Mouski.
Saleh, Tadros, Ch. Mouski.
Salem Frères, Mousky et Ch. Abdel-Aziz, 26.
Sarian Frères, Ch. Nubar pacha, 8.
Saridis, Dimitri, Ch. Kamel.
Sarkis Mikhaïl, Ch. Khaïrate.
Sedaka, Jacques, Ch. Bein el Nahdein.
Sednaoui, R., Ch. Mousky et Ch. el-Manakh, 3.
Selvadjian, K. E., Mouski.
Sidhom Yacoub, Ch. el-Faggallah.
Société Suisse d'Horlogerie, Mousky.
Süssmann, David, Ch. Mouski.
Süssmann, G., Ch Mouski.
Tano, N., Ch. Kamel, 3.
Tartakovsky, A., Sayeda Zeinab.
Terzibashian, Bagos, Ch. Abdine, 7.
Théodorou, G. & T., Ch. Sahel el-Guelal.
Zannis, Constantin, boul. Clot bey.
Zelnich, Casimir (succr de Zivy frères), Ch. Kamel.
Zindjirdjan, A., boul. Abdel-Aziz.
Zlatovich, Georges D., Ch. el-Rouey.

ALEXANDRIE

Abdel-Baghi, M., r. Ibrahim 1er, 61.
Abdel-Wahed Soltan, r. Bab el-Akhdar, 5.
Aly Mansi, r. Anastassi, 15.
Aly Mohamed Hadidé, r. Souk el-Tabbakhine, 1.
Armaganian, H., r. Masguid Attarine, 84.
Bengli, M., r. Cleopatra, 4.
Blumenthal, H. & J Frères, r. Tikiet el-Kalchani, 6.
Boghossian, A. Hadji, r. de France, 29.
Botta, V., r. de France, 2.
Brogi, Elia, r. Stamboul, 22.
Canelli, G., r. Sidi el-Metwalli, 15.
Caridakis, G. N., Frères, Ibrahimieh.
Chrisocos, M. D., r. Lombard, 1.
Cuccaro, S., r. Mahmoud pacha el-Falaki, 1.
Dalli, Enrico, r. des Sœurs, 6.
D'Esposito, A., r. Tewfik 1er, 16 et r. des Sœurs, 28.
Elekdjian, G., r. de France, 33.
Elie, Isaac, & Co., r. de France, 1.
Elsaïed Rammal, r. Ragheb pacha, 3.
Emeda, Mohamed A., r. Safar pacha, 4.
Fiore, S., r. porte Rosette, 7.
Fiori, E., boul. Ramleh, 5.
Freimann, H., pl. Mohamed Aly, 11.
Gatt, G., r. de France, 4.
Gherson, Emma, r. des Sœurs, 61.
Goumaa Ahmed, r. gare Gabbari, 10.
Haloyannis, P., r. prince Abdel-Moneim, 89.
Hamaoui, I., r. Salah el-Dine, 11.
Hanna, G. & M. M. Dowarieh, r. des Sœurs.
Hassan Mohamed, r. masguid el-Hadari, 16.
Heinzle, Giovanni, r. Adib, 5.
Horen, Z., r. Masguid Attarine, 75.
Houloussi, M., r. de France, 23.
Iskendarian, B., r. de France, 38.
Karadjian, D., r. de France, 33.
Kechitchian, A., r. de France, 40.
Keladjan, Artin & Nazar, r. de France, 31.
Khalil Abdel-Baghi, r. el-Chemerli, 33.
Kirizzi, M. L., r. Sidi Metwalli, 17.
Leone, Carmelo (A. Tempone succr.), boul. Ramleh, 14.
Magnin, Henri, r. Chérif pacha, 6.
Mahmoud Afifi, r. Bab el-Akhdar, 13.
Mangheri, A. A., & Co., r. Warchet el-Toubghieh, 9.
Mansy Aly, r. Anastassi, 15.
Menahem, Abraham A., r. Nubar pacha, 18.
Menassa, S., r. de France, 22.

WINDSOR HOTEL
ALEXANDRIA
Facing Sea, Recently refitted- Lift. Electric Light.
Restaurant, American Bar, Billiard, The Only English Hotel in Alexandria Rates from P.T.40.

Mohamed Abdel-Salam, r. Moharrem bey, 2.
Mohamed Afifi, r. Bab el-Akhdar, 1.
Mohamed Aly Omar, r. des Sœurs, 63.
Mohamed Sultan, r. Anastassi, 15.
Moretti, B. & figlio, r. Cayed Gohar, 11.
Moschou, Dem. B., r. Salah el-Dine, 8.
Mytileneos, r. Nubar pacha, 10.
Neumann, F., r. Chérif pacha, 24.
Orosdi Back (Etabl.), pl. Mohamed Aly.
Passo, C. J., r. Nubar pacha, 7 et pl. Ste-Cathérine.
Radi Aly, Station Bacos.
Reich, Maurice, r. Anastassi, 29.
Reis, L., & Co., r. Chérif pacha, 27.
Reiss, r. des Sœurs, 7.
Rosenthal, J., & Conegliano, r. Chérif pacha, 16.
Rousso, Robert J., r. Bab el-Akhdar, 3.
Saba, Alexandre, r. Bab el-Karasta 19.
Saphir frères, r. de France, 3.
Sarafian, Sarkis, r. de France, 2.
Sayegh, A.M., r. de France, 42.
Schami, N., r. Chérif pacha, 15.
Schildreich, J., pl. Mohamed Aly, 13.
Silbermann, S., r. de France, 45.
Stobbe, Rudolf, r. Chérif pacha, 29.
Stone, Léon A., r. Cayed Gohar, 2, (pl. Mohamed Aly).
Ternanian, P., r. de France, 42.
Topouzian, Thomas, r. Nubar pacha, 7. et r. Franque.
Universelle, Léone Carmelo (P. Tempone succr.), r. gare de Ramleh.
Ventrella, F., pl. Mohamed Aly, 11.
Vinga, Mme Vve Stamati, r. église Debbane, 1.
Yazmadjian, Khatchik, r. mosquée Attarine, 38.
Zaadourhan, M., r. mosquée Attarine, 33.

ASSIOUT

Bohdjalian Frères, Ch. el-Mehatta.
Kassabian, Agop, Ch. el-Maydoub.
Khalil Mahmoud el-Guindi, Ch. el-Sekka el-Guédida.
Mina Boulos, Ch. el-Maydoub.

BENHA

Massoud Hegab, Ch. el-Mehatah.

CHEBIN EL-KOM

Charaf Sayed Ahmed, Ch. el-Tarrassine.

DAMANHOUR

Abdel-Mooti Ghazali, Ch. el-Moudirieh.

FAYOUM

Farès Mohamed, Ch. el-Yousfi.
Hanna Nigm, Ch. el-Ramleh.
Mohamed Ahmed Bedewi, Ch. Kantara.
Mohamed Darwiche, Ch. el-Ramleh.
Sayed Darwiche, Ch. el-Yousfi.

GUERGUEH

Mohamed Rachwan, Ch. el-Bosta.

KAFR EL-ZAYAT

Sitaras, Nicolas.

KENEH

Bichara Khalil, Ch. el-Sahrig.

LOUXOR

Amirayan, Caloust G., r. de la gare.
Weinstein, Benjamin, r. du Markaz.

MALLAOUI

Tascho Athanase, Ch. el-Koubri.

MANSOURAH

Batmanian, Elias, r. Neuve.
Erdstein, Vve Ch. Wolf, r. Neuve.
Goldenstein, Hirch, r. Neuve.
Halfmann, Salamon, r. Neuve.
Mohamed Ibrahim Dessouki, r. Neuve.
Saleh Hegazi, Mit-Hader.

MEHALLA-KEBIR

Hanna Naoum, Ch. Souk Soultan.
Mikhaïl Skender, Ch. el-Behlewen.
Sembati Wassef, Ch. el-Koubri.

MINIEH

Guisik, A., Ch. el-Bosta.

PORT-SAID

Albert, P., r. du Commerce.
Bucci, Henri, r. du Sultan Hassan.
Paléologos, Constantin, pl. de Lesseps.
Pérakis, E. J., r. de Lesseps.

PEPTONATE DE FER ROBIN
Guérit ANÉMIE, CHLOROSE et toute DÉBILITÉ
Ce ferrugineux est le seul qui ne fatigue pas l'estomac.
Ne noircit pas les dents, ne constipe pas
EN VENTE : *13, Rue de Poissy, PARIS, et dans toutes les Pharmacies*

SIMBELLAWEIN

Abdel-Ghani Mohamed, Ch. Souk el-Oumoumi.
Aly el-Elfi, Ch. Souk el-Oumoumi.

SOHAG

Sélim Saad, Ch. Kaïsariet el-Souk.

SUEZ

Abdel-Tawab, Ch. Halim.
Cortessakis, P., r. Colmar.
Damoulakis, Emmanuel & fils, r. Colmar.

TANTAH

Abou el-Makarem & fils, Ch. el-Moudirieh.
Chiati, Saleh, r. Reuve.
Nahas, Élias, r. Neuve.
Panayotti, C., Kafret Aly Agha.
Pavabi, Costi, r. Neuve

ZAGAZIG

Falksohn, D., Ch. Abbas.
Orosdi Back (Etabl.), Ch. el-Kaïsarieh.

ZIFTA

Hadjiyoannou, Antoine, Midan el-Souk.

Horticulteurs-Fleuristes

CAIRE

Abdel-Moutaleb Abdel-Meguid, Ch. Mahdi.
Corbeille Fleurie, Aly Beheit, Ch. Emad el-Dine, 5.
Deroin, G. fils, Ch. el-Madabegh, 27.

Etablissement d'Horticulture
AU LILAS BLANC
F. DUCOMMUN — LE CAIRE

Fleurs incomparables de longue garde. Arrangement artistique des fleurs et des plantes dans toutes leurs applications. Forcerie de Lilas, Muguets, Azalea, etc.
Grande fabrique de couronnes en métal, porcelaine, de fleurs artificielles, etc. **Prix spécial de gros** pour Administrations, Sociétés, etc.
L'Etablissement accepterait un concessionnaire dans chaque ville d'Egypte.
Graines de légumes et de fleurs, les meilleures variétés pour le pays; graines de gazon. etc.
Maison de vente, rue el-Manakh en face la Banque Ottomane. Vastes cultures près Matarieh.
Téléphone No. 1292.

Eggert, Joseph, Ch. Kamel et Héliopolis.
Exploitation Horticole d'Egypte, Eïd & d'Amélia, Ch. Chérifein, 5.

GRAND ETABLISSEMENT D'HORTICULTURE
Fondé en 1900
Médailles d'or et d'argent
aux Expositions d'Horticulture
A. KHOULOUSSY BEY
Grand choix de plantes d'agrément
de plein air et d'appartement
Jardin à Ghizeh sur la Rue Boulac-Dacrour
Magasin vis-à-vis du Savoy Hotel
Téléphone 26-66

Menassian, Philiboss, Ch. Clot-bey, 47.
Puccetti, Lorenzo, Ch. Kasr el-Nil, 40.
Saunig, Agostino, Ch. Emad el-Dine, 2 et Ch. Kantaret el-Dekka.
Stamm, A. L., fils, Ch. el Manakh, 23.
Tcholakoff, Mme L.B., Ch. el-Maghraby, 1.

VILLA MELITTA
ETABLISSEMEMT D'HORTICULTURE
Palmiers de toutes espèces et grandeurs Plantes de collection. Location de plantes, garniture pour bals et soirées. Corbeilles fleuries, bouquets, couronnes mortuaires. Entreprise et entretien de jardins.
Pour la première fois en Egypte:
ELEVAGE DE POISSONS, EXOTIQUES AQUARIUMS, PLANTES AQUATIQUES, etc.
Prière de visiter l'Etablissement
MAGASINS:
1) Chareh el Manakh, 3 vis-à-vis de Groppi, Tél. 1746
2) Chareh Kasr-el-Nil, 6
3) Kiosque vis-à-vis de la Gare à Hélouan
SERRES:
Hélouan, Téléphone 123
PLANTATIONS:
Hélouan
près San-Giovanni

ALEXANDRIE

De Biasi, G., halte Glimenopoulo (Ramleh).
Ebell, E., & Co., (A.N. Mousny succr), r. Chérif pacha, 28.
Exploitation Horticole d'Egypte, Eïd & d'Amélia, r. Nébi Daniel, 5.
Ibrahim Aboul-Seoud, r. Moharrem bey, 89.

SULFO-RHINOL DU Dr FAYÈS
Préserve de la contagion des maladies des Voies Respiratoires; Grippe, angines, bronchites, pneumonie, tuberculose.
3, rue du 4 Septembre, Paris. Dépôt chez tous les Droguistes d'Egypte

Morel, P., r. Sésostris, 10.
Mousny, A. N., r. Chérif pacha, 28.
Sierra, Carlo, r. Nébi Daniel, 13.
Simmelidy, Mme & Filles, r. Stamboul, 11.
Thierrard frères, r. de l'Archevêché, 4.
Tramontina, A., r. porte Rosette, 20.
Winterstein, A., r. Chérif pacha, 12.
Zarli, Franz, r. Rouston bey (Moharrem bey).

PORT-SAID

Stamm, A. L. Fils, boul. Sultan Osman.

Hôtels

CAIRE

Abbass, Ch. Clot bey.
Angleterre, George Nungovich Egyptian Hotels Co. Ltd, Ch. el-Maghrabi, 15.
Antonio, Antonio Cimegotta, Ch. Heydar pacha (Helouan).
Arménie, Sarkis Bulbulian, Haret el-Ocely, 1.
Assouan, G. Coutzomitri, Midan el-Khazendar.
Athènes, A. Carapatsopoulos, Ch. Clot bey.
Bains, Georges Nungovich Hotels Co. Ltd, Ch Mansour pacha (Hélouan).
Bristol, N. Papadopoulos, Midan el-Khazendar.
British Imperial, J. Attar, Ch. Wagh el-Berka.
Canal de Suez, Charalambo Capsis, Midan el-Faskieh.
Claremont, A. Lombard, Ch. Bourham pacha (Helouan).
Couronne, X. Coutsoudakis, Ch. Wagh el-Berka.
Eden Palace, N. Papadopoulo, Ch. el-Guinénah, 10.
Ehssanyeh, Mahmoud Abdel-Hadi Rifaï, Ch. el-Massagued el-Hussenieh.
English Winter Hotel, C. Athanassoulis, Ch. Nubar pacha (Hélouan).
Gare, boul. Clot bey, 95.
Ghezireh Palace, Ghézireh.
Grand Continental Hotel, George Nungovich Hotels Co. Ltd, pl. de l'Opéra.
Grand Hôtel Alexandrie, Nicolas S. Koutsinas directeur, Ch. el-Bosta, 3.
Grand Hôtel Hélouan, George Nungovich Hotel Co. Ltd, Ch. Ragheb pacha (Hélouan).
Grande Bretagne, Maxime Revol, Ch. Wagh el-Birka.
Hayat, R. Springer directeur, Hélouan.
Helal, r. Neuve, 89.
Heliopolis House, O. Hesse, Heliopolis.
Heliopolis Palace Hotel, boul. Abbas, Heliopolis.
Heltzel Deutches Haus, Em. Heltzel, Ch. Mohamed Sayed Ahmed pacha (Helouan).
Istinaf, Midan Bab el-Khalk.
Liverpool, Antonergia frères, pl. de l'Opéra.
Londres, G. Negro, Haret el-Zahar.
Mahroussa, Em. Mavropoulos, Ch. el-Bawaki.
Memphis, Paraskevas Zacharopoulos, Ch. Faggallah, 28.
Mena House, George Nungovich Hotels Co. Ltd, Pyramides de Guizeh.
Métropole, A. Manusardi, Ch. Emad el-Dine, imm. Khédive.
Minerve (Grand Hôtel), P. Caramantzanis & F. Carampatsos directeurs prop., Ch. Kamel et Ch. Mahdi.
Moayad, Kiriaco Costantinides, boul. Clot bey, 11.
Mohamed Aly, A. Siganos, Ch. Clot bey.
Montazah, P. Nochos, boul. Clot bey.
Moufatahar, Haret Madrastein.
Moustafa pacha Kamel, Ch. Clot bey, 76.
National, P. E. Hergel, Ch. Soliman pacha, 30.
New Bristol Hotel, Ch. Wagh el-Birka.
New Hotel, Zeïtoun.
New Khedivial, Jean P. Voclès, Ch. Nubar pacha, 2.
Nord, Ch. el-Mahdi.
Palestine, Isaac Mordo & Co., Mousky, 26.
Port-Saïd, Char. & Vassilis Kapsis, Ch. Wagh el-Berka, 38.
Poste, P. Constandi, Ch. Wagh el-Berka.
Princes, Capsis frères, Ch. Clot-b y
Royal, Mme Vve Roman, Ch. Wagh el-Berka, 3.

G. SÜSSMANN
Mouski Street — CAIRO — P. O. Box 344
JEWELLER — OPTICIAN — WATCHMAKER

Russie, Arthur Loredo, Ch. Wagh el-Berka, 80.
Santé, D. Spanopoulos, Ch. Abdel-Rahman pacha (Helouan).
Savoy, George Nungovich Hotels Co. Ltd, Ch. Kasr el-Nil, 22.
Semiramis Hotel, rd.-pt. du pont de Kasr el-Nil.
Shepheard's, Ch. Baehler directeur, Ch. Kamel, 8.
Sphinx, Mme Maria Moutafian, Ch. Abdel-Rahman pacha (Hélouan).
Sphinx Hotel, Pyramides.
Splendid Hotel, Midan Bab el-Hadid, 3.
Suisse, F. Schmid, Ch. el-Guinéna.
Tewfik, Mme Melosi Tonti, Ch. el-Magraby, 10.
Tewfik Palace Hotel, Ch. Ragheb pacha, Helouan.
Transvaal, Spiro Simatos, Ch. Bab Bahari.
Trieste, Falesich prop., r. Clot bey.
Villa Continentale, Ch. Mansour pacha (Helouan).
Villa Victoria, A. Rochemann & Co., r. Chawarbi pacha.
Villa Wanda, Mme Vve de Billinska, Hélouan.
Ville, Ch. el-Mahdi.
Voyageurs, C. Brès directeur, Ch. Nubar pacha, 10.
Zeitoun, Pierre Calligheris, Zeitoun.

ALEXANDRIE

Alexandrie, Mme Pavlina, pl. Mohamed Aly, 6.
Angleterre, E. Omirolis, r. de la Poste, 3.
Beau Rivage, G. & M. Runkewitz, Ramleh.
Belle Mételin, Apostolou Evanghelos, r. Nubar pacha, 14.
Belle Vue, Greges Fregi, pl. Mohamed Aly, 10.
Bonnard, Mme Marie Bonnard, r. Champollion, 7.
Bosphore, N. Kalaf, r. mosquée Cheikh Ibrahim pacha, 2.
Bristol, C. D. Feonomides, r. gare de Ramleh, 11.
Camp César, G. Dalas, Camp César, (Ramleh).
Canal de Suez, B. Wexler, r. anc. Bourse, 9.
Capital, H. J. Hanainy, r. de France, 1.
Carlton, C. Aquilina, Station Bulekley.
Casino San Stefano, San Stefano.
Central, Gloulliadis prop., r. de la Poste, 5.
Commercial, r. Temple Menace.
Continental, Th. Nicolaïdis, r. de France, 2.
Dastour, Bichara Massaoud, r. gare du Caire et r. Sélim Captan, 20.
Egyptian, D. Cotsicos, r. gare du Caire, 10.
Epiro-Tessalia, Anitzas Bortolomeo, r. anc. bourse, 36.
Etrangers, P. S. Mikhaïlidis, r. masguid el-Kawaga Osman.
Europe, Stamati Cambosso, r. de la Poste, 7.
Excelsior, F. Reispenger, r. porte Rosette, 19.
Florence, N. Constantinidis, r. de la Poste, 14.
France, Backseler prop., r. Champollion, 5.
Grand Hôtel (ex-hôtel Abbat), F. Roure, pl. Ste.-Catherine.
Grand Hôtel du Nil, J. Singer, r. anc. Bourse, 11.
Grande Bretagne, D. Angelopoulos & M. Mavraïnos, pl. Ste.-Cathérine.
Héliopolis, Triandafilius S. M. Chaloros, pl. Mohamed Aly (r. Mohamed bey el-Defterdar).
Iles, B. Karagiannakis, r. Sidi Abouchoucha, 4.
Impérial, Simos Copanakis, r. de la Poste, 12.
Lemnos, Panayotti Constantinidis, pl. Mohamed Aly, 12.
Londres, Dimitri Caracatchani, r. de la Poste, 5.
Louvre, Marie Boghosian, r. Pirona, 3.
Mahroussa, Salomon Keblan, r. Nubar pacha, 12.
Mahroussa, Hanafi Radwan, r. prince Abdel-Moneim, 12.
Manousso, Georges Manousso, r. de la Poste, 10.
Marseille, Mme Marelly, r. anc. bourse, 7.
Métropole, L. I. Metzger & Co., nouveau quai.

SOCIÉTÉ ANONYME DES GRANDS MAGASINS DE NOUVEAUTÉS
"AU PROGRÈS"
CAIRE — près du Crédit Lyonnais — CAIRE
CONFECTIONS POUR DAMES, TISSUS HAUTES NOUVEAUTÉS, BONNETERIE, AMEUBLEMENTS, BLANC, MERCERIE

METROPOLE HOTELS
ALEXANDRIE
Propr. **L. J. METZGER & Co.**
Société en commandite par actions

Position idéale sur la promenade des Quais. Chambres avec vue sur la mer.
Derniers arrangements sanitaires. Bains chauds et froids.
Cuisine soignée. Restaurant et Bar américain. Billard. Salon privé. Salon de lecture. Terrasse.
ASCENSEUR

Miramare, Ellena Bazel, Station Fleming, (Ramleh).
Monte-Carlo W. A. Kent, r. Port-Est.
National, Daoud Abdallah, r. Souk el-Souk el-Kanto, 6
National, T. Papadopoulo, r. gare du Caire, 6.
Nelson Hotel, Aboukir,
New Hotel, G. Molividi, r. Port Est, 2.
New Khedivial Hotel, r. Rosette, 5.
New Victoria Hotel, station Glimenopoulo (Ramleh).
Nil, I. Singer, r. anc. bourse, 1.
Nouveau Marché, N.B. Kressokefalo, r. Midan, 52.
Oriental, G. Iconomidés, r. anc. douane.
Panghion, Panayotti Coutsomiti, r. Nubar pacha.
Petersbourg, G. Stavropoulo, r. de la Poste, 9
Phare du Mex, Dimitri Zaniatos, Mex.
Plaisance, E. E. Kritter, Station Schutz.
Poste, E. Omirodis prop., r. de la Poste, 3
Quai el-Osmanieh, Ph. Gedrassi, pl. Mohamed Aly, 10.
Ramleh, E Georgacopoulos, Station Schutz.
Roma, Th. Samos, r. de la Poste, 6.
Royal, Serour prop., r. de la Poste, 1.
Russie, C. Kitroff & Co., pl. Mohamed Aly, 12.
St Georges, Nicolas Angloupas, r. Nubar pacha, 14.
San Stefano, The Nungovich Hotels Co. Ltd, San Stefano.
Santi, Lamberti & Dinenno, boul. Ramleh, 19.
Savoy Palace Hotel, M. Odelet directeur, r. Rosette 35.
Semiramis, Sotiris Tattaris, r. Port Est.
Sephir, Dimitri Conatrides, Mex.
Stade, Dimitri Condoroussis, r. el-Ghazali, 2.
Trébizonde, M. Keverkian, r. Tikiet el-Kalchani, 1.
Vagues, Jean Anastassos, Mex.
Vardalakis, Stelio, r. Abdel-Moneïm, 3.
Victoria, G. Vano, r. des Sœurs, 10.
Villa Belle Vue, Joseph Dallas directeur, Ibrahimieh.
Villa Margherita, San Stefano.
Ville, Vassili Zerlentis, r. de la poste, 3.
Voyageurs, Louis Dournès, r. église écossaise, 4.
Windsor Hotel, A. Van Millingen, r. Avéroff, 12.
Zephir, Dimitri Konakides, Mex.

ASSIOUT

Jacoumis, Gorgui, Ch. el-Khoudari.
Khédivial, Dimitri Vaki, vis-à-vis la gare.
New Hotel, Pandéli Cafkalas, Ch. el-Bahr.
Nil, A. Sikamia, à proximité de la gare
Orient, Ch. el-Mehatta.

ASSOUAN

Cataract Hotel, Upper Egypt Hotels Co.
Ghezireh Palace Hotel, A. Sigalas.
Grand Hotel, Stefanous B. Sarkis.
Grand Hôtel Assouan, The Upper Egypt Hotels Co.
Khédivial, Andrea Stella.
Poste, Gorgui Francopoulo.
Rohrmoser, Victor Nasch.
Savoy Hotel, Upper Egypt Hotels Co.
St James Hotel, Beteit Achmaoui.

BENHA

Constantinople, Manouk Aslamian.
Continental, Panos Costopoulos, r. de la gare.
New Egyptian, Nestor Vatsellas.

BENI-SOUEF

Continental, Georges & Athanase Hantzali, Ch. el-Riadi.
Khédivial, Ch. el-Riadi.
Nil, Stavros Matandos, imm. Ibrahim Rouchdi, Ch. el-Riadi.

Retsina Hamburger & Cº
VIN BLANC DE TABLE
PATRAS-Grèce Maison fondée en 1846.

Royal, Assaad Yazbek, vis-à-vis la Moudirieh.
Stamboul, Sayed Hassan Stambouli, Ch. el-Riadi.

CHEBIN EL-KOM

Khédivial, Vassili Kalomiris, r. de la Gare.
Nil, Mme Helène Teodosato, Ch. el-Bahr.
Royal, P. W. Paraskeva, r. de la gare.

DAMANHOUR

Mahroussa, Michel Filactos, Ch. Khairi pacha.
New Hotel, Costi Vassiliadis, près la Gare.
Oriental, Yacoub el-Chayeb, Ch. el-Moudirieh.

DAMIETTE

Egyptien, Anastassi Diacoyannis, Ch. el-Homs.
Khédivial, Christo Petridis, Ch. el-Bahr.
Khédivial, Mme Irene Cotti, Hassan el-Nassara.

FACOUS

Abbas, Spiro Valassidis.

FAYOUM

Dastour, Ch. el-Ramleh.
Egyptien, Jacob Omirolis, Ch. el-Ramleh.
Fayoum, Emm. Dimitrio, Ch. el-Ramleh.
Karoun, Athanase Tasco, Ch. el-Ramleh.
Moeris, Athanase Tasco, s/le lac Karoum

GUERGUEH

Kyriacou, Démosthène, r. de la Poste.
Montazah, Periclès Moscofo & Co., Ch. el-Maghraby.
Stadion, Hercule Papadopoulos, Ch. el-Mohatta.

ISMAILIEH

Parisien, Georges Dandrinos, r. Negrelli.
Voyageurs, J. Basta, r. de l'Impératrice.

KAFR EL-ZAYT

Hermès, Basile Stathopoulos directeur.
Voyageurs, Basile Lingris.

KENEH

Daara, Panos Papadopoulos, Ch. el-Bahr.
Khédivial, Nicolas Scandarani, Ch. el-Bahr.

LOUXOR

Egypte, A. Diplas & Mikhaïl Boulos, r. de la Gare.
Grand Hotel Tewfikieh, Elias D. Bichara, Ch. el-Karnak.
Karnak Hotel, dépendance du Louxor Hotel.
New Hôtel, A. Diplas, r. de la Station.
Nil, W. Dreiss.
New Hotel, Jean Tsaltas, r. de la gare.
Savoy Hotel.
Winter Palace Hotel, Ch. el-Bahr.

MALLAOU'

Constantinople, Démètre Dialectis.
Constantinople, Evangèle Pispinis.
Ibrahimieh, Constantin Roussas.
Mahroussa, Pispinis frères.
Nil, Georges Stamatiadis.

MANSOURAH

Abbas, Yanni Mitaraki, r. du Nil.
Angleterre, G. Manusso, r. du Nil.
Cangiari, Aristodemo, r. église latine.
Chennawi Hassan r. Neuve.
Commerce, Rayes & Medleg, r. Neuve.
Continental, Randopoulo frères, r. de l'église latine.
France, E. Goulias, r. Vieille.
Grand Hotel, D. Marnello, r. Neuve.
Grand Hôtel Royal, S. Diacopoulos, r. du Nil.
Hilal, Mikhaïl Rayes, r. Neuve.
Impérial, r. Neuve.
Khédivial, G. Penemenos, r. Neuve.
Lune, r. Neuve.
Osmania, Hag Saffar Sadek, r. de la gare.
Union, r. Neuve.

MALLA-KEBIR

Anglo-Egyptien, Stavrino frères.
Cristal, Filikos frères, Ch. el-Koubri.
Georgacopoulos, Evangelo, Ch. Kantarah.

MINIA EL-KAMH

Abbas, Jean Hadji Ioannou.

MINIEH

Grand Hôtel Minieh, à côté l'anc. gare.
Minia Palace Hotel, N. Vakis & Co., r. de la nouvelle gare.

LA CLEF de cet ANNUAIRE c'est la TABLE des MATIÈRES qui est à LA FIN du volume

Moustafa Kamel pacha, Cosmas prop., Ch. el-Bosta.
Nil, Géo. Theodorakis, Ch. el-Bosta.
Windsor Hotel, N. Vaki & Co., vis-à-vis la nouvelle gare.

MIT-GHAMR

Hassan Sarhan, Ch. el-Sekkeh el-Guédidah.

PORT-SAID

Acropole, P. Bazina, r. Constantinieh et r. Cawalla.
Angleterre, Ch. Papaioannou, r. Constantinieh.
Carmel & Constantinieh, P. Weiss, r. du Commerce.

CONTINENTAL HOTEL
Oldest and best known first class Hotel in Port Said with a fine Restaurant
SIMONINI prop.

Eastern Exchange Hotel.
France, Giovanni Cristodoulo, r. du Commerce.

Grand Hôtel de la Poste
J. Albrand prop., rue el-Nil.

Pyramides, près du Caracol Européen, r. du Commerce.

THE
Eastern Exchange Hotel,
Port-Said
FACING THE SEA ON ALL SIDES
ENTIRELY REDECORATED
UNDER NEW MANAGEMENT
Electric light — Lift

Royal, Panayotti Lagoumidis, r. du Sultan Osman.
Savoy Hotel, A. Klingler, quai François-Joseph.
Voyageurs, Georges Dimitriou, r. Babel.

SIMBELLAWEIN

Awad Abou-Ghanem.
Chichah, Ch. el-Mohatta.
Continental, Angeli Constantinidès, près de la gare.
Egypte, Georges Vojadjis, Ch. el-Oumoum.

SOHAG

Abydos, Siméon Dimitriadès, Ch. el-Mehatta.
Khédivial, Ruben Bueno, Ch. el-Mehatta.
Sohag, Emmanuel Radiopoulos, Ch. el-Mehatta.

SUEZ

Athènes, Nicolas K. Logothetes, r. Colmar.
Bel-Air, Gve. Pelletier, r. Halim.
Colonies, Moustakas frères, r. Colmar.
Continental, Georges Sivianos, Port-Tewfik.
Epiros, Zacharia Ghattas, r. du Télégraphe Anglais.
Grand Hotel, Moustakas Frères, r. Colmar.
Orient, C. Philippatos, r. Colmar.
Osmanieh, Abdallah Salem Aly, r. du Télégraphe Anglais.
Savoy Hotel, D. Sivianos & Co., Port-Tewfik (Docks).
Sinaï, Gustave Pelletier, Port-Tewfik.
Suez, r. Caracol el-Warcha.

TANTAH

Ehram, C. Polydropoulo, Ch. el-Borsa.
El-Sayed-el-Badawi, Moustafa el-Bakari, Ch. el-Sekka el-Guédidah.
Grand Hôtel Abbas, Syllimniotis frères, Ch. el-Borsa.
Grèce, Nicolas Panayotti, Ch. el Borsa.
Khédivial, N. Anagnostopoulo & Nomicos, r. de la Bourse.
Montazah, Bakari Moustapha, pl. de la Police.
New Hotel, P. Cumbi, Ch. el-Borsa.
Orient, Georges Khouri, pl. de la police.
Osmanieh, Mourtaz Agha, r. Kantarah.
Pyramides Hotel, Ch. Christo Polydoropoulos, Ch. el-Borsa.
Royal, S. Triandafillos, pl. de la police.
Volos, Gorgui Nicolas, Ch. el-Fadaly.

PILULES PINK
TONIQUE DES NERFS · REGENERATEUR DU SANG

WASTA

New Hotel, Christos Rigopoulos.

ZAGAZIG

Khédivial, Ch. Abbas.
Montazah, Abou Hachem Ibrahim, Midan el-Adli.
New Hotel, G. Mikhalacopoulos, r. Abbas.
Ottoman, Hag Sayed Aly Kassem, Ch. Aly Nasser.
Royal, Elefteris Ioannidis, Ch. Abbas.
Station, Antoun Nakkache, Ch. Abbas.
Varouha (Grand Hôtel), Varouha prop., r. Abbas.
Voyageurs, A. Diamantopoulos, Ch. el-Montazah.

ZIFTA

Bourse, Costi Sakellaropoulo Frères, Ch. el-Souk.
Midan, Ibrahim Karonfol, Ch. el-Souk.
Vouvouli Frères, Ch. Dayer el-Nahia el-Bahari.

Huileries

CAIRE

Takla el-Moalem, Ch. Bab el-Bahr.
Zariffa, E. & I. el-Sarraf, Ch. el-Fouatieh.

ALEXANDRIE

Abou Chanab Abdallah & Youssef, r. Canal Mahmoudieh et r. Bab el-Akhdar, 35.
Carmouti Mohamed, r. mosquée Sultan pacha, 26.
Grande Huilerie de Gabbari, Mohamed bey Kamel & Ibrahim Kourayem, Gabbari.
Huileries & Savonneries d'Egypte, (Soc. des), r. Nubar pacha, 9.
Karam, Abdallah, r. Bab el-Akhdar, 61.
Mohamed Mahmoud, r. Bab el-Akhdar, 58.

ASSIOUT

Hassan Marzouk, Ch. el-Maydoub.
Sawirès Abdel-Kaddous el-Maasarani, Ch. el-Cheikh Mentache.
Tadros Sidarous, Ch. el-Maydoub.

BENHA

Stagnios, Serkis, Ch. Tewfik.

DAMANHOUR

Essayed Saïd, Ch. Sidi-Zareh.
Steineman, Mabardi & Co., Ch. Abou Abdallah.

FAYOUM

Charabi, Hag, Ch. Aboul-Grab.

MIT-GHAMR

Mikhaïl Messiha, Ch. el-Sagha.

TANTAH

Aawara Mohamed, Ch. el-Sekka el-Guédidah.
Awada Mahmoud, Ch. el-Sekka el-Guédidah.
Hamouli Hanafi, Darb el-Tarrasine.
Issawi Aawara, Ch. el-Sourouguieh.
Ramadan Mohamed Nour, Kafret el-Soul.

ZAGAZIG

Arbib frères, r. de la Gare.
Chamsi, Amin pacha, r. Chamsi.

Huiles (Négociants en)

CAIRE

Agricola, (Comptoir d'Importation), Ch. el-Maghraby, 3.
Albach, Georges & Co., Ch. el-Madabegh, 37-44.
Ahmed Wanas & Chanawany Ahmed, r. Neuve, 67.
Bollas, Panayotti P., Haret Hamza, (Mousky).
Boni, G., Ch. el-Zabtia.
Bourboulia, I. E. & Co., r. Neuve.
Buccetti, Gino, Ch. Koubri Kasr el-Nil, 44.
Chiessari frères, Haret Fayed (Abdine).
Christodoulo, Aristodeli, Haret el-Ocely.
Cortesi, E., Ch. el-Bendeka.
Frégi & Chouéri, Ch. Bein el-Sourein.
Gluckmann, N., r. du Téléphone.
Hadji Rallis, B.V., Darb el-Saada.

THE MANURE COMPANY OF EGYPT.-S.A.
ENGRAIS NATURELS COMPLETS - POUDRETTES - ENGRAIS ORGANIQUES
LE CAIRE, 6, Rue el-Chérifein (près la National Bank).

Kafr el-Zayat Cotton Co. Ltd.
Lambert & Ralli, Ch. Chawarby pacha, 2.
Mahmoud Fahmy Youssef.
Mavrokis, S., Ch. el-Torbah, 4.
Mohamed Aly Loutfi, Ch. el-Fouatieh.
Nackson, R. Z., Saptieh, 35.
Protocopis, Gerassimos, Haret Ocely, 17.
Rizaki Frères & M. Paschalis, Ch. Gameh el-Banat.
Sachs, H., & Fils, Ch. Sabri, 12 (Daher).
Società Italiana pel Commercio dei Prodotti Alimentari, Jardin Rossetti.
Staticelli, Pia Vva & Figli, Haret Chawarby.
Valsamides, Athanase J., Grand Bazar 47 et 48.
Vacuum Oil Co., Ch. Kasr el Nil, 19.
Zinutti, L., Ch. Abdel-Hakk el-Sombâti.

ALEXANDRIE

Abdela, E. & R., r. Tewfik, 12.
Abdel-Latif Chawky & Co., r. anc. douane, 24.
Abdel-Latif Ghemei, r. masguid Terbabana, 3.
Abdel-Razzek Khattab, r. masguid Terbana, 3.
Abouchanab Youssef, r. Canal Mahmoudieh, 101.
Aklat Loutfallah & Frères, r. Warchat, 14.
Ahmed Abdel-Malak el-Tekeif, r. Midan, 28.
Ahmed Habib & Co., r. Warchet el-Toubguieh, 38.
Ahmed Hachem, r. mosquée Terbana, 3.
Ahmed Hamed & Co., r. Warchet el-Toubguieh, 38.
Ahmed Zaki, r. masguid Terbana, 3.
Aly Fadel & Aly Chawki, r. mosquée Terbana, 10.
Aly Mohamed Ismaïl, r. Souk el-Samak el-Kadim, 6.
Antoniadis frères, r. el-Rachki, 8.
Babassada, Youssef & Ibrahim Haki, r. mosquée el-Terbana, 5.
Barbaresso, A. D., r. des Etudiants, 1.
Boulad, S. H., & Co., r. Mawlay Mohamed, 6.
Burbulia frères, r. des Etudiants, 4 et r. Nubar pacha, 6.
Caralis, N. A., r. mosquée Ibrahim pacha, 1.
Carezzi, r. de la Marine, 78.
Charkiolakis, M., r. el-Khawaga Osman, 10.
Cochinaras, N. Emmnuel, r. anc. douane, 34.
Cosbar & Bachour, r. Souk el-Attarine, 30.
Darwiche Hadji Zadé Aly Zaki, r. masguid Terbana, 3.
Gdorides, Ch., r. anc. douane, 11.
Georgiades, G., r. anc. douane, 16.
Ghebeli, Kanaa & Co., r. Mawlaï Mohamed, 6.
Grantas, C. R., r. anc. douane, 2.
Haniotis, K. S., r. Masguid Terbana 7
Ibrahim Edhem el-Geritly bey, r. masguid Terbana, 6.
Ibrahim Haki & Youssef Bavazali, r. masguid Terbana, 5.
Imam Zadé, Ibrahim Hakki bey, r. Masguid Terbana, 7.
Kafr el-Zayat Cotton Co. Ltd, r. Adib, 6.
Kokinaras, Em. N., r. anc. douane, 34.
Lakani, Aly Ibrahim, r. el-Midan, 52.
Lianos, G. B., r. Abou Dardar.
Lieber, Carl, r. de la Poste 1.
Lupakis, S., r. Anastassi, 2.
Macris, G., r. Sidi Abou Choucha, 2.
Mahmoud Omar Khattab, r. masguid Terbana, 3.
Mahmoud Sallam, r. Masguid Terbana, 2.
Mandelbaum, M. & Co., r. Colucci pacha, 4.
Mattonai, L., r. de la Poste, 5.
Mavrellis, Georges, r. Nubar pacha, 6.
Miltziadis, An. Ch., r. Nubar, 8.
Mohamed Ahmed Darwiche, r. Souk el-Attarine, 7.
Mohamed Baha el-Makansi, r. mosquée Terbana, 5.
Mohamed Fahmi Zein el-Din, r. mosquée Terbana, 8.
Mohamed Issa Borhami, r. mosquée Terbana, 5.
Mohamed Nasr, r Souk el-Nokalieh, 15.
Moissades, D. & Co., r. Warchet el-Toubghieh, 33.

Machine à écrire SMITH PREMIER
GRANDS PRIX PARIS 1900 – BRUXELLES 1911
Seuls Dépositaires: THE TYPEWRITERS IMPORT Co OF EGYPT
P. O. B. 729 Telephone 15-07

Moustapha Sammakieh & fils, r. el-Midan, 48.
Nafeï Hussein, r. mosquée Terbana, 5.
Nauman Zadé Mohamed Emin, r. Masguid Terbana, 2.
Palamoutis, A., r. mosquée Cheikh Ibrahim pacha.
Papadopoulos, S. F., r. mosquée el-Cheikh Ibrahim pacha, 2.
Pilavachi, Cyrus G., r. mosquée Cheikh Ibrahim pacha, 1.
Poriasi, Angelo, r. des Etudiants, 3.
Prissimizakis, S., r. anc. douane, 2.
Ragazzini, R. & Co., r. Masguid Attarine, 32.
Setton, Jacques, & Co., r. de France, 41.
Soliman, M. & Aly Mohamed, r. Bab el-Akhdar, 53.
Stamati, S., r. des Etudiants, 2.
Styllianidis, C., & Co., r. prince Abdel-Moneim, 14.
Triandafilides, Z., r. Wakalet el-Khodar, 9.
Tsanquetas, J. P., r. mosquée Cheikh Ibrahim pacha, 1.
Valsamidès, G. B., r. Ibrahim bey el-Lewa.
Wassef Saba, r. Abou Dardar, 3.
Xantopoulo, Georges & Xenephon, r. mosquée Terbana, 5.

BENHA

Vacuum Oil Co., Ch. Zouraïa.

BENI-SOUEF

Abdalla Habib, Ch. el-Riadi.

DAMIETTE

Mohamed Charafi, Ch. el-Charabassi.
Mouschrefa, Moustafa Aly, Ch. el-Kantarah.
Petrides, Christo, Ch. el-Bahr.

FAYOUM

Vacuum Oil Co.

KAFR EL-ZAYAT

Kafr el-Zayat Cotton Co Ltd.

KENEH

Vacuum Oil Co., près de la gare.

MANSOURAH

Awadein Taha bey.
Darwish Sid Ahmed.

MINIEH

Moustafa el-Husseini, Ch. el-Husseini.

PORT-SAID

Mathias, Basile L., r. Kawala.

SIMBELLAWEIN

Mikhail Barsoum.

TANTAH

Hussein Sallami, r. Neuve.
Ibrahim Khattab, Ch. el-Atabi.
Ramadan Mohamed Nour, Kafret el-Soul.

ZAGAZIG

Chamsy, Amin pacha, r. el-Chamsi.
Vacuum Oil Co.

Huiles minérales

CAIRE

Agricola (Comptoir d'Importation), Ch. el-Maghraby, 3.
Aquilina frères, Ch. Saptieh.
Asiatic Petroleum Co. Ltd, Worms & Co agents, Ch. el-Maghraby, 21.
Cohen, A. Elia, Ch. Sapiteh, près Anaber.
Compound Oil Co., S. Giuseletti & Co., pl Ataba el-Khadra.
Cook, Thos, & Son (Egypt), Ltd, Ch. Nubar pacha.
Hadjès & Co., Ch. el-Maghraby, 37.
Hinshelwood, Thos & Co Ltd, r. Emad el-Dine.
Lambert & Ralli, Ch. Chawarby pacha, 2.
Lubricating Oil Co., C. Mazzuchelli & Mirza, Ch. Doubreh, 14.
Mantachoff & Co., Ch. Madabegh, 35.
Mineral Oil Co., Carezzi & Colonello, Haret Menasche (Wagh el-Berka).
Russo-American Oil Co., N. I. Rousso & Co., Ch. Bein el-Sourein, 27.
Tsamados, Jean G., Jardin Rosetti.
Vacuum Oil Co., Ch. Kasr el-Nil, 19.
Volterra, Achille C., Ch. Mansour pacha.

ANIODOL LE PLUS PUISSANT ANTISEPTIQUE
ni caustique, ni toxique, ne tachant pas.
POUR TOUS USAGES : SOINS DES YEUX. HYGIÈNE DE LA FEMME, ETC.

ALEXANDRIE

Asiatic Petroleum Co. Ltd, Worms & Co agents, r. église Debbané, 2.
Carezzi Frères, r. de la Marine, 76.
Cattaui frères & Co., r. général Earle.

M. CHAMI & A. PINARD
Alexandrie - Caire - Zagazig - Mansourah
HUILES & GRAISSES MINERALES
Agents généraux
de la Société des OLEONAPHTES
PITTSBURG LUBRICATING OIL Co U.S.A.
NEW-YORK, MARSEILLE, PARIS
Productrice de l'Huile de DION-BOUTON

Clyde Stores Co. Ltd, r. Sésostris, 14.
Coufalis, D. L., r. Souk Samak el-Kadim, 1.
Hinshelwod, Thos & Co. Ltd, r. Abou Dardar, 12.
Lambert & Ralli, r. Nébi Daniel, 25.
Levi, Em. & Co., (late Hasda & Co.), r. Abou Dardar, 2 (pl. Ste.-Cathérine).
Macri, J., r. Sidi Abou Choucha.
Mantachoff, A. L., & Co., r. église Debbane, 1.
Pilavachi, C. G., r. mosquée el-Cheikh Ibrahim pacha, 1.
Schiriani, A., r. anc. douane, 31.
Vacuum Oil Co., A. Arrigo directeur, quai du Pétrole.
Violara, S. G., r. St. Mark, 4.
Wassef Saba, r. Abou Dardar, 3.

BENHA

Vacuum Oil Co., Ch. Zeraïa.

KENEH

Vacuum Oil Co., près de la gare.

MANSOURAH

Chami, M. & A. Pinard.
Vacuum Oil Co., Maskovaki agent.

MIT-GHAMR

Vacuum Oil Co., G. Minotto agent.

PORT-SAID

Asiatic Petroleum Co. Ltd, Worms & Co agents, r. du Sultan Hassan.
Bartolo & Buhagiar, quai Eugénie.
Vacuum Oil Co., J. N. Rickards agent, Rive d'Asie.
Worms & Co., r. Sultan Osman.

SUEZ

Vacuum Oil Co., Ch. Tsamis agent, r. Colmar.

TANTAH

Magrin, J., r. de la Police.

ZAGAZIG

Chami, M. & A. Pinard.
Vacuum Oil Co.

ZIFTA

Vacuum Oil Co., G. Minotto agent.

Hypothèques

(voir aussi Achat et Vente de Terrains)

CAIRE

GRAYCHE & Cie
10, Rue Zervudachi — B.P. 921
(En face de la Banque Agricole)
Placement de Fonds sur Hypothèque et construction de bâtisses sur terrains hypothéqués.

Comptoir International Hypothécaire, Arturo Salinas & Co., B.P. 211.
Comptoir International des Hypothéques, G. Anastase bey & Co., Haret Toubgi (Abdel-Aziz).
Crédit Hypothécaire Agricole & Urbain d'Egypte, Ch. Chawarby pacha, 2.
Dupont, E.H. & Co., Ch. Abdine, 45.
Lambert & Ralli, Ch. Chawarby pacha.
Paschkès, I., Ch. Abdine, 45.

ALEXANDRIE

Comptoir Hypothécaire Belgo-Egyptien, r. Avéroff, 6.
Crédit Hypothécaire Urbain & Rural, r. Nébi Daniel, 25.
Salinas, Arturo & Co., r. Chérif pacha, 4.
Vrochidis, Am. G., r. Attarine, 4.

TUROG BREAD KIENZLE & SIMONDS
SHARIA MAGHRABI
TÉLÉPH. 24-19 B.P. 665

Imprimeries

Typographies, Lithographies

CAIRE

Antomarchi, P., Directeur de l'Agence LINOTYPE & MACHINERY Ltd et Représentant Deberny et Cie, - Fonderie de Caractères - Rue Gameh Charkass, 7.

Abdallah M. Halabi & Co., r. Neuve.
Acher, Aron, quartier Israélite (Mousky).
Ararat, Ch. Bein el-Sourein, 36.
Arnaud (Etabl. B.) P. Lassus agent, r. el-Manakh, 5.
Aurore, Nicolas & S. Gavalas, Ch. Morgane (Ataba el-Khadra).

BERGER & WIRTH, Leipzig
SUCCURSALES.
Berlin, Barmen, Hambourg, Amsterdam, Budapest, Florence, Londres, New York, Paris, St. Pétersbourg.
Fabriques d'Encres noires et de Couleurs pour tous les travaux graphiques
Représentant à ALEXANDRIE et au CAIRE:
Monsieur AD. STROSS

Babi el-Halabi, Moustafa & frères, Ch. Khan Gaafar.
Barbey, Paul, r. Abdel Aziz, 20.
Bœhme & Anderer, Ch. el-Maghrabi, 21.
Chaab, Khalil Sadek bey, Ch. Darb el-Gamamiz.
Clot bey Library & Printing Office, Georges Mattar, Ch. Clot bey.
Costagliola, A., Ch. Abdel-Hakk el-Sombâti.
Damianos, Nicolas C., Haret el-Madrastein
Elmieh, Sayed Omar Hachem, Ch. Gameh el-Azhar.
Foscolo, L., Haret el-Ocely.
Fotiadis, Fotios V., & Co., Haret Chawarby, 1.
Fotiadis, Léandre, Ch. el-Rouey.
Gherson, A., Darb el-Guinenah, imm. Pa vis.
Goldemberg, L., Gheit el-Noubi (Jardin Rossetti).
Harmalin, Jacques, Calcutta Bldgs, Ch. el-Maghrabi, 5.
Hélal, Georges Zeidan, Ch. el-Faggalah, imm. Khalil Zahar.
Hermès, N. Matandos, Choubrah.
Hermès, C. Evangelidis, Ch. el-Madabegh, 31.
Hilal, Georges Zeïdan, Ch. Fagallah.
Hindié, Amine, r. Neuve, 12.
Imprimerie de la Société Anonyme Egyptienne de Publicité, Ch. Kasr el-Nil, 30.

IMPRIMERIE
de la
Société Anonyme Egyptienne de Publicité
30, rue Kasr el-Nil, B.P. *465* TÉLÉPH. *19-75*.
Livres, Registres, Brochures, Carnets, Reçus, Papiers à lettres, Enveloppes en tous genres.
AFFICHES
SPECIALITÉ d'AFFICHES EN COULEURS
TRAVAUX DE LUXE ET DE VILLE
Impression en toutes langues.
ATELIER DE RELIURE
Exécution rapide et soignée — Livraison exacte.

Internationale, Emmanuel Damiano boul. Abbas (Héliopolis).
Islah, Ibrahim Fawzi, boul. Mohamed Aly, 123.
Kabbara, Ahmed, r. du Téléphone.
Khédiviale, B. el-Masri prop., Haret el-Tawachi.
Leibovitz, Joseph & Co., av. Boulac, imm. Continental.
Leventhal, Ab. & J. Carasso, pl. de l'Opéra (Ch. Abdine).
Levi, R. N., Ch. Darb el-Saada.
Liokis & Loverdos, Jardin Rosatti.
Liscovitch, Jacob, Ch. Hoche el-Hine.

Ecole PIGIER de Paris.
1re ECOLE PRATIQUE DE COMMERCE
Fondée en France en 1850.
Adultes. Jeunes-Gens. Jeunes-Filles. Cours le jour, le soir et par correspondance.
Enseignement individuel, technique, pratique, rapide. Succès garanti.
8, Rue Chérif Pacha, 8 Téléph. 27-83 ALEXANDRIE

Caire (suite)

LEFRANC & Cie
12, Rue de Seine, PARIS
Encres typo-lithographiques
Couleurs sèches--Pâtes à Rouleaux
Dépôt en Egypte:
Etablissements réunis,
P. Prioux & Co, Deberny & Co, J. Voirin, Lefranc & Co
ALEXANDRIE : DERRIÈRE LA NATIONAL BANK
LE CAIRE: RUE MAZLOUM PACHA

Maaref, Néguib Mitri, Ch. el-Faggalah, 7.
Mahmoud Kamel Kachef, Ch. Roukbieh Saliba (Citadelle).
Mahroussa, Ch. Gameh el Banat.
Margosches, J., Ch. Emad el-Dine.
Menikidis Frères, Ch. Mohamed Aly, (Haret Manasrah).
Misan, J. & M., Ch. el-Manakh, 20.
Moayad, Cheikh Aly pacha Youssef, boul. Mohamed Aly, 106.
Moktataf, Sarruf & Nimr, Haret Fayed (Abdine).
Moscovitch, R. & Co., Ch. Bein el-Sourein.
Mouradian, Réthéos, Ch. Mohamed Aly.
Mourafetli, O., Ch. Teraa el-Boulakieh.
Munafo, G., r. Achmawi, 6.
Nationale (du Gouvernement), W. B. Trelawny directeur, Boulac.
Nemetallah & Schibli, Ch. el-Madabegh, 39.
New Printing Office, Khalil Moutran, r. Abdel-Aziz.
Nil, Maurice J. Grumberg, Jardin Rossetti.
Pegni flli & Pardi, Haret Fayed (Abdine).
Penasson, Giovanni, Ch. el-Bawaki.
Plaisir, Zaki Hussein el-Kabbani, Darb el-Kassas, 2 (Mohamed Aly).
Politis, Jean, Ch. Torguemane, 4.
Press, A., Ch. el-Gawhari.
Press, S., Bazar Mourour.
Promachos, Ch. el-Kaghraby, 18.
Rafei, Mohamed Sayed, r. Neuve.
Rosenfeld, Marco, av. de Boulac, 2.
Rosso, Carlo, Ch. Mazloum pacha.
Royale, A. Papazian & Dirlik, Ch. Wagh el-Berka.
Safarowsky, Alex., Ch. Emad el-Dine.
Salam, boul. Clot bey, 97.
Sarpakis, S., Ch Gameh el-Banat.
Sphinx, Ch. Soliman pacha.
Succar, Aly Ahmed, Ch. Mohamed Aly.
Suisse, Albert Hohl succr. prop., Choubrah.
Taalif, Zaïdan & Diab, Ch. Abdel-Aziz, 36.
Takaddom, Ahmed Neguib, Ch. Mohamed Aly.
Tamaddon, Ibrahim Ramzi & Co., Ch. Kerabieh, 30.
Tewfik, boul. Clot bey.
Togaria, Awad Amin, Darb el-Gameh (Clot bey).
Union, N. Orowetz & Co., Ch. Boulac.
Unique Imprimerie Egyptienne, Sayed Ahmed Fahmi, Ch. Darb el-Gamamiz, 32.
Urwand, H., Choubrah, derrière l'hopital Voronoff.
Waterlow, James F., Ch. Kasr el-Nil, 52.
Waterlow Bros & Layton, Ltd, Ch. el-Madabegh, 35.

Whitehead, Morris & Co
(Egypt) LIMITED
18 Sharia-el-Madabegh — Telephone 1408
Manufacturing Stationers,
PRINTERS,
LITHOGRAPHERS.

Zaftiri, Ch. G., Ch. Emad el-Dine.
Zivanachi, J., & Co., Ch. el-Bawaki.

ENCRES D'IMPRIMERIE
CH. LORILLEUX & Cie
PARIS
Représentant: M. VASCO BIGIAVI
LE CAIRE - B.P. 249
La plus importante fabrique d'encres d'imprimerie du monde entier
Encres double-teinte. — Encres dorées & argentées
Couleurs primaires
Noirs pour Journaux & Illustrations
Vernis & Pâtes à rouleaux

Pour avoir de la Glace Cristallisée et Consistante
adressez-vous à la Cie FRIGORIFIQUE d'Egypte
Bureau de Vente: Midan Tewfik, No 5. — B.P. No 971. — Téléphone No 12-47

ALEXANDRIE

Agostini, N., r. pacha el-Falaki, 10.
Allemande, J. Frankel & Co., r. Pirona, 3.
Bargigli & Moutaldo, r. pacha el-Falaki, 7.
Berreta, G., Gallerie Menasce.
Capparis, Em., r. Stamboul, 13.
Cazzaro, H., boul. Ramleh, 4.
Centrale, I. Della Rocca, r. AbouDardar, 7.
Chrissochos, Cons. P., r. Attarine, 84.
Cohen, D., r. de France, 22.
Cohen, Léon, r. de France, 4.
Damadian, M., r. de l'Archevéché, 1.
Dendrinos, Nicolas, r. mosquée Attarine, 19.
Ferro, R. Alex., r. Mahmoud bey Aboul Zahab.
Haddad, N. D., r. église maronite, 2.
Hellénique, Vallinakis & Co., r. Tewfik pacha, 20.
Kamal, r. gare du Caire, 17.
Kassimatis, E. & K. D. Jona, r. Cléopatre, 10.
Khédiviale, G. Garzouzi, r. de France, 21.
Kalza, M. G., r. Mohamed bey Aboul Zahab.
Lagoudakis, J. C., r. des Sœurs, 4, ateliers r. Moharrem bey.
Luçan el-Arab, r. Mancini, 8.
Maatouk Ismaïl, r. el-Guenenah.
Makarem, Moustafa Kamel r. Ras el-Tin, 9.
Margosches, H., pl. Ste.-Catherine, 3.
Maroulis, Ar., & Co., r. Stamboul, 18.
Masri A. Frères, r. Mawlaï Mohamed, 7.
Mizrahi, Farag, r. Stamboul, 2.
Molco, Petrini & Co., r. Cléopatre, 9.
Mordo, Donato, pl. Ste.-Cathérine, 3.
Moustafa Kamel, r. Ras el-Tine, 9.
Nacamuli, M., & Co., r. Sésostris, 12.
Ottolenghi, C., r. Aly bey el-Kébir.
Phacos, C. A., r. Tewfik, 18.
Pisani, A., boul. Ramleh, 3.
Poulia, E. J., r. prince Abdel-Moneim et r. Nubar pacha (okelle Primi) 6.
Rodriquez, L., r. mosquée Attarine, 3.
Saba & Nicolas Elias, r. Mawlai Mohamed, 1.
Sarantopoulos, S., r. église maronite.
Serafini, Arturo, r. du Télégraphe anglais, 2.
Serafini, Eredi, r. Laurens.
Società Editrice fra Operai Tipografi, r. Port Est, derrière le Windsor Hotel.
Société de Publications Egyptiennes (Etabl. Mourès, Penasson et de la Bourse réunis), r. General Earle.
Sonnino, C. di E., r. église grecque, 1.
Tellalian, Khatchik V., r. Falaki, 9.
Union Egyptienne, R. Michacca, r. St-Mark, 1.
Universelle, M. Diran, r. mosquée Attarine, 25.
Vallinakis, S. & G., r. Tewfik, 20.
Ventura flli, r. Cheikh Soliman pacha, 10.

Whitehead, Morris & Co
(Egypt) LIMITED
14, Rue Sésostris — Telephone 1251
Manufacturing Stationers,
PRINTERS,
LITHOGRAPHERS.

Zannoudakis & Co., r. masguid Attarine, 7.

ASSIOUT

Aziz Abdel-Messih, Ch. Sekka el-Guédida.
Roufaïl Faltas el-Malik Obeid, Ch. Sekka el-Guédida.

BENHA

Nouvelle, El-Sayed Arous, Ch. el-Mehatta

BENI-SOUEF

Nil, Aly Fahmi Nasr, Ch. el-Riadi.

DAMANHOUR

Fathalla Akad, r. Abbaza.
Nagah, Ibrahim Halabi, Ch. Rabih.

FAYOUM

Rayan, Wassili Henein, Ch. Bahr Sennourès el-Gharby.

KAFR EL-ZAYAR

Thomas, Taklé.

KENEH

Aziz & Habib Boutros, Ch. el-Montazah.

MANSOURAH

Papastefanou, Georges, vis-à-vis la Poste.
Venieri, L. & J., Frères, r. Neuve.

Samakia Hamburger & Co
VIN ROUGE FONCÉ DE TABLE
PATRAS-GRÈCE Maison fondée en 1846.

MEHALLA-KEBIR

Nationale, Ch. Kantarah.
Progrès, Ch. Kantarah.

MINIEH

Kallini Fahmy, Ch. el-Mehatta.
Moftakharu, Fouad Boulos, vis-à-vis a gare.

MIT-GHAMR

Nationale, Atalla & Hanna Mikhaïl, Ch. el-Markaz.

PORT-SAID

TYPOGRAPHIE-LITHOGRAPHIE
BARSOTTI
PORT-SAID
PAPETERIE - RELIURE
Timbres en Caoutchouc
Prix défiant toute concurrence

Commerce, Horn frères, r. du Commerce.
Française, Vve Colomb, r. Sultan Osman.

TYPO-LITHOGRAPHIE
RELIURE & PAPETERIE MODERNE
L. GOLDMANN & C°
Téléph. 279 — PORT-SAID — *Rue Said*
Fabrique de Régistres
Dorure
Fabrique de timbres en Caoutchouc
Fournitures complètes de Bureau
PRIX TRÈS MODÉRÉS

Moderne, Leon Goldmann, r. Said.
Phare de Port-Said, Horn prop., r. du Sultan Osman.

SIMBELLAWEIN

Mahroussa, Ch. el-Aadab.

SOHAG

Naoum Beniamin, Ch. el-Moudirieh.

SUEZ

Electric Printing Works, Francis L. Bougeya & Co., r. el-Mohafaza.

TANTAH

Codsi, Philippe & Tewfik, Ch. el-Borsa.
Hidaia, Mohamed Hidaia, Ch. Aboul Ezz.
Nationale, Hanna Salib, Ch. Chekha Saba.
Pasariano, Nicola, Ch. el-Borsa.
Progrès, Attia Habachi, Ch. el-Moudirieh.

ZAGAZIG

Sotiriadis & Co., Ch. Abbas.

Indigo

CAIRE

Agami Aly (Hag), Khan Abou Takia.
Agami Mohamed Aziz, Khan Abou Takia.
Bizza Kazzouni Mohamed (Hag), Ch. el-Daoula.
Ispahani, Mirza Aly Akbar, r. Neuve.
Kortenhaus & Hammerstein, Hamzawi.
Lambert & Ralli, Ch. Chawarby pacha, 2.
Mohamed Kazem Boghdadi, r. Neuve (Souk el-Samak el-Kadim).
Negami, Mohamed Reda, r. Neuve.
Orebi, Samuel, Ch. el-Machahed el-Husseinieh.
Sabbagh, S. & A., r. Neuve.
Sabet frères, Ghourieh.
Sabet, S. & A., r. Neuve.
Selik, Abdel-Rahman, Gammalieh.
Stross Brothers, Darb el-Guinénah.
Zariffa, Michel & frères, r. Neuve.

ALEXANDRIE

Kortenhaus & Hammerstein, r. Cheikh Ibrahim pacha, 1
Stross Brothers, r. Pirona, 3.

ASSIOUT

Boulos Gadel Kérim, Ch. Sekka el-Guédida.
Mahmoud Ahmed Agami.

BENI-SOUEF

Moustafa Abou Aguiza, Ch. el-Riadi.

ENTREPRISE GÉNÉRALE DE TRAVAUX DE PEINTURES ET DÉCORATIONS
L. ORLANDI & C°
LE CAIRE, 12, rue Kantaret-el-Dekka. Téléphone 31-28. Boîte Postale 1165
TRAVAUX D'ARTS — ENSEIGNES — ILLUMINATIONS PAPIERS PEINTS ET TRAVAUX D'ART SUR VERRES OPAQUES

DAMANHOUR

Aly Aboul-Wafa, Ch. el-Dakkak.
Herfa Darwiche (Hag), Ch. el-Dakkak.
Mohamed Roumi Omar, Ch. el-Madabegh.

FAYOUM

Sayed Ahmed el-Husseïni, Ch. el-Manakhlieh.

MANSOURAH

Odabachi, Bechir N., Ch. Toggar.
Odabachi, Georges, N., Ch. el-Moafi.

SUEZ

Didi Moh. bey & Mohamed, Ibadi Square.

TANTAH

Aagan, Sélim, Ch. Sekka el-Guédida.
Chammas, Gorgui, Ch. Sekka el-Guédidah.
Mohamed Cheref, Ch. Tal el-Haddadine.

Ingénieurs

CAIRE

Abdel-Aziz Talaat, Haret el-Chawarby.
Abel, Karl, Ch. el-Madabegh, 13.
Abramovich, Victor, Heliopolis.
Ahmed Chawky, Ch. el-Falaki, 28.
Ahmed Izzy, Ch. el-Madabegh.
Ahmed Ramzi, Ch. Radouan Choukri, 4 (Abbassieh).
Alchewsky, G., Ch. Kasr el-Nil, 40.
Aly bey el-Zakaiz, Haret el-Amir Hussein, 4 (Mohamed Aly).
Ambrosoli, V., de la maison G. Manusardi & V. Ambrosoli.
Asfar, Sélim.
Ayrout, H.J., rd.-pt. Soliman pacha, 8.
Baroni, J., attaché à la Cie des Eaux.
Baroni, L., Haret Daramalli.
Barsoum, Nessim, B.P. 20 Faggalah.
Basevi, Jules, B.P. 325.
Baynes, H. K., B.P. 1400.
Beinish, S. E., B.P. 559.
Belliss & Morcom, Ltd, Ch. Madabegh, 15.
Bennett, A., attaché à la Telephone Co.
Bertrand, Paul, Ch. Chérifein, 1.
Bettleheim, Maurice, & Co., Ch. Mohamed Mazloum pacha.
Bonnard, Alfred, Midan Tewfik, 5.
Bougatsos, Ch., Ch. Tewfik.
Boustany, Habib, Ch. Cheikh Hamza, 9.
Boyer & Parizot, Ch. Sahel el-Ghelal, 27.
Boyes, Shilston & Co., Ch. el-Guelal el Ghedim (Boulac).
Brandani, Enrico, Ch. el-Borsa, 9.
British Manufacturers Syndicate, Ch. el-Antikhana, 5.
British Westinghouse Co. Ltd, Ch. el-Madabegh, 15.
Buttarinob, F., Midan Abdine, 10.
Calothy, Télémaque, Choubrah, imm. Farid bey.
Calvi, Albert, Ch. el-Maghrabi.
Calvi, Ulysse, r. Zaki, 15.
Camel-Toueg Nabil.
Campanakis, Achille M., r. du Télégraphe, 4.
Caramon, Aziz, Ch. Kasr el-Nil, 25.
Carantinopoulo, Const. Ch., Ch. Soliman pacha, 12.
Casse, Henri, Ch. el-Cheikh Hamza, 29.
Cassinis, F. & Co., Ch. Sahel Ghelal, 5.
Castiglioni, Camillo, Poste Restante.
Cattaui, M., & E. Matasek, Ch. Kasr el-Nil, 33.
Cattaui-Aslan, Joseph pacha (arts et manufactures), Ch. Cheikh Aboul Sebaa, 14.
Catzéflis, Emile, c/o Georges A. Eïd.
Cellai, G., Zeitoun.
Champagnat & Co., Ch. Charkass (Boulac).
Charvaut, Maxime, Ch. Chérifein, 7.
Contavelis, Nicolas G., Ch. Kasr el-Nil, 38.
Coressy-Koressios, Th. N.
Costalas, Antony J., B.A., Ch. Attarine, 12 (Manchia).
Coutsodimitris, Costas, Ch. Soliman pacha, 1.
Dadich, A., Ch. Zaki, 3.
Daffa, H., Ch. Doubreh, 3.
Day, John, & Co., Ch. el-Madabegh, 23.
Debbas, Démetrius, Ch. Koubri Kasr el Nil.
Débosque, Gaston (arts et manufactures), Ch. Tewfik, 5.
De Castro, Ettore, Boulac (Aboul-Ela).
Dessales d'Epinoix, Adhémar, à la Société des Tramways.

A. BUCCELLATTI
MANUFACTURE DE PAPIER PHOTOCOPIQUE
CAIRE
FABRIQUE: Choubra, Rue Rod-el-Farag
MAGASIN DE VENTE: Place El-Azhare, coin rue el-Falaky, immeuble nouveau marché

Caire (suite)
Diacomidis, N., Ch. el-Maghraby, 13.
Donato, Eugène, Ch. Emad el-Dine, Khedivial Bldg A.
Dreux, René, Ch. el-Madabegh, 15.
Dubreuil, A., Ch. Gameh Charkass, 6.
Du Brucq, Joseph, Ch. Boulac, 19.
Egyptian Engineering Co., Ch. Emad el-Dine.
Emin Helmi & Moustafa Soubhi, Ch. Cheikh Abdallah.
Fayek Guergues, Fagallah.
Felice, Paul, Ch. el-Saha.
Ferretti, Gino, B.P. 550.
Festa, G., Ch. Sahel Ghelal.
Flower Brothers, Ch. Gameh Charkass.
Fouad Nessim, Fagallah.
Fourteau, R., B.P. 52.
Fréville, E., Ch. Zervudachi, 4.
Fruhstuck, Adolphe, Machmacha.
Fua, J., Ch. Doubreh, 11.
Furnari, Giov., boul. Mohamed Aly, 137.
Galanis, Aristote, Ch. el-Madabegh, 27.
Gantès, Edouard, Ch. Aboul-Sebaa, 20.
Gavasi, Louis, Ch. Doubreh, 12.
Giorgi, Enrico, Ch. Borsa, 8.
Gusman, F. & E. Dentamarro, Ch. Kantaret el-Dekka, 9.
Hamburg & Anglo-American Nile Co., Cairo & Choubrah Village.
Huber, Rodolphe, Ch. Abbassieh, 22.
Husni H. Radwan, Ch. Abdel-Moneïm, 5.
Hussein Hosni bey, B.P. 1039.
Hussein Wasfi bey, Ch. Sayeda Zenab, 26.
Ibrahim Fahmi, Ch. el-Manakh.
Israël, Salomon, Ch. el-Maghraby, 9.
Jaillon, A., Ch. Chérif.
Khayat, Damase, Fagallah.
Khouloussy, Mohamed, Ch. el-Saha, 33.
Kyan, James, Ch. el-Falaky, 28.
Lamba, José, r. Chérif, 6.
Lancker, Fritz de, Ch. Printania.
Le Fée de Plaudran, O., Ch. Mariette pacha.
Levi, Roberto, de la Soc. Gén. d'Electricité et de Mécanique.
Levidis, C. G., Ch. Soliman pacha, 26.
Liantandi, L., Ch. Abbas, 113.
Limpritis, Jean, Ch. Emad el-Dine.
Litterst, Wilhelm, B.P. 1264.
Livadas, G. G., Ch. el-Manakh, 37.
Luchesi, Ugo, Ch. Abdel-Aziz, 29.
Luchesi, Vezio, attaché au mouvement des Tramways, B.P. 1302.
Luitich, Luca, Tewfikieh.
Mangos, D. P., r. Bakrieh (Daher).
Mansfield & Sons, Ch. el-Madabegh, 18.
Manusardi, Guido, de la maison G. Manusardi & V. Ambrosoli.
Manusardi, G. & V. Ambrosoli, Ch. Sahel Ghellal.
Manzi, F., Ch. el-Manakh, 20.
Margosoff bey, J., r. Soliman pacha, 14.
Maroni, Guido, Midan Suarès.
Mazzola, Rinaldo, Ch. Mansour pacha, 56.
Mazzucheli, Celestino, Ch. Doubreh, 14.
Méline, Edouard, Ch. el-Faggalah.
Misitano, Lorenzo, Ch. Maghraby, 14.
Mog, Hans, Garden City.
Montagu, Eugenio de, Ch. Kantaret el-Dekka, 8.
Mosseri, Victor, Ch. Cheikh Aboul-Sibaa.
Mühlberg, Jacques, c/o A. Mayer & Co., Ch. Mousky.
Müller, Edward, Ch. el-Haouïati, 12.
Nacamuli, R., Ch. el-Manakh.
Naccache, Pierre & H. Homsy, Ch. Nubar pacha.
Naeff, Emile, Ch. Maghraby, 28.
Nafilyan & Kazandjian, Ch. Aboul-Sebaa, 10.
Nasra, A. E., hydrologue, Midan Bab el-Hadid.
Nasra, Gabriel G., Ch. Doubreh, 6.
Nistri, Tommaso, Ch. Gameh Charkass, 24.
Olmi, Carlesi, G.
Orsi, Elvidio, Midan Bab el-Hadid, 7.
Palanca, Nello, Savoy Chambers, 54.
Pappis, Antoine G., Ch. Kasr-el-Nil, 23.
Parachimonas, Nicolas Z., Ch. Soliman pacha, 33.
Parizot, L., Sahel Boulac.
Parvis, T., Darb el-Guinenah.
Pergolesi, Corrado, Ch. Falaki, 55.
Perullo, Salvatore, Ch. Doubreh, 16.
Philippovitz, M., Ch. el-Nemr, 5.
Pironti, Alfonso, Ch. Kantaret el-Dekka, 4.
Porterie, Ch., (arts et manufactures), Ch. Chérifein, 7.

A. BUCCELLATI
MANUFACTURE DE PAPIER PHOTOCOPIQUE
CAIRE FABRIQUE: Choubra, Rue Rod-el-Farag
MAGASIN DE VENTE: Place El-Azhare, coin rue el-Falaky, immeuble nouveau marché

SOCIÉTÉ TECHNIQUE FONDÉE EN 1899

A. D. ZACHARIOU & Cie

INGÉNIEURS DIPLOMÉS

SIÈGE SOCIAL A ATHÈNES

SUCCURSALES: ALEXANDRIE ET SMYRNE

ALEXANDRIE, RUE NÉBI DANIAL No 23

ADR. TÉLÉGR. "TECHNI"

TÉLÉPHONE No 26-69

BUREAU TECHNIQUE POUR:

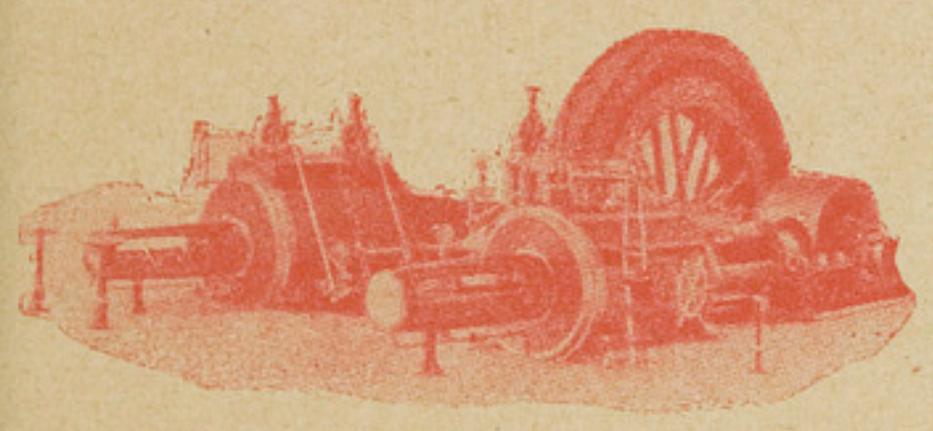

PROJETS ET INSTALLATIONS COMPLÈTES ET MODERNES POUR TOUTE INDUSTRIE:

USINES A ÉGRENER. - HUILLERIES. - INSTALLATIONS DE MACHINES POUR IRRIGATIONS. - USINES POUR ÉCLAIRAGE ET TRANSMISSIONS DE FORCE ÉLECTRIQUE. - FABRIQUES DE SAVON. - TANNERIES. - MOULINS A CYLINDRES. - FABRIQUES DE CIMENT. - FABRIQUES DE PRODUITS CHIMIQUES. - GLACERIES. CHAMBRES FRIGORIFIQUES, ETC.

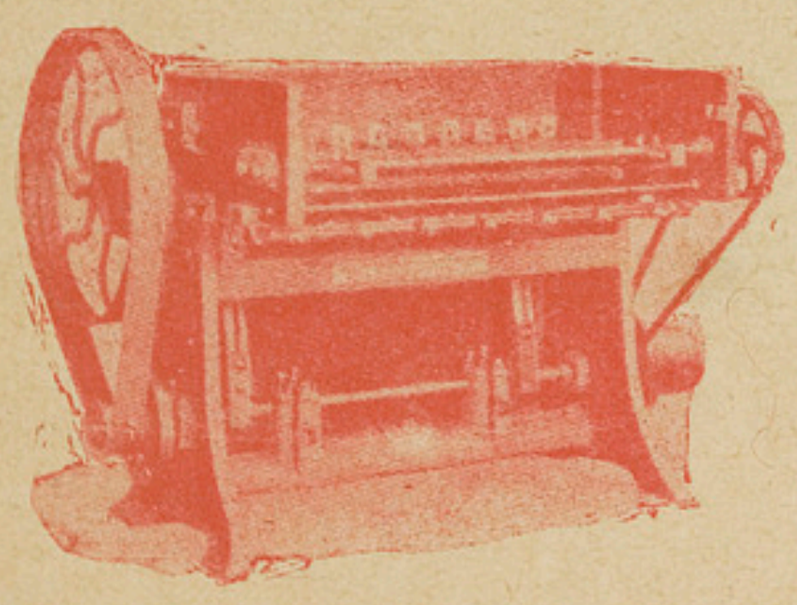

FOURNITURE ET INSTALLATION DE:

CHAUDIÈRES. - MACHINES A VAPEUR. - LOCOMOBILES A VAPEUR ET A PETROLE. - MOTEURS A PÉTROLE (SYSTÈME DIESEL). - MACHINES A ÉGRENER LE COTON. - POMPES CENTRIFUGES. - DYNAMOS. - MOTEURS ÉLECTRIQUES. - CHAUFFAGE CENTRAL. - CUISINES A VAPEUR. - CHAMBRES BLINDÉES ET COFFRETS DE LOCATION POUR BANQUES. MATÉRIEL ET OUTILLAGE POUR CHEMINS DE FER. CONSTRUCTIONS EN FER, ETC.

ETUDE ET EXÉCUTION DE TRAVAUX EN BETON ARMÉ:

BATIMENTS ENTIERS. - PLANCHERS. - TOURELLES. RESERVOIRS D'EAU, DE VIN ET D'HUILES. - CONDUITES D'EAU. - PONTS, ETC.

BUREAU COMMERCIAL:

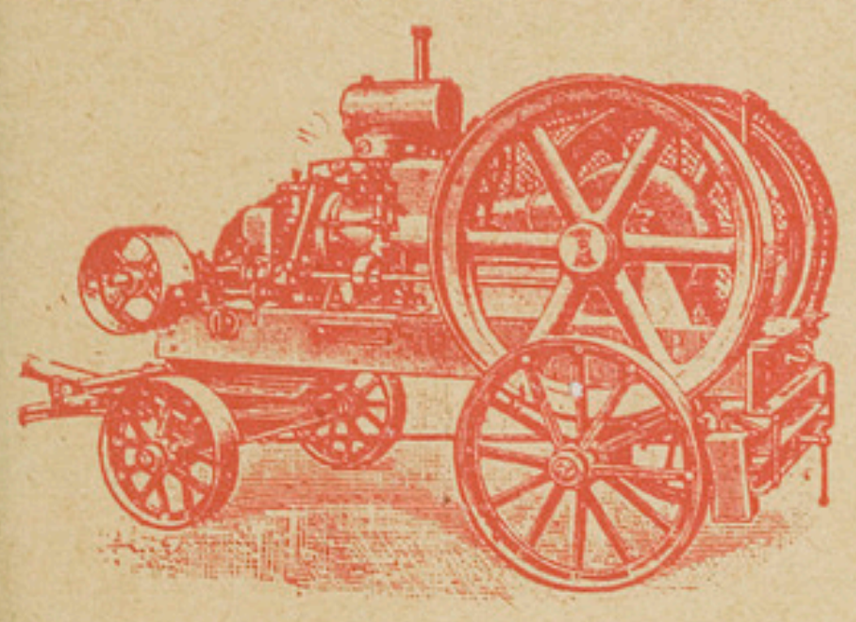

PRODUITS ET ENGRAIS CHIMIQUES
de la Société Héllénique des Produits et Engrais Chimiques, ATHÈNES

SUPERPHOSPHATE HELLÉNIQUE.

PRODUITS CHIMIQUES HELLÉNIQUES:

ACIDE SULFURIQUE, ACIDE NITRIQUE. SULFATE DE FER, ETC.

CIMENT HELLÉNIQUE, MARQUE "TITAN"

RUBEROID. MATÉRIEL POUR TOITURES EN PENTES ET TOITURES-TERRASSE.

AVANTAGES: Légéreté, Economie, Longue durée, Etancheté, Facilité et Rapidité de Pose.

SOCIÉTÉ TECHNIQUE

A. D. ZACHARIOU & Cie

INGÉNIEURS DIPLOMÉS

REPRÉSENTANTS GÉNÉRAUX POUR L'EGYPTE ET LE SOUDAN DES MAISONS:

FRIED. KRUPP A.-G., ESSEN ET MAGDEBURG.

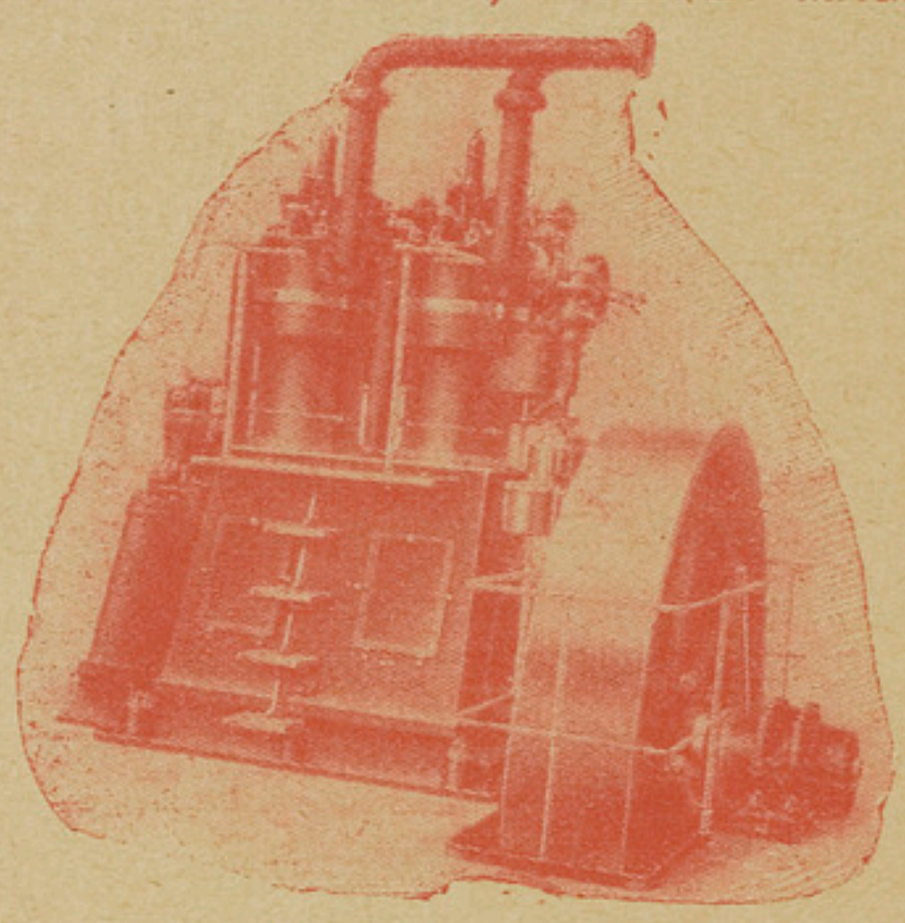

APPAREILS BROYEURS: pour tout propos.
INSTALLATIONS MECANIQUES COMPLÈTES POUR:
USINES A CIMENT, FABRIQUES D'ENGRAIS, FABRIQUES DE PLATRE, ETC.
MACHINES POUR LA FABRICATION D'HUILE ET POUR LA MOUTURE DE TOURTEAUX.
MACHINES COLONIALES.
MACHINES POUR LE TRAITEMENT DES MINÉRAIS.
MACHINES POUR METALLURGIE ET LE TRAVAIL MÉCANIQUE DES MÉTAUX.
GRUES, APPAREILS DE LEVAGE, TREUILS.
FONTE ET ACIER.
MATÉRIEL POUR CHEMIN DE FER ET TRAMWAYS.

G. LUTHER, A.-G., MASCHINENFABRIK UND MUHLENBAUANSTALT, BRAUNSCHWEIG.
MOULINS A CYLINDRES, TRANSPORTEURS PNEUMATIQUES DE BLE.

GORLITZER MASCHINENBAUANSTALT, GÖRLITZ.
MACHINES A VAPEUR—MOTEURS A PETROLE (SYSTÈME DIESEL—TURBINES A VAPEUR.

ADOLPH BLEICHERT & CIE., LEIPZIG-GOHLIS.
CHEMINS AÉRIENS. — TRANSPORT DE MATÉRIAUX DE TOUTE SORTE.

EISENWERK WÜLFEL, HANNOVER-WÜLFEL.
TRANSMISSIONS — AXES — POULIES — PALIERS.

SÄCHSISCHE MASCHINENFABRIK, VORM. R. HARTMANN, AKT.-GES., CHEMNITZ.
MACHINES A ÉGRENER LE COTON (GINS).

STEFFENS & NÖLLE, A.-G., BERLIN W. 9.
CONSTRUCTIONS EN FER.

S. J. ARNHEIM, FABRIK FUR KASSEN UND TRESORBAU, BERLIN N. 20.
CONSTRUCTIONS DE COFFRES-FORTS ET CHAMBRES BLINDÉES.

HILDESHEIMER SPARHERD FABRIK, A. SENKING, HILDESHEIM.
INSTALLATIONS DE CUISINES MODERNES.

etc., etc., etc.

Caire (suite)
Prampolini, Carlo, Ch. Emad el-Dine.
Prati, G. & Co., Ch. Kasr el-Nil, 46.
Rangabé bey, Antoine Rizo de, Ch. Aboul Sebaa, 27.
Ratcliffe, F., Ch. el-Saptieh.
Rathle, Georges (géomètre), boul. Abbas, 155.
Rennebaum, J., Ch. el-Saha, 13.
Richard, E., Ch. Deïr el-Banat, 21.
Rifflard, Alfred, Ch. Gameh el-Charkass.
Rifflart, C., Ch. Boulac, 9.
Rodeck, P., Ch. Abdel-Hakk el-Sombâti, 4.
Rossetto, Hugo, Ch. Zaki, 11.
Rossi, Guido, Haret Zogheb, 2.
Sabatelli, Michel, Ch. Gueziret Badrane, 9, (Choubrah).
Salem, G. J., pl. Abdine, 20.
Santamaria, Romain, B.P. 1010.
Saoulli, Spiros S., Ch. Abdel-Hakk el-Sombâti, 4.
Savvas, André, Ch. Borsa 5.
Sayer & Colley, Savoy Chambers, 31.
Scarpa, E. A., boul. Abbas.
Sebton, Victor E., Ch. el-Maghraby, 26.
Siacci, G., Ch. Emad el-Dine.
Silvagni, Cav. C. V., Ch. el-Madabegh, 42.
Silvagni, Tullio, Ch. el-Madabegh, 42.
Skynder, A. H., Ch. Cadi Fadel.
Skynder, W. E., Ch. Cadi Fadel.
Soler, Ernest Camps J., Ch. Teraa el-Bulakieh, 14.
State, Justin de, Ch. Abbas, 129.
Tacvor, T., Ch. Zervudachi.
Taverna, A., Ch. Abbas, 81.
Terzi, Edouard, Ch. Faggalah, 1.
Thelie, Geo, Ch. Chérif, 2.
Tissier, André, Ch. Boulac, 9.
Toureille bey, Camille, Choubrah, imm. Sélim bey Zananiri.
Turabian, Sebouh, Ch. Kantaret el-Dekka, 5.
Türkel, Isidor, Ch. Abdine, 15.
Urquart, A., & Co., Ch. Borsa, 5.
Vaast, Joseph, Ch. Cherifein, 6.
Valensin, David, Ch. Boulac.
Valzania, Giovanni, Ch. Abbas.
Vassallo, P., Haret Zogheb.
Vigano, Vittorio, Ch. el-Faggalah, 13.
Vondas, Z., Ch. Abdel-Hakk el-Sombâti, 3.
Wisnom, S.A., Ch. Madabegh, 15.
Wolff, E. C., Ch. el-Maghraby, 2.
Xual, Paul, Ch. Abbas, 129.
Young, Alexander, Ch. Saptieh.
Youssef Kamel, Ch. Abdine, 5.
Zaffrani, Silvio, Ch. Sahel Ghellal (Boulac).
Zaphiropoulo, Jean, Ch. Clot bey.
Zéhéri, Elie G., r. Zaki, 11.
Zigada, Etienne, Ch. Tewfik.
Zoucas, John, Ch. Soliman pacha, 14.
Zouro, John C., Ch. Tewfik.
Züst, John, au Min. des Travaux Publics.

ALEXANDRIE

Adrien bey, Paul, Saba pacha (Ramleh).
Allen, Alderson & Co Ltd. r. de la Poste, 2.
Almagia, E., r. Stamboul, 10.
Aly Choucri, pl. Mohamed Aly (Gallerie Menasce).
Ambron, A., bureau Almagià, r. Stamboul, 10.
Anastassiou, A., r. Tewfik 1er, 23.
Andricopoulos, Jean, r. Averoff, 5.
Andricopoulos, P.S., & Co., r. Nubar pacha, 7.
Angarano, M., Ibrahimieh (Ramleh).
Aroni, Miltiades, halte Gianaclis (Ramleh).
Autofage, Th., r. Salah el-Dine, 26.
Azarian, A., r. Cléopatre, 1.
Baghdik & J. Papazian, boul. Ramleh, 7.
Bardone, E.U., pl. Ste. Cathérine, 3.
Bedrossian, N., r. église Debbane, 6.

BENCINI & QUISTAS
Ingénieurs-Entrepreneurs
Alexandrie: 13, Rue Porte Rosette. Tél. 1061.

Bogdadly, Adolphe, r. église copte, 19.
Bogdadly, Charles & Clément, r. Toussoun pacha, 11.
Boldrini, A., c/o la Municipalité.
Bonan, S., r. Stamboul, 14.
Bonny, Ant., Bulkley.
Bottari, Arch., r. des écoles italiennes, 2.
Boulad, D.
Calliodis, G., halte Glymenopoulos (Ramleh)

A. BUCCELLATI
MANUFACTURE DE PAPIER PHOTOCOPIQUE
CAIRE FABRIQUE: Choubra, Rue Rod-el-Farag
MAGASIN DE VENTE: Place El-Azhare, coin rue el-Falaky, immeuble nouveau marché

Alexandrie (suite)
Campbell & Co., r. Bab el-Karasta, 34.
Capatos, P., r. Cléopatra, 4.
Carcas, Edwin, Rond Point.
Carousso, A. S., r. Sésostris, 9.
Ceccherini, G., c/o Società Dante Alighièri.
Choremi, A.D., & J. N Tattarachi, boul. Ramleh, 29.
Civitelli, S. & E. Félix, r. Stamboul, 19.
Comas, Joseph, r. église Debbane, 7.
Cutore, S., r. Salah el-Dine, 19.
Dabbous, G., r. Chérif pacha, 12.
Damianos, Ch., r. Sésostris, 12.
Dacorgna, D., c/o la Municipalité.
Desberg, U., r. Nébi Daniel, 11.
Deschizeaux, Oct., r. église Debbane, 7.
De Silva, G., r. Rosette, 50.
Deyninger, J., r. Avéroff, 7.
Dorling, S., r. Temple Menasce.
Egyptian Sanitary Engineering Co., r. Rosette, 20.
Elefthériadis, G., r. Cléopâtre, 6.
Falanga, Salvatore, r. de l'Archevêché, 8.
Félix, A., & Co., r. Stamboul, 19.
Florimond, Emile, r. Goussio, 1.
Fusco, C. A., r. Port Est, 4.
Fusiniani, Aldo, Moharrem bey.
Gerakis, P. A., r. Chérif pacha, 26.
Gontier, Maurice, r. el-Falaki, 14.
Gorra bey, H., r. St. Mark, 4.
Grech, Onorato, r. prince Abdel-Moneïm, 19.
Grech, P. O., r. de la Marine.
Green, F. S., r. Chérif pacha, 12.
Green, Félix, r. Cléopatre, 5.
Gripari, P., r. Cléopâtre, 6.
Hoesli, Gaspar, r. Amin pacha Fackri.
Hornbostel, J. J., pl. la Paille.
Houri, Wadih, r. prince Abdel-Moneïm, 110.
Iatrou, A. J., r. Pereyra, 1.
Iatrou, Zanos, & Pappa, r. Pereyra, 1.
Ibrahim Saïd el-Hindi, r. église maronite.
Jérominidis, Jean, r. Abou Dardar.
Kamel Aly, r. église maronite, imm. Monferrato.
Lascaris, P., boul. Ramleh, 6.
Lezinas, G., r. du Port Est.
Lifonti, G., Bacos (Ram'eh).
Lloyd Davies, D.E., attaché à la Munipalité.
Lombard, F., r, d'Allemagne, 24.
Loukissi, P., boul. Ramleh, 14.
Ludolf, G., à l'Egypt. Salt & Soda Co. Ltd.
Lusi, S.N., r. Cléopatre, 11.
Malaval, C., TÉLÉPH. 2448.
Marelli, Aldo, r. Stamboul, 11.
Marichal, G., r. Nébi Daniel, 16.
Marlia, E., r. Imam Aly (q. Naga).
Martel, I. A. Camp de César (Ramleh).
Mason, H., r. Abou Dardar, 8.
Mather & Platt Ltd, r. Stamboul, 13.
Mattioli, Cav. G. G., r. Salah el-Dine, 4.
Mérametjian, A. Z., r. de l'hôpital indigène, 2.
Metaxas, A., r. Abou Dardar.
Miclavez, G., r. Cléopâtre, 3.
Minglis, Nikitas C., r. Mahmoud pacha el-Falaki, 9.
Mog, Hans, au trib. mixte.
Mohamed Eïd, r. église écossaise, 2.
Moscat, V., r. pacha el-Falaki, 10.
Naëm, Joseph, r. Abdel-Moneim, 54.
Naggiar, Elie, r. des Sœurs, 3.
Nahas Bichara, r. Rosette, 7.
Naranzis, D. S., r. Antoine, 9.
Nicholery, A. M., r. des Sœurs, 7.
Nicohossof, Efrem, r. Nébi Daniel, 18.
Nicolaou, N. G., r. Averoff, 6.
Nikitaidis, S., r. Zervudachi & fils.
Paléologue, André, r. Toussoun pacha, 7.
Papadimas, Th. & A. Anastassiou, r. Tewfik, 23.
Papaïliopoulo, Constantin, r. Cléopâtre, 5.
Paraskévas, Capatos, r. Cléopatre, 6.
Pareskévas, N. A., & Miclavez, r. Cléopâtre, 6.
Perdicakis, Michel, Ibrahimieh (Ramleh).
Pini, Carlo, r. King Osman, 3.
Pisanis, G., r. Cayed Gohar.
Poggio, B., r. Rosette, 13.
Rachino, C., au trib. mixte.
Ramadan Youssef, r. Sésostris, 5.
Richmond, T. S., r. gare Ramleh, 15.
Savorgnan, Marc Antoine.
Simon, Léon, r. Mariette pacha, 10.
Société Technique, A.D. Zachariou & Co., r. Nébi Daniel, 23.
Stellatos, B., r. église Debbane, 8.
Stienon, Léon, r. Cléopâtre, 11.

Champagne EDOUARD AUBE
REIMS
TOUSSAINT SUZZARINI, Agent Général, ALEXANDRIE.

Alexandrie (suite)
Stoffer, E., r. gare de Ramleh, 10.
Stross, Walter, Station Carlton (Ramleh).
Suzan, Henri, pl. Mohamed Aly, 17.
Taher Said Mohamed bey, r. Amir el-Bahr.
Thalis, J., boul. Ramleh, 29.
Toucas, Louis, Moharrem bey, quartier Farha.
Vassiliades, S. & Co., r. Stamboul, 19.
Watson, Wm., & Co., r. bab el-Karasta.
Wasfi Ahmed, r. prince Abdel-Moneim, 4.
Xydis, C., r. anc. bourse, 6.
Zachariou, A. D., & Co., r. Nébi Daniel, 23.
Zanos, Cléon, r. Sésostris, 10.

ASSIOUT

Day, E. H., B.P. 20.

CHÉBIN EL-KOM

Mohamed Chalabi.

DAMANHOUR

Abdel-Mawgoud Ahmed eff.
Mohamed Abdel-Kader Hamza eff.
Soda, Khalil, Ch. Khaïri pacha.

FAYOUM

Hadji Elia, Jean, Ch. el-Fawal.

KAFR EL-ZAYAT

David, Thomas, B.P. 11.
Thomas, A.
Thomas, R.

MANSOURAH

Ballico, J. B.
Fournari, Jean, r. du Nil.
Golla, F.
Lardis, Sarantis.
Ruhwedel, Edgard, Dekermess.

MINIEH

Mahdi Moukhtar, r. de la Poste.

PORT-SAID

Collovich, Vincent, imm. Leheta.
Creagh, E. R., pl. de Lesseps.
Creagh & Orlandi, r. Sultan Osman.
Essayia, Richard.
Guillaumot, Louis, r. el-Mokattam.
Orlandi, A., r. Mauge.
Psoulla Spiro, r. du Nil.

SOHAG

Abdel-Latif Ahmed.

TANTAH

Aly Hamdy, Ch. Abdel-Halim.
Hayati Mohamed, Ch. Abou el-Ezz.
Ibrahim Rahmi.
Svolis, Nicolas, r. Hedia.
Tselios, Georges, pl. de la Police.

ZAGAZIG

Ahmed Aly Serour.
Hafez Ahmed, Ch. Ahmed Abdallah.
Metaxas, Menelas, bureau Delta Light Railways Co.

Ingénieurs-Constructeurs

(voir Constructeurs-Mécaniciens)

Ingénieurs Consultatifs

CAIRE

Wells, John, r. Cheikh Aboul-Sebaa, 14.

Ingénieurs Electriciens

CAIRE

Biliotti, Frank, M.I.E.E., Ch. el-Antikhana, 5.
Boulad, Henri H., Ch. Nubar pacha.
British Manufacturers Syndicate, Ch. el-Antikhana, 5.
Cook, Thos, & Son (Egypt) Ltd, Boulac.
Egyptian Engineering Co., Ch. Emad el-Dine.
Freimann, Joseph, Ch. el-Manakh.
Mosseri, Joseph D., r. des Bains.
Säuberlich & Simmen, Ch. Zervudachi, 10.
Soc. Générale d'Electricité et de Mécanique, anc. établ. E. Nahman & Co & G. Maroni, r. Emad el-Dine, 14.
Torossian, M. G., Ch. el-Hawiati (Kasr el-Nil).
Weissmann, Alois von, c/o Siemens Schuckert.

L'Affichage frappe le regard s'impose à la vue
Devis sur demande: SOCIÉTÉ ANONYME EGYPTIENNE DE PUBLICITE
LE CAIRE: 30, rue Kasr-el-Nil — ALEXANDRIE: 1, rue Chérif Pacha

ALEXANDRIE

Cook, Thos & Son (Egypt), Ltd, r. gare du Caire.
Davies, Walter W., r. prince Abdel-Moneim, 106.
Floquart, V., boul. Ramleh, 18.
Isidore, E. H., r. el-Farahdé, 22-24.
Mollik, A. H., r. Stamboul, 10.
Moros, S., boul. de Ramleh, 15.
Pedicchio, D., r. église Américaine.
Pollatschek, Eugène, r. prince Abdel-Moneim, 83, imm. Degiardé.
Soc. Générale d'Electricité et de Mécanique, anc. établ. E. Nahman & Co & G. Maroni, r. gare du Caire, 4.
Woller, Alexandre, à l'Alexandria Ramleh Rlys Co Ltd.

BENI-SOUEF

Youssef Nader eff., Ch. Erian bey.

MANSOURAH

Mansourah Electric Supply Co.

PORT-SAID

Ashton, A., quai François-Joseph.
Psarulla, Georges, r. du Nil.

TANTAH

Gaetano, L., r. Kombar.
Gorsky, C. de, pl. de la Police.

Ingénieurs Mécaniciens

(Voir Constructeurs-Mécaniciens.)

Installations électriques

(Voir Electricité)

Installations Hydrauliques

CAIRE

Fattucci, Figli, & Co., Ch. Kantaret el-Dekka, 7.
Lambert & Ralli, Ch. Chawarby pacha, 2.

Installations sanitaires

CAIRE

Aly Hassan, Ch. Cheikh Youssef, 1.
Amin Hassan, Ch. el-Abbassieh.
Anglo-German Engineering Stores, Naguib & Elias Guergues prop., Ch. Bab el-Hadid.
Antonelli, A., av. de Boulac, 23.
Argy, Victor, Ch. Nubar pacha, 12.
Bondi, S, Lifschitz & Co., Ch. Emad el-Dine.
Castellani Frères, Ch. Emad el-Dine.
D'Anna, V., Ch. Nubar pacha, 17.
Egyptian Sanitary Engineering Co., Ch. el-Maghraby, 29.
Fattucci Figli & Co., Ch. Kantaret el-Dekka.
Foundoulakis, Georges, Haret el-Toubgui, 5 (Abdel-Aziz).
Grant & Chinn, ruelle du Savoy Hotel (Kasr el-Nil).
Grinza, Flli G. B., & V., Ch. el-Madabegh, 37.
Handrinos, S., Ch. Boulac.
Hussein Aly (Hag), Ch. Clot bey.
Ibrahim Aly, Ch. Mansour pacha (Helouan).
Kaikdjian, Simon, boul. Saptieh.
Kirby, Arthur, Ch. Abdine, 15.
Marucco, Jean, Ch. el-Rouei, 12.
Merenda, U., Ch. Koubri Kasr el-Nil.
Mohamed Sayed, Ch. el-Abbassieh.
Nached Naguib, Ch. Aboul-Ela (Boulac).
New Sanitary Office, Jules Schutz, Ch. Nubar pacha, 2.
Petrucci, Carlo, Héliopolis.
Piperno, E., Ch. Borsa.
Preti, G. & E frères, Ch. Abbas, 127.
Pujol, Charles, Ch. Abbas (q. Koulali).
Rostaing, A., Ch. Fagallah, 25.
Sarda, A., Ch. Gameh el-Banat et Midan el-Azhar.
Steinauer, Max, & Co., Ch. el-Antikhana el-Masria.
Tonelli, A. & Co., Ch. Abbas, 131.
Tosetti, Josué, ruelle du club Harmonia.
Vignetta, Auguste, av. de Choubrah.

Si vous toussez prenez des PASTILLES PONCELET
Recommandées par les Médecins

ALEXANDRIE

Abdel-Mottaleb, r des Etudiants, 9.
Abdel-Salam Mohamed, r. église copte,5.
Abdou Ibrahim, r. église copte, 5.
Aly Hassan Haridi, r. Ragheb pacha, 6.
Aly Youssef, r. Sésostris, 17.
Arcalides, N. & Co., r. Sésostris, 20.
Aslanoglou, Félix, & Co., r. gare de Ramleh, 11.
Boutzas, El., r. pacha el-Falaki, 14.
Davies, Walter W., r. prince Abdel-Moneim, 106.
De Marchi, Tomasello & Yokana, r. Rosette, 36.
Egyptian Sanitary Engineering Co., r. Rosette, 20.
Fenerli, C., r. Rosette, 1.
Geargeoura, G. & A., r. Cayed Gohar,14et3.
Giaconia, F., r. prince Abdel-Moneïm, 171.
Haggar, J., r. Abou Dardar.
Hassan Moursi, r. du Bazar, 1.
Hassan Youssef A., r. église américane.
Ibrahim Sayed Ahmed, r. porte Rosette, 13.
Kirby, Arthur, ruelle Pharmacie Huber.
Miloro, S., r. Abou Dardar, 13.
Mohamed Abdel-Aziz, r. mosquée Cheikh Ibrahim pacha.
Mohamed Abou el-Enein, r. Gameh Sultan, 13.
Moros, S., boul. de Ramleh, 19.
Moustafa Salem, r. Mahmoud pacha el-Falaki, 16.
Petrucci, Carlo, passage Chérif (r. Chérif pacha).
Ramadan Youssef, r. Sésostris, 5.
Rocchini, Giuseppe, r. Stamboul, 20.
Sélim Aboukaram & M. el-Kablan, r. Abou Dardar.
Tabbah Assouad, r. Rosette, 13.
Vrana, C. M., r. Chérif pacha, 33.
Vrana, D., r. Sidi el-Metwalli, 26.

BENI-SOUEF

Moursi Mohamed el-Samkari, Ch. el-Riadi.

FAYOUM

Greiss Awad, Ch. el-Ramleh.
Hassan el-Ambachawi, Ch. el-Adli.

MANSOURAH

Darwiche Sid Ahmed, r. de la mosquée Hussein bey.
Trigacci, Carlo, r. Neuve,

MINIEH

Khalil Estefanous, Ch. el-Khairi.

PORT-SAID

Creagh & Orlandi, r. Sultan Osman.
Dracatos, Michel, r. du Commerce.

A. D. ESPOSITO
Charch Eskandar el Akbar
PORT-SAID (Egypte) — Téléph. 304
Adresse Télégraphique: GOLIA
Entreprise de travaux sanitaires
Atelier de Forges. Ferblantier.

Moulet, C. D., Legrand, Bardou & Co. succrs, Ch. Sultan Osman.
Sanitary & Engineering Stores, Bartolo & Buhagiar, r. Eugénie.

SOHAG

Makari, Guergues, Ch. Kaïsariet el-Souk.
Samaan, Guindi, Ch. Kaïsariet el-Souk.

SUEZ

Albanopoulos, E., r. Colmar.
Caramessini, N. r. Colmar.

TANTAH

Aslan Yattah, Ch. el-Kantara.

Instituts

(Voir Ecoles)

Institutions scientifiques littéraires, etc.

CAIRE

Association des Pharmaciens du Caire, Ch. el-Fagallah, 33.
Cairo Circulating Library, av. Boulac, 16
Fédération Internationale de la Libre Pensée, B.P. 550.

PILULES PINK
GUERISSENT LA OU LES AUTRES REMEDES ONT ECHOUE

Institut Egyptien, Ch. el-Cheikh Rihane, 1.
Institut Français d'Archéologie Orientale, Ch. Mounira.
Mutuelle des Employés de Banque et des Grandes Administrations Publiques et Privées du Caire, Ch. Chérif, 6.
Oeuvre d'Instruction Laïque Gratuite, (de la loge Hiram No. 107), B.P. 1122.
Société Khédiviale de Géographie, Ch. el-Cheikh Youssef.
Société Khédiviale de Médecine, Ch. Printania.
Societé d'Ophtalmologie d'Egypte, Ch. el-Madabegh, 33.
Société de la Renaissance des Sciences Arabes, Ch. Abdel-Dayem, 12.
Société Sténographique du Caire, Ch. Soliman pacha, 44.
Université Egyptienne, Ch. Kasr el-Aïni.

ALEXANDRIE

Alexandria Literary, Musical & Dramatic Society.
Association des Amis des Lettres Française, r. Stamboul, 14.
Conservatoire Populaire de Musique, r. Rosette, 33.
Don Bosco, Rev. P. Arges Mancini directeur, r. du 1er Khédive.
Ligue contre la Tuberculose, r. Tewfik, 12.
Società Dante Alighieri, r. Abou-Dardar, aux Ecoles Italiennes.
Société Archéologique.
Société d'Histoire Naturelle, r. Chérif pacha, 33.
Société Médicale d'Alexandrie, r. Stamboul, 19.
Société d'Ophtalmologie d'Egypte, r. el-Falaki, 1.
Université Populaire Libre, r. Rosette, 33.

SUEZ

Società Dante Alighieri.

Instruments de chirurgie

CAIRE

Blank, H., & Co., Ch. el-Manakh, 17.

MORING & C°
CAIRO: Midan Suarès, Kasr-el-Nil Street
SURGICAL INSTRUMENT MAKERS
CUTLERS & CYCLE DEALERS
Agents for
NEW HUDSON. RALEIGH & SINGER CYCLES
MOTOR ACCESSORIES
Cycles Repaired and Nickel Plated Motor tyres
ROLLER-SKATES.

Normand, J., Ch. el-Madabegh, 16.
Zuker & Co., Ch. el-Maghraby.

ALEXANDRIE

Gannagé, N., pl. Ste.-Cathérine.
Prieston & Co., boul. Ramleh, 80.

Instruments de musique

CAIRE

Bertero, Alfredo, Ch. Nubar pacha, 8.
Bihkewich, I., Ch. Elfi bev.

C. BODENSTEIN & C°
Maison fondée en 1865
Immeuble Shepheard's Hotel — Sharia Kamel
GRAND DÉPOT DE PIANOS
Vente—Location—Échange—Accordage et Réparations
DÉPOT DE MUSIQUE VOCALE ET INSTRUMENTALE
Angelus Piano Players

Busnach, N., Ch. Abdine, 16.
Chakarian, H., Ch. el-Koubri.
Erganian, S., & Co., Ch. Abdel-Aziz, 22.
Granato, A. E., Ch. Nubar pacha, 12.
Granato-Mezzacapo, Vincent, Midan el-Faskieh, 3 et av. Boulac, 9.
Hackh, Hugo, Ch. Emad el-Dine.
Iandolo, Stanislao, Ch. Nubar pacha, 10.
Kirchmayer, Rudolf, & Co., Ch. Nubar pacha, 16.
Lyas, T., Ch. Gheit el-Edrah.
Macchi, Graziano, Ch. Nubar pacha, 18.
Masri, Sélim, Ch. el-Koubri.
Selek, Jacob, boul. Mohamed Aly.

G. SÜSSMANN
Mouski Street — CAIRO — P. O. Box 344
JEWELLER — OPTICIAN — WATCHMAKER

ALEXANDRIE

Arena, F., r. des Sœurs, 11.
Caruso, G., r. Imam Malek, 3.
Ciroli, F., r. de l'Archevêché.
Diapason, r. Nébi Daniel, 20.
Granato, E. A., boul. Ramleh, 29.
Hackh, Hugo, r. Chérif pacha, 18.
Kirchmayer, Rudolf & Co., Gallerie Monferrato.
Leone, Carmelo, boul. de Ramleh, 14.
Lifonti, François, r. Rossette, 12.
Linarès, N. C., r. église Américaine, 2.
Masini, F. E., r. porte Rosette, 9.
Papasian, John E., r. Nébi Daniel, 20.
Reis, L. & Co., r. Chérif pacha, 27.

MANSOURAH

Finzi, Maurice, r. Neuve.

PORT-SAID

Schmerkes, J., boul. du Nil.
Violante, Lorenzo, r. Said.

Ivoire

(Voir Produits Soudanais)

Jardins Publics

CAIRE

Ezbékieh
Grotte de Ghézireh (acquarium), Guézireh.
Guinenah el-Methalith, av. Boulac.
Zoologique, Ghizeh.

ALEXANDRIE

Jardin Nouzha, Hadra.
Parc du Rond Point.

LOUXOR

Jardin de la Municipalité, pl Karnak.

Joailliers

(Voir Bijoutiers)

Jouets

CAIRE

Carmona & Delbourgo, Ch. Sekket el-Louboudieh (Hamzawi).
Cent Mille Articles, Fd. Alby, Ch. el-Gawhari, 4.
Dayan, Nessim R., Ch. Kabouat el-Zinah et Ch. Mousky.
Emporium Bazar, V. Battaglia & Co., Ch. el-Guinenah.
Francès, Félix, Ch. el-Bawaki.
Grand Bazar de la Ville du Caire, Palacci, Fils, Haïm & Co., Ch. Bein el-Nahdein et Ch. el-Bawaky.
Kourounfaly, N. N., r. Neuve.
Mordo, David, Mouski.
New Japanese & Chinese Bazar, Moreno A. Carmona, Ch. el-Bosta, 1.
Orosdi Back (Etabl.), Ch. Abdel-Aziz et Ch. el-Saha.
Polychronopoulo, Minas, Mouski.
Sackenreuther, Michel, Darb el-Saada, 1.
Walker & Meimarachi, Ltd, Ch. el-Bawaki.

ALEXANDRIE

American Bazar, G. Marini, pl. Mohamed Aly, 9.
Bazar Japon, r. mosquée Attarine, 8.
Bazar Lyonnais, Savas Bouropoulos, r. Nubar pacha, 7.
Bazar du Nil, S. Supino succession prop., r. Nubar pacha, 7.
Bazar Universel, Ed. Grimont, r. Chérif pacha, 18.
Becca, G. & D., r. mosquée Attarine, 40.
Becca, S., r. Nubar pacha, 9.
Bollas, C. G. & Co., boul. Ramleh, 26.
Cent Mille Articles, r. mosquée Attarine.
Cent Mille Articles, J. Mavromoustakis, r. masguid Attarine, 73.
Châlons, H. Hochapfel & Co., r. Chérif pacha, 16.
Cordonnerie Française, H. Baladi, r. Chérif pacha.
Cordonnerie Parisienne, Matton & Debono, r. Nubar pacha, 9.
Costopoulo, G., r. Ragheb pacha, 4.

Propriétaires de maisons, "chounah", villas, Hôtels, Banques, etc., adoptez les Enduits ignifuges
"ASBESTIC"
Devis / Prix / Plans } chez M. CASORIA, Agent général pour l'Egypte et le Soudan, CAIRE
G. RICCALDONE SANTO & Co, Concessionnaires Généraux, CAIRE

Dayan frères & Co., r. Mawlaï Mohamed, 6.
Gare de Ramleh, Setton frères, r. gare de Ramleh, 32.
Grand Bazar du Bon Marché, J. Boromeo, r. Chérif pacha, 31.
Orosdi-Back (Etabl.), pl. Mohamed Aly, 13.
Petit Louvre, boul. Ramleh, 28.
Phare d'Alexandrie, Robert J. Rousso, r. de France, 5.
Printemps (Grands magasins du), Laguionie & Co., r. porte Rosette, 4.
Reïs, L. & Co., r. Chérif pacha, 27.
Tsicolanis, G., r. église grecque, 13.
Walker & Meimarachi, Ltd, r. anc. bourse, 6.

PORT-SAID

Negris, J. G.
Papadopoulos, Jean, boul. Sultan Osman.

SUEZ

Antippa, S. D., r. Colmar.
Bougéya, F. L., & Co., r. Caracol el-Warch.
Cosmato, P., Frères, r. Colmar.

Journaux (Agences de)

CAIRE

Cuppari, Bruno, Ch. Kantarret el-Dekka.
Houng, M., pl. de l'Opéra.
Kabbara, Ahmed, pl. de l'Opéra.
Kassem Meawad, Ch. el-Manakh, 3.
Laffet, Mme, Ch. el-Bawaki.
Lombardi, R., Ch. el-Miligui.
Paschkes, Félix I. & Co., Ch. Kamel.

ALEXANDRIE

Calebotta, G., r. Chérif pacha, 2.
Cauro, O., r. Chérif pacha, 1.
Pinto, E. & Co., r. de la Poste, 7.
Pinto, G., boul. de Ramleh, 8.

CHÉBIN EL-KOM

Ahmed Hafez, Ch. el-Moudirieh.

MANSOURAH

Aux Cent Milles Journaux, Leon Yazidjan, r. du Nil.

PORT-SAID

Pappalardo, Alberto, r. Saïd.

Journaux et Revues

CAIRE

En Langue Allemande et Française

Ægyptische Nachrichten

"LES NOUVELLES ÉGYPTIENNES"

Erscheinen Täglich

Zentralblatt für das Deutschtum im Orient

Offizielles Amtsblatt für den Gerichtsbezirk Kairo der Gemischten Gerichtshöfe

Herausgeber & Chefredakteur: R. G. B. FOERSTER

Redaktion: CAIRO, Chareh Boulac
Telephon 2366 - Postfach 1315.

Als amtliches Organ nehmen die "Aegyptische Nachrichten" eine führende Stelle ein und bilden sonst das

erste und zweckentsprechendste Insertionsorgan in Aegypten

"Les Nouvelles Égyptiennes"

(ÆGYPTISCHE NACHRICHTEN)

Journal Quotidien,

Politique, Commercial et Littéraire

Organe officiel des Tribunaux Mixtes du Caire pour l'insertion des annonces judiciaires

SERVICE RÉGULIER DE DÉPÊCHES AVEC L'EUROPE

Prix : 5 Millièmes

ABONNEMENTS

ÉGYPTE :

1 an P.T. 120 - 6 mois P.T. 65 - 3 mois P.T. 34

Étranger port en plus

Rédacteur en chef: Richard G. B Foerster

Rédaction et Administration : RUE DE BOULAC

Téléphone 2366 - Boîte Postale 13-15

L'Imprimerie de la SOCIÉTÉ ANONYME EGYPTIENNE DE PUBLICITÉ
30, rue Kasr-el-Nil, LE CAIRE
Imprime vite, bien et à bon marché

En Langue Anglaise

Egyptian Gazette, Ch. Soliman pacha, 35.
Egyptian Morning News, Ch. el-Madabegh.
Egyptian Observer, Ch. Kasr el-Nil, 30.
Sphinx, paraissant en hiver, P.P. Graves éditeur, Ch. Soliman pacha, 35.

En Langue Arabe

Afaf (revue), Soliman Ahmed Mohran, Ch. Kassed, 37.
Al-Agayeb, Mohamed Amin Fawzi prop., Ch. Khalig (Bab el-Khalk).
Al-Ahaly, bureau Haret Chawarby, 2.
Al-Ahram (Les Pyramides), Gabriel Bichara Takla prop., Ch. Mazloum pacha, 12.
Az-Zouhour (Les Fleurs), A. J. Gamayel directeur prop.
El Adl, Haret el-Achee (Abdine).
El-Afkar (Les Idées), Aboul-Enein Badr prop., Ch. el-Manasra, 78.
Al-Akhbar, Ch. Faggalah, 34.
Al-Alam, Ch. el-Sanafiri.
Arrakib, Georges Tannous prop., Fagallah.
El-Asr el-Djedid (Le Nouveau Siècle), Alex. bey Chalhoub directeur, Ch. el-Khalig el-Masri.
El-Baian (revue mensuelle arabe), Abdel-Rahman el-Barkouki direct.-prop.
El-Ekhlas (La Fidélité), Ibrahim Abdel-Messih directeur, r. Faggalah.
El-Falah, Selim pacha Hamawi prop., Ch. Abbas.
Al-Gins-el-Latif (revue), Mme Malaka Saad, Dawrane Sakakini (Daher).
El-Guaridah, Ch. Gheit el-Edrah, palais Mahmoud pacha Sami el-Baroudi.
Al-Hayah (revue), Wailiah es-Soghra, 64 (Abbassieh).
El-Hekma (Revue Médicale), Dr Abdel-Aziz Nazmi rédacteur-prop., Ch. Tourkah el-Charki.
El-Helal (Le Croissant), Georges Zeidan rédact.-prop., Ch. el-Faggalah, 7.
El-Houkouk (Le Droit), Ibrahim Gammal prop., Ch. el-Maghraby, 9.
El-Istiklal (L'Autonomie), Néguib Chakra prop., boul. Abdel-Aziz, 29.
El-Leva (L'Etendard), Ch. el-Dawawine, 29.
El-Mahroussa (Le Caire), Aziz R. Zeind bey directeur, Ch. el-Faggalah..
Mahakem, Youssef Assaf bey rédacteur prop., Ch. Abdel-Aziz, 18.
Minbar, Ch. Khalig el-Masri.
Misr, Tadros Chenouda el-Mangabadi réd. prop., Haret Erian bey (Faggalah).
Mizan Al Eetédal, (législative), Azer Hilmi prop., Ch. Fagallah.
El-Moayad, Cheikh Aly pacha Youssef prop., boul. Mohamed Aly, 106.
El-Mokattam, Sarruf & Nimr rédacteurs prop., Haret Fayed (Abdine).
Al-Moutadel (Le Modéré), Ch. Abdel-Aziz, 18.
Al-Omran, Abdul-Messih Antaki bey, Ch. el-Fagallah, 35.
El-Sadr el-Osmani (revue), Mohamed Osman directeur prop., B.P. 1111.
Revue des Ouvrages de Dames, Vassilas Sœurs, Ch. Mohamed Aly.
El-Wakayeh el-Masriah (Journal Officiel), Boulac.
El-Watan, Guindi Ibrahim prop., Ch. el-Fagallah, 31.
Tabib el-Aïla (Le médecin de la famille), Dr H.H. Khayatt rédacteur prop., Ch. el-Kassed.
Tawaleh el-Moulouk, Essayeh Mahmoud el-Falaki, près de la mosquée de l'Azhar.

En Langue Arménienne

Loussaper, direction Ch. el-Koutoubhané el-Khedivieh.

En Langue Française

Bourse Egyptienne, Jean Emmanuel directeur adm., Ch. Madabegh, 23.
Bulletin de la Chambre de Commerce Internationale, av. de la Bourse.
Egypte, Idris Ragheb bey prop., Ch. el-Madabegh.
Gazette des Tribunaux Mixtes d'Egypte, Ch. el-Madabegh, 12.
Journal du Caire, Fayez Camel-Toueg & Co prop., Ch. el-Madabegh, 17.
Journal Officiel, W. B. Trelawny directeur, Imprimerie Nationale, Boulac.

BAUME BENGUÉ
Soulagement instantané
RHUMATISMES, GOUTTE, NÉVRALGIES

LE JOURNAL du CAIRE

Journal Quotidien, Politique, Commercial et Littéraire

Le plus répandu et le plus lu en Egypte et à l'Etranger

Correspondants dans les principales villes de l'Intérieur et à l'Etranger dans les plus grandes Capitales

PUBLICITÉ

s'adresser à la seule concessionnaire

Société Anonyme Egyptienne de Publicité

ABONNEMENTS

	un an	six mois	trois mois
Le Caire	PT. 160	85	55
Intérieur	„ 190	110	75

Etranger port en plus

VENTE

Dans toutes les librairies de la ville et à l'Etranger dans les principaux Kiosques

ADMINISTRATION ET RÉDACTION

17, Rue Madabegh

En face de la National Bank.

LE NIL

JOURNAL QUOTIDIEN DU MATIN

Politique, Commercial et Financier

DIRECTEUR :

RAYMOND COLRAT

ORGANE DE DÉFENSE DES INTÉRÊTS FRANÇAIS EN ÉGYPTE

PUBLICITÉ

S'adresser à la seule concessionnaire :

SOCIÉTÉ ANONYME ÉGYPTIENNE DE PUBLICITÉ

B.P. 465 - LE CAIRE

PARIS

8, Rue St-Lazare

LONDRES

9, Essex Street Stand

ABONNEMENTS

	un an	6 mois
Le Caire.....	P.T. 150 —	P.T. 80
Intérieur.....	» 180 —	» 100
Etranger.....	Frs. 50 —	Frs. 30

VENTE

Sur la voie publique et dans toutes les librairies de la ville et à l'Étranger dans les principaux kiosques.

ADMINISTRATION et RÉDACTION :

Rue Emad-el-Dine - Immeuble A de la Société des Biens-Fonds

LE CAIRE

ALLEN, ALDERSON & Co Limited

Importers of Machinery (See pages 6 and 7).

Nouvelles Egyptiennes, Ch. Boulac.
Presse Médicale d'Egypte, journal bi-mensuel de médecine, administration, r. Kasr el-Nil, 30.

LE PROGRÈS

JOURNAL QUOTIDIEN,
POLITIQUE,
COMMERCIAL,
FINANCIER.

LE PLUS ANCIEN JOURNAL DU CAIRE

PUBLICITÉ

S'adresser à la
Société Anonyme Egyptienne de Publicité
30, Rue Kasr-el-Nil
SEULE CONCESSIONNAIRE

ABONNEMENTS

Le Caire	1 an P.T. 195	6 mois 100	3 mois 55
Intérieur	» » 200	» 100	» 60
Etranger	» » 250	» 180	» 70

VENTE

Dans tous les Kiosques et sur la voie publique

ADMINISTRATION ET RÉDACTION
Avenue Soleiman Pacha No. 27
Hôtel du "Progrès". — Téléph. 388

Revue des Ouvrages de Dames, Vassilas Sœurs, r. Mohamed Aly, 104 (Dar Al-Moayad).
Saison d'Egypte, Ch. Kasr el-Nil, 30.

En Langue Grecque

Amyna, Constantin S. Astéridès, Ch. Kawala, 15 (Abdine).
Chronos (Le Temps), M. D. Constantinidis, Ch. Chérifein, 7.
Kaïron (Le Caire), Ch. el-Manakh, 22.
Phos, C. Metaxas directeur-prop., Ch. Maghraby, 7.
Promachos, Ch. Maghraby, 18.
To Véma, Nicolas C. Damianos directeur prop., imm. Eden Palace Hotel.
Vosporos, J. N. Coumenos directeur prop., Jardin Rosetti.
Yeoyeniaki Derpsis, Vassilas Sœurs, Ch. Mohamed Aly, 101.

En Langue Italienne

ALMANACH ITALIEN
(ALMANACCO ITALIANO)
EDITION EGYPTIENNE
Paraît une fois par an
1000 Pages — 1000 Vignettes
Petite encyclopédie de la vie pratique
sa lecture est la plus utile et la plus agréable
Repandu parmi la meilleure Société d'Egypte et rendu populaire par son prix minime, il est actuellement l'organe de publicite par excellence.
Renseignements, Tarifs, Brochures, etc. B.P. 1230, CAIRE
PRIX DU VOLUME P.T. 10

Dilletante (Il), Ch Borsa, 8.
Imparziale (L'), pl. anc. Zaptieh, 3.

ALEXANDRIE

En Langue Anglaise

Egyptian Gazette, Rowland Snelling directeur-rédacteur, r. du Télégraphe Anglais, 2.

En Langue Arabe

Ahram, r. Trieste, 1.
Al-Ettehad el-Masri, Raphaël Michaca directeur prop., r. des Postes égypt., okelle Sinaï.
El-Ahaly, r. Kom el-Dik.
El-Bassir, Rachid Schmeil bey rédacteur prop., r. Sésostris, 3.
El-Fadilah, Sélim Adam redacteur-prop., r. église maronite, 4.
El-Lewa, agence r. Ras el-Tin.
El-Moayad, Bagouri Mahmoud eff. agent, Gallerie Menasce.
El-Mokattam, M. Kodsi représentant, galerie Menasce.
El-Rakib, G. Carzousé, r. de France (okelle Sinanieh).
El-Sabah, Abdou Badran prop., r. église maronite, 4.

THE SHANGHAI LIFE INSURANCE Co., Ltd.
Assurances Mixtes, Combinées, Rentes Viagères et Dotations d'Enfants
DIRECTION PARTICULIÈRE POUR L'EGYPTE
Alexandrie, Place des Consuls, 10 - P. O. B. 954 - Téléphone 743

El-Watan, agence, r. de la Poste, 3.
Liçan el-Arab, r. Mancini, 8.
Waddinnil, A. Kalza prop., Ch. Mohamed bey Aboul Zahab.

En Langue Française

Bourse Egyptienne, r. Chérif pacha, 30.
Bulletin Mensuel de la Chambre de Commerce Française, r. Adib, 5.
Egypte, Kezek représentant, bourse Khédiviale.
Finance Egyptienne, r. Cléopatre, 2.
Gazette des Tribunaux Mixtes d'Egypte, r. Mahmoud pacha el-Falaki, 9.
L'Echo, P. Sarkis directeur, r. Cléopatre, 9.
Nouvelles, Richard Gallo & Co prop., r. du Télégraphe Anglais, 4.
Phare d'Alexandrie, John Haïcalis pacha directeur, r. Sésostris, 1.
Réforme (La), Mme Vve Guillon & Co prop., Raoul Gros Canivet rédacteur, r. Cléopâtre, 2.

En Langue Grecque

Byzantion, Alexandre Capsalis directeur prop., r. Cléopatre, 3.
Cosmos, r. Port Est.
Elefteria, El. Papayannis, r. Zawiet el-Set Naïama.
Epetheorissis, G. Crondiras directeur prop., r. Stamboul, 11.
Ephimeris, N. Caravia directeur, r. Tewfik, 23.
Homonia, G. Tinios, r. hôpital grec, 8.
Moniteur Commercial (Le), Sotiris Scliros directeur prop., pl. Mohamed Aly, 10.
Nea Ergassia, Stefano Vermato prop., r. Stamboul, 3.
Pantainos (supplément hebdomadaire du Phare Ecclésiastique), E. Papamikhail directeur, r. Gessi pacha, 10.
Phare Ecclésiastique (revue théologique mensuelle), E. Papamikhail directeur, r. Gessi pacha, 10.
Phos, C. A. Metaxa, r. de l'Archeveché, 5.
Tachydromos, G. Tinios, r. hôpital grec, 8.
Télégraphos, A. Kyriacopoulos directeur, r. Cléopâtre, 1.
Vosporos, Jean N. Coumenos, r. Chérii pacha, 6.

En Langue Italienne

Bolletino Mensile della Camera di Comercio Italiana, r. Stamboul, 3.
Messaggero Egiziano (Il), di Pompeo dir., r. anc. bourse, 10 (dans la ruelle).

BENHA

En Langue Arabe

Galioubieh (El), Zaki Mohamed el-Manchieh.

FAYOUM

En Langue Albanaise

Roufeia, Jean Vrouchos.

MANSOURAH

Langue Arabe et Française

Delta, Gabriel Enkiri, Ch. Hussenieh.

PORT-SAID

En Langue Italienne

Gazzetta, G. Munafò administrateur, B.P. 59.

En Langue Française

Petit Portsaïdien, r. Lesseps.
Phare de Port-Saïd et du Canal de Suez, E.J. Horn prop.-directeur, r. du Sultan Osman.
Vérité (La), E. Louis Horn, r. du Commerce.

En Langue Grecque

Néos Syndesmos, r. Constantieh.

SUEZ

En Langue Grecque

Phare d'Erythrée, G. Nicolopoulo prop.

TANTAH

En Langue Arabe

Horrieh (El), Mahmoud Fehmy prop.
Raïd el-Osmani, Tewfik Azhari prop.

PASTILLES VALDA
ANTISEPTIQUES
Efficacité remarquable contre la Toux, quelle que soit son origine

Laboratoires de Chimie

CAIRE

Akaoui, K. N., r. Choubrah.
Galetti, F. & Figli, r. Khalig (Mousky).
Georgiades, Dr N., pl. de l'Opéra.
Laboratoire Khédivial, Ch. el-Cheikh Rihane.
Pharmacie Centrale, Léon Hébert prop., boul. Clot bey.
Tourtoulis, Basile, Ch. Soliman pacha.

ALEXANDRIE

Galetti, F. & Figli, r. de France, 12 et 16.
Institut de Séro-diagnostic, Dr Tsykalas, pl. Mohamed Aly, 7.
Khouri Khalil, r. de France, 4.
Laboratoire chimique du Lion, r. église copte, 26.
Metzelopoulos, Dr Const. A., r. Toussoun pacha, 20.
Moïne, Pharmacie Rosette, r. Rosette, 23.
Mugnier, Ferdinad, boul. Ramleh, 10.
Mugnier, H. & Fils, r. des Sœurs, 6.
Pharmacie Huber, r. Rosette, 1.

Lainages

(Voir Etoffes et Tissus)

Laines (Exportateurs de)

CAIRE

Caloro Fratelli, Ch. Dessouki, 6.
Holz & Co., Ch. el-Roueï, 6.
Zariffa, Michel & frères, r. Neuve.

ALEXANDRIE

Bonan, Joseph, r. Chérif pacha, 9.
Caloro Fratelli, r. 1er Khédive.
Chalom, Joseph, r. Midan et r. Pirona, 1.
Hadjès & Co., r. Avéroff, 3.
Reis, L., & Co., r. Chérif pacha, 27.
Tawil Ahmed Aly, Mex, Wardian.

PORT-SAID

Caloro Fratelli, Ch. Tewfik.

Laiteries

(Voir aussi Cafés et Bars)

CAIRE

Alpes, Lemonia frères, Ch. Emad el-Dine, imm. Pathé.
Aly Ibrahim, Zeitoun.
Arménienne, Tatossian frères, Ch. Emad el-Dine, 73 (Abdine).
Cléopatre, M. C. Chrissafiades, Ch. Clot bey.
Derveni, P. Vassili, Ch. Clot bey.
Espérance, E. Diokhantopoulos, Ch. el-Bosta.
Grand Trianon, Ch. Elfi bey, imm. Hamam.
Héliopolis, boul. Abbas (Heliopolis).
High Life, C. Caravassilis, Ch. Elfi bey.
Internationale, Antoine D. Lacopoulos, Zeitoun.
Khédiviale, Tjiavello frères, Ch. Wagh el-Berka.
Métropole, C. P. Petropoulos, Ch. Kasr el-Nil, 30.
Montazah, Eth. Rousso & Co., Ch. Kamel.
Pannhellénique, C. A. Chrissantopoulos, Ch. Clot bey.
Papapavlou, N., Ch. Cheikh Rihane.
Petite Cremerie d'Abdine, E. Ch. Condoradelli, Ch. Abdine.
Plaisir, Zacharia Candioglou, Midan el-Khazindar.
Progrès, P. Paraskevopoulos, Midan el-Faskieh.
Pyramides, Nicolas D. Drandakis, Midan el-Faskieh.
St. Georges, Octapidi frères, Ch. el-Bosta.
Stamboul, M. Marangakis & K. Vrouvakis, Ch. Mansour pacha (Helouan).
Stamboul, Tsilticlis frères, pl. Ataba el-Khadra.
Turquie, Hag Moursi Abou Zeid, Ch. Riad pacha (Hélouan).

ALEXANDRIE

Acdourian, Tateos, r. Bab el-Akhdar, 11
Aginaicoff, Rosco, r. Gheit el-Enab.
Aly Abdel-Rahman Mohamed, r. échelles des céréales.

LAITERIE AL-HAYAT DAIRY
CAIRE
Chareh Chawarbi Pacha — Téléphone 5-70
ALEXANDRIE
Rue Abou Dardar — Téléphone 27-59

Aslamian, G. & T. frères, r. Ragheb pacha, 1.
Athanase, Nicolas, r. Missalla, 5.
Balkans, r. Salah el-Dine, 13.
Calonnas frères, r. Rosette, 70.
Cifalagou frères, r. Salah el-Dine, 33.
Conclinos, A., r. Ragheb pacha, 32.
Demirjian, Abram, r. de France, 42.
Egyptienne, P. A. Terzi, r. de France, 4.
Gantchoff, D., & Co., r. Stamboul, 22.
Gopian, A., r. masguid Soultan, 7.
Gounari, K. P., r. Salah el-Dine, 13.
Gundjian, Boghos, r. anc. douane, 32.
Hadji Armenak, r. mosquée Attarine, 72 et r. des Sœurs, 62.
Hellénique, Georges Nicolaïdes, r. du Bazar.
Kekyian, Dikran, Bacos (Ramleh).
Kokinos, J. S., r. Nébi Daniel, 24.
Mamoukian, K. & N. Kiremitdjian, r. mosquée Attarine, 64.
Mayridakis, M., ruelle Ebn Rochid, 1.
Montazah, G. Perakis & Co., boul. Ramleh, 13.
Moustafa Nada, Ibrahimieh.
Nicolaïdis, Const. J., r. Masguid el-Khawaga Osman, 1.
Nouvelle, Manokian frères, r. Rosette, 30.
Oslicos, V., r. hôpital grec, 9.
Papadopoulos, A., Georges, r. gare de Ramleh, 36.
Peklaris frères, r. mosquée Attarine, 31.
Petcoff & Hoslecoff, r. hôpital grec, 9.
Petit Trianon, Constantinidis & Pyrillis, boul. Ramleh, 4.
Progrès, Georges Frères, r. Moharrem bey, 16.
Progrès, A. Camemarof, r. Missala, 3.
Pyrillis, D., boul. Ramleh, 22.
Pyramides, Ch. Petrou, r. Poste, 8.
Saporigief, Louca, r. Centrale, 2.
Sava, Nicolas, r. église copte, 19.
Savvides, P., boul. Ramleh, 6.
Smyrne, M. Charopoulo, r. Avéroff, 2.
Sotiris, F., & Co., prince Abdel-Moneim.
Stamaschi, S. Apostolo, r. Ibrahim 1er, 70.
Statiradoff, Wladimero, r. mosquée Attarine, 84.
Sterilised Milk Factory, D. K. Sakellaropoulo, r. Sésostris, 20.
Tachydromos, Charopoulo frères, r. anc. bourse, 5.
Toromanoff & Vodencharoff, r. Nébi Daniel, 12.
Vassilicos, P.E., r. Abou Dardar.
Youssef Omar el-Tourki, r. du Nil, 75.

BENI-SOUEF

Campani, C.I., Ch. el-Riadi.

FAYOUM

Egyptienne, A. Daplias, r. Ramleh.

MANSOURAH

Khédiviale, Costi Nicopoulo, r. de la gare et r. Neuve.

MINIEH

Cléopatre, Nicolas Mikhaïlidis, r. de la Poste.

Laiteries (Fermes)

CAIRE

Anglaise, de la Mission de l'Afrique Centrale, Choubrah.
Ferme Suisse, François Chavan, Choubrah.
Ghizeh Farm Dairy, Mahmoud eff. Barakat & Co., Ch. Gameh Charkass, 26.

Laiterie AL-HAYAT
La plus importante de l'Egypte
Siège Social et Laiterie à vapeur:
EZBET-KHOURCHED
Dépôts au CAIRE et à ALEXANDRIE

Heliopolis Dairy, boul. Abbas (Heliopolis).
Helvetia, Geo. Eust. Anastassiadis, Choubrah.
Hygineic Dairy, Howie & Co., Choubrah.
Modern Farm Dairy Co, Ch. Fahmy, 14 et Hélouan.
New Ghizeh Farm Dairy, Ch. Cheikh Hamza, 10.

LAITERIE AL-HAYAT DAIRY
CAIRE — Chareh Chawarbi Pacha — Téléphone 5-70
ALEXANDRIE — Rue Abou Dardar — Téléphone 27-59

ALEXANDRIE

Adomian, Carabet, r. mosquée Attarine, 96.
Aginaicoff, Rosko, Gheit el-Enap (Canal Mahmoudieh).
Ananief, A., r. Koubri el-Kadim, 40.
Bracco, L. Tomanghelo, r. Sidi Metwalli, 19.
English Dairy, M. Giglio, Canal Mahmoudieh.
Enieff, Costantin, Gheit el-Enap (Canal Mahmoudieh).
Grande ferme Modèle, J. Patsifas & Co., station Moustafa pacha (Ramleh).
Guizeh Farm Daïry, Mohamed Barakat, San Stefano.
Hayat, Emile G. Eïd, r. Abou Dardar.
Lutoff, Nicola, Gheit el-Enap (Canal Mahmoudieh).
Lutoff, Pietro, Gheit el-Enap (Canal Mahmoudieh).
Nil, R. Petroff & V. Hoslecoff, r. de l'hôpital grec, 9.
Sapungieff, Luca, Gheit el-Enap (Canal Mahmoudieh).
Savvidis, P. S., boul. Ramleh, 6.
Savvides, P. Savvas & Co., Ibrahimieh.
Schouloff, Athanase, Gheit el-Enap (Canal Mahmoudieh).
Société des Laits Salubres, r. Canal Mahmoudieh.
Stariradoff, Wladimiro, Gheit el-Enap (Canal Mahmoudieh).
Tomangeloff, Braik & Co., r. Sidi el-Metwalli, 19.

Laits (Nég. en)

(Voir aussi Laiteries-Fermes)

ALEXANDRIE

Adomian, Carabet, r. mosquée Attarine, 96.
Colonna, P. & C. Zottos, r. Rosette, 70.
English Dairy, M. Giglio, Canal Mahmoudieh.
Milanaise, Croccolo, bazar Degiardé.
Nicolaidis, G., Bazar français.
Petroff, R. & S. Hoslecoff.

Lampes

(Voir Appareils d'éclairage)

Lampes Economiques.

CAIRE

Cohenca, Giacomo fils, Ch Abdine.
Colloid Wolfram Lamp Co., pl. de l'Opéra.
Covi, Ettore, Ch. Kasr el-Nil.

ETTORE COVI, Installations Electriques, fourniture de Matériel, Caire, rue Kasr el-Nil, à côté du Head Quarters. Téléphone 31-54, B.P. 509.

Kirchmayer, Rudolf & Co., Ch. Nubar pacha, 16.
Siemens-Schuckert, Ch. el-Maghraby.
Thomson-Houston, Ch. Soliman pacha, 1.

ALEXANDRIE

Kirchmayer, Rudolf & Co., Gallerie Monferrato.

PORT-SAID

Bartolo & Buhagiar, r. Eugénie.

Librairies

CAIRE

ALMANACH ITALIEN
(ALMANACCO ITALIANO)
EDITION EGYPTIENNE
1000 Pages, 1000 Vignettes
Renferme une série artistique de photographies orientales, renseignements divers, détails inédits sur les colonies étrangères en Egypte.
Administration B.P. 1230 - CAIRE
On cherche des Agents
pour la vente dans les villes de l'Intérieur et du Soudan

Aboul-Zahab Hamed, Ch. el-Halwagui.
Adham Ibrahim, Ch. Nubar pacha.
Akhbar, R. J. Habeiche, Ch. Daher.
American Mission Library, Ch. el-Miligui, 6.
Anglo-American Book Dépôt, M. Avatis' Ch. Kasr el-Nil, 28.

Vermouth Hamburger & Co
PATRAS-Grèce. Maison fondée en 1846.

Caire (suite)
Anglo-French Library, Zogolopoulo Brothers, Ch. Kamel.
British Library, G. Michel, Ch. Kasr el-Nil, 19.
Catholique, Robert Shibli & Co., Ch. el-Madabegh, 37.
Centrale, Delbourgo & Co., r. Emad el-Dine, St. Savis Bldgs.
Chaab, Khalil bey Sadek, boul. Abdel-Aziz et Ch. Darb el-Gamamiz.
Chimonios, J., Darb el-Barabra.
Cleopatra Stationnery & Bookstore, Tabit & Abu Fadil, Ch. Nubar pacha, 6.
Club Library, P. Evagoras, Ch. el-Maghraby.
Copte, Chenouda Messiha, quartier copte.
Diemer, Finck & Baylaender, Ch. Kamel.
Dukich, Ghino, Ch. Nubar pacha, 21.
English Library, C. G. Dacorogna, Ch. Kamel, 9.
Egyptian Palestine Book Trading Co., L. Silberstein & Fils, Darb el-Barabra.
Gillet, S., Ch. Abdel-Hakk el-Sombâti.
Goraïssi, Ahmed, Ch. el-Azhar.
Hélal, Georges Zeïdan, Ch. el-Fagallah, 7.
Himonios, Grégoire, Ch. el-Bendeka.
Hindié, Amin, r. Neuve, 12.
Ibrahimieh, Ibrahim Foda Ch. Momtaz, 5.
Islah, Ibrahim Fawzi, boul. Mohamed Aly, 123.
Italiana, G. Mengozzi, Ch. Kantaret el-Dekka, 35.
Lombardi, R. G., Ch. el-Miligui.
Maaref, Ahmed Hassanein, Ch. Bein el-Sourein, 30.
Maaref, Néguib Mitri, Ch. el-Faggalah, 7.
Mansour Abdel-Motaal, r. Mohamed Aly.
Méligui, Ahmed Aly, Ch. el-Halwagui.
Mohamed Ragheb Abdel-Malek, Ch. el-Halwagui.
Mohamed Saleh, r. Neuve.
Mohamed Sassi el-Maghraby, pl. Ataba el-Khadra.
Orientale, Ibrahim Farès Saadé, boul. Clot-bey, 37.
Paschkes, Felix I. & Co., Midan el-Faskieh.
Penasson, Giovanni, Ch. el-Bawaki.
Psiroukis, Stavros, Jardin Rosetti.

SOCIÉTÉ ANONYME
des Etablissements Modernes
Directeur: JAMES R. GUIDICI
25, Haret El Oceiy. P.O.B. 953
MAISON PRINCIPALE A PARIS
Succursales:
ALGER, CONSTANTINOPLE, BRUXELLES, BARCELONE

Rafeï, Mohamed Sayed, r. Neuve.
Roule, Mme, Ch. el-Manakh, 29.
Société Anonyme des Etablissements Modernes, Haret Ocely, 17.
Succar, Aly Ahmed, boul. Mohamed Aly.
Toubi, Mohamed Abdel-Wahed bey & frères, Ch. Sayedna el-Hussein.
Tourist, B. Livadas & Coutsicos, r. Kamel.

ALEXANDRIE

Borgigli & Montaldo, r. el-Falaki, 4.
Bourse, L. Schuler, r. Chérif pacha, 6.
Calebotta, G., r. Chérif pacha, 2.
Carsouzi, G., r. de France, 15.
Cauro, O., r. Chérif pacha, 1.
Cohen & Co., r. Adib, 5.
Daphotio, A. G., r. Masguid Attarine, 10.
Elephteropoulos, Ephtimios, r. mosquée Attarine, 9.
Maroulis, Ar., r. Stamboul, 18.
Migone, G., r. de la poste, 5 et r. gare de Ramleh.
Moustafa Chérif el-Moufti, r. el-Chemerli, 62.
Moustafa Kamel, r. Ras el-Tin, 9.
Nacamuli, M., & Co., r. Sésostris, 12.
Pinto, E., & Co., r. de la Poste, 7.
Pinto, G., boul. Ramleh, 8.
Pizikakis, P. Z., r. Muzzi bey.
Romanelli, G., r. anc. bourse, 1.
Sorbi, L., r. Stamboul, 4.
Spina, Ferlito, r. d'Allemagne, 18 (ruelle Yased).
Spitzer, Adolphe, r. anc. bourse, 10.
Tsitselli, Trindafillou, r. mosquée Attarine, 9.
Vallardi, r. gare du Caire, 2.
Zanoudakis, P., & Co., r. mosquée Attarine.

ASSIOUT

Abbassieh Library, Mahmoud Ibrahim, Ch. Sekket el-Guédidah.
Mohamed Radwan, Ch. Kaisariet el-Hélali.

L'ANNUAIRE MÉDICAL ÉGYPTIEN 1912
paraissant au commencement de l'année
contient tout ce qui peut intéresser les médecins

ASSOUAN

Sempad, A.
Sigalas, N.

FAYOUM

Chafeï Hassan, Ch. el-Yousfi.

LOUXOR

Anglo-American Bookselling Store, Ch. el-Bahr.
Golden Standard & Select Library, Ch. el-Bahr.
Royal Library, N. Zachos, Ch. el-Bahr.
Savoy Library, N. Zachos, Winter palace Bldg.

MANSOURAH

American Library, r. Neuve.

PORT-SAID

Bon Marché Central, Mme Vve Jean Papantonopoulos, pl. de Lesseps.
British & Foreign Bible Society, pl. de Lesseps.
Colonial & Book Store, J. Horn, r. du Commerce.
Commerce, Horn Brothers, r. du Commerce.
Horn, J. & L., r. du Commerce.

SOHAG

Matta, Abdel-Chéhid, Ch. Aly bey.

SUEZ

Bougéya, F. L., & Co., r. el-Mohafza.
Universelle, Emmanuel Grech, près le Télégraphe anglais.

TANTAH

Abdel-Latif el-Sayed, r. Sayed Badaoui.
Abou Zahab Mohamed, Ch. el-Sayed.
American Mission Library, pl. de la Police.
Codsi, Philippe & Tewfik, Ch. el-Borsa.
Mahmoud Ibrahim Salem.
Soussa, S. B., Ch. el-Borsa.
Watanieh, Hamed Chaker.

ZAGAZIG

Minerva, D. Photiadès.

Lingerie

CAIRE

Au Progrès (Soc. anon.), Ch. el-Gawhari.
Barakat, Naoum & fils, Mousky.
Bonheur des Dames, Ch. Kasr el-Nil, 19.
Davies, Bryan & Co., Ch. el-Manakh, 45.
Francès, Félix, Ch. el-Bawaki.
Mafille, Mme, Ch. Emad el-Dine.
Mawardi, Ibrahim & Co., Mouski.
Nacmias, L., Hamzaoui.
New Manchester House, Ch. el-Maghrabi.
Orosdi Back (Etabl.), Ch. Abdel-Aziz et Ch. el-Saha.
Petôt, G. & N. Naccache, Ch. Bosta, 3.
Printemps, Laguionie & Co., r. Kasr el-Nil, 23.
Quatre Saisons, Ahmed & Youssef Adli, Mouski.
Rève des Dames, S. Cicurel, Ch. el-Manakh.
Sednaoui, S. & S., & Co. Ltd, Mouski.
Tempier, M., Ch. Kantaret el-Dekka, 22.
Walker & Meimarachi, Ltd, Ch. el-Bawaki.

ALEXANDRIE

Argyropoulo Frères, r. Warchet el-Toubghieh, 21.
Brandt & Mauri, r. Chérif pacha, 15.
Châlons, H. Hochapfel & Co., r. Chérif pacha, 26.
Davies Bryan & Co., r. Cherif, pacha, 9.
Erlanger, R., & Co., r. Chérif pacha.
Flavetta, Martha, r. mosquée Attarine, 68.
Galeries Lafayette, r. porte Rosette, 13.
Gennaoui, E. & G., r. Chérif, 24.
Hannaux, Mme Vve & Co., pl. Ste.-Catherine
Laïnas, N. G., & Co., r. mosquée Attarine, 8.
Maison Suisse, Jules Brandt & F. Mauri, r. Chérif pacha, 17.
Massart, G., r. Chérif pacha, 30.
Mavranga, Mlle C., r. Tewfik, 29.
Molka, R., r. mosquée Attarine.
Nacmias, L., r. de France, 6.
Orosdi Back (Etabl.), pl. Mohamed Aly,
Phonea, T., r. Stamboul, 4.

A. H. MOLLIK
ALEXANDRIE
Rue Stamboul, 10
Téléphone N° 1137
Atelier Mécanique et de réparations
Soudure Autogène des Métaux.—Fer, Acier, Fonte, Laiton.

Printemps, Laguionie & Co., r. porte Rosette, 4.
Reis, L., & Co., r. Chérif pacha, 16 et 27.
Sednaoui, S. & S. & Co Ltd, r. Rosette, 5.
Silver & Fancy, boul. Ramleh, 20.
Stephan, C. & H. frères, r. mosquée Attarine, 3.

FAYOUM

Kulhandjan, Mihran, Ch. el-Ramleh.

GUERGUEH

Abdou Atallah, Ch. Neffada.
Abdou Merdjan, Ch. Daoudieh.

MANSOURAH

Khalil Hecheiné & Fils, r. Neuve.
Sednaoui, S. & S. & Co. Ltd.

PORT-SAID

D'Amore, Coniugi, r. Constantinieh.
Louvre, N. Spyratos & Co., r. Sultan Osman.
Talazac, Paul, & Neveux, r. Monge.
Tourist Stores, N. Spyratos & Co., r. du Commerce.

ZAGAZIG

Papadakis, Th., Ch. Abbas et Ch. el-Wadi el-Kebli.

Linoleum

(Voir Ameublements)

Liqueurs

(Voir Vins et Liqueurs)

Liqueurs (Fabricants de)

(Voir Distilleries)

Literie

(Voir Ameublements)

Lithographies

(Voir Imprimeries)

Location (Agences de)

(Voir aussi Courtiers en Immeubles)

CAIRE

GRAYCHE & Cie
10, rue Zervudachi — B.P. 921
(En face de la Banque Agricole)
TÉLÉPHONE 17-42
Longue liste de Maisons, Villas, Appartements avec ou sans meubles, Magasins, Ateliers, Terrains, etc.
A LOUER

Abdou Radouan & Co., pl. de l'Opéra.
Bonavia, G., fils, Ch. Zeki pacha (Helouan).
Brocoumi, Philippe, Ch. el-Maghraby, 8.
Dupont, E. H. & Co., Ch. Abdine, 45.
Grayche, A. & Co., Ch. Zervudachi, 10.
Skynazi, C. & A., Ch. Kasr-el-Nil, 23.

Machines Agricoles et Industrielles

CAIRE

Aboaf, A., & Co., Ch. Nubar pacha, 15.
Allen, Alderson & Co. Ltd, A. Fattucci agent, Ch. Kantaret el-Dekka.
Anglo-Egyptian & Sudan Engineering Stores, E. S. Bondi, Ch. Nubar pacha, 21.
Anglo-German Engineering Stores, Naguib & Elias Guergues, Bab el-Hadid.
Aquilina frères, Ch. Saptieh.
Bakhoum, Théodore, Ch. Aboul-Ela.
Benz & Co., A. G., Ch. el-Manakh, 18.
Brandt, Ernst, Ch. Maghraby, 5.
British Engineering Co. of Egypt, Ltd, Ch. Zervudachi, 3.
Chaker, Sélim, Ch. Nubar pacha.
Chamieh, Raphael & fils, Darb el-Guenenah.
Colonello, G., Ch. Wagh el-Berka.
Cook, Thos & Son (Egypt), Ltd, Ch. Nubar pacha.
Dockers (Etabl.) H. Pollak & Co., Ch. Sahel Guelal.

CHOCOLAT MENIER
VENTE PAR JOUR 60,000 KILOS

Caire (suite)
Egyptian Engineering Co. Ltd, r. Emad el-Dine, imm. de Biens-Fonds.
Feldmann, I., Ch. Soliman pacha, 44.
Ferrero & Co., r. église Catholique.
Gad Eïd bey, Ch. Emad el-Dine, TÉLÉPH. 859, B.P. 823.
Ganz Electric Co Ltd, Ch. Soliman pacha, Gresham House.

GASMOTOREN-FABRIK DEUTZ
FILIALE CAIRO
LE CAIRE — 16, Rue Nubar Pacha — Téléphone 29-20 — B.P. 878
ALEXANDRIE — 2, Rue de Gare du Caire — Téléphone 16-11 — B.P. 678
MOTEURS, POMPES, MOULINS, MACHINES A VAPEUR etc.
Représentants de la maison
A. BORSIG
BERLIN - Tegel

Gerber, C. W. de, Ch. Borsah, 8.
Kirchmayer, Rudolf, & Co., Ch. Nubar pacha, 16.
Lambert & Ralli, Ch. Chawarby pacha, 2.
Levi, Em. & Co (late Hasda & Co.), Ch. el-Maghraby, 26.
Maestro, A. & Co, Ch. Maghraby, 3.
Magasin de Suède, Ch. el-Madabegh, 16.
Midland Engineering Co., Antoun Kelada, Ch. Nubar pacha.
Nasra, A. E., Midan Bab el-Hadid.
Orenstein & Koppel, Ltd, Arthur Koppel, (Soc. anon.), Ch. el-Madabegh, 15.
Pasley Engine Co., Otto Sterzing agent, pl. de l'Opéra.
Pilavachi, C. G., Boulac.
Rabbat, Sélim G., Ch. Nubar pacha, 6.
Rostaing, A., Ch. Fagallah, 25.
Sackenreuther, Michel, Darb el-Saada, 1.
Soc. Gén. d'Electricité et de Mécanique, r. Emad el-Dine, 14.
Sulzer Frères, Ch. el-Maghraby, 28.
Union Industrielle & Commerciale d'Egypte, Ch. Chawarby pacha, 2.
Yorkshire Engineering Co. of Egypt, Ch. Saptieh.
Wakim, Gabriel B., Ch. Abbas, 131.
Zochich, Marc, Ch. Moustafa bey Chawki (Choubrah).

ALEXANDRIE

Aboaf, A., & Co., r. Abou Dardar.
Ahmed Salem, r. 1er Khédive, 48.
Allen, Alderson & Co. Ltd, r. de la Marine, 23 et r. de la Poste, 2.
Autofage, Théodore, r. Salah el-Dine, 26.
British Engineering Co. of Egypt, Ltd, r. prince Abdel-Moneim, 86.
Cook, Thos, & Son (Egypt), Ltd, r. gare du Caire, 1.
Deckers (Etabl.) H. Pollak & Co., r. Stamboul, 2, dépôt r. Sidi el-Akabaoui.
Egyptian Engineering Stores, formerly Steinemann, Mabardi & Co., r. Sidi el-Metwalli, 42.
Gasmotoren-Fabrik Deutz, filiale Cairo, r. gare du Caire, 2.
Gérakis, P. A., r. Chérif pacha, 26.
Gerber, C. W. de, B.P. 1261.
Hasda & Co., (Em. Levi & Co succrs), r. prince Abdel-Moneïm.
Hinselwood, Thos & Co., r. Abou-Dardar, 8.
Kirchmayer, Rudolf & Co., pl. Mohamed Aly (okelle Monferrato).
Kortenhaus & Hammerstein, r. mosquée el-Cheikh Ibrahim pacha, 1.
Kuster, R. & Co., r. Abou Dardar, 12.
Lambert & Ralli, r. Sésostris, 18.
Lang, Manfred, r. gare du Caire.
Levi, Em. & Co., (late Hasda & Co)., r. Sidi Abou Dardar, 2 (pl. Ste-Cathérine).
Midland Engineering Co., Antoun Kelada, r. gare du Caire, 2.
Nowar, Antoun, r. Hamam el-Zahab.
Orenstein & Koppel Ltd, Arthur Koppel, Ltd (Soc. anon.), r. Rosette, 5.
Rabbath, Sélim G., r. Abdel-Moneim.
Reïs, L., & Co., r. Chérif pacha, 27.
Società Italiana Langen & Wolf, r. gare du Caire, 4.
Société Générale d'Electricité et de Mécanique, anciens établ. E. Nahman & Co & G. Maroni, r. gare du Caire, 4

M. Melachrino & Co's
FAMOUS CIGARETTES
Factories CAIRO-EGYPT & NEW-YORK

Alexandrie (suite)
Société Technique, A. D. Zachariou & Co., r. Nébi Daniel, 23.
Union Industrielle & Commerciale d'Egypte, r. el-Falaki, 10.

AJAX
MACHINE A ÉTEINDRE LE FEU
au moyen de produits chimiques
Adoptée par de nombreuses Maisons Egyptiennes
Demandez le Catalogue et instructions
GEORGES B. VALSAMIDIS
Boîte Postale 1226, ALEXANDRIE

Wassef Saba, r. Abou Dardar, 3.
Willcock, Reïd & Co., r. Cayed Gohar, 14 (pl. Ste Cathérine).

MANSOURAH

Rabbath, Sélim G., r. de la gare.

MINIEH

Khalil Estefanous, Ch. Khaïri.

PORT-SAID

Dowrie & Co., quai Eugénie.

TANTAH

Nawar, Antoun, Kafret el-Fadaly.

Machines à calculer

CAIRE

Kirchmayer, Rudolf, & Co., r. Nubar pacha.
Sackenreuther, Michel, Darb el-Saada, 1.
Vivante, P., Ch. Kasr el-Nil.
Waterlow, James F., Ch. Kasr el-Nil, 52.
Whitehead, Morris & Co. Egypt, Ltd, Ch. el-Madabegh, 18.

ALEXANDRIE

Kirchmayer, Rudolf & Co., pl. Mohamed Aly (okelle Monferrato).
Union Industrielle & Commerciale d'Egypte, r. pacha el-Falaki, 10.
Whitehead, Morris & Co. (Egypt), Ltd, r. Sésostris, 18.

Machines à coudre

CAIRE

Bondi, G. A., Ch. el-Bawaki.
Chaker, Selim, Ch, Nubar pacha.
Constantinou, Th., Ch. el-Bawaki.
Kassabian, Garabed, Darb el-Enabah (Mohamed Aly).
Kirchmayer, Rudolf & Co., r. Nubar pacha, 16.
Magasin de Suède, Ch. el-Madalegh, 16.
Maison Rouge, Ch. Mohamed Aly.
Mohamed Abdel-Rahman, Haret el-Rouei, 14.
Sinanian, Midan Abdine, 8.

N'ACHETEZ QUE LES MACHINES A COUDRE
Véritables SINGER
Car elles sont les meilleures du monde
Exposition Universelle de Paris 1900
GRAND PRIX
La plus haute récompense
Chaque Machine à coudre SINGER porte cette marque

FOURNISSEUR
de S.A. le Khédive, du Ministère de la Guerre, etc.
Cours gratuits de broderies et de couture à la machine SINGER
Chareh El-Maghrabi, Imm. Davies Bryan
LE CAIRE

Spiro, J. G., & Co., Ch. el-Bawaki.

ALEXANDRIE

Adourian, M., r. mosquée Attarine, 26.
Boromeo, J., r. mosquée Attarine, 4.
Forli, Giulio, r. mosquée Attarine, 1.
Hannaux, M., pl. Ste.-Cathérine.
Kirchmayer, Rudolf, & Co., pl. Mohamed Aly (okelle Monferrato).

PILULES PINK
TONIQUE DES NERFS · REGENERATEUR DU SANG

Mohamed Awad, r. Souk el-Attarine, 1.
Moussa Abdel-Wahed, r. Souk el-Tabbakhine, 8.
Orosdi Back (Etabl.), pl. Mohamed Aly, 10.
Singer Manufacturing Co., r. Tewfik 1er, 2 et r. Chérif pacha, 23.

ASSIOUT

Singer Manufacturing Co., Ch. el-Mehatta.

BENHA

Singer Manufacturing Co., Ch. el-Mehatta.

BENI-SOUEF

Singer Manufacturing Co., Ch. el-Riadi.

CHEBIN EL-KOM

Dichy, Ezra & Co.
Singer Manufacturing Co., r. de la Gare.

DAMIETTE

Singer Manufacturing Co., Ch. Sekka el-Guedideh.

FAYOUM

Singer Manufacturing Co., Ch. Yousfi.

GUERGUEH

Singer Manufacturing Co.

KAFR EL-ZAYAT

Singer Manufacturing Co.

KENEH

Singer Manufacturing Co., Ch. el-Montazah.

MALLAOUI

Singer Manufacturing Co., Djorgi Ibrahim agent, Ch. el-Koubri.

MANSOURAH

Dichy, Ezra & Co.
Egyptian Company, r. Neuve.
Singer Manufacturing Co., r. Sekkat el-Guedida.
Singer Manufacturing Co., Elie Levy, agent.
Vida, Mme Finzi, r. Neuve.

MEHALLA-KEBIR

Dichy, Ezra & Co.

MINIEH

Singer Manufacturing Co., Ch. el-el-Douéni.

MIT-GHAMR

Dichy, Ezra & Co.
Singer Manufacturing Co., Ch. el-Ahmar.

PORT-SAID

Constantinidis, G. & Co., (à broder), derrière la poste égypt.
Singer Manufacturing Co., r. du Commerce.

SIMBELLAWEIN

Dichy, Ezra & Co.
Cosmato, P. frères, r. Colmar.

SUEZ

Singer Manufacturing Co., r. Halim.

TANTAH

Dichy, Ezra & Co.
Singer Manufacturing Co., Ch. el-Moudirieh.

ZAGAZIG

Dichy, Ezra & Co.
Papadakis, Th., Ch. Abbas et Ch. el-Wadi el-Kebli.
Singer Manufacturing Co., Ch. Abbas.

ZIFTA

Dichy, Ezra & Co.

Machines à écrire

CAIRE

Bar Lock Typewriter, The Shannon Ltd agents, Ch. el-Madabegh, 33.
Chaker, Sélim, r. Nubar pacha.
☞ **G. Pavid & Co.**, rue Emad el-Dine, 3, agents de THE FOX TYPEWRITER C°.
Kirchmayer, Rudolf & Co., Ch. Nubar pacha, 16.

LA CLEF de cet ANNUAIRE c'est la TABLE des MATIÈRES qui est à LA FIN du volume

Monarch, Sélim S. Haddad, Ch. Kasr el-Nil, 34.
Oliver Typewriter, Ronéo Co of Egypt agents, Ch. Kasr el-Nil, 30.
Remington Typewriter Co., James F. Waterlow agent, Ch. Kasr-el-Nil, 52.

RONEO Company of Egypt
Duplicating & Copying Machines
OLIVER TYPEWRITER
Steel Filling Cabinets, Desks &c.
Sharia Kasr-el-Nil—Telephone 26-39

Royal Stanaard Typewriter, Macdonald & Co agents, Ch. Soliman pacha, 33.
Smith, L. C. Visible, Ch. Madabegh, 23.

MACHINE A ÉCRIRE
SMITH PREMIER VISIBLE
Paris 1900, Grand Prix
Bruxelles 1910, Grand Prix
DÉPOSITAIRES GÉNÉRAUX
pour l'Egypte, le Soudan et la Grèce
The Typewriters Import C° of Egypt
J. E. PANAJOTTOU & C°
Le Caire, Rue Madabegh, N° 36
Tél. 15-07 P.O.B. 729

Stearns Visible Typewriter, Ch. el-Manakh.
Underwood Typewriter Co., Geo. Lewis agent, Savoy Chambers, 5.
Vloten, Th. F. Van, Ch. el-Maghrabi, 5.
Walker, Phillippe, Ch. el-Miligui.
Zarmati, I. L., Ch. Kasr el-Nil.

ALEXANDRIE

Adler, David Ancona agent, r. Stamboul, 3.
Ancona, David, r. Stamboul, 3.
Baltazzi, A. S. & Co., r. Cléopâtre, 6.
Fox, W. E. Birch. agent, boul. Ramleh, 7.
Kesting & Co., pl. de l'Observatoire, 4.
Kirchmayer, Rudolf & Co., pl. Mohamed Aly (okelle Monferrato).
Monarch Visible & Oliver Visible, S. S. Haddad, boul. Ramleh, 8.
Mussabini, E., & Co., r. Attarine, 5.
Oliver, Roneo agency, r. gare Ramleh, 7.
Remington Typewriter Co., Cugini Viterbo agent, r. église Debbané, 6.
Sayour & Co., r. église Debbané, 9.

MANSOURAH

Sakakini frères, r. Neuve.

PORT-SAID

Popular Business Agency, L. Horn & Co.

Machines à décortiquer le riz

DAMIETTE

Abdallah Bakri, Ch. el-Aazam.
Mohamed Abou Hendia, Ch. el-Kantarah.
Salama Boctor, Ch. el-Kantarah.

ZAGAZIG

Chamsi, Amin bey, Ch. el-Chamsi.

Machines à glace

CAIRE

Brandt, Ernst, Ch. el-Maghraby, 7.
Fontanella. C. & Co., Ch. el-Madbouli.
Zochich. Marc, Ch. Moustafa bey Chawki.

Maisons de Banque

(Voir Banquiers)

Maisons de Couture

(Voir Couturières)

Maisons de Nouveautés

CAIRE

Aly Issa, r. Neuve, 5.
America House, Ibrahim Tasso, Ch. el-Bawaki, 5.

SOCIÉTÉ ANONYME DES GRANDS MAGASINS DE NOUVEAUTÉS
"AU PROGRÈS"
CAIRE — près du Crédit Lyonnais — CAIRE
CONFECTIONS POUR DAMES, TISSUS HAUTES NOUVEAUTÉS, BONNETERIE, AMEUBLEMENTS, BLANC, MERCERIE

Caire (suite)
Aref & Sabbagh, r. Neuve.
Attar, Abdel-Aziz, r. Neuve, 2.
Attar, Mohamed Hassan, Ch. el-Akkadine (Ghourieh).
Azoulai, I., r. Neuve.
Bedran frères & N. Chehata, Mousky.
Belle Jardinière, Assayas Frères & Co., Ch. Mousky.
Belle Lingerie, David Nathan, Ch. el-Bawaky.
Bonheur des Dames, Ch. Kasr el-Nil, 19.
Chemalé & Khalifa, r. Neuve.
Chemla Frères, av. Boulac.
Confiance, Th. Dracopoulos & Co., Ch. Boulac.
Constantinidi, Mme Sapho, Mouski, 33.
Davies Bryan & Co., Ch. el-Manakh.
Dé Rouge, P. Plunkett, pl. Ataba el-Khadra.
Eïd, Mikhaïl, Ch. el-Achrafieh.
Femina, Themistocles Frères, Ch. el-Bawaky.
Francès, Félix, Ch. el-Bawaki.
Galanakis, Mr. & Mme J., Ch. el-Saha, 16.
Gammal, Youssef & Ahmed, Ch. Mousky et r. Neuve, 7.
Gandour, G., freres & Co., Mousky.
Gandour & Atta, Ch. Mousky.
Ghattas, N., r. Neuve, 40.
Ibrahim Nasr, Ch. Mouski.
Iskandarani, Ahmed Abdel-Khalek, r. Neuve, 5.
Jebara & Khouri, r. Neuve.
Karamé & Sabbag, r. Neuve.
Mattatia, J., Ch. el-Bawaki, 8.
Mawardi, Ibrahim & Co., Mouski.
Mohamed Rizk, Ch. el-Ghouri.
Moustafa Sabri, Ch. Mousky.
Nacmias, L., Hamzaoui.
Old England, Ch. Kamel.
Orosdi Back (Etabl.), Ch. Abdel-Aziz et Ch. el-Saha.
Paradis des Dames, J. Castro & Co., Ch. el Manakh, 8.
Paris-Modes, A. H. Goubet Sœurs, Ch. Gameh Charkass, 18.
Petit Bazar, Les Fils de M. Cicurel & Co., av. Boulac, 3.
Pétot, G. & N. Naccache, Ch. el-Bosta, 3.
Printemps, Laguionie & Co., Ch. Kasr el-Nil, 25.
Progrès (Soc. Anon)., Ch. el-Gawhari.
Quatre Saisons, Ahmed & Youssef Adli, Ch. Mouski.
Ramli, H. M., & Co., Ch. el-Ghouri.
Salhani, Antoun, Mousky.
Schinas, Georges, Ch. Kasr el-Nil, 17.
Sednaoui, S. & S. & Co. Ltd, Ch. Mouski, 40.
Ville de Lyon, Mme C. Soropaco, Ch. Bab el-Charki, 1.
Vrontidis, Mme Geline, Ch. el Zaher, 18.
Walker & Meimarachi, Ltd, Ch. el-Bawaki.
Wassef Farag, boul. Clot bey.
Yared, K. & B., Ch. Bein el-Sourein.

ALEXANDRIE

Abdjemian Frères, r. Souk el-Siarefieh, 3.
Affani, Gabril, Camp de César (Ramleh).
Aly Mokayche, r. Souk el-Siareff, 3.
Anlian, Garabet J., r. de France, 13.
Armour, Mlle Edith, r. gare de Ramleh, 20.
Badaoui, Abou Chanab, Bacos (Ramleh).
Bazar Minerva, r. Sésostris, 4.
Bazar Universel, Ed. Grimont, r. Chérif pacha, 18.
Beccatro, P., r. de France, 6.
Carolla, Jos. & Co., r. mosquée attarine, 15.
Cassimatis, J., r. mosquée Attarine, 21.
Châlons, H. Hochapfel & Co., r. Chérif pacha, 26.
Cohen, Azar, Bacos (Ramleh).
Cohen, Isaac E. & Co., Souk el-Siarefieh, 10.
Cohen, Z. Bros, r. mosquée Attarine, 10.
Concurrence, E. Makimiotis, r. masguid Attarine, 19.
Confiance, Cassar prop., r. mosquée Attarine, 5.
Daujat, Abram, r. Nébi Daniel, 7.
Davies Bryan & Co., r. Chérif pacha, 15.
De Castro, E., boul. Ramleh, 26.
Dente, D. V., r. Souk el-Siarafieh, 8.
Dike, Mme, r. Chérif pacha, 30.
Erlanger, R. & Co., r. Rosette, 5.
Farès Raphael, r. mosquée Attarine, 4.
Flores, Mme C., r. Missala, 3.

THE NEUCHATEL ASPHALTE Co. Ltd., LONDON.
Sole Concessionnaires of the asphalt mines of the Val de Travers and Proprietors of the asphalte mines of Scafa.
Contractors to Public Works Departments and Municipalities in all parts of the world. For asphalt work in any part of Egypt or the Sudan, or for the supply of materials. Apply to THE MANAGER, Sahel el Ghelal, Cairo, or Karmous, Alexandria.
SPECIAL NOTICE. For the protection of users all Val de Travers asphalte mastic cakes will bear the inscription **"VAL DE TRAVERS ETAT"** without which none is genuine.

Alexandrie (suite)
Galeries Lafayette, r. porte Rossette, 12.
Gammal, Youssef & Ahmed, r. el-Midan, 36.
Garboua freres, r. Mohamed bey el-Defterdar, 1.
Gennaoui, G. & E. & Co., r. Chérif pacha, 20.
Grand Bazar Persan, Hage Chérif Mirza Hassan Khorassani, r. Chérif pacha, 17.
Hannaux, M., pl. Ste. Cathérine, 3.
Hassan, A., & Co., r. Chérif pacha, 26.
Hazan, Aslan r. masguid Attarine, 19.
Ismaïl Aly Ghanem, r. Souk el-Siareff, 10.
Jamgotchian, Agop, r. Souk el-Siaref, 2.
Lainas, G.N., & Co., r. mosquée Attarine, 6.
Louvre de Paris, r. porte Rosette, 6.
Mangos, Nicolas, r. mosquée Attarine, 8.
Manoukian, K. & Frères, r. Souk el-Siareff, 1.
Matatia, I., r. mosquée Attarine, 2 et r. Rosette, 5.
Mikinioti, G., r. mosquée Attarine.
Mirès, Edg., r. Souk el-Siaref, 10.
Moullas, N.K. & Co., r. mosquée Attarine, 9.
Moustafa Abdou & Co., r. Midan, 32.
Negrin, Salom & Co., r. Souk el-Siaref, 2.
Orfanelli, A., pl. Ste-Catherine, 3.
Orosdi Back (Etabl.), pl. Mohamed Aly, 12.
Pensée, C. Ciambrelli, r. mosquée Attarine, 5.
Printemps (Grands magasins du), Laguionie & Co., r. porte Rosette, 4.
Rousso, Robert J., r. de France, 5.
Reis, L. & Co., r. Chérif pacha, 16.
Sahn, Ahmed A., r. de France, 40.
Sandaljian, G., r. Souk el-Siarefieh, 1.
Sayed Aly, Bacos (Ramleh).
Schinazi, Jacques, r. mosquée Attarine, 5.
Sednaoui, S. & S. & Co. Ltd, pl. Mohamed Aly, 16.
Stein, S., pl. Mohamed Aly, 15.
Stephan, Tewfik (Sokel succr), r. mosquée Attarine, 10.
Storace, Louis (anc. Maison Camoin), r. Sésostris, 10.
Tewfik Medawar, r. église grecque, 4.
Vely, H. M. bey, r. de France, okelle Sananieh.
Waïch, Nessim, r. Souk el-Siareff, 3.
Zarparnely, B., boul. Ramleh, 26.

BENI-SOUEF

Moustafa Aly Aguiza, r. anc. poste.
Saleh Hanna, Ch. el-Riadi.

DAMANHOUR

Abou Aayacha Bayoumi, Ch. Sidi Zareh.
Abou Aayacha Mohamed, & Co., Ch. el-Bitarieh.
Mohamed & Amin Azouel, r. el-Gadri.

FAYOUM

Bakr el-Soufi, Ch. el-Kantara.
Hassan Barhouma, Ch. el-Kantara.

ISMAILIEH

Altenburger, Stéphan, Village Arabe.
Collara, A., Village Arabe.
Excelxior, G. d'Amore, r. Negrelli.
Phockis, Stelliano, r. de l'Imperatrice.

KAFR EL-ZAYAT

Wassel & Hamamsi.

MANSOURAH

Hassan Makki, r. Souk el-Toggar.
Hassanein & Mahmoud Omar, r. Souk el-Toggar.
Hechémé Khalil & Fils, r. Neuve.
Ibrahim Abdel-Wahed (Hag), r. Souk el-Toggar.
Jones, John, & Co., Ch. el-Guedida.
Litropoulos, L. S., r. Neuve.
Mahmoud Labib, r. Souk el-Toggar.
Mohamed Abdel-Aziz, r. Mit-Hadr.
Nani, Ernesto, r. de l'église latine.
Saab, Alexandre, r. Neuve.
Sednaoui, S. & S., r. Neuve.

MINIEH

Mille et Un Articles, Aly el-Tawil, Ch. el-Sekka el-Guedida.
Mohamed Ragheb bey, Ch. el-Sekka el-Guedida.

PORT-SAID

Belle Jardinière, Vassilopoulo frères, pl. de Lesseps.
D'Amore, Coniugi, r. Constantinieh.

IODONE ROBIN
Iode organique assimilable
Est employé de préférence à l'Iodure de potassium
GUÉRIT LES RHUMATISMES, L'ASTHME, LA SYPHILIS, ETC.
EN VENTE : *13, Rue de Poissy, PARIS, et dans toutes les Pharmacies*

Economique, Nikitas J. Foundis, r. el-Constantinieh.
Ephtimios & Marcoulidis, r. Sultan Osman, quai Eugénie et r. du Commerce.
Louvre, Nicolas Spyratos & Co., r. Sultan Osman.
Mohamed Nouchwati, r. du Commerce.
Papanicolas, Mme Vve Hélène, pl. de Lesseps.
Parisien, Anis Bassila, pl. de Lesseps et village Arabe.
Printemps (Grands magasins), r. Sultan Osman.
Talazac, Paul, r. Monge.
Talazac, P. Manga frères, r. Ramsès.
Vassilopoulo, S. Fils, r. du Commerce.
Tourist Stores, Nicolas Spyratos & Co., r. du Commerce.
Xidia, Costi, r. du Commerce.
Yasdi, A., & Co., r. de Lesseps.

SOHAG

Hagès Frères, Ch. el-Mehatta.

SUEZ

Antippa, S. D., r. Colmar.
Benatar Frères, r. Nemse.
Cosmatos, P., Frères, r. Colmar.
Nashat, Abdel-Rahman, r. Colmar.
Omar Taha (Hag), r. Colmar.
Union des deux mers, Nicolas Cokinidis, Port Tewfik.

TANTAH

Barcilon, A. J., Ch. el-Khan.
Béchiri, Elias & Co., Ch. el-Kaisariet et Sekket el-Guédidah.
Bocti, E., Ch. el-Khan.
Bocti, Salem & Nasser, Ch. el-Khan.
Chakour, Ahmed & Ziftani, Ch. el-Khan.
Chiati, B. & M., Ch. el-Khan.
Gammal, Youssef & Ahmed, Ch. el-Khan.
Gorgui Hanna, Ch. el-Sourouguieh.
Griparis, Philippe, r. de l'église Grecque.
Ibiari el-Sayed, Ch. el-Khan et Ch. el-Hawamdia.
Komi Moustafa, Ch. Dayer el-Sayed.
Nawar, Messiha, Ch. el-Khan.
Mohamed Saddek el-Deïr Sayed.
Moustafa el-Moustei, Ch. el-Khan.
Weïchy el-Sayed, Ch. el-Khan.
Weïchy Ibrahim & Mahmoud, Ch. el-Khan.

ZAGAZIG

Abdel-Méguid & Aziz Traboulsi, Ch. el-Wadi el-Kébli.
Attieh Mohamed, Ch. el-Moudirieh.
Bagouri, Khalil Ghoneim, r. el-Moudirieh.
Bagouri, Osman Mohamed, Ch. el-Wadi el-Kebli.
Egyptian Bazar, Ahmed Mohamed Séoudi, Ch. el-Moudirieh.
Gabbay, Haroun, Ch. el-Wadi el-Kébli.
Hariri, Abdel-Salam, Ch. el-Kaïssaria.
Hindi, Hassan Aly & fils, Ch. Wadi el-Kebli.
Khalil Afifi, Ch. el-Chamsi.
Mohamed Mohamed Ismaïl, Ch. Kaïsarieh.
Mohamed Mohamed Mobarek, Ch. el-Moudirieh.
Nadi Mohamed, Ch. el-Wadi el-Kebli.
Nour el-Din, Ahmed, Ch. el-Kaïsarieh.
Papadakis, Th., Ch. Abbas et Ch. el-Wadi el-Kebli.
Saoulli, L., Ch. Abbas.
Sélim Mohamed, Ch. Abbas.

ZIFTA

Ahmed Khattab, Ch. el-Souk.
Chahri, Abdel-Salam & Mohamed Fouad, Ch. Terat el-Sahel.
Kechti Mohamed, Ch. Dayer el-Bandar.
Khaktab, Hussein Ahmed, Ch. Dayer el-Bandar.

Maisons Pénitentiaires

CAIRE

Boys Reformatory School, Boulac.

Maisons de Santé

(Voir aussi Hôpitaux)

CAIRE

Hospice des Aliénés, Abbassieh.
Kasr-el-Nil, Ch. Kasr el-Nil, 6.
Kolchani, Dr H. Medawar, Ch. Taht el-Rabeh.

G. SÜSSMANN
Mouski Street — CAIRO — P. O. Box 344
JEWELLER — OPTICIAN — WATCHMAKER

ALEXANDRIE

Clinique du Dr Calzolari, r. Canal Mahmoudieh, imm. Tito pacha.
Maison de Santé Chirurgicale (privée), du Dr H. Legrand et Dr E. Hadgès, r. Menasce, 30 (Moharrem bey)
Villa Anna, station Moustafa pacha (Ramleh).

Malles et valises

(Voir Articles de Voyage)

Malles et Valises (Fabr. de)

CAIRE

Bessakian, Missak, Ch. Abdel-Aziz, 19.
Rocotas, P., Hamzawi, 2.

Mandataires

(Voir Agents d'Affaires)

Manicures et Pédicures

CAIRE

Chalfine, Mlle, Ch. Soliman pacha, 36.
Ghasarossian, B., boul. Abdine.
Moor, Mlle Mary, Rudolf Boy's Home.
Muhr, H., Ch. el-Manakh.
Müller, W., Ch. el-Borsa, 5.
Schauper, Mme, Ch. Wabour el-Miah, 7.
Soriano, A. S., Ch. Souk el-Tewfikieh, 6.
Vincent, Mme, Marvill House Pension, Calcutta Buildings.
Weinrich, K., & Co., Ch. Kasr el-Nil, 42.

ALEXANDRIE

Borg, E., Hôtel Rome, de la Poste, 6.
Deforge, Mutale, r. Mariette pacha, 8.
Deschizeaux, J., r. Chérif pacha, 6.
Guyou, Mme J., r. Toussoun pacha, 2.
Laurent, Mme Charlotte, r. Tewfik, 12.

Manufactures en gros

CAIRE

Abou Rabih, Bekhor Isaac, Hoche Issa.
Adès, David Nessim, Hamzaoui.
Aknin, Raphael & Elie, Ch. Hoche Issa.
Amiel, David A., Haret el-Chichini, 15.
Amirayan Brothers & Co., Hamzaoui.
Bersi, S., & Co., Ltd, Hamzaoui, 7.
Austro-Orientalische Handels Aktiengesellschaft, Ch. el-Gohari.
Arbib, Giuseppe J., Haret el-Chichini.
Bakirjian frères, Ch. el-Maugallah.
Balian, G. J. & Co., okelle Madkour (Hamzaoui).
Bianco Bros & Co., r. Serafieh.
Bigio, Djeddah & Co., Haret Hoche Issa.
Bigio, Gabriel, Haret Hoche Issa.
Bigio, Haïm, Haret el-Chichini, 15.
Bigio, Ibrahim & Co., Hoche Issa.
Bigio, S., & Co., Hamzaoui.
Djeddah, Joseph & Co., Sekket el-Louboudieh (Hamzaoui).
Brach, Gustav & Co., Ch. Mousky.
Brahamcha, G., Haret el-Chichini.
Btesh Brothers & Co., Ch. Bibars.
Casdagli, Em. & Sons, Haret Hoche-Issa.
Chalom, G., Hamzawi.
Cherbini, Abou el-Séoud, Hamzawi.
Cohen, S., & Co., Hoche Issa.
Dassa, Isaac, r. Neuve.
Doki, Aziz, r. Neuve, 15.
Ezra, Mourad, Setton & Co., Hoche-Issa.
Ferrero & Co., r. église Catholique, 25.
Foty, César G., r. Neuve, 35.
Garazi A., Hoche Issa.
Geiger, W. & Co., r. Gameh el-Banat, 5.
Green, N. E., & Co., Hoche-Issa.
Gropper, S., Ch. Mousky.
Hakim, Elie S., & Co., Ch. Gameh el-Banat.
Hamawi, Behor J., & fils, r. Neuve.
Hamawi Cousins, r. Neuve, 16.
Hara, E., r. Neuve, 6.
Harari, Abdou, & Co., Hamzawi el-Kébir.
Harari, S. H. & Co., Darb el-Saada.
Harari, S. M. I. & Co., Haret Chichini, (Hamzawi).

Chateau Aja Hamburger & Cº
VIN ROUGE CLAIR DE TABLE
PATRAS-Grèce Maison fondée en 1846.

Caire (suite)
Hassan, G., & Co., Hamzawi.
Hayim, S. A., & Co., Hoche-Issa.
Henriques & Henriques, r. Neuve.
Hodeir, Sélim & Crompton, r. Neuve.
Iplicjian, S., Saba Kaat (Mousky).
Iscaki, S., & Co., Haret Sabaa Kaat el-Keblieh.
Jebara & Khouri, Ch. Hamzawi el-Kébir.
Jokl, Jul. & Co., Ch. Dessouki (Jardin Rossetti).
Kahla, J. & E., Hamzaoui.
Khalifa, Mohamed & Mohamed Ibrahim, Ch. el-Gouria.
Kohn, Léopold, r. Neuve, 8.
Lambert & Ralli, Ch. Chawarby pacha, 2.
Laniado, Moussa & Co., Haret el-Chichini, 7.
Liepmann, Julius, & Co succrs., Ch. el-Sultan el-Saheb (Hamzaoui).
Mallam, Ezra M. & Co., Haretel-Chichini, 10.
Manoukian's Sons, Sarkis, Hamzaoui.
Maratchi, Isaac & Co., Hamzaoui el-Kébir (okelle Maratchi).
Marcus, G., & Co, G. Padova & Co succrs, Hoche Issa.
Menasce, Picciotto, & Co., Hoche Issa.
Mordokh, Dassa & Co., Ch. Bibars (Hamzawi).
Nathan, B., & Co., Ch. Bibars.
Nacmias, L., Hamzaoui.
Orosdi-Back (Etabl.), Ch. Abdel-Aziz et Ch. el-Saha.
Piccioto Brothers & Co., Ch. Hamzawi (okelle Maratchi).
Pinto, David & Co., Atfet Hoche Issa.
Pinto & Cohen, Haret Charaf-el-Din.
Rabbat, Wadieh & Co., r. Neuve.
Rabbat Frères & Co., Ch. el-Goudarieh (Hamzawi).
Rassy, N. B. & Co., Jardin Rosetti.
Rizzoli, Alfred, Hamzaoui, 7.
Rosenfeld, S. & Co., Darb el-Saada.
Sackenreuther, Michel, Darb el-Saada, 1.
Sahal Brothers & Co., Sabaat el-Keblieh.
Sahal, S., & Co., Hoche Issa.
Salem Ahmed el-Akad, r. Neuve.
Sasson, Mayer & Co., Atfet Hoche Issa.
Sayed Hassan, Midan Bab el-Louk.
Schalom, G., Haret el-Chichini, 10.
Schneider & Rothacker, Jardin Rossetti.
Schoukair, Menasse & Co., Hoche-Issa.
Sednaoui, Joseph, Ch. Hamzawi el-Saghir.
Seeger, Albert & Co., Haret el-Chichini, 14.
Seidemann, A., r. Neuve, 8.
Seropian, Vramchabouh, r. Neuve.
Setton, Ezra M., r. Neuve.
Setton, Friedmann & Co., Hoche-Issa.
Setton, Selim & Co., Hoche Issa.
Shohet, J. R., & Co., Haret el-Chichini.
Silvera, Isaac S., Hoche-Issa.
Sisso, Wahiche & Co., Mouski.
Stross, A., Haret el-Chichini.
Stross Brothers, r. église Catholique.
Stern frères G.m.b.H., Hoche-Issa.
Taamy, J. & S., Haret Hoche Issa.
Tammam & Gani, Ch. Gheit el-Noubi.
Toledano, Habib, r. Chouicha.
Topalian, Kevork, & fils, Hamzaoui.
Vivante, D. S., & Co., Haret el-Chichini.
Yeha, N., Haret el-Chichini.
Zabal, Georges H. & Co., Sabaa Kaat.

ALEXANDRIE

Abdel-Halim & Hussein Gomaa, r. el-Midan, 37.
Ahmed Mansour, r. Bab el-Akhdar, 47.
Aspden, R., & Co., r. Pirona, 1.
Bakirgian frères, r. Mawlai Mohamed, 6.
Balian, G.J., & Co., r. Sinan pacha, 4.
Barcilon, S., & fils, r. Colucci pacha, imm. Picciotto frères.
Belilos, J., & Co., pl. de l'Observatoire, okelle Anglaise.
Ben Amozek frères, r. Colucci pacha.
Bentata, Baruch, r. Midan, 49.
Bentata, Borsali & Co., r. Sinan pacha, 6.
Bentata, Jacob & fils, r. Chader el-Battikh.
Borsali, Naggiar & Co., r. Sinan pacha, 2.
Botton, Moise J., & Co., succrs. de David Baruh, r. Matrah, 1.
Bourdouga, J. A., r. de France (okelle Sananieh).
Brach, Gustav & Co., r. Pirona, 2.
Casdagli, Em. & Co., r. Matrah, 1.
Chamaa Farag & Fils, r. Chader el-Battich (Nouveau Gouvernorat).

HYGIÈNE de la **BOUCHE** et de l'**ESTOMAC**
PASTILLES VICHY-ÉTAT

Alexandrie (suite)
Chamla, Haim & Co., ruelle Ebn Hachem.
Cohen, Jacques A., r. Sinan pacha, 3.
Cohen, R., r. Pirona, 2.
Cohen, Samuel J., & Co., r. de France, 29.
Comptoir Belge de Représentation, r. église Copte, 5.
Creta, I. G., r. de France, 39.
Dassa, Isachetto, r. Chader el-Battikh.
Dayan frères & Co., r. Mawlai Mohamed, 6.
Doummar, D. M. & Fils, r. Cayed Gohar, 10.
Duek frères & Co., r. Souk el-Samak el-Kadim, 16.
Duek & Co., r. Mawlai Mohamed, 7.
Ebbo, Raphael & Co., r. Souk el-Akkadine.
English Woolen Manufacturing Co., Farhi frères & Co., r. Gameh el-Cheikh, 2.
Farès & Co., r. Ibrahim bey el-Lewa, 3.
Ferrero & Co (succrs. de Bretschneider), okelle Dumreicher, r. Pirona, 1.
Gamri frères, r. de France, okelle Sananieh.
Geiger, W. & Co., r. Chader el-Battih.
Goar, Joseph & Son, r. Souk el-Akadine, 9.
Harari, Ezra & Co., r. Mawlaï Mohamed, 14.
Harari frères & Co., r. Souk el-Akadine, 18.
Hess & Co., r. de France, okelle Sananieh.
Jokl, Jul, & Co., r. Ibrahim bey el-Lewa, 1.
Kibrit, Samuel, r. Pirona 3.
Karsa Frères & Amin Abou Alfa & Co., r. Sinan pacha, 4.
Kibrit, Samuel, r. Pirona, 3.
Kohn, Leopold, & Co., r. Colucci pacha, 1.
Lancaster, Sasson & Co., r. Pirona, 1.
Levi, R. Z. & Co., r. Soliman pacha, 1.
Levy, Elie & Co., r. Chérif pacha, 33 (passage Chérif).
Liepman, Julius & Co succrs., r. Chader el-Battik.
Manoukian's Sons, Sarkis, imm. Hodar, 4.
Marcus, G., & Co, Giulio Padova & Co succrs., r. Cléopâtre, 9.
Morpurgo, Edgar & Oscar, pl. Mohamed Aly, 14.
Morpurgo Fratelli & Cammeo, Ettore Morpurgo succr., r. Colucci pacha, nouveau Quai.
Mouradian, K., r. Sinan pacha, 4.
Nacmias, L., r. de France, 6.
Nathan, B., & Co., r. Colucci pacha, 4.
Orosdi Back (Etabl), pl. Mohamed Aly, 12.
Ott, Fred., & Co., r. Pirona, 2.
Papazian, P. L. Duz & Co., r. Chader el-Battikh.
Petersen, Th. W., & Co. Ltd, r. Adib, 7.
Pharès & Co., r. Ibrahim bey el-Lewa.
Picciotto Brothers & Co., r. Matrah, 2.
Rassy, N. B. & Co., r. église maronite.
Reis, L., & Co., r. Chérif pacha, 27.
Riches, Félix & Co., r. de France, 6.
Rofe, David, r. Chader el-Batikh (Port Est).
Sachs, Halifa & Fils, r. Souk el-Attarine, 5.
Sachs, J. A. & Co., r. de France, 17.
Sahal Brothers, r. des Etudiants, 2.
Samuel, N. Michael, r. Pirona, 3.
Seidemann, A., r. Pirona. 1.
Setton, A., & Co., r. Pirona, 1.
Shama, F. Fils & Co., r. Chader el-Battick.
Sisso, Léon & Co., r. de France, 22.
Stein & Co., r. de France, okelle Sananieh.
Stross, A., r. Toussoum pacha, 7.
Stross Brothers, r. Pirona, 3.
Tammam & Gani, r. el-Midan, okelle Limoun.
Tuby, Scialom & Fils, r. Souk el-Akkadine, 15.
Vivante, D. S., & Co., r. el-Cheikh Soliman pacha, 3.
Wilkinson, Heywood & Clark Ltd, r. Pirona, 1.

BENHA

Mahmoud el-Ayat, Ch. el-Mohatta.

BENI-SOUEF

Saleh Hanna, r. anc. poste.

CHÉBIN EL-KOM

Mohamed Moustafa Hathout, Ch. el-Kaisariah.

DAMANHOUR

Ahmed Rakha (Cheikh), Ch. el-Amassine.
Mahmoud Sibassi, Ch. Sidi Mighad.
Montasser Sayed & Ibrahim Debes, Ch. el-Magharbah.

L'Affichage frappe le regard s'impose à la vue
Devis sur demande: SOCIÉTÉ ANONYME EGYPTIENNE DE PUBLICITE
LE CAIRE: 30, rue Kasr-el-Nil — ALEXANDRIE: 1, rue Chérif Pacha

DAMIETTE

Orensa, Moussad, Ch. Aazam.

FAYOUM

Adès, David & Nessim, Ch. el-Ramleh.
Hammouda Omar Marzouk, Ch. el-Yousfi.
Mohamed Essenerawi, Ch. Souk el-Kamh.
Mohamed Ragheb, Ch. el-Amoud.
Mohamed Youssef Afifi, Ch. el-Kantarah.
Mohamed & Abou Bakri & Frères Sioufi, Ch. Kantara.
Saleh Ibrahim Osman, Ch. el-Amoud.

LOUXOR

Bichara Abdel-Saïd, Ch. el-Markaz.
Gorgui Sidra.
Guergues Makar.
Mankarious Makar, r. du Markaz.

MANSOURAH

Casdagli, Em., r. du Nil.
Cohen, M. & M., quartier Husseinieh.
Gammal Youssef & Ahmed, vis-à-vis Gameh el-Moaf.
Youssef Chetawi, r. Souk el-Toggar.

MEHALLA-KEBIR

Mahmoud Khalil bey.
Mohamed Tewfik Fadel, Ch. Souk Soultan.
Tawil Abdel-Latif, Ch. Souk Soultan.

MINIEH

Barsoum Khalil.

MIT-GHAMR

Mohamed Abdel- Rahman (Cheikh), Ch. Romano.

SIMBELLAWEIN

Haddad Mourchid.
Semin, Nicolas.

SOHAG

Ahmed Araman, Ch. el-Kaissaria.
Menaché, Y. Chemtob, Ch. el-Kaissaria.
Osman Mohamed el-Khayatt, Ch. Kaïssariet el-Souk.

SUEZ

Omar Taha, r. Kassara.

TANTAH

Adès, Daoud & Nessim & Co., Ch. el-Khan.
Ahmed el-Sayed el-Akkad (el-Chérif), Ch. Sekka el-Guédideh.
Aly Abou Ferekha & frères, Ch. el-Khan.
Badawi & Moustafa Chiati (Société), Ch. el-Khan.
Benzaken, Albert & Co., Ch. el-Khan.
Benzaken, Ibrahim H. M., r. Serroughieh.
Chamla, R. & J., & Co., r. de la Bourse.
Chamla, S. & Co., Ch. el-Khan.
Cohen, Botton & Co., B.P. 5 Succursale.
Hadida, Salamon, Ch. el-Khan.
Hakim, Habib, Ch. el-Khan.
Hakim, S., & Co.
Halfon, Behor J., & Co., Ch. el-Khan.
Hélou, Vita, Youssef & Co., Ch. el Khan.
Ibrahim Haggag, r. Neuve.
Ibrahim Mahmoud & Frères, Ch. el-Serroughieh.
Jacques, A., Khan Yacoub bey.
Kerba, Habib, Ch. el-Serroughieh.
Maratchi, Bentata & Co.
Nasser, Antoun & Habib, r. Serroughieh.
Nasser, Attalah & Aarida, r. Serroughieh.
Nasser, R. G. R. & Z., Ch. el-Khan.
Sakal, Haim & Youssef & Co., r. el-Khan.

WASTA

Meryas, Denys.

ZIFTA

Mohamed Ibrahim Chabana, poste restante.
Moustapha Ahmed el-Salawi, Ch. Dayer el-Bander.
Seïd Moustapha Kisk, Ch. el Kébir.
Rabbat, Bachir, Ch. el-Khan,
Rabbat, Bassili, Ch. el-Khan.
Rabbat, N. & S. & Co., Ch. el-Khan.
Sabbagh Choukry, Ch. el-Sourouguieh.
Sakkal frères & Co., Ch. el-Khan.
Salami Aly, Ch. el-Khan.
Salami Hussein, Ch. Sikka el-Guédideh.
Salami Tobia, Ch. el-Khan.
Souki Demetri, Ch. el-Khan.
Weichy Ibrahim & Mahmoud, Ch. el-Khan.

SAVOY HOTEL PORT-SAID
En face du débarcadère et de la Douane.

Manufactures en détail

(Voir aussi Maisons de Nouveautés)

CAIRE

Abdel-Aziz Baracat, Ch. el-Manakhlieh.
Abbas Hamza, Ch. Souk el-Gueraya.
Abou Choucha, A., r. Neuve.
Ahmed Gad, Ch. Amir Giouche el-Barrani.
Ahmed Refaat, Ch. Souk el-Geraya.
Ahmed Soliman, Ch. el-Koumi.
Ahmed & Mahmoud Massaoud, Ch. el-Akkadine.
Aly Badawi, Ch. Amir Giouche el-Barrani.
Aly Hassan, boul. Clot bey.
Aly Hassan Ambar, Ch. el-Ghouri.
Assouad, S. & frères, Mousky, 22.
Attar, Abdel-Aziz & Abdel-Hamid, Ch. el-Achrafieh, 10.
Attar, Sayed Saleh, Ch. el-Ghourieh.
Attar, Youssef, Ch. el-Attar.
Azoulaï, Behor, r. Neuve.
Azoulaï, I., r. Neuve, 8.
Bagouri, Mohamed Khalil, r. el-Ghourieh.
Bakhoum, Saleh Gorgui, Ch. el-Koubri.
Bakirgian frères, r. Neuve, 2.
Bannany Abdel-Hamid, r. Neuve.
Barrada, A. H., Ch. el-Achrafieh.
Bazergui, Georges Fathallah, Souk el-Samak el-Kadim, r. Neuve.
Biberdjian, A., r. Neuve.
Chamoun, Gohar, r. Neuve.
Chams, Mohamed Ahmed, r. el-Ghouri.
Charawi, Mohamed Mohamed & frères, r. Neuve.
Chemla Frères, av. Boulac.
Cohen, E. Isaac, Ch. Clot bey.
Cohen, Farag, Haret el-Chichini, 5.
Confiance, B. Th. Dracopoulo & Co, Ch. Boulac, 8.
Dagher, Frères & Co., Mousky.
Dagher, M. N. & Fils, Mousky.
Dé Rouge, P. Plunkett prop., pl. Ataba el-Khadra.
Fakahani el-Sayed Hassan, r. Neuve.
Farag Salib, r. Neuve.
Gammal, Youssef & Ahmed, r. Neuve, 7,
Gattas, N., r. Neuve.
Gazaleh frères & Co., Hamzaoui.
Gharib, Badr Ibrahim, Ch. el-Ghouri.
Hafez Mohamed, Ch. el-Fouatieh.
Hamawi, Zaki A., r. Neuve, 37.
Hosari, Mahmoud Mohamed, Ch. el-Manaklieh.
Hussein Mohamed el-Ramli & Co., Ch. el-Ghouri.
Iskandarani, Ahmed Mohamed, Mousky.
Iskandarani, Ibrahim, r. Neuve.
Karamé, Chawki, Ch. el-Achrafieh.
Khalifa Mohamed & Mohamed Ibrahim, r. Neuve et Ch. el-Nahassine.
Khorazati, Amin Sayed, r. Neuve.
Kouroufaly frères, r. Neuve.
Mahallawi, Ismaïl Ahmed Hamouda, Ch. el-Ghouri.
Mahdi, Abdel-Hamid Hassan, Ch. el-Achrafieh.
Masri, Mohamed Habeicha frères, r. Neuve.
Messiha Bahna, Ch. Hamzawi el-Saghir.
Mohamed Abdallah, Ch. Amir el-Giouche el-Barrani.
Mohamed Ahmed Chams el-Iskandarani, Ch. el-Ghouri.
Mohamed Charawi, Ch. el-Ghouri.
Mohamed Sabri, Ch. Achrafieh.
Mouftah, Mohamed Amin, Ch. el-Achrafieh
Mousseri frères, Ch. Mansour pacha (Helouan).
Moustafa Mahmoud el-Attar, Ch. el-Attar, 6.
Moustafa Sabri, r. Mousky.
Néguib Ata, Mousky.
Néguib Ghattas, r. Neuve.
Orosdi Back (Etabl.) Ch. Abdel-Aziz et Ch. el-Saha.
Palacci, Fils, Haïm & Co., Ch. Bein el-Nahdein, Ch. el-Bawaky et r. Neuve.
Petit Bazar, Les fils de M. Cicurel & Co., av. de Boulac, 3.
Pétôt, G. & N. Naccache succrs., Ch. el-Bosta, 3.
Progrès, (Soc. anon.), Ch. el-Gawhari.
Quatre Saisons, Ahmed & Youssef Adli, Mouski.
Rahmani, Mohamed Hassan, Ch. el-Manakhlieh et Ch. el-Sokkarieh.
Sabbagh & Farid, r. Neuve.
Sahyoum, Menasce & Co., Hoche-Issa.

R. KUSTER & Cº. TÉLÉPH. 287
Fers et Métaux en tous genres

Caire (suite)
Salhani, Antoun, Ch. Mousky.
Sarafian, Sélim, Ch. Bein el-Sourein.
Scandar Abdel-Saïd, Ch. Hamzawi el-Saghir.
Sednaoui, A. & Co., Hamzawi.
Séoudi Mohamed, Mousky.
Setton, César, & Co., r. Neuve.
Setton, Tabbouche, r. Neuve, 26.
Sisso, Léon & Co., r. Neuve, 11
Sivrissarian & Aznovarian, r. Neuve, 13.
Tarabichi, Mahmoud Mohamed, Ch. el-Manaklieh.
Zohrabian, D., & Co., r. Neuve.

ALEXANDRIE

Abdel-Aziz el-Abani, r. Bahari bey.
Abdel-Aziz Mahmoud Zed, r. Midan, 27.
Abdel-Fattah Abdel-Fattah el-Mahallawi & frères, r. du Nil, 81.
Abdel-Kérim Ibrahim Moustafa, r. Midan, 27.
Abdel-Latif el-Abbar, r. Midan, 42.
Abdel-Latif Aly Cheta, r. el-Midan, 33.
Abdel-Latif Asfour, r. Bab el-Akhdar, 2.
Abou Bakr Ibrahim Tarabelsé, r. Souk el-Siagh (Midan).
Abou el-Wafa A. M., r. el-Midan, 37.
Ahmed Abdel-Ghani, r. Midan, 27.
Ahmed Ahmed Charaf el-Dine, r. Bahari bey.
Ahmed A. el-Sahn r. de France, 40.
Ahmed Bayoumi, r. el-Midan, 43.
Ahmed Hassan (Cheikh), r. el-Midan, 33.
Ahmed Hélal, r. Bab el-Akhdar, 37.
Ahmed H. el-Hallaka, r. el-Midan, 33.
Ahmed Mahmoud Mansour, r. prince Abdel-Moneim, 53.
Ahmed Mansour, r. Bab el-Akhdar, 27.
Ahmed Moursi, r. Midan, 27.
Ahmed Raafat & Co., r. Midan, 37.
Ahmed Tewfik Omar, r. Bab el-Akhdar, 4.
Aly Mohamed el-Tombakshi, r. masguid Sultan, 52.
Aly Mokaïche, r. Souk el-Siaref, 3.
Aly el-Sokkari, r. el-Midan, 41.
Arafa Mahmoud, r. Bab el-Akhdar, 2.
Asaad, Élian, r. Bab el-Akhdar, 10.
Bembanaste, A., r. Souk el-Siarafieh, 8.
Bostros & Cousin, r. Souk el-Akadin, 2.
Botton, A., r. Souk Samak el-Kadim, 6.
Boueri, Sélim, r. de France, 45.
Carazi Moussa, r. de France, 18.
Cardous, Joseph A., r. de France, 36.
Castro, E., boul. Ramleh, 26.
Chamaa, A. H., r. el-Midan, 31.
Chamla, Haïm, & Co., r. Souk Attarine.
Chamla, Soliman, r. el-Midan, 56.
Charaf el-Din, Ahmed Mohamed Aly, r. Bahari bey.
Charbi, Ibrahim D., r. Souk el-Siaref, 3.
Chehata Ahmed Charaf el-Dine, r. Bahari bey.
Chouedi Chehata, r. Souk el-Siaref, 2.
Cohen, A. Jacques, r. Sinan pacha, 3.
Cohen, B. & Co., r. Souk el-Siareff, 8.
Cohen, Isaac, & Co., r. Souk Siareff, 10.
Cohen, Sabatino, r. Souk el-Siareff.
Cohen, Samuel, r. Souk el-Siaref, 8.
Cohen, Yacoub Youssef, r. Midan, 49.
Daoud Haroun, r. Bahari bey.
Dassa, Isachetto, r. Chader el-Battih.
Debbas, M., pl. Ste-Cathérine.
De Castro, E., boul. de Ramleh, 26.
Denkdjian, H. & M., frères, r. Midan, 51.
Dente, V.D., r. Souk el-Siaref, 8.
Dueck Frères & Co., r. Souk Samak el-Kadim, 16.
Fadoul Karmé, r. Bab el-Akhdar, 1.
Farolfi, G., r. Ebn Kaldoun, 11.
Gaama A. Hassan, r. Midan 37.
Gammal Hassan, r. Midan, 29.
Gamri frères, r. de France, okelle Sananieh.
Guetta, Abramino S., r. Souk el-Siareff, 4 et r. Midan, 35.
Haddad, Joseph, r. Souk el-Siareff, 4.
Haddad, M., r. Souk el-Siaref, 12.
Hassan Abbas, r. Bab el-Akhdar, 42.
Hassan Mohamed el-Gohari, Bacos (Ramleh)
Hassan Moustafa Abdel-Kérim, r. Midan, 27.
Ibrahim el-Ammar, r. Souk el-Akadine, 2.
Ibrahim Hassanein, r. Bab el-Akhdar, 4.
Ibrahim Maghraby, r. de France, 30,
Ibrahim Moustapha Abdel-Karim, r. Midan, 27.
Ishaki Arabi Ahmed, r. Midan, 45.
Ismaïl Aly Ganem, r. Souk el-Akadine, 9.

P.O.B. 959
THE CAIRO SAND BRICKS Co.
SOCIÉTÉ ANONYME
Matériaux de construction de tout premier ordre
Concessionnaires pour la Vente: H. POLLAK & C°, *Rue Sahel el-Ghelal, Tél. 163.*
Tél. 1562

Alexandrie (suite)
Ismaïl Hassan (Cheikh), r. de France.
Johari Habib Youssef, r. Midan, 36.
Karamé, Sarkis, r. Bab el-Akhdar, 1.
Karsa frères & Amin Abou Alfa & Co., r. Sinan pacha, 4.
Kemakam, F. D., r. el-Midan, 37.
Korkor Khalil & Aldo, r. Bab Ahkdar, 8.
Kulaydjian, Agop, r. de France, 55.
Labib, Nessim, r. Souk el-Siaref, 1.
Lechiani, J., r. de France, 18.
Levy Frères, r. Bab el-Akhdar, 2.
Maghrabi, Jacques, r. Souk el-Siaref, 3.
Mahmoud Aly el-Samaoui, r. el-Midan, 27.
Mahmoud Jearani, r. Bab el-Akhdar, 4.
Mahmoud Mahmoud el-Maradwi & fils, r. el-Midan, 13 et r. Bab el-Akhdar, 12.
Malhamé, E. T. & Fils, r. Pirona, 1.
Maratchi, Bentata & Co., r. Wakalet el-Khodar, 4.
Mattatia, J., r. mosquée Attarine, 2 et r. Rosette, 5.
Medina, A., r. Souk el-Dakahlieh.
Misan, G., r. Souk el-Siaref, 1.
Mohamed Ahmed Charaf el-Din, r. Bahari bey.
Mohamed Bayoumi, r. el-Midan, 45.
MohamedFouadIsmaïl, r.Bab el-Akhdar, 2.
Mohamed Hussein el-Halka, r. el-Midan, 42 et Bab el-Akhdar, 4.
Mohamed Ismail el-Mostehi, r.Bab el-Akhdar, 4.
Mohamed Mohamed el-Hamachi, r. Souk el-Akadine, 2.
Mohamed Mohamed el-Soccari & Ismail, r. el-Midan, 41.
Mohamed Moustapha el-Hammami, r. el-Midan, 27.
Mohamed Souccari, r. Bahari bey.
Mouradjian, K., r. Sinan pacha, 4.
Moustafa Abdou & Co., r. el-Midan, 32.
Nadouri, S. & M., r. Bab el-Akhdar, 42.
Nahan, Lieto, r. Midan, 64.
Nahmias, A. & Co., r. Souk el-Akadine, 7.
Natalla, E., r. Midan, 42.
Néguib, Sayed Aly, r. Bab el-Akhdar, 2.
Noumou, A., & A. Frères, r. Bab el-Akhdar, 4.
Osman Hamouda el-Haddad, r. Souk el-Siaref 12.
Papazian, S. & D. Ohanessian, r. Mawlaï Mohamed, 1.
Rachid, Saleh, r. Bab el-Akhdar, 2.
Reis, L. & Co., r. Chérif pacha, 27.
Sabban, Moïse, r. Souk el-Dakhahnieh, 8.
Sachs, Khalifa, & fils, r. Souk el-Attarine, 5.
Sahal Brothers, r. des Etudiants.
Sayed Aly Néguib, r. Bab el-Akhdar, 2.
Sayed Mahmoud el-Maradmy & fils, r. Bab el-Akhdar, 2.
Seroufin, N. & S., r. Warchet el-Toubguieh, 36.
Sisso, Leon & Co., r. de France, 22.
Souccari, Y. & Co., Bacos (Ramleh).
Tawa, B. & N., r. Chérif pacha, 13.
Tuby, Scialom, r. Souk el-Akkadine, 15.
Wadieh Saïd & Co., r. de France (okelle Sananieh).
Yagoubian, R., r. Souk el-Siaref, 1.
Yamgotchian, A., r. Souk el-Siaref, 2.
Yassin Mohamed Bassiouni, r. Bab el-Akhdar, 4.
Youssef & Ahmed el-Gammal, r. Midan, 36.

ASSIOUT

Abdel-Aziz el-Gammal, Ch. Kaïsariet el-Helali.
Abdel-Hafez el-Gammal, Ch. Kaïsariet el-Kébira.
Abdel-Hafez Mohamed el-Rifi, Ch. Souk el-Kamh el-Kadim.
Abdel-Maguid el-Boulaki, Ch Sikka el-Guedideh.
Ahmed Mahmoud Soeïli, Ch. el-Kaïsariet el-Kébira.
Amin el-Gamal, Ch. el-Kaisaria.
Attallah Guergues, Ch. el-Kaïsariet el-Hélali.
Attalah Louka, Ch. Sarig Ganeh.
Badawi Ayad, Ch. Souk el-Kamh el-Kadim.
Bayoumi Ayad, Ch. Kaïsariet el-Kébira.
Colta Habib, Ch. el-Kaisarieh.
Essayed Mohamed Farwis, Ch. el-Sekka el-Guédidah.
Essayed Moustafa Farwis, Ch. el-Kaïssariet el-Kébira.
Louka Morgan, Ch. Kaïsariet el-Hélali.

J. LANGVAD & Cie.
ATELIER: 42, Rue Wagh el-Birket, LE CAIRE
Entrepreneurs de Peinture, de Décorations artistiques et d'enseignes en tous genres

Loza Rouphail.
Mohamed Bekhit el-Mallah, Ch. el-Kaisaria.
Mohamed el-Sarroughi, Ch. el-Maydoub.
Mohamed Wahba el-Rifi, Ch. el-Kaïsariet el-Kébira.
Morcos Ghali, Ch. Kaïsariet el-Kébira.
Rezkallah Saleh Nessim, Ch. Souk el-Kamh el- Kadim.
Sabet Kachef, Ch. Kaissaria el-Kebira.
Sayed Hassan Cadi, Ch. el-Kaïsariet el-Kébira.
Sayed Mohamed el-Sarrague, Ch. el-Maydoub.
Soultan Boulos, Ch. Souk el-Kamh el-Kadim.

ASSOUAN

Ibrahim Khalil el-Gamili.
Ishak Ibrahim & frères
Loutfalla Besada.
Rezkallah Chehata.
Takaoui Siha.
Wahba Soultan.
Yanni Bichara & Abadir Zakhari.

BENHA

Abdel-Halim Issa bey, Ch. el-Damanhouri
Abdel-Salam Oda, Ch. Tawfik.
Cadi Afif, Ch. Ata.
Fangari Mohamed, Ch. Ata.
Gharib Issa (Hag), Ch. Ata.
Hamawi Isaak (Cousins), Ch. el-Mehattah.
Hindi, (Hag), Ch. el-Mehattah.
Koda, Abdel-Salam, Ch Ata.
Mahallawi Ramadan, Ch. Ata.
Mahmoud Ayat, Ch. el-Mehattah.
Mohamed Abdalla, Ch. Ata.
Moustafa Agha Aly, Ch. Ata.
Nabarawi Abdallah (Cheikh), Ch. Ata.
Nabarawi Taha (Cheikh), Ch. el-Mehattah.
Nouri, Ismaïl, Ch. Ata.

BENI-SOUEF

Abdel-Haï Hafez, Ch. el-Riadi.
Ahmed Issawi, Ch. el-Riadi.
Ahmed Moustafa el-Chihi, Ch. el-Riadi.
Chabaan Issawi, Ch. el-Riadi.
Habback, Hassan Aly, Ch. el-Riadi.
Hassan Chérif, Ch. el-Riadi.
Hassan Saad, Ch. el-Riadi.
Hussein Hassan, Midan Souk el-Talat.
Mohamed Hafez, Ch. el-Riadi.
Sissah Mohamed Hassan, Ch. el-Riadi.
Tahan, Ahmed Hassan, Ch. el-Riadi.
Zaazouh Moustafa, Ch. el-Riadi.

CHEBIN EL-KOM

Abou-Amna, Moursi Mohamed, Ch. el-Tarrasine.
Hassan Abou Amer, Ch. el-Tarrassine.
Hathout, Mohamed Moustafa, Ch. el-Kaïsariet.
Hussein Saleh Sourour, Ch el-Tarrassine.
Ibrahim Aboul-Saad, Ch. el-Tarrassine.
Moustafa Nour el-Din (Hag), Ch. el-Tarrassine.

DAMANHOUR

Abdallah el-Kiatib, Ch. Khaïri.
Ahmed Mohamad Zewil, Ch. Khaïri.
Aly Edris, Ch. el-Sannanine.
Aly Mohamed Matarid, Ch. Kaïri.
Azouel Mohamed Amine, Ch. Kadri.
Bestawi, Abdel-Rahman, Ch. el-Sannanine.
Cadi Hussein, Ch. el-Magharba.
Chaaban Seif el-Dein bey el-Kateb, Ch. Khaïri.
Herfa, Darwiche, Ch. Khaïri pacha.
Kamel Bistawi, Ch. el-Sananine.
Meslemani el-Mecekni, Ch. Khairi.
Naggar, Aly, Ch. el-Dakkak.
Zouel, Aly, Ch. el-Dakkak.
Zouel, Ibrahim, Ch. el-Dakkak.

DAMIETTE

Amin Bahnasi, Ch. el-Aazam.
Awad Chehata, Ch. el-Charabasi.
Bachout, Hassan, Ch. el-Aazam.
Chami, Ibrahim, Ch. el-Aazam.
Hassan Hassan Chéhata, Ch. el-Aazam.
Ismaïl bey Kesciba & fils, Ch. el-Aazam.
Mahmoud Rakha, Ch. el-Rebbah.
Mohamed Bahnassi, Ch. el-Aazam.

FACOUS

Abdou Aly, Ch. Enghizeh el-Kaissarieh.
Darwiche (Hag), Ch. el-Gameh.

Jeunesse Robuste
Vieillesse Saine
PAR L'EMPLOI DE
l'Hematogène du Dr. HOMMEL
Attention: Exigez expressément le nom du Dr. HOMMEL
Dépôt général pour toute l'Egypte et le Soudan: E. Del Mar, Caire, Alexandrie et Port-Saïd
Vente dans toutes les pharmacies

FAYOUM

Ahmed el-Gannam, Ch. Kantarah.
Aly Massoud, Ch. el-Kantarah.
Baltagui,Abdel-Baki(Hag),Ch.el-Kantarah.
Barhoumah Hassan Ahmed, r. el-Kantarah.
Bittar, Abdel-Baki, Ch. el-Amoud.
Bittar Ahmed, Ch. el-Kantarah.
Bosati Mohamed, Ch. el-Kantarah.
Chahed, Ahmed Ha san, Ch. el-Mebyada.
Ghamri, Mohamed & Abdel-Fattah, Ch. el-Kantarah.
Ghamri, Mohamed Sayed, Ch. el-Kantarah.
Hamouda Omar, Ch. el-Yousfi.
Ishak Hemmin, Ch. el-Ramleh.
Levi, B. & A., Ch. Souk el-Kamh.
Maghrabi, Nasr Hamza, Ch. el-Kantarah.
Mahmoud Ibrahim Osman, Ch. el-Amoud.
Mohamed Aly Moussa, Ch. el-Amoud.
Mohamed Ragheb, Ch. el-Amoud.
Mohamed Youssef Afifi, Ch. el-Kantarah.
Souefi, Abou-Bakr, Ch. el-Kantarah.
Souefi Aly (Hag), Ch. Souk el-Tebn.

GUERGUEH

Abdou Atallah, Ch. Neffada.
Bichara Hilleh, Ch. el-Kaïssaria.
Guindi Hella, Ch. el-Mohatta.
Hefni Hafez, Ch. el-Neffada.
Hefni Mohamed, Ch. el-Kaissaria.
Mohamed Tantawi, Ch. el-Dowdieh.
Wassif Skender, Ch. el-Kaissaria.

ISMAILIEH

Abdallah bey, Village Arabe.
Abou Bekhit Soliman, Village Arabe.
Belbesi Ahmed, Village Arabe.
Hassan bey, Village Arabe.
Isaak, Village Arabe.
Makhzangui Ahmed, Village Arabe.

KAFR EL-ZAYAT

Luca & Ahwache.
Mohamed Hassan el-Schora.
Wassel & Hamamsi.

KENEH

Ahmed Agha Abdou, Ch. el-Maghrabi.
Aly Said Aly & fils, Ch. el-Sahrig.
Basta Azer, Ch. el-Maghrabi.
Essayed Aly Ouchachi, Ch. el-Kaïsaria.
Ghobrial Hanna, Ch. el-Maghrabi.
Khalil el-Mokhallah, Ch. el-Kaïsaria.
Mahmoud Mansour, Ch. el-Maghrabi.
Mohamed Aly Achour, Ch. el-Maghrabi.
Mohamed Omar Ouchahi bey, Ch. el-Kaïsaria.
Sami, Moustafa & Omar, Ch. el-Maghrabi.
Scandar Saïd, Ch. el-Maghrabi.

LOUXOR

Guergues Morcos, r. Markaz.
Mancarious Makar, r. du Markaz.

MALLAOUI

Abiskharoun Abdel-Malek, Ch. Souk el-Oumoumi.
Ahmed Abdel-Ghani & Frères, Ch. Souk el-Oumoumi.
Aly Bouchy & Frères, Ch. Souk el-Omoumi.
Boulos Sayed, Ch. Souk el-Omoumi.
Boutros Guergues & Fils, Ch. Souk el-Oumoumi.
Moussa Saleh & Fils, Souk el-Oumoumi.
Sawires Sayed, Ch. Souk el-Oumoumi.
Toubba Hussein, Ch. Souk el-Oumoumi.
Youssef Abadir Goubran, Ch. Souk el-Onmoumi.
Youssef Moustafa & Fils, Ch. Souk el-Oumoumi.

MANSOURAH

Askalani frères, r. Souk el-Assal.
Askalani Moustafa, r. Souk el-Toggar.
Casdagli, Emmanuel, & Co., r. du Nil.
Cohen, M. & M., r. Neuve.
Dessouki el-Sabbagh & Co., r. Souk el-Toggar.
Hechemi Khalil & fils, r, Neuve.
Heman, Ibrahim Sabatino, r, Neuve.
Heman, Moïse Saad, r. Souk el-Toggar.
Kheirallah Khalil, r. Souk el-Toggar.
Khouri, Moussa & Issa, r. Souk el-Toggar.
Lagnado, Salomon, r. Souk el-Toggar.
Lagnado, Youssef, r. Souk el-Toggar.
Mahmoud Chams, r. Souk el-Toggar.
Nimr, Sayed, r. Souk el-Toggar.
Sadat, Mahmoud Mohamed, r. Souk el-Toggar.

L'Imprimerie de la SOCIÉTÉ ANONYME EGYPTIENNE DE PUBLICITÉ
30, rue Kasr-el-Nil, LE CAIRE
Imprime vite, bien et à bon marché

Saleh Abdallah, r. Souk el-Toggar.
Sallam, M. & J.
Sednaoui, S. & S., r. Neuve.
Zein el-Din, Aly & Farag, r. Souk el-Toggar.

MEHALLA-KEBIR

Ahmed Ahmed Mama, Ch. Souk Soultan.
Bedawi Ahmed el-Séoudi, Ch. Souk Soultan.
Cohen, Jacques, Ch. Kantarah.
Hafiz Tarabourchir, Ch. Souk Soultan.
Ibrahim Aly (Cheikh), Ch. Souk Soultan.
Mohamed Abou Ela, Ch. el-Khalig.
Mohamed Dib, Ch. Behlawan.
Mohamed el-Gananiri, Ch. Soultan.

MINIA EL-KAMH

Ahmed Afifi el-Nahas & Ahmed fils.

MINIEH

Barsoum Khalil.
Guergues Ibrahim, Ch. el-Emoumi.
Hanna Narouz, Ch. el-Bosta.
Mikhaïl Gobrial, Ch. el-Emoumi.

MIT-GHAMR

Boghdadi Saad, Ch. el-Eiche.
Cheikha Mohamed, Ch. el-Asmar.
Chérif el-Sayed Mohamed, Ch. el-Daya.
Deebes Ahmed, Ch. el-Daya.
Guergues Abdel-Malak, Ch. el-Sagha.
Heil Ahmed, Ch. el-Asmar.
Khalifa Mohamed (Cheikh), Ch. el-Sagha.
Mancarious Soliman, Ch. el-Sagha.
Mohamed Zoghebi, Ch. Asmar.
Nahas, Ibrahim, Ch. el-Daya.
Seidi frères, r. Sagha.

PORT-SAID

Aboulghet, Ahmed & Aly, Village Arabe.
Attalah, J. & M., Village Arabe.
Eastern Exchange Bon Marché, Wills & Co, r. Sultan Osman.
Gouda Moustafa, Village Arabe.

SIMBELLAWEIN

Abdou Latif Aly.
Abdul-Arif Khouri.
Awad & Sayed Gabr.
Aziz Ghali.
Risgalla Traboulsi.
Youssef & Ahmed el-Gammal.

SOHAG

Abdallah Ibrahim, Ch. Kaïsariet el-Souk.
Abdallah Mohamed Chéhata, Ch. Kaïsariet el-Souk.
Abdel-Mawgoud Helmi, Ch. Kaïsariet el-Souk.
Ahmed Achri, Ch. Kaïsariet el-Souk.
Azer Raphael, Ch. el-Aaref.
Ghali Doss, Ch. el-Kaïsariet.
Mahrous Moursi, Ch. Kaïsariet el-Souk.

SUEZ

Abou el-Enein Hussein, r. Kassara.
Abou el-Enein Mohamed Abdel-Gawad, r. Kassara.
Benatar frères, r. Kassara.
Benatar frères & neveu, r. Colmar.
Papacosta, N., r. Kassara.

TANTAH

Aaref Samin, Ch. el-Sourouguieh.
Aarida, Antoun, Ch. el-Hammam.
Abou Bahab & J. Hazan.
Achmaoui Hamed, r. Neuve.
Antonious Hanna, Ch. el-Souroughieh.
Badaoui & Moustapha el-Chiati, Ch. el-Khan.
Barcilion, A. J., Ch. el-Khan.
Bocti, Salem & Nasser, Ch. el-Khan.
Boulos Frères & Co., Ch. el-Khan.
Chakra, Nayef & Mourched, Ch. el-Sourouguieh.
Chamla, R. & J., & Co., Ch. el-Borsa.
Chamla, S. & E., Ch. el-Khan.
Chehda, Sarhan, Ch. el-Sourouguieh.
Chiati, B. & M. Ch. el-Khan.
Fattallah Younès Farkouh, Ch. Sekka el-Guediedeh.
Habib Awad, Ch. el-Sourouguieh.
Haddad, Serhan & Isaac, Ch. el-Sourouguieh.
Hadida, Salomon, Ch. el Khan.
Hakim, Marwan, Sikkah el-Guédidah.
Hakim, Nasri, Ch. el-Khan
Hanna, Atallah & Abdou, Ch. el-Sourouguieb.

PILULES PINK
GUERISSENT LA OU LES AUTRES REMEDES ONT ECHOUE

Ibrahim Mahmoud & Frères, Ch. el-Sourouguieh.
Khouri, Habib, Ch. el-Sourouguieh.
Loka, Antoun, Ch. el-Hammam.
Mahfoud, Atallah Sabbagh, Ch. el-Sourouguieh.
Manadily, Antoun, Ch. el-Khan.
Mohamed Mezaoui, Ch. el-Khan.
Mohamed Soliman Khodeir, Ch. el-Khan.
Naddour, Mahfouz, Ch. el-Sourouguieh.
Naser frères & Sabbagh frères, Ch. el-Sourouguieh.
Naser, Neuman, Ch. el-Hammam.
Nayef & Aref Loca, Ch. el-Khan.
Omar Amin (Hag), Ch, el-Khan.
Orfali Hafez, Ch. el-Sourouguieh.
Oteifa, A. & M., Ch. el-Khan.
Rabbat, Bachir, Ch. el-Khan.
Rabbat, Bassili, Ch. el-Khan.
Rabbat, J. & R. & S., Darb el-Rahbé.
Salami Aly, Ch. el-Khan.
Salami Hussein, Ch. Sikka el-Guédideh.
Salami Tobia, Ch. el-Khan.
Serafi, Hafez Ibrahim, r. el-Sourouguieh.
Tannous, Nasr, Ch. el-Hammam.
Toumani, Nicolas, Ch. el-Hammam.
Traboulsi, Nicolas, Ch. el-Sourouguieh.
Weichy, el-Sayed Aly, frères, r. el-Khan.
Weichy Ibrahim & Mahmoud, r. el-Khan.
Weichy Mohamed, Ch. el Khan.
Zouel, Abdel-Gawad, Ch. el-Sourouguieh.

ZAGAZIG

Abdel-Fattah Chédid, Ch. el-Kaïsariet.
Bazar Stamboul, Amirayan frères & Co., r. Neuve.
Chédid, Abdel-Rahman, r. Midan el-Adly.
Ibrahim Badawi, Ch. el-Moussallamia el-Kébliah.
Peiroyou & Levi, Ch. el-Wadi el-Kébli.
Sallam, Dessouki, Ch. el-Moudirieh.

ZIFTA

Abou Chanab, Ahmed, Ch. el-Midan.
Chabana, Mohamed Ibrahim, Ch. el-Souk.
Chourbagui, Ahmed, Ch. el-Souk.
Gaafar, Ahmed Ahmed, Ch. el-Midan.
Guindi, Hussein el-Saghir, Ch. el-Kébir.
Ibrahim Abdou, Ch. el-Midan.
Ibrahim Youssef Abdel-Messih, r. el-Midan.
Kaada, Gobran, Ch. el-Souk.
Koronfol, Ibrahim, Ch. el-Souk.
Mansi, Youssef, Ch. el-Midan.
Matar, Ibrahim, Ch. el-Souk.
Saïd Moustafa Kisk, Ch. el-Souk.
Stavros, Ghobrial, Ch. el-Midan.
Tobbala Aly (Hag), Ch. el-Kébir.

Manufactures Orientales

CAIRE

Habra, Michel, r. Neuve.
Kelzy M., & Co., r, Neuve.
Nahabédian, Partic, r. Neuve.
Partoghian, D., & Co., r. Neuve.
Salhani, Joseph, r. Neuve.
Séropian, Vranchabouch, r. Neuve.

DIMITRI TARAZI & FILS
9, Rue Kamel, en face du Shepheard's
LE CAIRE
Fabricants de soieries, cuivres ciselés et incrustés d'argent, Meubles artistiques en moucharrabié et mosaïque
GROS ET DÉTAIL

Tassopoulos, J., Ch. Fakhry pacha, Mouski.
Zayat, Hassan, Khan Abou Takia.

ALEXANDRIE

Aly Miladié (Hag), r. masguid Chourbagui, 27.
Armaganian, S., r. de France, 55.
Avakian, S.M., r. de France, 55.
Balian, G.J., & Co., r. de France, 26.
Cardus, Joseph A., r. de France, 36.
Chalhoub frères, r. Sidi Metwalïi, 46.
Chouedi, Chehata Awad, Souk el-Siareff, 12.
Doummar, D.M. & Fils, r. de France, 26.
Ibrahim Cherbit, r. de France, 35.
Kamel, Fares & Samaan, r. de France, 26.
Moghrabi, Etienne & Ibrahim frères, r. de France, 32.
Mograbi, Stephan Khouri, r. de France, 32.
Mohamed Baker Yazdi, r. Souk el-Tabakhine, 3.
Mohamed Mohamed Sadek el-Fahfash, r. Midan, 27.

PATHÉ FRÈRES CINÉMATOGRAPHES et FILMS
Téléphone 16-83
NOEL MALACHARD, Agent Général.-LE CAIRE, Bd Abbas, 123

Mohamed Neemattallah Ronci, r. Souk el-Tabakhine, 11.
Orfali, Chehata Nassif, r. de France, 32.
Sabbagh, F. & K., r. de France, 28.
Sabbagh, Sélim Stefan, r. de France, 26.
Samaan, Kamel, r. Ibrahim 1er, 7.
Sayed Ibrahim, r. Bab el-Akhdar, 46.
Seikaly Hafez, r. de France, 30.
Souccar, G. M. & Co., r. de France, 3.
Stefan, Sélim, r. de France, 26.
Succar frères, r. Chérif pacha, 30.
Trabilsi Abou Bakr (Hag), r. Chourbaghi, 7.
Traboulsi, Michel G., r. de France, 36.

ASSIOUT

Attallah Louka, Ch. Kaïsaria Kébira.
Guergues Colta, Ch. el-Sekka Guédidah.
Kework Jaqingian, Ch. el-Khoda.
Mohdar Moustafa, Ch. Kaïsariet Kébira.
Sourgian, Khachadoun, Ch. el-Khodaria.

DAMANHOUR

Aly Aboul-Wafa, Ch. el-Dakkak.
Herfa Darwiche (Hag), Ch. el-Dakkak.
Zouel, Mohamed Salem, Ch. Dakak.
Zouel, Mohamed & Amin Abdallah, Ch. el-Dakkak.

DAMIETTE

Moschrefa, Mohamed, Ch. el-Aazam.
Moschrefa, Moustafa Aly, Ch. el-Kantarah.

MEHALLA-KEBIR

Essayed Fahmy, B.P. 9.

TANTAH

Etrah, Ibrahim, Ch. el-Khan.

Marbres & Marbriers

CAIRE

Abdel-Nabi Mohamed, r. Taht el-Rabeh.
Beato, Camillo, Ch. Kantaret el-Dekka, 12.
Chamy, Elias, Ch. Taht el-Rabeh.
Falanga, S., Ch. el-Saha, 5.
Giaccaglia, Domenico, Darb el-Khawaga, 7, (Achmaoui).
Gorgui, Elias & Co., Ch. Bein el-Sourein.
Leclerq, G., r. Sahel Guelal, imm. Pilavachi.
Micaelli, P., Ch. el-Saha, 5.
Pusterla, Carlo, Ch. Tewfik.
Sanua, D. & Co., Ch. Manakh, 1.
Siméonidis, I. G., Ch. Taht el-Rabeh.
Spanopoulo, Gorgui, Ch. Mansour pacha.
Ventura, Giacomo, Ch. Kasr el-Aïni.
Ventura, Mauro, Ch. Mohamed Aly.
Yanni, Mikhali, Ch. Taht el-Rabeh.
Zaharija, G.G. & Co., Ch. Galal pacha, 10.
Zayat, J. & Co., Ch. Bein el-Sourein, 60.

ALEXANDRIE

Bambino, A., r. el-Baïdawi.
Baranès, Simeone, r. Amran (Midan).
Buhagiar, B., r. Salah el-Dine 45.
Caragiorgi, Dimitri, r. Salah el-Dine, 34.
Cassarakis, Vve Th. M., r. des écoles grecques, 1.

GRECIAN MARBLES (Marmor) Ltd. Th. Charalambidis, Agent pour le Levant. Exécution de tout travail en marbre blanc et coloré. Rue de l'Hôpital Egyptien. Téléph. N° 28-36. B.P. 1178.

Charalambos, Costi, r. Abdel Moneim, 79.
Falanga, Salvatore, r. de l'Archévêché, 8.

P. E. COSTOPOULOS
ALEXANDRIE
ATELIER ET GRAND DÉPOT
de Marbres Grecs et d'autres Provenances
Entreprises de Travaux en tous Genres, Simples et Artistiques
DÉPOT: Station Mazarita (Ramleh)

Les fils de Feu Joseph Maatouk. Rue Salah El Dine. Fabrique de Carreaux en Ciment, Matériaux de Construction, Commerçants de Marbre, Pierres de Trieste, Trani, etc. etc.

Levi, E. & Co., r. Abdel-Moneim, 86.
Mandil, Simon R., r. Soliman pacha, 3.
Mikhaïlidis, Stavros, r. Salah el-Dine, 5.
Mohamed Tewfik Hanafi, r. Isaac el-Nadim.
Moros, S., boul. Ramleh, 15.
Nouhan, N. (Les fils du feu), r. el-Farahdé, 74.
Rigo, Ioanni, r. de l'hôpital Egyptien.

ANIODOL LE PLUS PUISSANT ANTISEPTIQUE
ni caustique, ni toxique, ne tachant pas.
POUR TOUS USAGES: SOINS DES YEUX. HYGIÈNE DE LA FEMME, ETC

PORT-SAID

Gualandri, Carlo, à la plage.

TANTAH

Ahmed el-Sayed, Ch. el-Kantarah.
Georgiades, Nicolas, Ch. Kantarah.

Marchands-Tailleurs

CAIRE

Abdallah Hanna el-Noussary, r. el-Cheikh Rihane, 13.
Abdel-Fattah Khalil, Ch. Hassan el-Akhbar.
Abdel-Rahman Sebak, Ch. Khaïrate, 21.
Abigador, Joseph, Ch. Abbas, 131.
Adès, Raphaël, boul. Abdel-Aziz, 6.
Agapioy, Y., Ch. Tewfik, 14.
Agram, Raphael, Ch. el-Zaher.
Ahmed Abdel-Latif, boul. Mohamed Aly.
Ahmed Abdel-Rahman, Ch. Hassan el-Akbar.
Ahmed Hamdy, r. Gameh el-Banat.
Ahmed el-Sayed, r. Neuve.
Akhras, Y. Henein, boul. Clot bey.
Albion House, Geo. Christodoulou & J. Collaros, Ch. el-Manakh, 16.
Aly Mohamed, Ch. el Saha, 41.
Aly Sourour, Ch. Abdel-Aziz, 28.
Aly el-Toubgi, Ch. Mohamed Aly, 148.
Ananian, E., Ch. Abdine, 12.
Andalaft, Ibrahim, Mouski.
Antoun Youssef, Ch. el-Koubri.
Araman, Choucri Halil, Ch. Nubar pacha.
Arbanitidis, S., Ch. Abdel-Aziz, 4.
Arcadipane, Nicolas, Ch. Djellal.
Arotyn, Jacob, Ch. el-Saha, 41.
Arrabito, P. S., Ch. Abdine, 10.
Arrata, Joseph, Ch. el-Bosta.
Arrata, Khalil, Ch. Abdel-Aziz.
Artinian, J., Haret el-Zaher.
Assaf, Elias, Ch. Abdel-Aziz.
Attias, James, Ch. el-Maghrabi.
Attias, S. D., ruelle de l'Hôtel du Nil.
Audi, Alexandre, Ch. el-Faggalah.
Aziz Mansour, Ch. el-Faggalah.
Balekdjan, G., Ch. Abdine, 14.
Banna, Alexandre, Ch. el-Faggallah.
Baracat, Aziz, Haret el-Mezayen.
Barsa, Elias, Ch. Abdine, 20.
Barsa, Hanna, Ch. Abdine, 12.
Bedevian, Agop, Bazar Mourour.
Bedevian frères, Ch. el-Bendeka, 45.
Belle Jardinière, Assayas Frères & Co., Ch. Mousky.
Bentsen, E., Ch. Soliman pacha, 1.
Bercovitz, V., Ch. el-Madabegh, 11.
Blum, Isaac, Ch. el-Madabegh.
Blum, William, Ch. el-Mahdi.
Boghos & Sarkis Hanna, Ch. el-Rouei.
Bolton House, H. O. Boghossian, Ch. el-Madabegh, 27.
Bondjoukian, Achag, Ch. Madabegh, 42.
Braticevich, Roch, r. Emad el-Dine, 14.
British Cloth Warehouse, Robert Rousso, Ch. el-Maghrabi.
Cardona A., & A. de Paschali, Ch. Abdel-Hakk el Sombâti.
Chakal & Khouri, Ch. el-Zaher, 11.
Chaldjian, L., & Frères, Ch. Mohamed Aly, 116.
Chaoui, Michel, Ch. el-Faggallah, 7.
Chemtob, Ezra & Co., Ch. Mohamed Aly, 137.
Chiarini, E. & Co., Ch. Momtaz, 3.
Chic Parisien, Haret Zogheb, 4.
Choueri, Amin, Ch. el-Fagallah, 49.
Ciseaux d'Or, Proudian Frères, Ch. Kasr el-Nil.
Cochti, Isaac M., ruelle Hôtel du Nil.
Cohen, Daniel & Co., Ch. Abdine, 39.
Cohen, Menahem, Ch. Abdine, 43, Ch. el-Maghraby, 6 et boul. Abdel-Aziz, 33.
Collacot, John, & Son, Ch. el-Manakh, 22.
Constantinou, Diomides, Ch. Abdine, 6.
Cosentino, E., Haret el-Husseini.
Cotteini, Georges, Ch. Mohamed Aly.
Coupe Parisienne, Ibrahim Antebi, boul. Abdel-Aziz, 34.
Cruicchi, Oreste, Ch. Abdel-Aziz.
Daoud Soliman, Ch. Cheikh Rihane.
Davies Bryan & Co., Ch. el-Manakh.
Debs, Michel, Ch. el-Faggalah.
D'Elia, Vincenzo, Ch. el-Maghrabi, 11.
Dergarabedian, M., Ch. Koubri.
Dichi, Haron, Ch. el-Faggallah.
Di Jeva, D., rd.-pt. Suarès.
Doummar frères, Ch. Abbas, 127.

THE Shannon LIMITED
BUSINESS SYSTEM
EXPERTS & ORGANISERS
CAIRO, 33, Sharia el Madabegh
Téléphone 1966
ALEXANDRIA, 13, Rue Sesostris
Téléphone 962

Caire (suite)
Egavian, K. K., & Co., Ch. el-Maghrabi, 3.
Elégance Moderne, B. Medawar & Co., Ch. Nubar pacha, 12.
Fazzi, Romulado, Haret Abou Koutah, 12 (Abdine).
Feccio, Heracli P., Haret Chalabi.
Franghiaki, Manoli, Ch. Elfi bey.
Gabriel, Pierre, Ch. el-Zaher, 75.
Gaeta, Antoine, Ch. el-Maghraby, 9.
Gallo, V. & fils, Ch. Kasr el-Nil, 38.
Ganem, Joseph, boul. Clot bey.
Gaon, B., Haret el-Ocely.
Gaon, J., Ch. Emad el-Dine.
Gärtner, Marco, Midan el-Azhar.
Gazal, Aziz J., Ch. el-Zaher.
Ghoche, Khalil, Ch. Koubri Kasr-el-Nil et Zeïtoun.
Gigliotti, R., Haret Soufi.
Hachem, G., av. de Choubra
Haddad, Bichara, Ch. el-Zaher.
Hadjopolos, Costi, Ch. Abdel-Aziz, 21.
Hakim, E. D., Ch. Abdine, 12.
Hakim, J.
Hakim, Levi, & Co., boul. Abdel-Aziz, 13.
Halabi, Joseph, Ch. el-Zaher.
Haronian, Ath., Ch. Emad el-Dine, 5.
Hassan, Ahmed, boul. Mohamed Aly.
Hassan Chehata, Ch. Mohamed Aly, 36.
Hassan Hanafi, Ch. Khaïrate.
Hassan Mohamed, Ch. el-Borg.
Hazan, A. R., Ch. Abdel-Aziz, 29.
Hazidakis, E., Atfet Sidi Abdel-Hakk, 19.
Henri, S., av. Boulac, 8.
Herson, Wolf, Ch. Abdine, 25.
High-Life Tailor, N. Rousso, Ch. Kamel.
Hussein Aboulela, Ch. Wabour el-Miah, 54.
Hussein el-Hemaly, Haret el-Amir Hussein (Mohamed Aly).
Ibrahim Hanna & Moustafa el-Sayed, Ch. el-Zaher, 6.
Ibrahim Sallam, Ch. Khaïrate.
Ibrahim el-Tougbi & Co., Ch. el-Dawawine, 55.
Iconomou, Ath. & Co., Bazar Mourour.
Jordano, Em., Haret el-Zahar.
Joseph, Alexandre, Midan el-Faskieh.
Kahil, M. & J., Ch. el-Faggalah, 25.
Karaculian, Awadis, Ch. Gameh el-Banat.
Karamah, G. S., Ch. Abdel-Aziz, 27.
Kassab, Alex., Ch. Kantaret el-Dekka.
Kassem, Stephan & Co., Ch. el-Zaher, 59.
Khalil Derani, Ch. el-Faggallah.
Khassid, J., Haret el-Toubgi (Abdine).
Khawaga, Goubran, Midan el-Faskieh, 2.
Khoucaz, William, Ch. el-Zaher, 7.
Khouri, Philippe, boul. Abdel-Aziz, 23.
Kiriacou, Jacques, Ch. Emad-el-Dine, 58.
Kozah, Joseph, Ch. Nubar pacha, 2.
Leone & Jessula, Ch. Kasr el-Nil.
Levi, Hezkiel, Ch. Mohamed Aly.
Levin, Lazare, Ch. Hoche-el-Hine, 19.
Limongelli, Antonio, Ch. Abdine, 11.
Mahmoud Helmy, Darb el-Enabah (Moh. Aly).
Mahmoud Hussein, Ch. Gheit el-Edrah.
Mahmoud Yassin, Ch. Mohamed Aly.
Majo, Les fils de J., Ch. Abdel-Aziz, 4.
Makhat, Joseph H., Ch. el-Zaher.
Malaxos, C. C., Ch. el-Zaher.
Maruca, V., Midan el-Faskieh, 12.
Meguerian, Hagop, Ch. Abdine, 10.
Metwalli Saïd & Co., Ch. el-Saha, 25.
Michailidès, A. E., Ch. Kantaret-el-Dekka, 33.
Michaïlidis, Nicolas C., Haret Chafeï (Abdine).
Mikhran Bukhs & Mahmoud Abdel-Aal, Midan Soliman pacha, 8.
Minoliti, Giuseppe, Haret Soufi.
Misrahi, I. J., Ch. Kasr el-Nil, 46.
Mohamed Choueikh, Ch. Nubar pacha, 14.
Mohamed Fahmy, Ch. Gheit el-Edrah.
Mohamed Omar, Ch. Abdine, 20.
Mohamed el-Orabi, Ch. el-Madabegh, 14.
Mohamed Rasem, Bazar Mourour.
Mohamed Tewfik, Ch. el-Mahdi.
Mourad Sourour, Ch. Abdel-Aziz, 6.
Moustafa Abbassi, boul. Mohamed Aly, 45.
Myr, R. & Co., Ch. Boulac, 8.
National, Ch. Kamel, 9.
Nemr, Mahmoud, Midan Bab el-Louk.
New-York Tailor, Alexandre Attias, Ch. Kamel.
Paskalidis, Const., pl. anc. Zaptieh.
Perrela, Luigi, Ch. el-Saha, 39.
Phillips, F. & Co., Ch. Kasr el-Nil.
Pliomis, E., Ch. Kantaret el-Dekka, 8.

Machine à écrire SMITH PREMIER
GRANDS PRIX PARIS 1900 — BRUXELLES 1911
Seuls Dépositaires: THE TYPEWRITERS IMPORT Co OF EGYPT
P. O. B. 729 Telephone 15-07

Caire (suite)

F. PHILLIPS & Co
CAIRO, Sharia Kasr el-Nil
ALEXANDRIA, Rue Cherif Pacha
Military Tailors, Civil Tailors
Ladies Tailors, Sporting Tailors

Rheinerth, A., Ch. el-Dawawine.
Rizkallah, R. & W. Badran, Ch. el-Fagallah, 28.
Rodestein, Joseph, boul. Abdel-Aziz.
Rousso, R., Ch. el-Maghrabi.
Ruicchi, C., Ch. Soliman pacha.
Sabbat, Michel, Ch. el-Maghraby, 3.
Saïd, J. H., Ch. Abdine.
Saleh, Georges, boul. Abdel Aziz, 4 et Ch. Nubar pacha.
Salem Abdel-Latif, r. Koubri Kasr-el-Nil.
Salhani, I., Ch. Kasr el-Nil.
Samaan Guergues, boul. Clot bey.
Saporta, H. & Co., Ch. Abdine, 37.
Sarafian, I., Ch. Nubar pacha, 6.
Sarkis & Boghos Hanna, Ch. el-Rouei.
Sarraf frères, Ch. el-Madabegh, 44.
Sasson, Haïm, r. Mohamed Aly, 142.
Sasson, I., & Co., Ch. el-Maghraby.
Sayed Abdel-Sallam, Ch. Cheikh Rihane, 42 et Ch. Gheit el-Eddrah.
Sayegh, J. N., Ch. Kantaret el-Dekka.
Schulman, Joseph, Ch. Abdel-Aziz, 14.
Sebil Ibrahim, Ch. Mohamed Aly.
Ségal, I., Ch. Souk el-Tewfikieh.
Sélim Chiché, Ch. el-Mahdi.
Sélim Khouri Farah & Co., Ch. Nubar pacha, 16.
Sisso, Ayad Itna, Ch. Abdine, 15 et Ch. Abdel-Aziz, 5.
Sivade frères, Ch. el-Manakh, 1.
Sokari, Mohamed, Ch. el-Khalig.
Souliotopoulos, Ath., Ch. el-Guinénah.
Spector, E., Jardin Rossetti.
Spiridion, Stavro, Khan-Khalil.
Staraselski, B., Ch. Abdine, 22.
Staraselski, J., Ch. Heydar pacha et Ch. Mansour pacha (Hélouan).
Tahan, Anis, Ch. el-Faggalah.
Tahan, Georges, Ch. el-Faggalah.
Tannous, Nicolas, Ch. el-Faggallah.
Tasso, Georges & Co., Ch. Mohamed Aly.
Tatossian, Martin, Ch. el-Saha, 37.
Tcheterian, Armenag, Ch. Abdel-Aziz, 18.
Thomas, Antoine, Ch. el-Rouey.
Tobgui Aly, boul. Mohamed Aly, 146.
Torrisi, Francesco, Ch. Emad el-Dine, 7.
Toubagi, Antoun, Haret el-Chalabi (Esbékieh).
Toubagi, Halil, ruelle de l'hôtel du Nil, 11.
Wahba, Thomas, Ch. el-Roueï.
Weinstein, Isidore, boul. Abdine.
William, Ch. Nubar pacha, 7.
Youssef Osman el-Dib, Ch. el-Dawawine, 69
Zaghloul, M., r. Neuve.
Zaidan, Joseph, Ch. el-Faggalah, 7 et Midan el-Faskieh.

ALEXANDRIE

Abdel-Hamid Ahmed Gemil, r. Ibrahim 1er, 33.
Abdou, N., boul. Ramleh, 5.
Achem, J., r. Bab el-Akhdar, 3.
Ahmed Bakr, r. Bab el-Akhdar, 4.
Ahmed Mohamed, r. Sidi el-Suri, 10.
Amin Gazaierli, r. Ebn el-Khattab, 9.
Anagnostakis, H., r. église copte, 3.
Anastassiou, E., r. Abilfeda, 3.
Angelilo frères, r. gare du Caire, 13.
Angelillo, G., r. Toussoun pacha, 17.
Antonakakis, A., pl. Mohamed Aly (passage Ismaïl).
Arcadipane, S., r. église américaine.
Arena, M. Frères, r. Tewfik, 10.
Aron, Haïm, r. anc. douane, 3.
Attal, A., r. Tewfik 19.
Avolio, Roberto, r. église copte, 20.
Ayoub, Const., pl. Mohamed Aly (passage Menasce).
Barbone, A., Bacos (Ramleh).
Barsamian, H., r. Souk el-Siareff, 11.
Benezra, E., r. Tewfik 1er, 11.
Benmaïor, M., r. Mawlaï Mohamed, 2.
Benveniste, V., pl. Mohamed Aly, 6.
Benvinisti, B., r. Tewfik, 6.
Bernhard, W., r. de la Poste, 1.
Bethanis, N. Christos, r. Tewfik, 22.
Bichara, Dandan, r. Rosette, 5.

HYPOCHLORINE
Antiseptique Puissant, Désinfectant et Désodorisant sans rival.
En dilution à 5 % soit, une cuillerée à café dans demi verre d'eau, guérit **affections de la bouche, de la gorge** et **du nez** en gargarismes. **Brûlures, blessures, coupures, démangeaisons, furoncles, ophtalmies, plaies,** etc. en lavages. *Agent:* **MAZLOUM.**
Fl. de P.T. 5 et P.T. 14. Toutes Pharmacies

Alexandrie (suite)
Bossone, C., r. Toussoun pacha.
Boublil, A., r. Mancini, 8.
Cafiero, G., r. église grecque, 6.
Calabria, Vincenzo, r. Antoniadis, 1.
Calache frères, r. Bab el-Akhdar, 11.
Camarianos, J. J., r. Mahmoud pacha el-Falaki, 7.
Caminiti, V., r. Aly bey el-Kébir.
Capua, A., r. des Sœurs.
Catroun, A., r. mosquée Attarine, 24.
Centofanti, R., ruelle Tabrizi, 10.
Chaaban Aly Khalifa, pl. Mohamed Aly.
Chadakhzian, M. D., r. Mawlaï Mohamed, 8.
Chahine, D. E., r. Sidi Metwalli, 15.
Chama Habib, r. de France, 32.
Charalambides, L., r. prince Abdel-Moneïm, 130.
Charalambides, St., Bacos (Ramleh).
Choolan Moustafa & Mohamed Aly & Co., r. Missala, 5.
Christophorides, L. P., r. Mahmoud pacha el-Falaki, 7.
Cohen, M. S., r. de France, 51.
Cohen, S., r. église américaine, 2.
Contofanti, G. S., r. mosquée Attarine, 5.
Costa, G., r. Sésostris, 9.
Crisafulli, P., Ibrahimieh.
Davies Bryan & Co., r. Chérif pacha, 2.
De Benedetto, F., r. Chérif pacha, 21.
De Gaetani, A., r. Tewfik, 15.
De Maria, A., r. el-Falaki, 10.
De Maria, G., r. Sélim Kaptan, 4.
Dervichian, G. G., r. Chérif pacha, 16.
De Santis, Francesco, Bacos (Ramleh).
De Santis, Pietro, r. el-Farahdé, 35.
Diab, Nameh, pl. Mohamed Aly.
Dorf, Samuel & Haïm Jacoel, r. église américaine.
Douzinos, K., r. de l'église grecque, 6.
Elefterion, N., r. el-Kayed Gohar, 28.
Farah Habib Sélim, Kom el-Dik.
Farès, I. A., r. masguid el-Faham, 6.
Fares, Joseph, r. Cayed Gohar, 8.
Fashionable House, r. Tewfik, 6.
Fayad, Elias J., r. de France, 6.
Fiani, Néguib, r. de France, okelle Sananieh.
Fiorentino, Pasquale, Bacos (Ramleh).
Franco, M., r. pacha el-Falaki, 1.
Frangini, E., r. Chérif pacha, 12.
Fummo, J., r. hôpital Grec, 1.
Gaeta, Antoine, r. église Debbané, 2.
Gallo, Mauro, r. Chérif pacha, 1.
Gallo, V., & fils, r. Chérif pacha, 17.
Garfunkel, A., r. de la Poste, 3.
Garmouti, A. M., r. Tewfik 1er, 12.
Georgallis, N., r. Mahmoud pacha el-Falaki, 9.
Georges, Const., r. Bab el-Karasta, 25.
Georgiades, Georges, r. Mahmoud pacha el-Falaki, 4.
Grigoriou, A., r. el-Khachab (r. el-Cayed Gohar).
Guerson, Joseph, r. Stamboul, 18.
Guzzi, F., r. Sélim Captan, 11.
Hakim, Elia, r. de la Poste, 1.
Halwani, J., r. Souk el-Akadine, 1.
Hambullidis, E., r. Mahmoud pacha el-Falaki, 9.
Hampar, David, r. mosquée Attarine, 23.
Hermés, A., r. gare du Caire, 11.
Hosny, H., r. Ragheb pacha, 2.
Ibrahim Malha, r. Cayed Gohar, 8.
Ibrahim Mobarek, r. Bab el-Karasta, 16.
Innino, V., r. Nébi Daniel, 42.
Irone, Guglielmo, r. église Grecque, 1.
Joannides, P. D. Frères, r. des Sœurs, 51.
Joannides, P. G., r. Temple Menasce, 4.
Khouri, Abdou Khalil, r. Cayed Gohar, 9.
Klipatch, Z., r. Cayed Gohar, 1.
Kurk, Edouard & Co., r. Rosette, 1.
Kypriadi Sœurs, r. Nébi Daniel, 13.
Laïnos, N. G. & Co., r. mosquée Attarieri, 8.
Lanteri, S., r. Toussoun pacha, 3.
Lapedota, L., r. Sidi Metwalli, 40.
Léon, N., r. Tewfik 1er, 11.
Levin, A. & Klipatch, r. Antoniadis, 5.
Lio, Giuseppe, r. mosquée Attarine, 9.
London House, Siméonides & Franzides, r. Sésostris, 14.
Lorousso, Onofrio, ruelle el-Tabrizi, 15.
Loth, G., r. Tewfik, 10.
Loutfi, Georges, pl. Mohamed Aly, 10.
Macri, G. D., r. Tewfik, 27.
Mahmoud Abdel-Al, r. el-Midan, 36.
Mamas, Th. P., r. Bab el-Karasta, 13.

COGNAC HAMBURGER & C°
PATRAS-Grèce. Maison fondée en 1846.

Alexandrie (suite)
Mandil, Moïse R., anc. douane, 1.
Manias, T. P., r. Bab el-Karasta, 13.
Mantzonopoulos, G. D., r. pacha el-Falaki, 14.
Marcovitz, V., pl. Mohamed Aly, 6.
Mattatia, Moïse D., & Fils, pl. Ste-Catherine, 1, r. Trieste.
Mazza, Vittorio, r. des Seurs, 11.
Mazzeo, G., r. Warchet, 6.
Mazzucchi, N. G., boul. Ramleh, 8.
Mendil, Boltimester & Co., r. de France, 15.
Misan, S. G., r. de France, 5.
Nahmias, M. A., r. Midan, 63.
Nazarian, K., r. Ragheb pacha, 25.
Neroutzopoulos, C., & Co., Galerie Menasce.
Orfanelli, Auguste, r. Sésostris, 8.
Orfanelli, D., r. Tewfik 1er, 16.
Pagnotta, S., r. de l'Archevêché, 7.
Papadopoulo, Ch. A., r. Sidi Metwalli, 11.
Pascotto, A., r. Chérif pacha, 1.
Petropoulos & Mela, r. Cheikh Aly el-Lessi, 20.
Pezzano, D. F., r. Nébi Daniel, 22.
Pharés, J. A., r. masguid el-Faham, 6.
Phillips, F., & Lawrence, r. Chérif pacha, 14.
Pompa, A., r. des Sœurs, 10.
Raybaud, C., r. Rosette, 1.
Reis, L. & Co., r. Chérif pacha, 27.
Rizkallah, N., r. el-Falaki, 1.
Rosemberg, S., pl. Mohamed Aly (passage Ismaïl).
Rosenzweig, A., r. Antoniadis, 5.
Rotta, frères, r. Mahmoud pacha el-Falaki, 3.
Rotta, J. & Co., r. Rosette, 13.
Russo, A., r. Antoniadis, 5.
Sabounghi, K., pl. Mohamed Aly (passage Ismaïl).
Sarafides, Th., r. Sésostris, 20.
Savona, G., r. Ibrahim 1er, 24.
Schneider, Jules, r. de France, 49.
Serino, L., & figlio, r. Antoniades, 2.
Serino, U., r. Tewfik, 13.
Shamashdine, A., Camp de César (Ramleh).
Simeonidis & Franzidis, r. Sésostris, 14.
Stefanoudakis, V., r. Nébi Daniel, 6.
Tassielo, V., r. des Sœurs, 29.
Tasso, W., r. mosquée Attarine, 19.
Telyan, S., ruelle Pharmacie Huber.
Tiramola, A., r. Cheikh Aly el-Lessi, 12.
Tjombanoglou, E., r. mosquée Attarine, 11.
Tsiriha & Nacson, r. de France, 26.
Veziraki, Mr & Mme, r. Missala, 40.
Vivante, Elie, r. Cheikh Soliman, 1.
Vreteas, P., r. el-Kayed Gohar, 9.
Yaortopoulos, G., r. Sidi Metwalli, 15.
Zarbis, J., boul. Ramleh, 17.

ASSIOUT

Arfa Mohamed, Ch. el-Maydoub.
Ghali & Rizkallah, Ch. el-Mehatta.
Sadek Ibrahim, Ch. el-Maydoub.

ASSOUAN

Milani, R.

BENHA

Farahat Jacques Moussa, r. Salvago.

BENI-SOUEF

Fahim & Amin, Ch. el-Riadi.
Ibrahim Youssef, r. anc. poste.
Mahmoud Soliman, Ch. el-Riadi.
Mohamed Sayed Maghrabi, r. anc. poste.
Samaan Guergues, r. anc. poste.

FACOUS

Politopoulos, A.

FAYOUM

Badran, Philippe, Ch. el-Ramleh.
Ibrahim Khalil Maswa, Ch. el-Ramleh.
Ismaïl Katatmi, Ch. el-Ramleh.
Issawi Mohamed, Ch. el-Kantarah.
Mohamed Hussein Nassar, Ch. el-Kantarah.

KAFR EL-ZAYAT

Commini frères.

KENEH

Charkawi Korolos, Ch. el-Moudirieh

LOUXOR

Ginio, N., r. de la Gare.
Papaemmanuel, Jean, r. de la Gare.

ELECTRICITÉ
Ettore Covi
Installations Electriques
Fourniture de Matériel
Caire, Rue Kasr-el-Nil, N° 51, à côté du Head Quarters. Téléphone 31-54. B.P. 509

MALLAOUI

Abiskharoun Khalil, Souk el-Sagha.
Saad Cohen, Ch. Souk el-Sagha.
Zakis, Kiriakis, Ch. Souk el-Sagha.

MANSOURAH

Bazar National, Félix Nacson.
Ciseaux d'Or, Choukri Ganem, r. Neuve.
Elias Rizk, r. Neuve.
Fiani, Nicolas, r. Neuve.
Hamed Hassan el-Chiati, r. du Nil.
Hechemi, Raphael, r. Neuve.
Jones, John & Co., Ch. el-Guedida.
Metalides, J., r. Vieille.
Mohamed Aly el-Gourouri, r. Neuve.
Statakis, Theodore, r. du Nil.

MEHALLA-KEBIR

Chamcham Halil, Ch. el-Kantarah.

MINIEH

Aziz Bassoul, & Co., Ch. el-Guédid.
Yousseph Dalfati, r. de la Poste.

MIT-GHAMR

Farag Guindi, Ch. Aly bey.
Martalis, Leonidas, Ch. el-Faloussa.
Osman Hassan, Kaïsariet Sayed Soliman.
Roumano, J., Ch. el-Faloussa.
Zeilah, Elias, Ch. el-Bosta el-Guédida.

PORT-SAID

Barbone, Alessandro, pl. de Lesseps.
D'Amore, Coniugi, pl. de Lesseps.
Gonos, D., Village Arabe.
Malliotis, G., r. Eugenie.
Mavromatis, Georges, pl. de Lesseps.
Nicolis frères, r. Eugenie.
Prionisti, Vassili, Village Arabe.
Stefano, G. H., Village Arabe.
Stefano, Liso, Village Arabe.
Vrionidis, Stiliano, Village Arabe.
Yannoulatos, N., r. de Lesseps.

SOHAG

Farag Guindi, Ch. Aly bey.
Osman Osman Mohamed, Ch: Kaïsariet el-Sayed Soliman:

SUEZ

Aperghis, r. Caracol el-Warcha.
Ibrahim Neguib, Port-Tewfik.
Vouxanos, Chr., & Co., r. Halim.

TANTAH

Ghoche Habib, Ch. el-Moudirieh.
Haïm, Samuele di M.
Khaled, Michel, Ch. Cheha Saba.
Saleh Antoine, Ch. el-Moudirieh.
Stefan Nicolas, Ch. el-Borsa.
Zaki Rezkallah, Ch. el-Sagha.

ZAGAZIG

Licoudis, Antonio, Ch. Abbas.
Maralli, Amin, Ch. Abbas.
Papadakis, Th., Ch., Ch. Abbas.
Saoulli, L., Ch. Abbas.

ZIFTA

Samla, Elias, Ch. el-Borsa.
Saniti, Mikhaïl, Ch. el-Sagha.

Marchés

CAIRE

Ancien Bazar, Darb el-Barabrà:
Bab el-Charieh, Ch. Souk el-Gueraya.
Bazar Copte, Clot bey.
Nouveau Marché, Ch. Souk el-Khodar.

ALEXANDRIE

Attarine r. Masguid Attarine.
Européen, r. Masguid Khawaga Osman.
Français r. du Bazar.
New Alexandria Market, Degiardé Bros, r. Salah el Dine, 4.
Souk el-Gomaa, r. Bakari bey.

Maréchaux-ferrants

CAIRE

Abdel-Fattah Aly, av. de Choubrah
Abdel-Khalek Abou Kechir, Midan el-Zaher.
Aly Aly el-Kerdi, Ch. Emad el-Dine,28.
Aref Moustafa, Ch. el-Zaher.
Fischer, Leonidas, Ch. Abbas, 127.
Maillet, A., Ch. Kantaret el-Dekka.

ENDUITS IGNIFUGES et HYDROFUGES "ASBESTIC" universellement adoptés.
Devis / Prix / Plans } chez M. CASORIA — Agent général pour l'Egypte — CAIRE
G. RICCALDONE SANTO & Co—Concessionnaires—CAIRE

Mohamed Aly, Ch. el-Dawawine.
Mohamed Ibrahim, Ch. el-Cheikh Rihane.
Mohamed Sayed, Dr, Ch. el-Bostane, 25.
Veterinary Infirmary, Dr V. R. Gazi directeur, Ch. Maarouf.

ALEXANDRIE

Barrault, Jules, r. Young, 10.
Broquaire, E., ruelle Tabrizi, 1.
Elsaïed Moustafa, r. Ibrahim 1er, 47.
Gandolfo, C. A., Sidi Abdel-Aziz.

ASSIOUT

Ahmed Farag, Ch. el-Kara.

BENI-SOUEF

Awad Mohamed, Ch. el-Koubri.

DAMANHOUR

Bitar Aly, Ch. el-Bittarieh.

MINIEH

Ahmed Nour, Ch. el-Ghélal.

Maroquinerie

(Voir Articles de Voyage)

Masseurs

CAIRE

Adamo, Mme, Ch. Borsa, 8.
Cauzes, Mme, Ch. Soliman pacha, 40.
Chalfine, Mlle, Ch. Soliman pacha, 36.
Ephraïm, Mme J., r. Abdine, 39.
Friedmann, Berthe, Atfet Abdel-Kader (Mohamed Aly).
Garfagnini, Palmiro, Ch. Deir el-Banat.
Jess-Perizzi, Fanny, Ch. Chérifa, 14 (Kolali).
Kazandjian, S., Ch. el-Khalig el-Masri Bab el-Khalk.
Mitza, Mme J., Ch. Bank el-Watani.
Moor, Mlle Mary R., Rudolph Home.
Muller, W., Ch. Borsah, 5.
Pawlitch, Johann, Ch. Mansour pacha (Helouan).
Preminger, Dr W., Hélouan.
Rabinovich, Dr Alexis, Ch. Hussein pacha Kamel (Helouan).
Routman, Mlle, Haret Kerdachy, 15 (Abdine).
Schauper, Mme, Ch. Soliman pacha, 13.
Soriano, A. S., Ch. Souk el-Tewfikieh.
Vondas, Dr S., Ch. Abdel-Hakk el-Sombâti, 3.

ALEXANDRIE

André, Mme Vve Marius, r. mosquée Attarine, 87.
Borg, E., Hôtel Rome, r. de la Poste, 6.
Bringaut, Carmelo, Bulkley.
Deschizeaux, J., r. Chérif pacha, 6.
Dupont, Mlle, r. du Bazar, 7.
Gozzini, Carlo, r. Trieste, 1.
Gozzini, Concetta Tovani, r. Trieste, 1.
Hamilton, Comte R. Malcolm, r. porte Rosette, 36.
Laurent, Mme Charlotte, r. Tewfik, 39.
Peillard, Aclae, r. mosquée Attarine, 30.
Sarkis, Mlle Ellie, boul. Ramleh, 24.
Ubaldo, Prof. Soloperto, Pharmacie Centrale, r. Sésostris, 6.

Matériel de Chemins de fer

CAIRE

British Manufacturers Syndicate, Ch. el-Antikhana, 5.
Cook, Thos & Son (Egypt), Ltd, Ch. Nubar pacha.
Décauville, Union Industrielle & Commerciale d'Egypte, Ch. Chawarby pacha, 2.
Deckers (Etabl.), H. Pollak & Co., Ch. Sahel Guelal.
Egyptian Engineering Co., Ch. Djellal pacha.
Feldmann, I., Ch. Soliman pacha, 44.
Ferrero & Co., r. église Catholique.
Gad Eïd bey, r. Emad el-Dine, TÉLÉPH. 859, B.P. 823.
Gerber, C. W. de, Ch. Borsah, 8.
Kuster, R., & Co., Ch. Aboul-Ela.
Lambert & Ralli, Ch. Chawarby pacha, 2.

PASTILLES VALDA
Incomparables pour la gorge, les bronches et les poumons

Orenstein & Koppel, Arthur Koppel, Ltd, (soc. anon)., Ch. el-Madabegh, 15.

ALEXANDRIE

Cook, Thos, & Son (Egypt), Ltd, r. gare du Caire, 1.
Deckers (Etabl.), H. Pollak & Co., r. Stamboul, 2, dépôt r. Sidi el-Akabaoui.
Gerber, C. W. de, B.P. 1261.
Nasser Choukry N., r. Galice bey, 1.
Orenstein & Koppel, Arthur Koppel, Ltd, (soc. anon.), r. Rosette, 5.
Société pour le Commerce et l'Industrie en Egypte, C. De Zuttere, C. De Ceulener & C. Ruelens, r. Cléopatre, 5.
Union Industrielle et Commerciale d'Egypte, r. el-Falaki, 10.

Matériel d'Imprimerie

CAIRE

Lichtenstern & Harari, Ch. Dessouki, 3.
Nacamuli, Jules, Ch. Aboul-Sebaa, 14.
Nemattallah, Joseph, Atfet el-Hadara (Abdel Aziz).
Rieti & Co., Hamzaoui, 7.
Société Industrielle At-Tamaddon, Ibrahim Ramzi & Co., r. el-Kerabieh, 30.

ALEXANDRIE

Lichtenstern & Harari, pl. Mohamed Aly, 14.
Rieti & Co., r. anc. bourse, 10.

Matériaux de Construction

CAIRE

Abastado & Russommanno, Ch. Boulac, 6.
Ahmed Hassan, Ch. Boulac, 25.
Alby, Auguste, Ch. Dessouki.
Aly Ismaïl, Ch. Gameh el-Banat.
Ambrosini, F., Ch. el-Saptieh.
Aquilina frères, Ch. Saptieh.
Awad Salama, Ch. Abbas, 131.
Beer, Alfredo, Ch. el-Madabegh, 15.
Bizzarini, A. G. & Co., Ch. Doubreh, 10.
Bonavia, G., & fils, Ch. Zeki pacha (Helouan).
Bonnard, Edouad, Midan Tewfik, 5.
Bonnici, C., Ch. Aboul-Ela (Boulac).
Boyer & Parizot, Sahel Ghellal (Boulac).
British Manufacturers Syndicate, Ch. el-Antikhana, 5.
Chalhoub, Alexandre, Ch. el-Mezayen.
Chamieh, Raphael & fils, Darb el-Guenenah.
Charvaut, M., Ch. Chérifein, 7.
Comptoir d'Entreprises Industrielles & Commerciales d'Egypte, r. Boulac, 9.
Cossenas, M. J. & P. Fafalios, Ch. Abdel-Hakk el-Sombâti, 1.
Cumino, Ernest, Ch. Fagallah.
Daffa, Sol, Ch. Abdel-Aziz, 27.
Dilaveri, E. Ch., & Co., Ch. el-Magraby, 36.
Du Brucq, Joseph, Ch. Boulac, 19.
Egyptian Sanitary Engineering Co., Ch. el-Maghraby, 29.
Frigenti, L., Ch. Boulac.
Fusco, Carmelo, Ch. Tewfik.
Garozzo, G., Figli, Ch. Galal pacha.
Geargeoura, Tewfik, & Co., av. de Boulac, 2.
Gerber, C. W. de, Ch. Borsah, 8.
Grimaldi, R., Ch. Abbas, 131.
Grinza, Flli G. B. & V., Ch. el-Madabegh, 37.
Hassan Aly el-Sawi, Ch. Abbas, 125.
Handrinos, S., Ch. Boulac.
Hassan Salem, Ch. el-Manakh, 20.
Hochstein, Wilhelm, & Co., Ch. el-Torguemane, 7.
Hussein & Aly Mohamed el-Chaffey & frères, Ch. Heydar pacha (Helouan).
Kuster, R., & Co., Ch. Aboul-Ela.
Lambert & Ralli, Ch. Chawarby pacha, 2.
Lazzarich, Ang. G., boul. Abbas, 119.
Marcopoulos, M., av. de Boulac.
Marsili, Pietro, Ch. Abbas (près de la gare).
New Economical Building Material Co., Cohen, Merenda & Co., Ch. el-Torguemane, 5.
New Sanitary Enterprises, Jules Schutz, Ch. Nubar pacha, 8.
Padova, M., & Co., Ch. Kasr el-Nil, 50.
Pilavachi, Cyrus G., Sahel Guellal (Boulac).
Piperno, E., Ch. Borsah.

L'ANNUAIRE MÉDICAL ÉGYPTIEN 1912
paraissant au commencement de l'année
contient tout ce qui peut intéresser les médecins

Caire (suite)

PLATRIÈRES de BALLAH
Société Anonyme Egyptienne
Capital L. E. 24.000
Bureau au Caire: 7, Rue Gameh Charkass
Adresse Télégraphique "CILY CAIRE" Tél. No. 1402
Usine à Ballah. Kil. 54 du Canal de Suez (Ligne de Port-Saïd
Plâtres de toutes qualités: N° 1, N° 2, N° 3, N° 4
GRANDS DEPOTS AU CAIRE
Plâtres pour enduits, — Plâtres à mouler et durci pour façades, — Plâtres cuit ou cru pour l'agriculture, — Carreaux pour cloisons, — Voutains pour planchers.

Pollak, H. & Co., Ch. Sahel el-Ghelal.
Pujol, Charles, Ch. Sayedi el-Madbouli, 74 et 78 (q. Houlali).
Salama, C. & V., quartier Mousky.
Sanua, D., & Co., Ch. Nubar pacha.
Sanua, Isaac & Co., Haret Chichini (Hamzawi).
Scandar Elias & Aaref Sabbagh, Ch. el-Noubi.
Scandarani Hassan Aly, Ch. Boulac.
Società Ceramica Mantovana, Ch. Doubreh.

Société de Travaux Publics
DU CAIRE
SOCIÉTÉ ANONYME
Bureaux: Boulevard Circulaire, Héliopolis
Téléphone 114, ZEITOUN
Entreprises générales de travaux
Fabrique de briques Silico - Calcaires
(Heliopolis Sand Bricks) Téléphone N° 43, Zeitoun
Atelier mécanique de menuiseries.
Pierres Artificielles

Somajo, S., Ch. Sahel el-Guélal.
Sornaga, S., Ch. Chawarby pacha.

S. SORNAGA
CAIRE - ALEXANDRIE - MANSOURAH
MATÉRIAUX de CONSTRUCTION
BRIQUETERIE, TUILERIE & PLATRIÈRES
TUYAUX EN GRÈS ET EN ARGILE
à El Wedi - Kafr - Ammar

Soubhani, Joseph, & Co., Ch., Nubar pacha, 9.
Tsochadji, Jean, r. Saptieh.
Union Industrielle & Commerciale d'Egypte, Ch. Chawarby pacha, 2.
Wohlwend, Ludwig, & Co., (métallique), Ch. Sahel Guelal.
Yessayan, Y., & Co., Ch. Aboul Ela.
Zouros, J. Constantin, Ch. Tewfik.

ALEXANDRIE

Abdel-Latif Ahmed, r. Moharrem bey, 12.
Abdel-Rahman Aly, r. Nubar pacha, 12.
Abdel-Rahman Salem, r. Ragheb pacha, 16.
Abdel-Razzak Nesseir & frères, r. église maronite, imm. Monferrato.
Abdel-Wahab Ahmed, r. du Mex, 82.
Aboaf, A., & Co., r. Abou Dardar.
Acdarian, Ohannès, r. église Debbane, 6.
Ahmed Hussein & Hassan Mansour, r. Bab el-Akhdar, 65.
Ahmed & Hussein Ahmed Mandarawi, r. prince Abdel-Moneïm.
Alby, Auguste, pl. Mohamed Aly, 9, dépôt r. Aboul Dardar.
Alexandria Arenolith Co., Canal Mahmoudieh, Hadra.
Aly Saad, r. Anastassi, 69.
Anhoury, Ph., r. Salah el-Dine, 26.
Asvoranu, Henri, r. 1er Khédive, 25.
Bizzarini, A. G. & Co., Midan, okelle Sananieh.
Cassafiris, Th., succr de G. Vekri, r. Ibrahim 1er, 15.
Celi, V. S. & Co., r. Gordon pacha.
Chamé, Habib, r. Warchet el-Toubguieh, 41.
Chelala, S. B., r. Warchet el-Toubguieh, 35.
Compagnie Centrale de Construction Haine St Pierre, r. Cléopâtre, 5.
Coronis, A., r. Hammam el-Zahab, 5.

G. SÜSSMANN
Mouski Street — CAIRO — P. O. Box 344
JEWELLER — OPTICIAN — WATCHMAKER

M. CHAMI & A. PINARD
ALEXANDRIE, CAIRE, ZAGAZIG, MANSOURAH
MATERIAUX DE CONSTRUCTION
Seuls Agents généraux de la
Société des Ciments "VICAT" Grenoble
FREYDIER, GOUY & Cie CRUAS
Ciment blanc et gris pour fabrication des carreaux.
Chaux hydraulique acceptée par toutes les Administrations

Deodato & Rubbel, r. prince Abdel-Moneim, 75.
Diab, Elias, Bacos (Ramleh).
Diab, G. & N., r. Trieste.
Dilaveri & Co., pl. Ste Catherine, 5; usine r. Masguid Korra.
Djelel Ibrahim (Hag), r. masguid Soultan, 20.
Egyptian Lignolite & Bricks Co., r. des Etudiants, 2.
Egyptian Sanitary Engineering Co., r. Rosette, 20.
Faïz, Michel Bichara, r. Beyrouth.
Falanga, Salvatore, r. de l'archévêché.
Frangakis, G., Canal Mahmoudieh (Gheit Gourbal).
Fürst, G. & Co., r. Tewfik, 10.
Geargeoura, G. & A., r. el-Kayed Gohar, 14.
Geargeoura, T., r. Abou Dardar, 1.
Gentile, F., r. Isaac el-Nadim, 9.
Gérakis, P.A., r. Tewfik 1er, 25.
Gerber, C. W. de, B.P. 1261.
Haggar, J., r. Abou Dardar.
Hassan Saleh, r. masguid el-Hadari, 17.
Ibrahim Aluli, r. Ragheb pacha, 33.
Kahil, Alfred, r. Trieste, 8.
Kuster, R., & Co., r. Abou Dardar, 12.
Lambert & Ralli, r. Nébi Daniel, 25.
Levi, Em. & Co., r., Abdel-Moneim, 86.
Maatouk (Les Fils de feu Joseph), r. Salah el-Dine, 1.
Mahmoud Ahmed Aly, r. Ragheb pacha, 6.
Mohamed Ahmed Abou Youssef, r. anc. douane, 10.
Mohamed Ahmed Aly, r. Midan, 50.
Mohamed Cababi, r. mosquée Ibrahim pacha, 1.
Mohamed Ibrahim el-Masri, Ibrahimieh.
Mohamed Omar, Ibrahimieh.
Morpurgo, Edgar & Oscar, pl. Mohamed Aly, 14.

C. D. MOULET & Co
J. ROUME & Cie Successeurs
ALEXANDRIE
Agents dépositaires pour l'Egypte de la Société
J. & A. PAVIN DE LAFARGE
Chaux Hydraulique du Teil, Ciment Portland Lafarge
Ciment blanc spécial pour carreaux
Grands Prix, Paris 1889-1900
Ciment Artificiel Vicat Hors concours, Paris 1900
Acide sulfurique, muriatique, nitrique
ENGRAIS CHIMIQUES
Plâtre de Chypre et tous autres
MATÉRIAUX DE CONSTRUCTION
Boîte Postale 334, Téléphone No. 2050

Nahas, Jean A., r. el-Warchet, 33.
Nicolaou, N. G., r. Avéroff, 6.
Nouham (Les Fils du feu N.), r. el-Farahdé, 74.
Orfali, Sami, r. Abou Dardar, 10.
Padova, M., & Co., r. Haroun el-Raschid.

N. PAPADOROTHEOU
Fabrique de carreaux en ciment comprimées aux presses hydrauliques

TRADE MARK
FONDÉE EN 1906
Grand assortiment de carreaux à dessin et en diverses couleurs
Matériaux pour construction.
Alexandrie, rue Abou-Dardar, 9
TÉLÉPHONE 23-13
BOITE POSTALE 856

Phanos, C., Ibrahimieh & Camp de César (Ramleh).
Pilavachi, C. G., r. mosquée Cheikh Ibrahim pacha, 1.
Pollak, H., & Co., r. Stamboul, 2.
Rabbath, Sélim G., r. Abdel-Moneim, 28.
Rahbé, Louis & Co., r. Warchet el-Toubguieh, 3.
Reïs, L., & Co., r. Chérif pacha, 27.
Risgallah, Goubran, r. Abou el-Dardar, 20.
Saïed Aly el-Khasciab, r. Bab el-Melouk.
Salama, C. & V., pl. Mohamed Aly, 11.

WINDSOR HOTEL
ALEXANDRIA
Facing Sea, Recently refitted- Lift. Electric Light.
Restaurant, American Bar, Billiard, The Only English Hotel in Alexandria. Rates from P.T.40.

Alexandrie (suite)
Salem Ghoneim & frères, r. Gameh Sultan, 7.
Sayed Mohamed Aly, Bacos (Ramleh).
Sayed Occhi & frères, r. 1er Khédive.
Simeon, S. C., près le Teftiche.
Società Ceramica Mantovana, r. Salah el-Dine, 16.
Société Technique, A. D. Zachariou & Co., r. Nébi Daniel, 23.
Soliman el-Said, r. Ebn el-Khattab, 6.
Spagnoli, Paolo (Ditta), pl. Mohamed Aly.
Spinosa, Roberto, r. église Debbane, 4.
Stamatopoulo Brothers, r. gare du Caire, 2.
Stoïa, Sebastiano fu G., r. Abou Dardar, 16.
Syrigo, Nicola, r. Abou Dardar, 11.
Tabbah & Assouad, r. Rosette, 13.

C. TELLINI
Rue de France (Ruelle Livanos)
B. P. 479 — Téléph. 22-29
Dépôt de Matériaux de Construction, Ciments artificiels et Valentine, Chaux Hydrauliques Française et Belge, Tuiles, Briques, Graviers, Carreaux.
Dépôt à MANSOURAH.

Union Industrielle & Commerciale d'Egypte, r. el-Falaki, 1.
Wirth, H., & Co., r. Sidi Metwalli, 16.

ASSIOUT

Galdas Morcos, Ch. Sekka el-Guedideh.
Ghattas Abdel-Malak, Ch. el-Khodaria.

BENI-SOUEF

Awad Khalil, Ch. el-Bahr.
Hezayen Hazarah, Ch. el-Manchia.
Moursi Awad & Abdel-Gawad, r. el-Bahr

CHEBIN EL-KOM

Mallah Chaaban eff.

DAMANHOUR

Ahmed Rabih, Ch. el-Karafa.

FAYOUM

Kafoury, Philippe, Ch. el-Yousfi.
Omar Mohamed, Ch. el-Karafa.

LOUXOR

Guirguis Sourial & Filibos Bakhoum, r. el-Khan.
Moustapha Chatby, r. Markaz.
Zeïn Marchoud (Cheikh), r. du Markaz.

MANSOURAH

Chami, M. & A. Pinard.
Gandour, Sélim, r. Ragheb Mit Hadr.
Geahel, N., & Co., r. Vieille.
Matta, Khalil.

MINIEH

Choucri, Ibrahim, Ch. el-Bosta.
Khalil Estefanous, Ch. Khaïri.

PORT-SAID

C. D. Moulet & Co.
Legrand Bardou & Co.
(Successeurs)
Fournitures pour la Marine et Matériaux de Construction
Agents Dépositaires de la
Chaux Hydraulique et des Ciments du TEIL de la Société
J. et A. PAVIN DE LAFARGE
Fabrique de Carreaux en Ciment, Peintures, Huiles et Vernis
Quincaillerie, Papiers peints
Adresse Télégraphique: GRANBARDOU. Port-Said
Boîte Postale 95.

Bartolo & Buhagiar, r. Eugénie.
Leheta, Aly & Ibrahim, quai Eugénie.
Mohamed Osman, r. Memphis.
Moulet, C. D., & Co., r. Sultan Osman.
Valendi, Eustache, r. Ramsès.
Valendi, Gerassimo, r. Constantinieh.

SOHAG

Gabra Tawadrous, Ch. el-Bahr.

SUEZ

Albanopoulos, E., r. Colmar.

TANTAH

Abdel-Hamid Kassab, Ch. el-Kantarah.
Abdel-Salam Ahmed, Ch. el-Moudirieh.

PILULES PINK
TONIQUE DES NERFS · REGENERATEUR DU SANG

Ahmed Mohamed el-Sayed, r. Moudirieh.
Alby, Auguste, Ch. Kombar.
Diab & Saadé, Ch. Kombar.
Doménique, Georges, Ch. el-Moudirieh.
Kassab & Dominique, Aug. Alby agent, Ch. Kombar.
Halawani Mohamed, Ch. el-Moudirieh.
Mohamed Aly el-Michawi, r. Tal Haddadin.
Mohamed Moh. Chebl, Gomma Hamoda.
Pantazoglu, Heritiers, r. de la Bourse.
Rafeïl el-Sayed, Ch. Taher el-Hakim.
Razouk, Bahna, Ch. Abbas.
Schéhadé, Georges, pl. de la Police.
Shellinger, P., Ch. Kafret el-Fadl.
Tahan, Sélim, Ch. el-Borsa.

ZAGAZIG

Aly el-Mayerghi, Ch. Halaka.
Bagouri Afifi, Ch. el-Adli.
Chami, M. & A. Pinard.
Mahmoud Mahgoughi, Ch. Abbas.
Mohamed Aly, Midan el-Adly.
Vitali & Olympios, Ch. Abbas.

Mécaniciens

(Voir aussi Forges et Fonderies et Constructeurs-Mécaniciens).

ATELIER DE MÉCANIQUE ET FONDERIE
C. FONTANELLA & Cº
Chareh el-Madbouli
CONSTRUCTIONS EN FER
Spécialité de Machines à glace
TÉLÉPHONE 24-72

Médecins

(Voir aussi Oculistes)

CAIRE

LABORATOIRE BIOLOGIQUE
ET ANALYSES MICROBIOLOGIQUES
du Dr. TSYKALAS
ALEXANDRIE, Place Mohamed Aly, 7
Sero-reactions de Wassermann ou analyses du sang au point de vue de la syphilis. Examen par ultra-microscope. Opso-diagnostic et opsonothérapie. Préparation des sérums antiblennorrhagiques, anti-streptococciques, etc, etc.

Abadi, Sabri, Ch. Abbassieh, imm. Riffik.
Abbas Helmi bey, Ch. Gameh Charkass, 6.
Abbate pacha, Onofrio, Ch. Kasr el-Eini.
Abdel-Latif Ahmed, Ch. el-Abbassieh, 16.
Abdel-Meguid Fahmy, Ch. Mohamed Aly, 146.
Abdoh Othman Labib, Ch. Gameh el-Banat.
Aboukhater, Amin, av. Choubrah, imm. Garabédian.
Achou, Edmond, Ch. Wagh el-Berka.
Aclimandos, Fouad, Midan Bab el-Hadid.
Adam, D.P., Ch. el-Bawaki, entrée Haret el-Ocely, 10.
Ahmed Abdel-Salam, Ch. Mohamed Aly.
Ahmed Aly el-Sarky, r. Sodd, près la mosquée de Sayeda Zenab.
Ahmed Erragheb, Ch. Bab el-Louk, 4.
Ahmed Fahmi Moharrem bey, r. el-Dawawine, entrée r. Cheikh Rihane, 42.
Ahmed Farid bey, Ch. el-Dawawine, 21.
Ahmed Issa, boul. Abdel-Aziz, 34.
Ahmed Neguib bey, Ch. Mohamed Aly, 92.
Ahmed Saïd, clin. Ch. Abdel-Aziz, dom. r. Ahmed bey Saïd (Abbassieh).
Ahmed Zaki, Ch. Mouski.
Ajami, Michel, Darb el-Ragheb, 4, Ch. Khalifa (Saieda Sekina).
Akaoui, Alexandre, clin. Pharmacie K. Akaoui, av. de Choubra.
Alphandery, Moïse.
Aly Heydar bey, Ch. Dawawine, 8.
Aly Ibrahim bey, r. Mansour, 7 (Incha).
Aly Labib, Ch. Ibrahim pacha (Hélouan).
Aly Labib bey, Ch. Yacoub, 23 (Nasria).
Amin Haridi, Pharmacie Omar Chérif, Midan Bab el-Khalk.
Amster, Rudolph, Meadi.
Anagnostopoulo, Antoine, Haret Chawarby, 6.
Anderson, E., Ch. Emad el-Dine, imm. Fleurent.
Andréa, Vincent d', Ch. Abbas, 131.
Antoniadis bey, H.E., Ch. el-Haddarah, 40 (Abdel-Aziz).
Apery, Th. d', r. Boulac, imm. Chemla.
Arciniega, Fabio, Zeitoun.
Armodios, Achille, Ch. el-Guinenah, 6.

"LACTOBACILLINE" Stè "LE FERMENT"
77 r. Denfert-Rochereau
Seul fournisseur du Professeur METCHNIKOFF
Affection GASTRO-INTESTINALES
Agent: FÉLIX CHAINE, rue d'Allemagne, Alexandrie.

Caire (suite)

Armodios, Léonidas, Ch. el-Guinenah, 6.
Artom, G., Ch. Cheikh Aboul Sibaa, 16.
Avad, Humbert, Ch. Sabri, 14 (Daher).
Avoyou, Joseph, Ch. el-Haddarah, 40.
Awad, Louis, Ch. Sabri, 14 (Daher).
Azaria, V. R., Haret Hamza, r. Abdine, 44.
Badir, Francis, boul. Clot bey, 64.
Bahgat, Sélim, pl. Ataba el-Khadra, imm. des Wakfs.
Bahri, G., Ch. Seif el-Din el-Barrani, 13 (Fagallah).
Bain, Adolphe, directeur de l'Institut Antirabique, dom à l'Institut.
Baltermanz, Ch. Mansour pacha, sanatorium Kouchnir (Helouan).
Bannwarth, Emile, Ch. Emad el-Dine, Khedivial Bldgs, imm. A. B.
Bartolocci, A., Ch. Kasr el-Nil, 50.
Basiet, S. A, Ch. Nubar pacha, 12.
Bay, G., r. Fagallah, 68.
Bayoumi Fathi bey, boul. Abdel-Aziz, 36.
Becker bey, H. T. de, clin. Ch. el-Bawaky, 11.
Beddoe, D. M., Ch. Kasr el-Nil, 34.
Benaroya, M., Ch. Emad el-Dine, imm. S.
Beniamin, R. A., Ch. el-Faggalah, 33.
Berlin, Miss Anna, Ch. Kawala, 3.
Berninger, Joh., r. Ragheb pacha (Helouan).
Betts, William A., inspecteur, Adm. d'Hygiene Publique.
Bitsakis, E, Ch. Kamel, 5.
Bitter, Bruno, Ch. Mansour, imm. Kafraoui.
Bitter, Henri, Ch. Boulac, imm. de la communauté Allemande.
Bodolec, Ch. Kasr el-Nil, 6.
Bourham Behaoudin, r. Beit el-Kadi, 14.
Boustany, Abdallah, Ch. el-Zaher, 11.
Bresca, Mario, Ch. Soliman pacha, 44.
Brodzki, Jean, r. Mansour pacha et Ch. Hussein pacha Kamel (Helouan).
Brossard bey, Francisque, Square Halim.
Cassab, Raph., Ch. Azbak, 4.
Chaffey, Ahmed bey, Hélouan.
Chagavat bey. Antoine S., Ch. Abdel-Aziz, 4.
Chaker bey, M., Guizeh, en face la station de Tramway.
Chalhoub bey, N. J., Zeitoun.
Chamlian, Missak, Ch. Dawawine, 34.
Chereffedin bey, boul. Abdel-Aziz, 34.
Chidiac Courgi, Antoine, Zeitoun.
Chirinian, A., Ch. Salama, 4 (Ataba el-Khadra).
Choucri pacha, Mohamed, Ch. Nubar pacha, 22.
Choukri bey, hôpital Kalaoun, Ch. Bein el-Sourein.
Christofidis, Christ., Ch. el-Mahdi, 3.
Christovitch, D., Ch. Mousky, 32.
Claudianos, Denis C., Haret Menasha (Wagh el-Berka).
Cohen, Israel Z., Ch. el-Zaher, 1.
Comanos pacha, Antoine, Square Halim, 5, clinique Ch. Bein el-Nahdein, 33.
Conrath, Victor, Ch. el-Maghraby, 21, imm. Arbib.
Dagnino, Carlo Giuseppe, clin. Ch. Doubreh (Tewfikieh), dom. Heliopolis.
Dahan, Max.
Damaskinos, G., Ch. el-Borsa.
Damoglou, St., électrothérapeute, Ch. Bank el-Watani, 2.
Dangas, Spiro, Ch. el-Bosta, 15.
Davidoff, clinique à la pharmacie Austro-Hongroise, Abbassieh.
Dermarkarian, Akbar N., Ch. Emad el-Dine, 92.
Dessales d'Epinoix, Mme Mathilde, Oasis d'Héliopolis.
Diamantis, A. D., Ch. Emad el-Din, imm. S.
Dilberaki, P., Ch. Gameh Charkass, 18.
Dilthey, W., Ch. Nubar pacha (Helouan).
Dimitri bey, Bassili, Ch. Pont de Koubbeh.
Dittel, Léopold von, Ch. el-Manakh, 23.
Dobbin, R. S., r. Emad el-Dine, imm. S.
Dorra, J., Ch. Abbassieh, imm. Kazarouni.
Dracopoulos, S., Ch. Tewfik, 33.
Drosso, N., Ch. el-Fagallah, 53.
Duverger, J., Ch. el-Madabegh, 33.
Dyke, M., Ch. Mousky.
Ebed, Jean G., Ch. Azbak, 2.
Eddé, N., Ch. Chérifein, 3.
Eïd, Alfred, Ch. Kasr el-Nil, 13.
Elgood, Mme Bonté Sheldon, médecin des écoles des filles, Min. de l'instruction publique.
Elias Fayad, pharmacie Al-Lataïf, Clot bey.
Elladicos, Alexandre, boul. Abdel-Aziz, 34.

M. Melachrino & Co's
FAMOUS CIGARETTES
Factories CAIRO-EGYPT & NEW-YORK

Caire (suite)
Emin Fahmi bey, boul. Mohamed Aly, 104.
Emmanuel, N., Ch. el-Teatro, 3.
Engel bey, prof. F., Ch. el-Madabegh, 33.
Ezmat, Midan Sayeda Zénab.
Fadel, Joseph, Midan Sayeda Zenab.
Fahmy, Iskandar, Ch. Clot bey, 72.
Farah, V., maison Monghal, Hélouan.
Farhi, H., Ch. Sakakini (Zaher).
Farid Abdallah bey, Ch. Kawala, 3 (Abdine).
Farra, A. Kh., Ch. el-Bawaki, 11.
Ferrari, Ernesto, r. Boulac, imm. Chemla.
Fouquet, Daniel, Ch. el-Baïdak, 11.
Fraenkel, G., Ch. Chawarby pacha, 2.
Francis Elias, Ch. el-Faggallah, 12.
Gaglio, Empédocle, r. Boulac, Ch. el-Guinenah el-Mussalas, 1.
Gali, Joseph, clinique Pharmacie Nardi, dom. r. Maghraby, 27.
Garry, Gerald, Ch. Soliman pacha, 22.
Gelat, Nicolas de, r. Ali bey el-Naggar, 9 (Choubrah).
Gianola, B., Ch. el-Maghraby, 7.
Gioia, O., Ch. Chawarby pacha, 2.
Glanz, D., Ch. Mansour pacha et r. Hussein pacha Kamel (Hélouan).
Goodman, Cyril H., inspecteur, Adm. d'Hygiène Publique, dom. Guézireh.
Goraïb, Alexandre, Ch. Sandouk el-Dein, 3.
Gorgui Michael, r. Touman bey (Zeitoun).
Gouzouassis, Dimitri, Ch. Kamel, 3.
Grammatakades, P. G., r. anc. Zaptieh.
Grech, Ignace, Ch. el-Bawaki.
Green, Victor, Ch. Madabegh, 21.
Gurunlian, H., Ch. Aboul-Ela, imm. D Finzi.
Guth, Hugo, Ch. Elfi bey, 7.
Gyras, Jean, Ch. el-Bosta.
Haas, Adolf, Ch. Mansour pacha (Hélouan).
Habachi, Marc, Ch. el-Zaher, 35.
Habib, Nessim, Mouski, pharmacie Pasteur.
Hache, L., rd.-pt. et maison Suarès.
Hadgès bey, Alfred, Square Halim.
Hafez Afifi, Ch. Mazloum pacha, imm. Levy.
Hafez Galal, Atfet el-Erksousi (Mohamed Aly).
Halim Yacoub, Ch. Abbas, 197.
Hamed Chaker bey, pl. Ataba el-Khadra.
Hamed Chawki Aly, Ch. Darb el-Aghawat (Megharbeline).
Hamed Oassef, M., Ch. Dawawine, 36.
Hamed Zahran, Haret Abdel-Hamid, 1 (Abbassieh).
Hamilton, T. B., r. Emad el-Dine, Khedivial Bldg.
Harissiadis, Ep., pl. Ataba el-Khadra, imm. des Wakfs.
Hassan Helmy, Ch. Abdine, 15.
Hassan Mahmoud bey, Ch. Souk el-Khodar (Ataba el-Khadra).
Hassan Moharrem bey, Haret Zaraïb, (Abdel-Aziz).
Hassan Sirry bey, Hélouan.
Hassan Z. Softazadé bey, Ch. Mohamed Aly, imm. Moayad.
Hebentanz, Adalbert de, r. Mohamed Mazloum pacha, 8.
Hegi, Albert, Haret el-Chawarby, 2.
Herdan bey E., Ch. Boulac, 9.
Hess bey, Edouard, r. Emad el-Dine, 5.
Hess, Ernest, r. Emad el-Dine, 5.
Heyman, Joseph, Ch. Wabour el-Miah, 7.
Hobbs, J., r. Abdine, 43.
Hobson, H. Overton, Ch. Chérif pacha, villa Sakkara (Hélouan).
Hussein Fahmi, r. Cheikh Rihane, 1.
Hussein Mahmoud bey, Ch. Souk el-Khodar (Ataba el-Khadra).
Hussein Sabri, Ch. Abdine.
Hussein, S. M., Ch. Abdel-Aziz, 27.
Ibrahim Fahmy, Boustan el-Kafouri, 44 (Fagallah) et Ch. Zaki (Kobessi), Daher.
Ibrahim Hassan pacha, r. Mansour, 7.
Ibrahim Hassan, inspecteur du quartier de Sayeda Zénab, Guinenet Chamieh, Ch. el-Khalig.
Ibrahim Kamel, à l'Hygiène Publique, clinique, Ch. Caracol el-Manchieh, 18.
Ibrahim Mansour bey, Ch. Zaïni (Choubrah).
Ibrahim Néguib bey, Ch. Gameh Banat, 38.
Ibrahim Zaky, Ch. Mohamed Aly, 108.
Innes bey, Walter, Square Halim pacha, 6.
Insabato, E., Ch. Abdel-Aziz, 4.
Ioannovich, Jean, Ch. Sandouk el-Dein, imm. Fouad pacha.

L'ANNUAIRE MÉDICAL ÉGYPTIEN 1912
paraissant au commencement de l'année
contient tout ce qui peut intéresser les médecins

Caire (suite)
Issa pacha Hamdy, Haret el-Achy, 1 (Abdine).
Jahlan, T., Ch. Souk el-Khodar.
Jamgotchian, S. P., Ch. Abbas, 197.
Jella, L., pl. de l'Opéra, 48.
Joannides, N., r. du Télégraphe, 1.
Josipovici, J., r. el-Manakh, 41.
Jureidini, Alexandre bey.
Kafrawi bey, Mohamed, Midan el-Kébir Moubtadayan.
Kahil, Joseph, Fagallah, 8.
Kamel Fahmi, Ch. Dawawine, 59.
Karam, Habib, Ch. el-Faggalah, 59.
Karara, Hassan H., médecin de la Moudirieh, Guizeh.
Kassab, François, Ch. el-Zaher, au-dessus de la pharmacie Zaher.
Kautzky bey, Antoine, Ch. Elfi bey, 7.
Kerassotis, Jean, Ch. Boulac, imm. Chemla.
Ketchedjian, N. B., Ch. Kamel, 1.
Khayatt, H., Ch. el-Kassed, 30.
Khouzam, Ibrahim, Ch. el-Faggalah, 26.
Kolonelos, Jean, r. Khalig el-Nasseri, 6 (Fagallah).
Koussa, T., Birket el-Ratlhe (Fagalah), clinique, Ch. Clot bey.
Kudwani, J., r. Mousky.
Kyriasis, Apostolo Elie, Ch. Cheikh Hamza, 29 et Haret Hamza (Mousky).
Kyrtsoni-, G. G., Ch. Guinénah, 3.
Labibah Hafez, Mlle, Ch. el-Madaress (Helmieh el-Guédidah).
Lasbrey, F. O., Church Missionary Hospital, Old Cairo.
Lefas, Lucas, Ch. Doubreh, 6.
Lew, Ch. Kasr el-Nil, 6.
Lipa bey, Adolphe, Ch. el-Madabegh, 19.
Lombardo, Eugène, Zeitoun, villa Caradja.
Loria, Ch. Kolaly, 25.
Lotsy, G.O., Khedivial Bdg C.
Loverdo, Jérôme, Ch. el-Mahdi, 3.
Maaz, M. F., Midan Bab el-Louk.
Madden, F. C., St Davids Bldgs, Ch. el-Maghraby.
Mahdi, Badran, boul. Abdel-Aziz, 34.
Mahgoub A. Sabet, r. Nasrieh, imm. Wakfs.
Mahmoud Abdel-Wahab, r. Ksouret Boghos, 96, Gheziret Badrane (Choubrah).
Mahmoud Azmi, Ch. Madaress (Helmieh).
Mahmoud Kamel Bassiouni, Abbassieh (à côté du Sibil el-Khazendar).
Mahmoud Nached, Ch. Madaress, 19, (Helmieh el-Guédida).
Mahmoud Rabieh, Sayeda Zénab (pharmacie El-Mounira).
Mahmoud Riad, Ch. Darb el-Chamsy, 19 (Sayeda Zénab).
Mahmoud Sedky, Ch. Mohamed Aly, 103.
Mahmoud Taher bey, Ch. Abdel-Aziz, 32.
Mahokian, Pierre, Ch. Abou el-Sebaa.
Maksud, Charles, Ch. Mohamed Aly, 101.
Malezian bey, F., Ch. el-Madabegh, 42.
Malluk, Abdallah, Ch. Abdine, 43.
Malouf, Amin, Ch. Zaki, 5.
Manolakakis, J., Haret Hamza (Mousky).
Maraspini, H., Ch. Printania, imm. Chemla.
Margariti, M., Ch. Kom Cheikh Salama, (Mousky).
Mavros, J. E., Ch. el-Fagallah, clinique, Ch. Bab el-Charki.
Mazaltov, Isaac M., r. Hamdi, Midan Fakhri, 4.
Medawar, H., pl. de l'Opéra.
Menasché, H., r. Daher, 74.
Mendelsohn, Mlle Felicie, Midan Tewfikieh.
Mereb, A., Ch. Clot bey, 20.
Meshaka, K., Ch. el-Ka-sed, dom. Midan Bab el-Hadid.
Michel, Char es, Ch. Hamdi, 35.
Mikhaiitsis, D., Ch. el-Saha, 42.
Milton, Herbert, Ch. el-Kassed, 30.
Mohamed Abdel-Méguib, Ch. Mohamed Aly, 114.
Mohamed Abdel-Salam el-Guindy, Ch. Abdel-Aziz, 32.
Mohamed Achmawy, Ch. el-Saliba (Khalifa).
Mohamed Amin Badr, Ch. Koubri Kasr el-Nil, 1.
Mohamed Amin Chafeï, Helouan.
Mohamed Amin Nour, r. Neuve.
Mohamed el-Arrosy, Ch. Abdine, 6.
Mohamed el-Calamaoui, aux Services Sanitaires, Abbassieh.
Mohamed Farid bey, Haret el-Sakaïne.
Mohamed el-Guindi, r. Khan el-Khalili.

FLERI HAMBURGER & C°
VIN BLANC DE TABLE
PATRAS-Grèce. Maison fondée en 1846

Pour la LISTE COMPLETE
des

Médecins

avec leurs adresses, titres, heures de réception,
ainsi que la liste des pharmaciens
dentistes, sages-femmes, hôpitaux, etc. etc.
de l'Egypte.

Consultez l'

Annuaire Médical Egyptien

publié par la
SOCIÉTÉ ANONYME ÉGYPTIENNE DE PUBLICITÉ
(B. P. 465) LE CAIRE, Egypte.
PARAISSANT EN JANVIER DE CHAQUE ANNÉE
PRIX, P.T. **12.**
(FRS **3,50** OU **3**SH, FRANCO)

Mohamed Hassan bey, derrière le palais d'Abdine.
Mohamed bey Hussein, Ch. Kouscrou (Helouan).
Mohamed Ibrahim Khalifa, Ch. el-Zaher, 78.
Mohamed Kamel Ahmed, Birket el-Rathle, 4 (Fagallah).
Mohamed Kamel Barrada, Ch. Mohamed Aly.
Mohamed Kamel Sami, Ch. el-Sioufieh, 14 (Salibah).
Mohamed Nached, Ch. el-Aschrafieh, 25 (Ghourieh).
Mohamed Rouchdi, Midan Bab el-Khalk, dom. Ch. Ismaïl Kamel pacha (Hélouan).
Mohamed Sadek, Guinenet Laz (Sayeda Zenab).
Mohamed Sadek Serry, Ch. Mohamed Sayed Ahmed pacha (Hélouan).
Mohamed, Samy Kamel, Ch. el-Gohari, 2.
Mohamed Salem, Ch. Singuer el-Khazen (Helmieh el-Guedidah).
Mohamed Shereen, Helouan.
Mohamed Talaat bey, Ch. el-Moubtadaian (Nasrieh).
Mohamed Tewfik Sidky, Ch. Guineinet el-Azz (Sayeda-Zenab).
Moharrem, Mohamed Labib, Midan Bab el-Khalk, 4.
Morrow, M. H., Ch. Mousky, 37.
Mourad, Ayoub, Ch. Khalig el-Nasseri, 6 (Fagallah).
Moussally bey, S., pont de Koubbeh.
Moustafa Safwat Mamiche, Hélouan.
Moustafa Zaky, r. Heydar pacha (Helouan).
Moyal, Simon, Abbassieh
Murisson, A., Ch. Emad-el-Dine, imm. S.
Musso, U., Ch. el-Manakh, 22.
Nacamuli, Victor, Ch. Mouski, 32.
Naggar, Elie, Ch. Aboul-Sebaa, 16.
Naggar, Khalil, Ch. Bawaky, 12.
Naguib Mahfouz, Ch. Mikhail Gad (Faggalah).
Nahoul, Assaad, pharmacie Al-Lataïf, Clot bey.
Nashaty, Ibrahim, Ch. el-Faggalah, 53.
Nashaty, R., Ch. el-Faggalah, 53.
Nasra bey, A., rd.-pt. Suarès, 3.
Nazim, Mohamed, r. Darb el-Gamamiz, 14.
Nazmi bey, Abdel-Aziz, Ch. Tourkah el-Charkï.
Nevrouz, Agop, Ch. Soliman pacha, 44 (imm. Green).
Nolan, Harold, Zeitoun.
Off, M. R. David.
Onsi Ibrahim bey, Ch. Elhami pacha, 30 (Helmieh).
Osman Ismet bey, Ch. Abdine, 33.
Osman Radwan, attaché aux Prisons de Tourah.
Ovadia, K. J., Ch. Tewfik, 9.
Pain, E. Maynard, C.M.S. Hospital, Vieux-Caire.
Papacosta, Jean.
Papaïovannou, Théodore, Ch. Emad el-Dine, Khedivial Bldg A.
Papas, Jean, r. Kamel, 5.
Pappas, Cimon, Ch. Mansour pacha (Hélouan).
Paraskevopoulos, A., Zeïtoun.
Parissis bey, N.P., Square Halim pacha, 6.
Parladi, Michel, rd.-pt. Aboul-Ela.
Parvis, B., Ch. el-Gawhari, 4.
Patamia, Francesco, Ch. el-Dawawine, 49.
Patéras, A. C., Haret el-Toubgui 1 (Abdel-Aziz).

BAINS D'ACIDE CARBONIQUE
Préparés instantanément par la
CÉODEUINE
Dépôt général : 18, r. des Art. Paris-Levallois. *Au Caire : chez E. DEL MAR*

Caire (suite)
Pavlekovich, Emma, Ch. Kamel, 7.
Pavlidès, Démosthène, r. Choubrah, 30.
Philipps, Lewellyn, Ch. Kasr-el-Nil (Savoy Chambers).
Pilpoul, Pinhas, Ch. Mousky, 32.
Pinching, H. H., Ch. Wabour el-Miah, 37.
Pinto, F., Ch. Souk el-Khodar.
Pistis, Auguste D., Ch. Clot bey, 11.
Pistis, Nicolas, Ch. el-Bawaki, 12.
Pistis, N. A., (junior), Haret el-Husseini, 8.
Portucalis bey, Ch. Kantaret el-Dekka, 14
Preminger, Wilhelm, Hélouan.
Pringouris, P., r. Abdel-Aziz, 26.
Pupier, E., Ch. Boulac, 9.
Rabinovitch, Alexis, villa Gabalaya (Hélouan).
Rabinovitch, S. Z., villa Continental, Ch. Mansour pacha (Hélouan).
Rachid Abdallah, Sayeda Zenab et Mousky.
Radouan bey, Mohamed, Ch. Yusef pacha, imm. Abdel-Rahman bey Faïs (Hélouan).
Radwan Nour, Ch. Bab el-Charieh.
Rahmet, H.
Ramadan bey, Zeitoun.
Rashid Yousseph, Kasr el-Aïni (en face le pont de Roda, clin. Ch. Clot bey.
Reguzis, John, Ch. Emad el-Dine, 3.
Richards, O. W., Ch. Kasr el Nil, 9.
Richer, Théodore, r. Torguemane, 5.
Richter, Daniel, Beit el-Sabbah, 111, (Aboul Ela).
Rigazzi, Cesare, r. Printania, imm. Chemla.
Rizkalla Barsoom, Ch. Azab, 31 (Kolaly).
Roeder, Louis, Ch. el-Madabegh, 15.
Rosi, Mario, Square Halim, 2.
Rossi, V., Ch. el-Maghrabi, 27.
Rouchdy, A.E., Midan Bab el-Khalk (r. el-Khalig).
Rousseau, Paul, Ch. Gameh Charkass, 7.
Saad, Joseph, Ch. el-Ged, 5, clinique Pharmacie Guérison, Faggalah.
Saad el-Khadem bey, Midan el-Azhar, 6.
Sabonghi, Sami, hôpital des Maladies Infectueuses, Abbassieh.
Sacchetti, L., Ch. Abdine, 45.
Saïd Rifaat, Ch. Elhami pacha (Helmieh).
Salama Fahmy, Ch. Cheikh Rihane, 4.
Salem Fahmy bey, Ch. Mohamed Aly, 44.
Salibi, Elias I., Ch. Bein el-Sourein, 14.
Sardis, J., Ch. Mohamed Aly, imm. des Wakfs.
Savage, Harold, Ch. Zaky pacha (Hélouan).
Savignoni, E., Ch. Emad el-Dine.
Sayba, Mlle Aneesa, Ch. Guinénah, 6.
Sayed Abdel-Hamid Soliman, Ch. el-Dawawine, 71.
Sayed Tewfik bey, Ch. Hussein Kamel pacha (Helouan).
Sayeda Sabri, Mlle, Ch. Mohamed Aly, 86.
Scheuber, Adam, Ch. el-Guinenah Haret el-Malikein, 2 (Esbékieh).
Schmeïl, Edouard, r. Bab el-Hadid, 24.
Schmeïl, Shibli, Ch. Tewfik, 25.
Schmidt, Prof. A. W., Ch. Deïr el-Banat, 12.
Sednaoui, W., Ch. Kamel, 5.
Seropian, B., Ch. Djellal pacha, 7.
Serry, Hussein, boul. Mohamed Aly.
Shorbagi, Ibrahim, Ch. Abdine, 19.
Sidky bey, pl. Ataba el-Khadra.
Siebold, Mme M., Ch. Kamel, 1.
Sinani, Marco, boul. Abdine, 17.
Sipek, Henri, Heliopolis.
Sobhy, Geo. P. G., Ch. Faggalah, 66.
Soubhy bey, Saleh, Pharmacie Pharaon, Fagallah.
Soudjian bey, G., Ch. Kamel, 5.
Soussa, Tewfik, Ch. el-Gohary, 4.
Spellanzon, A., Square Halim.
Synnéphias, Théodore, Square Halim, 15.
Tabet, Ibrahim bey, Ch. el-Faggalah, 6.
Taha, Mohamed, aide-inspecteur sanitaire du quartier du Boulac.
Talaat, Mansour, Ch. Cheikh Rihane, 30.
Tayer, Elie T., Square Halim.
Tchayan, Ch. Soliman pacha, 40.
Tewfik el-Hag, Midan Daher.
Tewfik Naguib, Ch. Kolali, 9.
Tewfik Wasfi, Midan el-Adawy.
Tonin, Chev. Romano, Ch. Tewfik, 29.
Tourtoulis bey, M., Ch. Soliman pacha, 26.
Tramoni, A. S., Ch. Aboul-Sebaa, 20.
Tribe, P. C. E.
Tsakonas, Ch. Abdel-Aziz.
Tsamis, Jean S., Ch. Djelal pacha, 7.
Tsartilis, Ch. Ghamrah, clinique pharmacie Osmanieh, Mohamed Aly.

SALONICA CIGARETTE Co
Fournisseur de S. A. le Khédive
CAIRE SOCIÉTÉ ANONYME - FONDÉE PAR DÉCRET KHÉDIVIAL EN DATE DU 28 DÉC. 1903 CHOUBRAH
Cigarettes de toute, 1re qualité, fabriquées avec les meilleurs Tabacs Turcs

Caire (suite)
Urbahn, Ch. Abdel-Rahman pacha (Helouan).
Valensin, Guelfo, Ch. Soliman pacha, 44.
Valsamis, Emmanuel, Ch. Abbas, 115.
Vassilaros, Elie G., Ch. Bab el-Charki, 1.
Vlacho, C., Sq. Halim, imm. Hammam.
Vondas, S., Ch. Abdel Hakk el-Sombâti, 3.
Voronoff, Georges, Square Halim pacha.
Wermer, Ign., Ch. Emad el-Din (Boulac).
Wildt, H., Jardin Rossetti, imm. Parvis
Yassa, Gérard, Ch. Kenisset el-Roum, 8 (Faggalah).
Zacharopoulos, Tryphon, Ch. Emad el-Dine (au Phœnix Bar).
Zahran, Hamed, Abbassieh.
Zayat, Edib, Haret el-Chawarby, 2.
Ziver, Radoin, Abbassieh, en face du Caracol.
Zohdi, H., Ch. el-Haddara, 17.
Zohni Mohamed, Ch. Darb el-Gamamiz, 53.
Zotos, Georges, Ch. Darb el-Gamamiz, 15.
Zourob, Ch. Zein el-Abedine.

ALEXANDRIE

LABORATOIRE BIOLOGIQUE
ET ANALYSES MICROBIOLOGIQUES
du Dr. TSYKALAS
ALEXANDRIE, Place Mohamed Aly, 7
Sero-reactions de Wassermann ou analyses du sang au point de vue de la syphilis. Examen par ultramicroscope. Opso-diagnostic et opsonothérapie. Préparation des sérums antiblennorrhagiques, antistreptococciques, etc. etc.

Abdel-Aziz Helmy, hôpital du Gouvernement.
Abdel-Hamid Saleh.
Abdel-Rahman Losi, r. Abdel Moneim, 80.
Abdel-Sayed, I., r. Moharrem bey, 24.
Adamidi, F., Bulkeley.
Afendoulis, G. Th., r. Tewfik, 29.
Ahmed Abdel-Raouf, attaché au Gouvernorat.
Ahmed Aly, à la Municipalité.
Ahmed Emin, r. gare du Caire, 13.
Ahmed Kamel, à la Marine.
Ahmed Khaled, r. Cheikh Aly el-Lessi, 14.
Akestoridès, N., r. Sidi Metwalli, 15.
Alpar, Arthur, r. Chérif pacha, 33.
Aly Izzet, r. Menasce, 15.
Amin Saadallah, r. Moharrem bey, 2.
Anawati, Georges, Station Bacos.
Angelil, Nicolas, r. de Trieste, 8.
Antoniadis, J., r. église Debbane, 21.
Apostoli, A., r. Antoniadis, 3.
Archarouni, E., r. Antoniadis, 1.
Axisa, Edgar, r. église copte, 26.
Bellandi, E., r. Stamboul, 19.
Bitzios, N. I., r. Antoniades, 1.
Borghi, Ubaldo, r. de l'hôpital grec, 5.
Boulard, F., r. Adib, 2.
Briend, Réné, r. de la Poste, 3.
Burlazzi bey, Diofebo, directeur de l'Office quarantenaire, r. anc. douane.
Cabosi, D., r. mosquée Attarine, 33.
Calvocoressi, à l'hôpital Européen.
Calzolari, A., r. Canal Mahmoudieh.
Camerini, R., pl. Carducci, 7.
Canalini, Giuseppe, r. Chérif pacha, 26.
Canaveri, Camillo, r. Sésostris, 16.
Canellis, E., r. de France, 17.
Capobassi, P., r. Cheikh Aly el-Lessi, 14.
Caropoulos, Elie P., r. église copte, 7.
Cassar, A., r. Caied Gohar, 3.
Cassimati, Const., pl. Ste Cathérine, okelle Conti.
Cegan, A., r. église copte, 7.
Charbin, M., r. Guédid, 22 (Moharrem bey).
Chorlian, K., r. gare de Ramleh, 18.
Choueri, R.G.K., r. de l'hôpital indigène, 2
Ciuti, S., r. Toussoun pacha, 7.
Civilletti, T., boul. Ramleh, 14.
Cogniard, Fréd., r. Avéroff, 6.
Cohen, S., r. el-Midan, 55.
Colavolpe, A., r. gare du Caire, 15.
Colloridi, G., r. gare du Caire, 2.
Colombos, Alexandre J., r. de la Poste, 1.
Condovas, P., Ibrahimieh.
Constantinoglou, Const., r. Cayed Gohar, 5.
Cosmettatos, Phocas Denis, r. Nébi Daniel, 13.
Crendiropoulo, M., r. de l'hôpital Indigène.
Curmy, Henri, boul. Ramleh, 4.
Curti-Garzoni, A., r. gare du Caire, 4.
Cutaja, Ignazio, r. Caracol Labbane, 1.
Dabbous, A., r. Tewfik, 10.
Dahan, Nahoum, Bacos.
Deeb, S.A., r. de France, 14.

BROMONE ROBIN
Combinaison physiologique de Brome et de Peptone
Remplace avec avantage les bromures
Guérit **MALADIES NERVEUSES**
INSOMNIE, FATIGUE CÉRÉBRALE, ETC.
EN VENTE : *13, Rue de Poissy, PARIS, et dans toutes les Pharmacies*

Alexandrie (suite)
Delta, Constantin, r. Cerisy, 9.
Demech, Ph., r. Gessi, 4.
Démétriades, D.J., r. église Debbané, 19.
Démétriades, N., r. Nubar pacha, 13 (pl. Ste-Cathérine).
Dendrinos, E. A., r. Sésostris, 3.
De Vivo, R., r. Salah el-Dine, 13.
Divaris, Spiridion, r. mosquée Attarine, 8.
Doumani, Sotiri, r. de France, 4.
Doumar, A., r. église grecque-catholique (pl. Ste Cathérine).
Doxaras, Moscho, r. Ibrahim 1er, 62.
Eddé, Joseph, r. Chérif pacha, 4.
Ekins, C.M., directeur de l'hôpital du Gouvernement, r. de France, 15.
Esseli, F., pl. Ste-Catherine.
Farid Ramadan, à l'hôpital indigène.
Fayad, Nicolas, pl. Mohamed Aly, 14.
Ferrari, Aurelio, r. Moustapha pacha (Ramleh).
Flack, Carlo, r. Toussoun pacha, 19.
Forster, Mlle Lucinda, Ibrahimieh.
Frey, Albert, r. Nébi Daniel, 7.
Frydhas, Const., r. Attarine, 82.
Funaro, Victor, r. Tewfik 1er, 10.
Gaetanos, Port Vieux.
Gaillardot, Ch., r. Tewfik, 23.
Garbolas, J., r. de la Poste, 3.
Garbolas, N., r. de la Poste, 3.
Gatzky, Paul, boul. Ramleh, 23.
Gebeyli, J., r. Salah el-Dine, 12.
Ged, A., Camp de César.
Georgiades, C., r. Chérif pacha, 9 (impasse Artinoff).
Glaraki, Georges, r. Cayed Gohar, 6.
Gneftos, Paul, r. Toussoum pacha, 13.
Gotschlich, E., Station Bacos.
Habra, Ibrahim, r. Tewfik 29.
Haddad, Assad, r. gare de Ramleh, 29.
Hadjes bey, E., pl. Mohamed Aly, 13.
Hag, Louis Youssef, r. Abdel-Moneim.
Haleplis, G., r. hôpital grec.
Hamed Hussein Nasr, r. Ras-el-Tin, 62.
Hanawati, G. D., Bacos (Ramleh).
Harawi, Georges, r. Matrah, 2.
Hassan, Hellène, r. Ragheb pacha, 23.
Hawara, N. Y., Bulkley (Ramleh).
Helmy, M., r. gare du Caire, 13.
Iatrou, Guillaume, r. Pereyra, 6.
Ibrahim Zaki Kascheff, interne à l'hôpital indigène.
Ioannota, Mario, r. masguid Attarine, 108.
Isaakides bey, Platon, médecin du Haut Commissaire Impérial Ottoman, Hadra.
Jamgotch, M., pl. Mohamed Aly, 17.
Jamgotchian, S. P., r. Sésostris, 1.
Jeannacopoulo, C., r. Sésostris, 7.
Jeannides, L., boul. Ramleh, 12.
Johannides, Em., r. de France, 3.
Kaïm, Alexandre, r. Mohamed bey el-Defterdar.
Kaïm, S., r. de France, 21.
Kalomiris, Nicolas J., r. Sésostris, 14.
Kamal, M., r. prince Abdel-Moneïm, 150.
Kanony, J., r. de la Poste, 3.
Kanzki, Maximilien, Station Bacos.
Kartulis, E., boul. Ramleh, 7.
Kenawi, A., pharmacie du Phare, boul. Ramleh, 11.
Kfuri, Antoun, r. Bab el-Akhdar, 48.
Khalil Azmi, r. Ras el-Tine, 2.
Kheiralleh, Elie P., r. de France, 6.
Kheri, Ant., r. Bab el-Akhdar, 48.
Khourchid, r. Ras el-Tin.
Kludjan, N. S., r. Salah el-Dine, 22.
Kohn, J., pl. Mohamed Aly, 7.
Kornfeld, I., r. gare du Caire, 4.
Lagoudakis, S., r. Champollion, 1.
Laskaridès, S., boul. Ramleh, 23.
Latis, M. R., r. Sésostris, 18.
Legrand, Herman, r. Menasce, 30.
Léondaroglou, Panayotti, r. de France, okelle Sinanieh.
Levy, J. Isaac, r. du Musée, 9.
Lian, E. B., Schutz (Ramleh).
Loïzos, Nicolas D., San Stefano.
Lombardo, Amedéo, r. Stamboul, 14.
Loulos, G., r. Kayed Gohar, 8.
Loutfi, clinique Nationale, Karmous.
Lozi, B., r. prince Abdel-Moneïm, 80.
Luca, G., r. Abou Dardar.
Luisi, Alfred, r. des Etudiants, 2.
Lyketsos, Const., r. Nubar pacha, 13.
Lyritis, P., r. hôpital grec, 7.
Mahmoud Hamdi, quartier de Moharram bey.
Malik, H., pl. Mohamed Aly, 14.

QUINA-LAROCHE
RECONSTITUANT — FEBRIFUGE

Alexandrie (suite)
Maloucato, J., r. Tewfik, 20.
Manoukian, A. bey, r. prince Abdel-Moneim, 111.
Marcou, G., r. église Copte, 5.
Margaglio, Saverio, r. el-Falaki, 1.
Massabki, Simon, pl. Ste-Catherine, 6.
Mauri, M., r. Nébi Daniel, 17.
Mavrakis, P.C., Schutz (Ramleh).
Melanidès, C., hôpital grec.
Menassé, Joseph, r. Moharrem bey, 31.
Messinezy, Athanase, boul. Ramleh, 12.
Mikedakis, G.D., boul. Ramleh, 1.
Mizzi, Emmanuel F., boul. Ramleh, 7.
Modinos, P. C., r. Tewfik, 15.
Mohamed Aly el-Zarka, r. masguid Sultan, 6.
Mohamed Féhim Saleh, r. Bab Sidra, 15.
Mohamed Labib bey, médecin en chef de la clinique d'Alex. aux Wakfs.
Mohamed Rafaat, à la Municipalité, Kism Minet el-Bassal.
Mohamed Rachid, Station Fleming, r. Apostolidis.
Morrison, Arthur, délégué sanitaire d'Angleterre, r. église Debbané, 1.
Moustafa Choukry bey, r. Pirona.
Naggar, au Gouvernorat.
Naggiar, Aziz F., r. de l'hôpital des Diaconesses.
Naggiar, Aziz H., r. Abdel-Moneim, 85.
Naggiar, W., r. des Sœurs, 3.
Nahas, Arif, r. gare du Caire, 13.
Nahas, Ibrahim, r. de l'Hôpital Grec, 7.
Nahas, Sélim L., r. Rosette, 7.
Napier, Antoine G., r. anc. bourse, 4, r. Port Est.
Nauphal, Ed., r. Salah el-Dine, 3.
Neumunz, J.G., r. Nébi Daniel, 7.
Nicolaou, George, r. Rosette, 22.
Orfali, Emile, r. Sésostris, 3.
Orlandi, Pietro d', r. Chérif pacha, 26.
Pagonis, J., r. gare de Ramleh, 16.
Panagolopoulos, D., San Stefano, halte Gianaclis.
Panayotatou, Mme, r. gare de Ramleh, 16.
Pantazidis, C., r. mosquée Attarine, 25.
Pantelidis, Philippe, r. église Debbane, 4.
Papadakis, P.A., r. Chérif pacha, 21.
Papadopoulo, P. J., r. du Bazar, 5.
Parodi, E. J., r. Stamboul, 3.
Paulidis, Paul, r. Salah el-Dine, 15.
Peak bey, A., Bulkley (Ramleh).
Petoussis, A., r. Sidi el Metwalli, 15.
Petridis, A., r. Nébi Daniel 15.
Philippidès, G. Ph., pl. Mohamed Aly, 11.
Photinatos, Basile, r. Kayed Gohar, 26.
Pinto, Carlo, r. Porte Rosette, 5.
Protano, G., r. Abdel-Moneim, 117.
Raizis r. Nébi Daniel, 21.
Ralli, Ambroise, r. Sidi Metwalli, 2.
Rietti, Arnold, r. Missalla, 13.
Righetti, prof. Cav. G.M.B., r. Attarine, 81.
Rocchi, Stanislas, r. Rosette 42.
Rokakis, J., r. Chérif pacha, 28.
Royritis, G., r. hôpital grec.
Ruffer, M., président du Conseil Sanitaire Maritime et Quarantenaire, Ramleh.
Saffi, Charles, r. pacha el-Falaki, 3.
Salama, Joseph, r. Mariette pacha, derrière le Savoy Palace Hotel.
Sariakousi, I., r. masguid el-Hadari, 16.
Schlesinger, H., pl. Ste.-Cathérine.
Sgouros, Jean, r. Tewfik, 19.
Shafeck, Stino, interne à l'hôpital du Gouvernement.
Shamoun, F., r. de France, 3.
Skiadas, G. S., r. mosquée Attarine, 13.
Sofianopoulos, S., r. de France, 12.
Solak, Esther, r. Sésostris, 15.
Stamatopoulo, S., r. porte Rosette, 9.
Stavropoulos, Jean, Bacos.
Tannous, K., r. Rahmi bey, 1.
Tawa, Habib, r. de Trieste, 8.
Teissère, G. Louis, r. hôpital des Diaconesses, 3.
Tibshirani, Nesib, G., pl. Mohamed Aly, 14.
Tobdjian, N., r. Warchet el-Toubghieh, 2.
Torella, A., boul. Ramleh, 4.
Tortora, M., r. de la Poste, 3.
Tourtoulis bey, Michel, San Stefano, maison Gianaclis.
Tozzi-Condivi, Ascanio, r. Attarine, 19.
Trad, G. A., r. Adib, 4.
Tréhaki, P., r. Missala, 2.
Tsamis, N. S., r. Sésostris, 11.
Tsangheos, Nicolas C., r. Antoniadis, 1.
Tsatsanis, M. J., r. de l'hôpital Grec, 7

IODOKINOL Dépuratif, Stomachique, et régénateur de forces.
En vente dans toutes les drogueries et grandes pharmacies.

Alexandrie (suite)

Tsimsiropoulo, N., r. Aly bey el-Kébir.

CLINIQUE SPECIALE
Pour les maladies syphilitiques et des voies urinaires
LA PLUS PARFAITE DE TOUT L'ORIENT
du Dr. TSYKALAS
ALEXANDRIE, Place Mohamed Aly, 7
Le seul spécialiste qui a étudié sur place la méthode de l'application du 606 et qui fait l'examen du sang avant et après l'injection, selon le procédé de Wassermann.

Valassopoulos, Artistide, r. Tewfik, 16.
Valensin bey, Comm. Gustavo, r. Rosette, 36.
Valenzia, Ed. F., r. de la Poste, 1.
Vardamides, E., r. Anastassi, 2.
Vassardanis, G., r. mosquée Attarine, 11.
Vassiliou, Basile, r. église Debbane, 1.
Verenikos, Ph., r. Chérif pacha, 10.
Vernikos, Apostolo, r. el-Falaki, 9.
Villa, Giorgio, Bulkley (Ramleh).
Vitali, interne hôpital du Gouvernement.
Wahba Nazmi, Ibrahimieh (Ramleh).
Wardlaw, Miss, interne à l'hôpital du Gouvernement.
Webb-Jones, Arthur, r. Chérif pacha (passage Chérif.).
Wiener, Emile, r. Toussoum pacha, 2.
Willmore, G., au Conseil sanitaire et quarantenaire.
Zaccar, Max, r. Salah el-Dine, 16.
Zachariades bey, Const. N., r. Chérif pacha, 6.
Zaki Moukhtar Ghiziri, r. Ragheb pacha, 15.
Zambacos, C., Station Bulkley.
Zeïdan, Sélim, Station Fleming (Ramleh)
Zeïfal bey Hassan el-Wardani, médecin en chef de l'hôpital du Gouvernement, Mahmoudieh (Moharrem bey).
Zorpanos, Leon, pl. Mohamed Aly, 12.

ASSIOUT

Ahmed Fahmy el-Rachidi, médecin en chef de l'hôpital ophtalmologique.
Ahmed Loutfy bey, inspecteur sanitaire de la province d'Assiout.
Ahmed el-Seïd bey, Ch. el Mehatta.
Ayad Gazali.
Aziz Ibrahim, à l'hôpital Américain.
Finlay, F. L., à l'hôpital Américain.
Grant, A. F., à l'hôpital Américain.
Guergues Naguib eff., à l'hôpital du Gouvernement.
Hassanein Housni, médecin en chef à l'hôpital du Gouvernement.
Henry, L. M., à l'hôpital Américain.
Khouzam, Chehata eff., médecin de la prison.
Mercatati, Georges, Ch. el-Adlieh.
Moore, W. R., à l'hôpital Américain.
Nassif Tadros, inspecteur sanitaire du district.
Nicolaïdes, D., Ch. Sekka el-Guédideh.
Papayoannou, G.
Soliman Kamel, r. église Américaine.

ASSOUAN

Abdallah Rachid, médecin en chef de l'hôpital du Gouvernement.
Elias, Sami, inspecteur sanitaire du Markaz.
Froehlich, Wilhelm.
Leigh Canney.
Mabro, S., médecin du Réservoir.
Neylan.
Sanders.
Schacht, E.

BENHA

Abdel-Aziz Menchaoui, r. de la Moudirieh.
Ahmed Osman, attaché à l'hôpital du Gouvernement.
Lydis, Georges, r. Salvago, 12.
Mikhaïl Hanna.
Mohamed Abdel-Halim, Ch. el-Mehattah.
Mohamed bey Mazhar, inspecteur sanitaire de la Moudirieh.
Surabgy, G. G.
Zaki Habachi.

BENI-SOUEF

Abdel-Halim Helmi, Ch. el-Riadi.
Conyumdjopoulos, Jean, Ch. el-Riadi.
Hassan Kamel.
Hiasco, G., Ch. el-Riadi.
Mitarakis, Georges, Ch. el-Riadi.
Mohamed Aly Douidar, inspecteur sanitaire.

Hygiène de la Boisson!
GLACE de la COMPAGNIE FRIGORIFIQUE d'Egypte
preparée avec l'eau distillée
Bureau de Vente: MIDAN TEWFIK N° 5. — B.P. N° 971. — Téleph. N° 12-47

Mohamed Araïs, médecin des Prisons.
Mohamed Chérif.
Pringouris, G.

CHEBIN EL-KOM

Abdel-Rahman Omar, à l'hôpital du Gouv.
Caloudis, Alexandre.
Iaccaras.
Mohamed Amin Séoudy, inspecteur sanitaire de la Province de Menoufieh.
Nached Basili.

DAMANHOUR

Hassan Khaïri, inspecteur sanitaire du Markaz.
Housni bey Farid, inspecteur sanitaire.
Kehayas, Basile, Ch. Khaïri.
Ladicos, Emmanuel, Ch. Madraset el-Miri.
Maliacas, Thomas, Ch. Khaïri.
Mohamed Fadly, Ch. Khaïri.
Salem Aref.
Youssef Izzeddine, Hôpital de la Moudirieh.
Zaki Saddik, Ch. Khaïri.

DAMIETTE

Contos, T., Ch. el-Homs.
Fackre, Jean, Ch. Birka.
Fehima, Mme, hôpital du Gouvernement.
Ibrahim Soliman eff., inspecteur sanitaire.
Lambros, Constantin, Ch. Mohamed Aly.
Mahmoud Zaki, à l'hôpital du Gouvernement.

FACOUS

Gonatas, A.
Laganas, Panayotti.

FAYOUM

Abadir, J.
Askren, D. L., Ch. el-Ramleh.
Azab, G. M.
Chacarian, A., Ch. Aboulwati.
Gabriel, Joseph, Ch. Bahr Yousseph.
Haddad Amin, Ch. el-Ramleh.
Nassif Mankarious, de l'hôpital du Gouvernement, Ch. el-Mabyada.
Pikias, M., Ch. Bahr el-Yousfi.
Talhouk, Sélim bey, Ch. el-Ramleh.

GUERGUEH

Khouri Neghib, médecin du Gouvernement, Ch. el-Bahr.
Papayannopoulos, Jean, Ch. el-Mohatta.
Sarkis, Philippe.

ISMAILIEH

Abela, F., inspecteur sanitaire.
Cambouliou, Louis, hôpital St.-Vincent de Paul.
Dampeirou, r. Champolion.
Emeris, E., r. Negrelli, Village grec.
Mohamed Chahine, attaché aux Chemins de fer.

KAFR EL-ZAYAT

Franghiadès, An. D.
Hassan Mahboub.
Ialossos, C.
Olympitis, Grégoire.

KENEH

Mahmoud Zaki.
Mohamed Nasr el-Din, médecin des prisons.

LOUXOR

Dunn, médecin en chef de l'hôpital Cook.
Edib.
Evlian, G., r. de la gare.
Saadallah Youssef.

MALLAOUI

Cascabas, A.
Said Mounib, inspecteur sanitaire.
Vlachis, Georges.

MANSOURAH

Abdel-Samad el-Guindi, aux chemins de fer.
Ackle bey, Philippe, r. Neuve.
Ahmed Fahmy bey, r. Hussenieh.
Andréadis, M., r. Neuve.
Benzev, Louis, r. Neuve.
Chawki Aly bey, inspcteur sanitaire.
Cohen, Elie Michel, r. Neuve.
Farid Saleh, sous-inspecteur sanitaire.
Gahil, F., r. Neuve.
Ibrahim Kamel Hamouda, r. Mit Hadr.

LA CLEF de cet ANNUAIRE c'est la TABLE des MATIÈRES qui est à LA FIN du volume

Hermanowicz, Pierre, r. Neuve.
Kaïm Néguib, hôpital du Gouvernement.
Karbounis, Théocharis, Ch. Abbas.
Khouri, Amin, r. Vieille.
Kohn, Jules, r. Neuve.
Mahmoud Mansour Helmy, r. du Nil.
Manolakis, Emmanuel, r. Neuve.
Mohamed Loutfi Soliman, au markaz.
Nasr Farid, r. Neuve.
Orphanitopoulos, Jean, r. Neuve.
Papayanopoulos, A., r. Vieille.
Photinos, Jean.
Picramenos, J., r. Neuve.
Polyzogopoulos, D., r. Neuve.
Psaropoulos, Spiros, r. du Nil.
Scott, Eldon, A.
Shaarawi Moustapha, r. Neuve.
Simon Minis, r. Neuve.
Youssef Zaki, inspecteur sanitaire.

MEHALLA-KEBIR

Chichini, Haidar, Ch. Kantarah.
Faris M. Kamel
Gerardos, G. Z.
Sélim Sélim.

MINIA EL-KAMH

Abd Rabbo Fahmi, inspecteur sanitaire.
Alexandropoulos, Anastase, pharmacie Hyppocrate.
Feinberg, Marc, à la pharmacie Nouvelle.
Nicolaidis, Athanase, pharmacie du Nil.

MINIEH

Abdel-Aziz Mohamed el-Ghamri, inspecteur sanitaire.
Daoud Fehde, aux chemins de fer.
Hag Alexandre, r. de la Poste.
Mahmoud Abdel-Razek.
Ibrahim Kamel, inspecteur sanitaire.
Ibrahim Labib bey, r. el-Bahr.
Mahmoud Aly el-Sarky, hôpital du Gouvernement.
Mohamed Cherin, aux chemins de fer.
Stavrinakis, J., en face la Poste.
Tsaknoglou.
Tsouroyanni, Démétrius, à côté l'église grecque.

MIT-GHAMR

Choukri, Ibrahim, Ch. el-Sagha.
Ghitakos, E., Ch. el-Bahr.
Nicolaidis, Aristide, Ch. Ezba.
Shoucaïr, A., inspecteur sanitaire.

PORT-SAID

Abdel-Razek Kamel, aide insp. sanitaire.
Arbaud, Achille, attaché à la Cie du Canal, quai François-Joseph.
Archarouni, E.
Baker, Alexandre, quai François-Joseph.
Bardavas, E. Michel, r. Eugénie.
Barthas, Mme Therèse, Office quarantenaire.
Belleli, Victor, directeur de l'Office Quarantenaire, quai François-Joseph.
Brandès, R., adjoint à l'Office Sanitaire, r. Sultan Osman.
Cafiero, Giuseppe, r. du Nil.
Cassola, Giuseppe, quai François-Joseph.
Chaker Boulos, médecin adjoint à l'hôpital du Gouvernement.
Cuffey, Edward, r. du Nil.
Emiris, Nicolas, pl. de Lesseps.
Frangoulis, C., r. du Commerce.
Georgiadis, Ulysse J., r. du Commerce.
Gotschlich, à l'Office quarantenaire.
Grillet, Antoine, r. de Malte.
Hassan Sadek bey.
Karydis, Emmanuel, r. Constantinieh.
Khouri, S., r. du Commerce.
Loutfallah, S., attaché à l'Office Sanitaire, quai François-Joseph.
McCarthy, Morrogh, inspecteur sanitaire.
Malliotis, Demetrius, r. Dagla.
Mardrus, E., à l'Office quarantenaire, à la Plage.
Nicandeos, E.
Paret, R., adjoint à l'Office Sanitaire.
Pressat, A., attaché à la Cie du Canal.
Sacco, William, à l'office sanitaire, r. du Nil.
Séchoupoulos, C., r. Constantinieh (hôtel Acropole).
Skouphopoulos, A., r. du Commerce.
Stepanovich, Louis, r. Saïd.
Vignon, Edouard, r. Sultan Osman.
Vourekas, Angelo, Office Sanitaire.
Whigham, J. H., Ch. Tantah.

SOCIÉTÉ ANONYME DES GRANDS MAGASINS DE NOUVEAUTÉS
"AU PROGRÈS"
CAIRE — près du Crédit Lyonnais — CAIRE
CONFECTIONS POUR DAMES, TISSUS HAUTES NOUVEAUTÉS, BONNETERIE, AMEUBLEMENTS, BLANC, MERCERIE

SIMBELLAWEIN

Abdou Ibrahim, médecin du markaz.
Bamikhas, Michel.
Churukian, S.
Mahmoud Abdel-Ghani.

SOHAG

Abdel-Hamid Fahmy, hôpital Ophtalmologique.
Ahmed Yousri, inspecteur sanitaire de la Moudirieh.
Cavadias, E., pl. de la place.
Hussein Wafaeï, inspecteur sanitaire.
Mohamed Metwalli, Ch. el-Bahr.
Mohamed Sidky eff., hôpital du Gouvernement.
Néguib Mouftah, Ch. el-Bahr.
Zaki Saddik, hôpital Ophtalmologique.

SUEZ

Batko, Joseph, à l'Office Quarantenaire.
Creswell, John, médecin en chef de l'hôpital Egyptien.
Ermanios, Victor, attaché à l'hôpital Egyptien.
Forster, Miss, Port-Tewfik.
Gargouzi, Alfred, attaché à l'hôpital Egyptien.
Gauthier, r. el-Hod.
Hayes, Arthur J., à l'office quarantenaire.
Ibrahim Helmi, inspecteur à l'Administration sanitaire.
Mahmoud Aly Douidar, inspecteur sanitaire.
Manolakis, Georges E., r. Kassara.
Mavrakis, C., Ch. Kassara.
Rice, médecin de l'hôpital du Gouvernement.
Shoukair, Halim Salem, inspecteur sanitaire.
Taranoff, attaché à l'Office Quarantenaire.
Vay, Port-Tewfik.
Yassa Fouad, médecin de l'hôpital du Gouvernement.
Zervos, Kimon.

TANTAH

Abdel-Aziz el-Aguisy, r. de la Moudirieh.
Abdel-Fattah Fahmy, r. de la Moudirieh.
Agis, Veys, Ch. el-Moudirieh.
Ahwach, Alexandre, r. de la Bourse.
Aly Fahmi Shiaty, hôpital du Gouvernement.
Astériadis, N. J., Ch. el Moudirieh.
Azer Fauzi, inspecteur sanitaire.
Boutros Guergues, à l'hôpital.
Chalabi Ibrahim, r. de la Moudirieh.
Charissiadès, J. Al., r. de la moudirieh.
Dahan, Fathalla, r. de la Bourse.
Drake, Mlle N. Belle, r. Abbas, 2.
Guirguis Boutros, médecin en chef, hôpital du Gouvernement.
Hassan Kamel bey, r. de la moudirieh.
Ismaïl Hamad, inspecteur sanitaire.
Ismaïl Rouchdi bey, inspecteur sanitaire de la Moudirieh.
Khoury, G.
Koconis, Kimon, r. de la Moudirieh.
Laurance, Mlle Caroline, r. Abbas.
Mahmoud Fawzi.
Mahmoud Zohni, aux Wakfs.
Matsoukis, Jean, Ch. Kombar.
Mohamed Abdel-Fattah, aux prisons.
Mohamed el-Hakim, r. Abdel-Halim.
Namour, S., Ch. Darb el-Attar.
Pollock, Alexandre W.
Rousseau, J. D., Ch. el-Borsa.
Sélim Fahmi bey, Ch. el-Borsa.
Semaan, Michel.
Simaan Georges, Ch. Kombar.
Svoronos, Ch. Borsa.
Tadros, N. Théodore, r. de la Bourse.
Tsamados, N.
Watson, Mlle Anna, r. Abbas.

ZAGAZIG

Abaza, M. S.
Abdel-Aziz Helmi.
Abdel-Hamid Farid, Ch. Abbas.
Abdel-Kader Mourad,
Alexandridès.
Birbari, W., Ch. Abbas.
Gianacakos, Jean.
Ismaïl Chafeï, inspecteur sanitaire.
Kafafi, Reda, Ch. Abbas.
Kyritzi, G., Ch. Touhy.
Margaritis, Thrasibale, r. Abbas.
Mavris, G., Ch. Abbas.

COFFRES-FORTS CHATWOOD
Agents pour l'Egypte: ALLEN, ALDERSON & Cº

Metaxas, G.
Mohamed Amin Azab, Ch. Abbas.
Mohamed Amin bey Traboulsi, inspecteur de la Moudirieh.
Naguib Mouftah bey, attaché aux Chemins de fer.
Ourphalian R., Ch. Abbas.
Samothrakis, Achille Th.
Tambacopoulos, D., Ch. el-Moudirieh.
Waguih Rached, Ch. el-Kaïsarieh.

ZIFTA

Ahmed Abdel-Raouf, inspecteur sanitaire de la Moudirieh.
Bolaffie, Abram, Ch. Dayer el-Bandar.
Kéhayas, Basile, Ch. el-Souk.
Mathéon, Mathéo, Ch. el-Halaka.
Raftopoulos, P., Ch. el- Souk.
Rouschias, S., Ch. el-Halaka.

Menuisiers ébénistes

CAIRE

Abdel-Rahman Abou Zeïd, Ch. Wabour el-Mayah, 46.
Abdou, F., Ch. el-Zaher.
Achamalla, Guergues, Ch: el-Faggalah, 10.
Agi, Joseph S., Midan el Zaher.
Agostinelli, Luigi, dans la cour du Min. des Finances.
Ahmed Ahmed el-Zougaiar, Ch. el-Fouatieh.
Ahmed Arafa, Ch. Elfi bey.
Ahmed Ibrahim, Ch. Darb el-Gamamiz.
Alphandéry, Isaac A., Ch. el-Abbassieh.
Aly Khalil, Atfet el-Gawir (Sayedna Hussein).
Aly el-Khaous, Ch. Bibars (Hamzaoui).
Aly Koreiche, r. Mohamed Aly.
Aly Mohamed Gallal, Ch. Riad pacha (Helouan).
Angelogiannakis, S., Ch. Emad el-Dine, 28.
Arena, S., Atfet el-Haddarah, 3 (Abdel Aziz).
Aun Allah Ghaleb, Ch. el-Faggalah, 10.
Avlonitis, J., & Co., Bazar Mourour.
Bedran frères & N. Chehata, Mousky.
Belleri, S., Darb el-Barabra.
Benassi, Carlo, Ch. el-Bosta el-Guedideh (Boulac).
Bertolissi, Giuseppe & Co., Ch. Saptieh (Anaber).
Bottari, Joseph, Ch. Boutros pacha Ghali, (Faggalah).
Cadis, Ibrahim, Ch. el-Fouatieh.
Caracostidis, M., Haret el-Haddarah, 4 (Abdel-Aziz).
Chélemi, Felice, Darb el-Barabra.
Chichani, Abdou, Kousouret el-Chawam.
Coutrakis, C.D., Ch. Emad el-Dine.
Darnheim, R., r. anc. Zaptieh.
Davidopoulos, J., Ch. el-Dawawine, 34.
De Corato, N., r. anc. Zaptieh, 6.
Démétriadès, N., Ch. el-Saha.
Diacaki, J. & J. Zamanou, Ch. el-Saha, 3.
Di Bella, Ignazio, Ch. Elfi bey.
Dickmann, R., Ch. Borsa.
Dirani, Elie. Ch. Erian bey.
Ezra, M., Ch. Souk el-Tewfikieh.
Furino, A., Ch. Soliman pacha, 56.
Furino, Giuseppe, Ch. Nubar pacha.
Furlanetto, Mosé, Ch. Nubar pacha, 9.
Gauci, Henri, Jardin Rossetti.
Gemayel, Carlos A., Ch. el-Zaher.
Grad. Maurice, Ch. el-Bendaka, 9 (Mousky).
Haddad, Moïse, Ch. el-Zaher.
Hann Katkout, Ch. el-Faggalah.
Ibrahim Magourah, Bab el-Bahr.
Ismaïl Ibrahim, boul. Abdine, 10.
Jacovelli, G., Ch. el-Saha, 21.
Khadr Badawi, boul. Mohamed Aly.
Kühnl, J. H., Ch. Kantaret el-Dekka.
Lafortezza, F., & V. Gaglioni, Ch. Emad el Dine, 4.
Lambert, Paul & M. V. Megherblian Brothers, Ch. el-Bostane, 19 et Ch. el-Madabegh, 2.
La Rosa, S., Ch. el-Zaptieh, 11.
Lederfeind, J., Ch. Hoche el-Hine.
Lifschitz, A., & B. Perlstein, Ch. Abdel-Hakk el Sombâti, 9.
Lombardo, F., & Co., Ch. Cheikh Aboul-Sebaa.
Mahmoud Mohamed Omar & Co., Ch. el-Zabtia.
Mandil, D. S., Haret el-Toubgi (Abdine).
Marciano, Ed. di N., Ch. Sahel el-Ghélal.
Mastroyannis, André N., Ch. el-Dawawine, 36.

SOCIÉTÉ TECHNIQUE: A. D. ZACHARIOU & Cie, Ingénieurs
ALEXANDRIE, Rue Nebi Danial, N° 23 — Tél. 2669
PROJETS ET INSTALLATIONS MODERNES D'USINES POUR TOUTES INDUSTRIES
CONSTRUCTIONS EN BETON ARMÉ
FOURNITURE DE MACHINES DE TOUT GENRE

Caire (suite)
Mazzullo, Sebastiano, Ch. Kom Cheikh Salama (Mouski).
Mereeb, Amin, Ch. Erian bey.
Misrahi, Joseph M., Midan el-Zaher.
Mohamed Aly, Ch. el-Fouatieh.
Mohamed Chaarawi, Ch. el-Miligui.
Mohamed el-Guézaoui, Ch. el-Khalig.
Mohamed Khattab, Ch. el-Fouatieh.
Mousakitis, Georges, Ch. Kasr el-Aini.
Moustafa Hussein, Kantaret el-Lekafar.
Noravesian, G., Ch. Koubri Kasr el-Nil, 65.
Paccente, G., Ch Boulac.
Pandelias, A. G., & C. M. Renexis, Ch. el-Dawawine, 63.
Panigel, Salomon, Ch. el-Khalig (Bein-el-Sourein).
Papiridis, Christo, Darb el-Barabra.
Parvis, Giuseppe, Bazar Mourour.
Pateraki, Dimitri, boul. Abdel-Aziz.
Patérakis, Stamati, Ch. Souk el-Tewfikieh.
Pepi, D. J. & Vita Zagdoun, Ch. Abbassieh.
Prancich, G., Midan Kasr el-Nil.
Preiner, Alexandre, Ch. el-Noubi, 5.
Pugliese, Plagido, Midan el-Azhar.
Rabbat, Elias, Ch. Tewfik.
Raheb, Raflé, Ch. el-Kolali.
Ravida, A. & F. Tringhiera, Ch. Koubri Kasr el-Nil, 13.
Sciavilla, Vincenzo, Midan el-Azhar.
Sélim Aly, Ch. el-Faggalah, 26.
Simon, Auguste, r. el-Maharaoui (Fagallah).
Sioufi, A. & M. frères, r. Nubar pacha.
Société Industrielle At-Tamaddon, Ibrahim Ramzi & Co., Ch. Kerabieh, 30.
Sourati, Sélim, Ch. el-Faggalah.
Spina, F., Ch. Deir el-Banat.
Stavrou, E. Stavrou, Midan Kasr el-Nil, 5.
Tawa, Alexandre, Ch. Erian bey.
Venieris, Jean, Ch. el-Esteinaf (Gameh el-Banat).

ALEXANDRIE

Abdel-Méguid, A., r. église maronite, 9.
Abdou Abdella, Bacos (Ramleh).
Abella, A., r. Nabi Daniel, 33.
Abi Hattab, Elias & G. Elian, Bacos (Ramleh).
Alfonso, D., Bacos (Ramleh).
Aly M. Rifaa, r. masguid Sultan, 1.
Amoros, V., r. el-Falaki, 7.
Azzalini, L., ruelle Mercure, 7.
Azzarelli, Francesco, Ibrahimieh.
Bellaci, P., r. de César 5.
Bellantuoni, G., r. gare de Ramleh, 19.
Bonaguida, V., r. Imam Malek.
Bottari, S., r. el-Badawi.
Bottari Frères, N. A., r. Bab el-Karasta.
Cafarella, G. B., r. des Sœurs, 11, et r. Sidi el-Metwalli 2.
Catsiotis, Ant., r. Mahmoud pacha el-Falaki, 7.
Catsoulis, Alex., r. Mahmoud pacha el-Falaki, 7.
Cavallaro, S., r. masguid el-Faham, 17.
Chamaa, Neguib, r. Hamamil, 14.
Cohen, Alexandre, r. Ragheb pacha, en face le pont.
Corrias, A., r. Ibrahim 1er, 29.
Costa, Michel, r. Sidi Metwalli, 26.
D'Arrigo, L., ruelle el-Tabzizi, 6.
De Carlo, Carmello, r. Anastassi, 60.
Degiorgio, Benedetto, r. Sidi el-Metwalli, 26.
De Pollo, A., r. el-Falaki, 7.
Digris Youssef, r. mosquée Attarine, 87.
Doukakis, M. T., Ibrahimieh.
Faker Frères, r. de César, 5.
Fathallah frères & Koussa, r. el-Guenena, 33.
Felice, A., r. masguid Attarine, 104.
Filacouridis, Ant. J., Camp de César (Ramleh).
Fistouris, r. Mahmoud pacha el-Falaki, 7.
Giannone, Francesco, r. Rosette, 32.
Gigli, P., Ibahimieh.
Giordano flli, r. Anastassi, 45.
Glaser, M., r. du 1er Khédive, 28.
Ibrahim Chaaban, r. Isaac el-Nadim, 10.
Khalil Ibrahim, r. Sid Abdel-Aziz.
Koussa, Habib Elias, r. Bab el-Akhdar, 37.
Larocca, L., r. Mahmoud pacha el-Falaki, 5.
Laterza, E., r. el-Farahdé, 21.
Lathouras, A., r. de Cesar, 5.
Lava, Silvestro, r. Hamamil, 7.
Lombardo, L., r. Abou Dardar.
Lorenzakis, S. E., r. Young.
Luisi, Giovanni, r. Borham pacha, 2.
Martini, L., r. Bardisi (gare du Caire),

Machines à écrire SMITH PREMIER
GRANDS PRIX PARIS 1900 — BRUXELLES 1191
Seuls Dépositaires: THE TYPEWRITERS IMPORT Co OF EGYPT
P.O.B. 729 Telephone 15 07

Matalon, B. & Co., r. de France, 20.
Mattatia, I., r. mosquée Attarine, 2 et r. Rosette, 5.
Matzénik, A., & Co., r. Cheikh Aly Lessi,
Micallef, C., r. Nabi Daniel, 33.
Misan, r. Warchet el-Toubghieh.
Mohamed Dekrour, ruelle Ebn Sina, 7.
Motolese, L., r. Farahdé, 29.
Neamonitis & Matteo, r. Mahmoud pacha el-Falaki, 7.
Niheri, B., r. Sélim Kaptan, 20.
Pakis, M., r. Mahmoud pacha el-Falaki, 7.
Pandelides D. & P. Carrotsaris, r. Mahmoud pacha el-Falaki, 7.
Pappadakis, G. C., r. Moustapha bey Abou el-Zahab, 4.
Peghini, F., r. de César, 5.
Policratis, C., r. église copte, 11.
Quevedo, P., r. porte Rosette.
Raineri, Gaetano, Camp César.
Renau, Spiro & Co., r. Ibrahim 1er.
Resta, F., r. Kangarol, 9.
Rossi, Valentino, r. Moharrem bey.
Saltich, Lazaros M., r. Ebn Sina.
Santamarie, M., r. Nabi Daniel, 33.
Sarantacos, Ch., r. Stamboul, 7.
Scandar Khalil, r. 1er Khédive, 48.
Spada, G. & S. Pennis, r. Bab el-Karasta.
Stefanopoulo, Pol., r. de l'hôpital Grec, 29.
Venafra, C., r. Albileda, 9.
Xenoudakis, G., r. Souk el-Kanto, 2.

ASSIOUT

Rizk Saïd, Ch. el-Kaïsaria el-Kébira.
Souefi, Mohamed Galal, Ch. Souk el-Kamh el-Kadim.

BENI-SOUEF

Mohamed Badawi, Ch. el-Manchia.
Mohamed el-Chibini, Ch. el-Manchia.
Ragab el-Bechehi, Ch. el-Koubri.

CHEBIN EL-KOM

Ahmed Galal Maghrabi, Ch. el-Bahr.
Tambedawi Ibrahim, Ch. el-Bahr.

DAMANHOUR

Mohamed Kobeissa, Ch. Rabib.

FAYOUM

Mohamed Radwan, Ch. Guinenet Charabi.
Mokhaddem Hussein Radwan, Ch. el-Manakhlieh.

KENEH

Ghali Beskharoun, Ch. el-Sahrig.

MANSOURAH

Abdel-Hamid Soliman bey & Co., r. mosquée Hussein bey.
Elias Yasbek.

MINIEH

Ibrahim Narouz, Ch. el-Husseïni.
Maltezos, Dimitrius, Ch. el-Emoumi.
Yacoub Tawadrous, Ch. el-Ghélal.

PORT-SAID

Bakotich, Antonio, r. Domiat.
Caffes, Anastassis, r. Saïd.
Catzipis, Nicolas, Village Arabe.
Scotto & Lucchi, r. de Lesseps. 50.

SUEZ

Cassar, G., Ch. el-Moarraf.
De Carlo, C., Ch. Halim.

TANTAH

Hamed Yassin.
Mohamed Moustafa Wahba & frères, Ch. el-Chawader.
Mohamed Wahba.
Tersakian, Djanik, r. de l'église grecque.

ZAGAZIG

Aly Sid Ahmed, Midan el-Adly.
Attieh Mohamed, Ch. el-Moudirieh.
Bahnawi, Aly Mohamed, Midan el-Adly.
Eweda, Hassan & el-Sayed, Midan el-Adly.
Ibrahim Osman, Midan el-Adly.
Khouri Choucri.
Mohamed Aref, Midan el-Adly.
Naem, Moustafa Ahmed, Midan el-Adly.
Papangelaki, Costi, r. el-Cadi.

ZIFTA

Batawi Ahmed, Ch. Tereet el-Sahel.
Gomaa Abdel-Wahed, Ch. el-Tramway.
Mallah Moustafa, Ch. Tereet el-Sahel.
Mowafi Ibrahim, Ch. el-Tramway.

ANIODOL LE PLUS PUISSANT ANTISEPTIQUE
ni caustique, ni toxique, ne tachant pas.
POUR TOUS USAGES : SOINS DES YEUX. HYGIÈNE DE LA FEMME, ETC

Mercerie

CAIRE

Abdel-Ghani Khalil, Ch. Bein el-Nahdein.
Abdel-Haï el-Sabban, Mouski.
Abdel-Mouty el-Mahdi, Ch. el-Chaouine.
Abdel-Wahab Chirazi, Ch. el-Komi.
Abd Rabbuh, M. S., r. Neuve.
Abou-Choucha, A., r. Neuve.
Adès, Joseph M., Ch. Bein el-Nahdein.
Ahmed Chawki, boul. Mohamed Aly.
Al-Insaf, Ghadban frères, Ch. el-Ghouri.
Aly Hassanein, Ch. Mohamed Aly, 92.
America House, Ibrahim Tasso, Ch. el-Bawaki, 5.
Amin Boulos, boul. Clot bey.
Assouad, S., & frères, Ch. Mousky, 22.
Attar, Ahmed, Mouski.
Attar, Abdallah, Ch. el-Charaoui, 11.
Awad Aboul-Ela, Ch. Darb el-Gamamiz.
Attar Joseph Z., Ch. el-Ghouri.
Bahah, Youssef, r. Neuve.
Bahari, Ragheb Hanna, Ch. Amir el-Giouche el-Barrani.
Bakazi, Sélim & Mansour, boul. Clot bey.
Bakhoum, Saleh Gorgui, Ch. el-Koubri.
Barakat Hassan, r. Neuve, 16.
Bayoumi Aly, r. Neuve.
Bedran frères & N. Chehata, Mousky.
Bestaouros, Ch. Mousky.
Biberdjian, A., r. Neuve.
Bivas, Abraham, Ch. Bein el-Nahdien.
Bon Marché, Alex. L. Abramidis, boul. Clot bey.
Boulos, G., boul. Clot bey, 24.
Chaaban Afifi, Ch. el-Komi.
Chaldjan, M., Ch. Mouski, 6.
Chaoul, Moussa Sédebin, Mousky.
Charawi, M. A. & M. A. el-Sam, Mousky.
Chemalé & Khalifé, r. Neuve, 15.
Chemla Frères, av. Boulac.
Chennassi, Hassan, Ch. el-Ghouri.
Chiniara, A E., Ch. Mousky, 65.
Chiniara, S. & A., r. Neuve, 37.
Choucha, Ibrahim, r. Neuve.
Choucha, Wahba, r. Neuve.
Choucri Kyrillos, Ch. Bein el-Nahdein.
Chouéri, M. G., boul. Clot bey.
Cohen, David, Ch. Abdel-Aziz, 23.
Confiance, Th. Dracopoulos & Co, Ch. Boulac, 8.
Cumbo, Giuseppe, boul. Clot bey.
Dana, Youssef, & Co., r. Neuve.
Debbas, B., r. Neuve.
Dentellière, Jouhanet frères, Ch. Kasr el-Nil, 29.
Dé Rouge, P. Plunkett, pl. Ataba Khadra.
Economies des Dames, Albert Moussa Kochti, Ch. Abdel-Aziz, 23.
Edirlenian, A. & S., Ch. Abdel-Aziz, 19.
Elias Abdel-Ahad, Ch. el-Zaher.
Ezabi, Mohamed Tewfik, Souk el-Kanto (Mousky).
Fahmi, H. & Co., Sayeda Zénab.
Farrayeh & Massad, boul. Clot bey.
Francès, Félix, Ch. el-Bawaki.
Gammal, Youssef & Ahmed, Mousky et r. Neuve, 7.
Gharib, Badr Ibrahim, Ch. el-Ghouri.
Ghobrial, Boulos, boul. Clot bey.
Ghobrial, Yacoub, boul. Clot bey.
Habra, M., r. Neuve, 33.
Hanna, Ishak & C., r. Neuve, 23.
Harari, Marc, Mousky.
Hassan, M., & H. Abdallah, Ch. Clot bey.
Hassan, Talaat, Ch. el-Abbassieh.
Hermès, G. S. Coutoupidis & Co., Ch. Emad el-Dine, 52 (Abdine).
Ibrahim Nasr, Mouski.
Innovation, J. Themistocles & M. Mayassi, Ch. el-Bawaki.
Iskandarani, Ahmed Abdel-Khalek, Ch. Mousky et r. Neuve.
Karamé & Sabbagh, r. Neuve, 16.
Khalil Saad, Ch. Mouski, 65.
Khorazati, Mohamed Aly, r. Neuve, 36.
Labat, G H., r. Neuve.
Levy & Cohen, r. Neuve et Hamzawi.
Louvre, Ch. Kasr el-Nil, 27.
Mabardi, M. & N., r. Neuve 33.
Mallouk, Georges I., r. Neuve.
Manadili Ibrahim, boul. Clot bey.
Mancarius, Colta, Mouski.
Mancarius, Elias, Z., Mousky.
Masri, Mohamed Hebeicha & frères, r. Neuve.
Mawardi, Ibrahim & Co., Mouski.

PILULES PINK
GUERISSENT LA OU LES AUTRES REMEDES ONT ECHOUE

Caire (suite)
Mikhaïl Abdel-Messih, r. Neuve.
Mohamed Abdallah, Ch. Amir el- Giouche el-Barrani.
Mohamed Afifi, Ch. el-Koumi.
Mohamed Elwi, Ch. Amir el-Giouche el-Barrani.
Mohamed Fawzi, Ch. el-Ghouri.
Mohamed Mohi el-Din, Ch. Darb Gamamiz.
Mohamed Sadek, Ch. el-Ghouri.
Mousseri Frères, Ch. Mansour pacha, (Helouan).
Moustafa Hussein, boul. Clot bey.
Moustafa Sabri, r. Mousky.
Naar, Joseph, Ch. Mohamed Aly.
Nabki, Anis Mikhaïl, r. Neuve.
Nacmias, L., Hamzaoui.
Nahabédian, Patrik, r. Neuve.
Nahas, Khalil, Ch. Mousky.
Néguib Ata, Mousky.
Néguib Farag, boul. Clot bey.
Néguib Saad, Ch. Mouski.
Orosdi-Back, (Etabl.) Ch. Abdel-Aziz et Ch. el-Saha.
Palacci, Fils, Haïm & Co., Ch. Bein el-Nahdein, r. Neuve et Ch. Bawaky.
Paradis des Dames, J. Castro & Co., Ch. el-Manakh, 8.
Pérèz, Mordoh, J., Ch. Bein-el-Nahdein, 20.
Petit Bazar, Les Fils de M Cicurel & & Co., Ch. Boulac, 3.
Petit Paris, Ch. el-Bawaki.
Pétôt, G. & N. Naccache succrs, Ch. Bosta, 3.
Piha, Moïse D., Ch. el-Saha, 35.
Printemps, Ch. Kasr el-Nil, 23.
Progrès, Soc. Anon., Ch. el-Gawhari.
Proudian, Thomas, r. Neuve.
Quatre Saisons, Ahmed & Youssef Adli prop., Mouski.
Raphaël, T., & Z. Mikhail, Ch. Clot-bey.
Reda, Adal Sawan Mahdi, & Co., r. Neuve.
Rousso, Robert J., Ch. Hammam el-Talaat et r. Neuve, 5.
Sabban, A. & H., Ch. Mousky.
Sabban, Mohamed Hassan & Co., r. Neuve.
Sabban, S. M., Ch. Mousky.
Salhani, D., Ch. Mouski.
Salib Abdel-Kaddous, r. Neuve.
Schapat, Behor Ventura, r. Neuve.
Sednaoui, S. & S., & Co. Ltd, Mouski, 40.
Setton, S. J., r. Neuve.
Succar frères, Ch. Mouski.
Tabrizi, Abdel-Ghaffar, r. Neuve.
Tchaderjian, A. G., r. Neuve.
Tchamourian Frères, Ch. Clot bey.
Toussié, Dwek & Adès, Ch. Bein el-Nahdein.
Walker & Meimarachi, Ltd, Ch. el-Bawaki.
Wassef Farag, boul. Clot bey.
Zaabouba, N., Ch. el-Zaher, 40.
Zaytoun, M. E., r. Neuve.

ALEXANDRIE

AbdallahEid Dessouki, r. Koubri el-Kadim, 45.
Ahdel-Daim Ibrahim, r. Aboul Abbas.
Abdel-Hamid Defallah, r. Souk el-Dakhakhnieh.
Abdel-Wahab Ahmed el-Naggar, r. Souk el-Attarine.
Abdjemian Frères, r. Souk el-Sirafieh, 3.
Affendouli, A., Bacos (Ramleh).
Ahmed Ayoub, r. el-Nil, 62.
Ahmed Issawi, r. gare Gabbari, 7.
Ahmed & H. Sallam, A., r. el-Nougalieh, 8.
Aly Mahmoud Hassan, r. Bab el-Akhdar, 15.
Aly Mohamed el-Maghraby, r. Souk el-Kanto, 7.
Aly Soliman Ragheb, r. Ragheb pacha, 16.
Amin Zaroug, r. Souk el-Siareff, 12.
Amin Hanafi el-Zéki, r. Souk Attarine, 1 et r. de France, 6.
Andriottou, r. prince Abdel-Moneim, 89.
Argiropoulo Frères, r. Warchet el-Toubghieh, 4.
Armour, Miss Edith, r. gare de Ramleh, 20.
Bochi, Matalon & Co., r. de France, 20.
Bagouri Hassan, r. Bab el-Akdar, 4.
Bollas, Cost. & Co., boul. Ramleh, 26.
Bon Goût, Nicolas Mangos, r. masguid Attarine, 10.
Burghi, A. Mohamed, r. Bab el-Akhdar, 13.
Calpakdgian frères, r. Sésostris, 6.
Capua, A., r. des Sœurs, 16.
Caradimitri, G., r. mosquée Attarine, 55.
Carazi, Moussa, r. de France, 16.

G. SÜSSMANN
Mouski Street — CAIRO — P. O. Box 344
JEWELLER — OPTICIAN — WATCHMAKER

Alexandrie (suite)
Carolla, Joseph & Co., r. mosquée Attarine, 15.
Cassinatis, N. J., & Co., r. Sésostris. 4.
Cavadia, Élie, r. des Sœurs, 26.
Cent Mille Articles, J. Mavromoustakis, r. masguid Attarine, 73.
Chalons, Hochapfel & Co succrs., r. Chérif pacha, 26.
Charara Mohamed Ahmed, r. masguid Chourbagui, 3.
Chelala, G. B., r. Cheikh Soliman pacha, 3.
Cohen, Azar, Bacos (Ramleh).
Cohen, Elie, r. Hamamil, 17.
Cohen, Isaac & Co., r. Souk el-Siareff, 10.
Cohen, Samuel, r. Souk el-Siaref, 8.
Constantinidis, M., r. Sésostris, 8.
Cori, Jacques, r. mosquée Attarine, 1.
Costopoulo, G., r. Ragheb pacha, 4.
De Lucca, Alessio, Camp de César (Ramleh).
Dente, V. D., r. Souk el-Siaref, 6.
Eletheriades, T., r. masguid Attarine, 65.
Farès, R., r. mosquée Attarine, 2.
Femina, G. Massard, r. Chérif pacha, 30.
Gabua, A., r. des Sœurs, 4.
Gammal, Youssef&Ahmed, r. el-Midan, 30.
Garbuafrères, r. Mohamed bey el-Defterdar 1
Gemaoui, G. E., & Co., r. Chérif pacha, 20.
Grand Bazar Persan, Hag Chérif Mirza Hassan Khorassani & fils, r. Chérif pacha, 17.
Guetta, Abramino S., r. Souk el-Siaref, 3.
Guetta, Chalom, r. Souk el-Siaref, 8,
Guetta, Elie, r. Souk el-Siareff, 3.
Hafez Moursi, r. du Nil, 56.
Hannaux, Mme Vve, pl. Ste. Cathérine, 3.
Hassan Aly, r. Souk el-Attarine, 1.
Hassan Aly Hussein el-Bahbahani, r. Bab el-Akhdar, 20.
Hassan Aly Issa, r. Souk el-Siarerefieh, 12.
Hassan Aly el-Magouri, r. Bab Akhdar, 20.
Hassan, J., r. Arakel bey, 1.
Hassan Youssef, r. prince Abdel-Moneim, 144.
Hassan & Mahmoud Moustapha, r. Ras-el-Tin, 63.
Hazan, Aslan & Co., r. masguid Attarine, 19.
Heddeni Ahmed Moustapha, r. Ebn Khattab, 56.
Ibrahim Chehata, r. Ebn el-Khattab, 4.
Ibrahim Hamdi el-Sakaoui, Bacos (Ramleh).
Ibrahim el-Magarbi, r. de France, 30.
Ibrahim Mohamed, r. Bab el-Akhdar, 40.
Ismaïl Aly Ganem, r. Souk el-Akadine, 9.
Ismaïl Ganem, r. Bab el-Akhdar, 4.
Kalaydjian, Agop, & frères, r. Bab el-Akhdar, 7.
Khamdjian, A., r. Souk el-Siareff, 5.
Khamdjian, N. A. frères, r. Bab el-Akhdar, 7.
Kyriakidis, Alex., r. gare du Caire, 15.
Labi, Nessim, r. Souk el-Siareff, 3.
Lainas, G. N., r. mosquée Attarine, 8.
Levy, Victor & Co., r. mosquée Attarine, 1.
Mahmoud Badaoui, r. de France, 17.
Mahmoud Omar, r. Ebn el-Khattab, 7.
Mahmoud Radi, Souk Attarine.
Mahmoud Zéki & Co., r. Souk el-Siaref, 16.
Manoukian, K. & Frères, r. Souk el-Siareff, 1.
Massart, G., r. Chérif pacha, 30.
Matatia, I., r. mosquée Attarine, 2, et Rosette, 5.
Matossian, Toros, r. Souk el Siareff, 4.
Mikinioty, G., r. mosquée Attarine, 19.
Mizan, S., r. Souk el-Siaref, 8.
Mizrahi, Aslan, r. anc. douane.
Mohamed Badawi, eff. r. Bab el-Akhdar.
Mohamed Chami, r. Paolino, 12.
Mohamed Fehmy Zaki, r. Souk el-Siarafieh, 3.
Mohamed Hammouda (Hag), r. Moharrem bey, 14.
Mohamed Mahmoud el-Zaiat, r. Bab el-Akhdar, 37.
Moullas, N. K. & Co., r. mosquée Attarine, 9.
Moustapha Mohamed Raslan, r. des Sœurs, 66.
Nacmias, L., r. de France, 6.
Nadouri Mohamed, r. Bab el-Akhdar, 26.
Negrin, Salam & Co., r. Souk el-Siareff, 1.
Orosdi Back (Etabl.,) pl. Mohamed Aly, 14.
Panayotti, S., r. Isaac el-Nadim, 5.
Pavlidon, P. K., r. Moharrem bey, 14.

L'Imprimerie de la **SOCIÉTÉ ANONYME EGYPTIENNE DE PUBLICITÉ**
30, rue Kasr-el-Nil, LE CAIRE
Imprime vite, bien et à bon marché

Alexandrie (suite)
Pellegrini & Naoum, r. Sidi Abou Dardar, 4.
Primi, Mme M., Ibrahimieh (Ramleh).
Printemps (Grands Magasins du), (Laguionie & Co de Paris), r. porte Rosette, 4.
Reis, L., & Co., r. Chérif pacha, 27.
Reizian, Arakel, r. el- Midan, 60.
Rousso, Robert J., r. de France, 5.
Sahakian, Sarkis, r. Bab el-Akhdar, 17.
Salamé Ahmed, r. Souk el-Attarine.
Saldaldjian, E. & G., r. Souk el-Nokahlieh, 1.
Saleh Hamouda Amin Chohaïeb, r. Souk el-Dakhahnieh, 7.
Saleh Mohamed Hamza, r. Paolino, 36.
Salomon el-Fassy, r. Souk el-Siareff, 3.
Sayed Bayoumi & Aly (Hag), r. Guenenah, 35.
Sayed Mohamed Aly, r. Souk el-Khet.
Schinazi, Jacques, r. mosquée Attarine, 3.
Schinazi, r. Souk el-Siareff, 3.
Sebri, M.A. & Frères, r. Souk Dakhakhnieh.
Sednaoui, S. & S. & Co. Ltd, pl. Mohamed Aly, 10.
Setthon Frères, boul. Ramleh, 32.
Sigalas, R., r. mosquée Attarine, 16.
Soukias, H., boul. Ramleh, 24.
Stephan, C. H. & Co., r. Masguid Attarine, 5.
Stephan, Tewfick, r. mosquée Attarine, 10.
Strongo, J., r. masguid el-Hadari, 9.
Supino, Salama (succession), r. Nubar pacha, 7.
Tewfik Medawar, r. église grecque, 4.
Thermiotis, Alex., r. Abdel-Moneim.
Yaghoubian, R., & Co., r. Souk el-Siareff, 1.
Yamgotchian, A., r. Souk el-Siaref, 2.
Younès, M. el-Zaki, r. Souk el-Attarine, 3.
Zayan, D., r. Souk el-Attarine.
Zotin, S., r. Colonne Pompée, 1.

ASSIOUT

Abdel-Rehim Hassan Abou Chogga, Ch. Kaïsariet el-Hélali.
Aziz Gorgui, Ch. el-Adlia.
Bekhit Aly Hassouna, Ch. el-Kaïsaria.
Bisri, Ahmed Ahmed, Ch. el-Khodaria.
Gayed Khella, Ch. el-Cheikh Mentache.
Gorgui Boulos, Ch. el-Kaïsaria.
Guindi Ghobrial, Ch. Souk Kamh el-Kadim.
Habib Doss, Ch el-Helali.
Hussein Rida, Ch. el-Khodaria.
Labib Soltan & Attallah Guindi, Ch. el-Sekka el-Guédida.
Morcos Abdel-Messih, Ch. el-Maydoub.
Sabet Hassanein el-Adawi, Ch. Kaïsariet el-Hélali.
Salama Boutros, Ch. el-Sekka el-Guédida.
Tohami Hassanein el-Adawi, Ch. Kaïsariet el-Hélali.

ASSOUAN

Iscandar Costandi & frères.
Rousso, Jean G.

BENI-SOUEF

Aboul-Enein Sayed, Souk el-Talat.
Fame, Michel, Ch. el-Riadi.
Hussein Hassan, Souk el-Talat.
Kamel Mikhaïl, r. anc. poste.

CHEBIN EL-KOM

Gharbawi Mohamed, r. de la Gare.

DAMANHOUR

Chaaban Seif el-Dine bey el-Kateb, Ch. el-Khaïri.

DAMIETTE

Aly el-Sayed, Ch. el-Aazam.
Hott Mohamed, Ch. el-Aazam.

FAYOUM

Abiari, Ahmed Abdel-Hadi, Ch. Kantarah.
Chafeï Hassan, Ch. el-Yousfi.
Cochti, Bekhor & Vita, Ch. Ramleh.
Henein Messiha, Ch. el-Ramleh.
Mohamed el-Boghdadi, Ch. el-Amoud.
Noueri Mohamed, Ch. el-Ramleh.

ISMAILIEH

Collara, A., Village Arabe.
Coronéos, Alexandre, r. Negrelli.

KAFR EL-ZAYAT

Stamatopoulo, Xenophon.

CHOCOLAT MENIER
VENTE PAR JOUR 60,000 KILOS

KENEH

Abdel-Wahad Abdel-Rahim Youssef, Ch. el-Maghrabi.
Ahmed Agha Abdou, Ch. el-Maghrabi.
Ahmed Mohamed Ouchahi, Ch. el-Maghrabi.
Aly el-Sayed Aly, Ch. el-Sahrig.
Basta Makar, Ch. el-Maghraby.
Bennawi, Mohamed Hussein, r. Maghrabi.
Farès Salloum, Ch. el-Montazah.
Kabbani, Hassan, Ch. el-Sahrig.
Khatib Abdel-Rahim Aly, r. Maghrabi.
Missergui, Kyriacos, Ch. el-Maghrabi.
Moustafa Abdel-Rahim, Ch. Maghrabi.
Saad el-Din Hassan, Ch. el-Maghrabi.
Taha Omar, Ch. el-Sahrig.

LOUXOR

Abdel-Moti el-Hagaghi, r. du Markaz.
Attallah Wassef, r. du Markaz.
Mohamed Moussa, r. du Markaz.

MALLAOUI

Abdel-Rahman Aly Chérif, Ch. el-Koubri.
Louka Goubrial.
Mahmoud el-Sabrouti.

MANSOURAH

Abdallah Raffael, r. Neuve.
Cocouzis, S., r. Mahmoudieh.
Farès Habib, r. Neuve.
Hassan Makki, r. Souk el-Toggar.
Karkour Abdallah, r. Neuve.
Mohamed Abdel-Aziz, r. Mit-Hadr.
Nani, Ernesto, r. de l'église latine.
Saab, Alexandre, r. Neuve.
Samanudi Mohamed & Osman.
Sawi Mohamed & Osman.
Sednaoui, S. & S., r. Neuve.
Zaki Dahwan, r. du Nil.

MINIEH

Boulos Morcos, Ch. el-Kharrazine.
Khalil Barsoum, Ch. el-Bosta.
Mohamed Ragheb bey, Ch. Sekka Guédida.
Patrikios, P., r. de la Gare.

MIT-GHAMR

Hélal Abou Ragab, Ch. el-Deya.
Houel, M., Ch. Asmar.
Mankarious Soliman, Ch. el-Sagha
Mohamed Tantawi, Ch. Sagha.
Nahas Ibrahim, Ch. el-Deya.

PORT-SAID

Attard, Alfred, & Co, r. du Commerce.
Bon Marché Central, Mme Vve Jean Papantonopoulos, pl. de Lesseps.
Diacono, Paolo, r. Said.
Eastern Exchange Bon Marché, Wills & Co, r. Sultan Osman.
Grand magasin Parisien, Anis Bassila, pl. de Lesseps et village arabe.
Louvre, N. Spyratos & Co., r. Sultan Osman.
Marchisa, Vve Maria, pl. de Lesseps.
Mohamed Nouchouati, r. du Commerce.
Tourist Stores, N. Spyratos & Co., r. du Commerce.
Vella, Charles, r. du Commerce.

SOHAG

Abdallah Ibrahim, Ch. Kaïsariet el-Souk.
Azer Rofaïl, Ch. el-Aaref.
Mahmoud Mohamed Hassanein (Hag), Ch. el-Kaïsaria.
Mathari, Mohamed Mohamed, Ch. Kaïsariet el-Souk.
Mohamed Hassan, Ch. Kaïsariet el-Souk.

SUEZ

Daoud Moussa, r. Kassara.

TANTAH

Abou-el Dahab Mahmoud, r. el-Khan.
Ahmed Chawan el-Ziftaqui, r. Deïr el-Sayed.
Ahmed el-Touhi, r. Souk el-Senadkieh.
Barcilon, A. J.,
Chakour, Ahmed & Ziftani, Ch. el-Khan.
Ghoche Gobran, Ch. el-Borsa.
Hassan Mohamed el-Chichi, Ch. Souk el-Senadkieh.
Ibiari el-Sayed, Ch. el-Khan et Ch. el-Hawamdia.
Misraki, Youssef.
Moustafa el-Moustci, Ch. el-Khan.
Nawar, Messiha, Ch. el-Khan.
Orosdi-Back (Etabl.)

MALVOISIE HAMBURGER & Co.
Vin blanc doux et très aromatique
PATRAS-GRÈCE *Maison fondée en 1846.*

ZAGAZIG

Abdel-Fattah Chédid, Ch. el-Kaissarieh.
Hariri, Abdel-Salam, Ch. el-Kaïsaria.
Hindi, Hassan Aly & fils, Ch. el-Wadi el-Kebly.
Mohamed Abdel-Rahman, r. el-Montazah.
Mohamed Mohamed Ismaïl, Ch. el-Kaïsarieh
Moriano, G., Ch. Abbas.
Negma, Aziz, r. Abbas.
Omar Ibrahim, Midan el-Adly.
Orosdi-Back (Etabl.), Ch. el-Kaïsarieh.
Papadakis, Th., Ch. Abbas et Ch. el-Wadi el-Kebli.
Saghir, Ahmed Mohamed, Midan el-Adly.

ZIFTA

Kechti Mohamed (Cheikh), Ch. Dayer el-Bandar.

Métaux

(Voir Fers et Métaux)

Meubles (Fabricants de)

CAIRE

Abdel-Razek el-Tarabolsy, Midan Souk el-Kanto.
Achamallah, Guergues, Ch. Faggalah, 10.
Alphandery, Isaac A., Ch. el-Abbassieh.
Aly el-Khaous, Ch. Bibars (Hamzawi).
Arena, P. & Co., Ch. Abbas, 133.
Aun Allah Ghaleb, Ch. Faggalah, 10.
Belleri, S., Darb el-Barabra.
Clemente, Nicolas, Ch. Tewfik.
De Corato, N., r. anc. Saptieh, 6.
Démitriades, N., Ch. el-Saha
Diacaki, J. & J. Zamanou, Ch. el Saha, 3.
Dickmann, R., Ch. Boulac.
Ezra, M., Ch. Souk el Tewfikieh.
Furino, A., rd.-pt. Soliman pacha.
Furino, Giuseppe, Ch. Nubar pacha.
Gaetan, G., Midan el-Zaher.
Gandolfi, Ing. C., & Co., Sahel (en face l'usine des Tramways).
Giuliana, S E., Ch. Emad el-Dine.
Israël, M. J., Ch. el-Guinenah.
Khatchadourian, Zaki, Ch. Hassan el-Akhbar.
Kirchmayer, Rudolf, & Co., Ch. Nubar pacha, 16.
Lambert, Paul & M. V. Megherblian Brothers, Ch. el-Bostane, 19 et Ch. el-Madabegh, 2.
Lombardo, Fr., & Co., Ch. el-Cheikh Aboul Sibaa, 4.
Mohamed Chaarawi, Ch. el-Méligui.
Mohamed Ibrahim, Haret el-Achee, 5 (Abdine).
Mohamed Saleh Soliman, r. anc. Zaptieh
Pandelias, A. G. & C. M. Renexis, Ch. el-Dawawine, 63.
Papiridis, Christo, Darb el-Barabra.
Parvis, Giuseppe, Bazar Mourour.
Patérakis, Dimitri, Ch. Souk el-Tewfikieh.
Sélim Aly, Ch. el-Faggalah, 26.
Sioufi, A. & M. frères, Ch. Nubar pacha, 13.
Stavrou, E. Stavrou, Midan Kasr el-Nil, 5.
Sursock, G., Ch. Nubar pacha, 19.

ALEXANDRIE

Ahmed Abou Hamdi eff., r. Mohamed bey el Defterdar, 5.
Ambar, Moursi, r. Souk el-Kanto.
Kayat, Elie, & Co., r. Salah el-Dine, 2.
Khalil, Alexandre, r. Ibrahim 1er, 50.
Pirayre, G., r. du 1er Khédive.
Risk Attieh & Ghali Attieh, r. Mehatta.
Séadé, Joseph T., r. du 1er Khédive.

☞ **SOENNECKEN**, Meubles de Bureau, Représentants pour l'Egypte W.E. KESTING & Cie. B.P. 1000. Alexandrie. Caire: Téléphone 2790. B.P. 1407.

MANSOURAH

Abdel-Hamid Soliman bey & Co., r. mosquée Hussein bey.

PORT-SAID

Clavdianos, S., r. Memphis.

TANTAH

Ahmed el-Sayed el-Akkad, Ch. Darb el-Atar.
Hamed Yassin.

PASTILLES DU Dr FAYÈS
A LA SULFOCAÏNE
Souveraines contre la Toux, la Bronchite et les maladies de la Gorge et du Larynx.
3, rue du 4 Septembre, Paris. *Dépôt chez tous les Droguistes d'Egypte*

Meubles en Jonc et en Rotin

CAIRE

Gabriel, H. & T., Ch. el-Maghrabi.
Joubert, A., Ch. Hana Khalil, 17 (Saptieh).

Minotiers

CAIRE

DAVERIO, HENRICI & Cie S. A. Zurich (Suisse)
Installations et transformations de Moulins.
Construction de toutes Machines pour la Meunerie.

Darmenia, G. & A., Saptieh.
Issa Abdel-Rahim bey, Faggalah.
Sant, Antoine, Ch. Cheikh Saïd (Saptieh),
Weinstein, Emmanuel & ses fils, Ch. Kasr el-Nil, 50.

ALEXANDRIE

Abdel-Fattah Abdel-Fattah, r. masguid el-Hadari, 10.
Afifi Mohamed (Hag), r. el-Bacha (Gabbari.)
Aly Sid Ahmed & fils, r. Guineneh.
Awad Mohamed, r. Anastassi, 64.

DAVERIO, HENRICI & Cie S. A. Zurich (Suisse)
Installations et transformations de Moulins.
Construction de toutes Machines pour la Meunerie.

Farghali, Ahmed & Co., r. el-Menayer.
Giraud, V., succr des Moulins Français, Karmous.
Gohari el-Naffad, M., r. du 1er Khédive, 36.
Ibrahim Abou Sid Ahmed, r. prince Abdel-Moneim.
Mahmoud Ahmed, r. du Commerce (Gabbari).
Mahmoud Omara, Karmous.
Mohamed Naaman, r. Kom el-Dick, 10.
Naggiar, Habib W., r. Souk el-Gomah, 5.
Nicolaïdes, Jean G., r. Salah el-Dine.
Safar Oarakis & M. Neeman, r. masguid Attarine, 10.
Youssef & Ibrahim Wahba, r. du Commerce.

ASSIOUT

Abdel-Rahman el-Nemeiss bey.
British Mill of Wasta, Hercules Bartolo, B.P. 37.
Habib Chenouda bey.
Tadros Makar, Ch. el-Khodaria.

BENHA

Fangari Mohamed, Ch. Ata.
Farahat Ibrahim, Ch. el-Chedid
National Bank of Egypt, Midan Idris.
Vita Ibrahim, Ch. el-Chedid.

BENI-SOUEF

Azer Raphaël bey & Co., Ibrahimieh.
Guergues Farag, Ibrahimieh.
Moustafa el-Ghamrawi bey, Ch. el-Riadi.

CHEBIN EL-KOM

Khouri Youssef, Ch. el-Bahr.

DAMANHOUR

Steineman, Mabardi & Co., Ch. Abou Abdallah.

FAYOUM

Gabbour Ghali, Ch. Bahr el-Yousfi.
Haddad, Milha, Ch. Bahr el-Wedaa.
Mattah Abdel-Malek, Ch. el-Fawal.
Mohamed Chawki, Ch. el-Fawal.
Zagdoun, Aslan, Ch. Bahr el-Anz.

KAFR EL-ZAYAT

Ahmed Abdou.

LOUXOR

Ayoub Sabri bey.
Chiotti, Dimitri, r. de la gare.
Chiotti, Emmanuel, r. de la gare.

MANSOURAH

Hassoun, Youssef, r. Mit Hadr.
Samneh, Alexandre.
Turini, Luigi.
Turini, Napoleone, r. du Nil.
Zein el-Din Aly, r. el-Cheikh Hassanein.

MINIEH

Hussein Mohamed, Ch. Souk Galal el-Kadim.

ALLEN, ALDERSON & Co Limited
Importers of Machinery (See pages 6 and 7).

PORT-SAID

Dicelis, M., Village Arabe.
Société Anonyme des Moulins Français, Thiriat agent, r. Saïd.

SIMBELLAWEIN

Osman Ansari.

SOHAG

Abiskharoun bey, Ch. el-Mehatta.
Amin el-Aaref bey, Ch. el-Aref.

TANTAH

Fotios, Yanni, Kafret el-Fadaly.
Kachab, Joseph.
Minoterie Nationale Egyptienne, Kohafa (via Tantah).
Moulin Français, Cattaui Frères & Co prop., r. el-Banabir.
Sursok, Gorgui Loutfallah, Kafret Aly Agha.

WASTA

Hanna Barsoum & Co.
Malati frères.
Mohamed Gabr.
Vitos, Charalambos, à Achment.
Vitos, Harcule, à Achment.

ZAGAZIG

Chamsy, Amin bey, r. Tewfik.
Malati, Antoun.

ZIFTA

Aaguina Mohamed, & Sayed Zanfali, Ch. Tereet el-Sahel, 2.
Chehri, Sid Ahmed & Hussein el-Masri, Ch. Tereet el-Sahel.

Miroirs

(Voir Vitriers et Ameublement)

Miroirs (Fabr. de)

ALEXANDRIE

Lemédioni, D., r. Kom el-Dik, 4.

Modes

(Voir Maisons de Nouveautés)

Modistes

CAIRE

Adli, A. & J., Ch. el-Mousky, 26.
Au Progrès (Soc. anon.), Ch. el-Gawhari.
Auroy, Mme E., Ch. el-Manakh, 13.
Batistinis Sœurs, Ch. el-Saha, 3 (Daher).
Boué Sœurs, Ch. Kasr el-Nil, 42.
Bringolff, Mme Vve, boul. Clot bey.
Camelia (Au), Ch. Kasr el-Nil, 35.
Cicurel, Les fils de M. & Co., av. de Boulac, 3.
Constantinidis, Mme Sapho, Mouski, 33.
Corbeille Fleurie, Apostolou Carayanopoulo, Ch. Abdel-Hakk el-Sombâti.
Cosentino, Eugenio, Haret el-Husseini.
Dany «Marque», Ch. Soliman pacha, 1.
Dé Rouge, P. Plunkett, pl. Ataba el-Khadra.
Eliopoulos, Mlle, Ch. el-Zaher, 37.
Francès, Félix, Ch. el-Bawaki.
Freda, Giovanna, Ch. el-Zaher, 47.
Grünberg Sœurs, Ch. Kasr el-Nil, 19.
Henry (Maison), Ch. Mousky, 6.
Herdan, Mme Fanny, Ch. el-Gowhari.
Lecoq, Mme H., Ch. el-Guinénah.
Marcelle, Ch. Kasr el-Nil, 17.
Mawardi, I., & Co., Ch. el-Mousky, 28.
Paradis des Dames, J. Castro & Co., Ch. el-Manakh.
Paris-Modes, A. H. Goubet Sœurs, Ch. Gameh Charkass, 18.
Pensée Ch. el-Manakh, 13.
Petôt, G. & N. Naccache succrs., Ch. el-Bosta.
Rina, Ch. Soliman pacha, 17.
Schenkmann, S., Faggalah.
Schinas, Georges, Ch. Kasr el-Nil, 17.
Sednaoui, S. & S. & Co. Ltd, Mouski, 40.
Walker & Meimarachi, Ltd, Ch. el-Bawaki.

ALEXANDRIE

Agustakis, Anna D., r. Galice bey, 2.
Andrinopoulos, D., r. église grecque.
Antoniou, Marie, r. mosquée Attarine, 19.
Argirakis, A., r. mosquée Attarine, 6.
Barouch, S., r. Tewfik 1er, 25.

Toutes les MALADIES DU POUMON GRIPPES BRONCHITES TUBERCULOSE
sont radicalement guéries par le CURATIF VAUGIRARD
BROCHURE: E. LOGEAIS, 37, Avenue Marceau, PARIS.

Alexandrie (suite)
Casoli, Josephine, r. Rosette, 28.
Châlons, H. Hochapfel & Co., r. Chérif pacha, 26.
Cocotonitz, A., r. Souk el-Siaref, 10.
Dal Piero, Pauline, r. Toussoun pacha, 17.
Decor, Jeanne, r. Toussoun pacha, 26.
Egyptienne, Eva Freimann, r. Nébi Daniel, 35.
Essayan, V., r. Souk el-Siaref, 8.
Finocchino, Mme, r. Borham pacha.
Galeries Lafayette, r. porte Rosette, 13.
Gioglia, Lisetta, r. General Earle 2.
Goubet, Mme Hellène, r. Rosette, 32.
Horis, G., boul. Ramleh, 28.
Jacob, Claudine, r. porte Rosette, 17.
Linardi, Mme R., r. Nébi Daniel, 26.
Lota, Maker, r. Rosette, 30.
Maccari, Mme Caroline, r. Nébi Daniel, 14
Mareschi, S., r. Rosette, 7.
Mograbi, Mme Vve, r. Souk el-Siaref, 3.
Moullas, N.K. & Co., r. mosquée Attarine, 9.
Odette, Mlle, r. Rosette, 35.
Orfanelli, Mme A., pl. Ste-Catherine, 1.
Paris-Robes, Abram Daujat, r. Nébi Daniel.
Patridou, M., r. mosquée Attarine, 73.
Pensée, C. Ciambelli, r. mosquée Attarine, 5.
Pezitidi Sœurs, boul. Ramleh, 31.
Resta, Mme Lina, r. Toussoun, 14.
Rinaldi, Mlle, r. Nabi Daniel, 26.
Rizzitano, Mme, r. prince Abdel-Moneïm, 120.
Rotante, Caterina, r. de l'Archevêché.
Roublié, G. & Mlles R. Caruana, r. Nébi Daniel, 13.
Sajous, Italia, r. de l'Archevêché, 3.
Schinas, Georges, r. porte Rosette, 13.
Souliotis, P., r Rosette, 7.
Staikou, M.E., r. mosquée Attarine, 4.
Stamouli, F., r. Galice bey, 4.
Svoboda Sœurs, r. Rosette, 13.
Theodoriou, Mme E., r. mosquée Attarine, 8.
Vitali, S., r. Souk el-Nokalieh, 5.
Vorloan, Mme G., r. mosquée Attarine, 86.
Voulgaris, M., r. masguid Attarine, 9.
Weisse, Mlles, r. Nébi Daniel.
Zarpanely, B., boul. Ramleh, 12.

MANSOURAH

Bonifacio, Mme Marie, r. Vieille.
Nouvelle Maison de Modes, Gabriel Aranghi, r. Neuve.

PORT-SAID

Armao, M. & Co., r. Sultan Osman et r. Eugénie.
Doumerque, Mme, r. du Commerce.

ZAGAZIG

Bocti, E. & V.
Papadakis, Ch., Th. Abbas et Ch. el-Wadi el-Kebly.

Monte-Plats

CAIRE

Jaquemet Mesnet & C°
Paris, Monte-Plats, Agence au Caire: 14, Rue Soliman Pacha.

Monts de Piété

Société Anonyme des Monts de Piété Egyptiens.
CAIRE, Jardin Rossetti.
ALEXANDRIE, r. Tewfik 1er, 18.

Mosaïques

CAIRE

Boselo, Giovanni, Ch. Galal pacha, 10.
Du Brucq, Joseph, Ch. Boulaq, 19.

DIMITRI TARAZI & FILS
9, Rue Kamel, en face du Shepheard's
LE CAIRE
Meubles en mosaïques incrustés en nacre et ivoire, table à jeu, etc.

Mancini & Cives, Ch. Abbas, 119.
Odorico, Louis & Co., pl. Aboul-Ela (Boulac).
Odorico, Sante, Ch. Sahel Guellal, 21 (Boulac).

Ecole PIGIER de Paris. 1re Ecole Pratique de Commerce
Fondée en France en 1850. Subventionnce par l'Etat et la Ville de Paris
Inscription à tout âge, à toute époque — Faculté de suivre tout ou partie des cours
Commerce, Banque, Industrie, Stenographie, Dactylographie, Langues, Publicité
8, RUE CHÉRIF PACHA, 8 TÉLÉPH. 27-83. ALEXANDRIE

ALEXANDRIE

Giuseppe Gentile. Carreaux en Mosaïque. 9, Rue Isaac el Nadim, après la Cie. du Gaz. Grand Prix à l'Exposition de Milan 1906, et Turin 1911.

ISMAILIEH

Odorico, Andrea, av. François-Joseph.

Mosquées

CAIRE

Abou Dahab, Ch. el-Akkadine.
Amrou, Vieux-Caire.
Avlad Enan, Midan Bab el-Hadid, 22.
Azhar, Ch. el-Sanadkieh (Sayedna Hussein).
Barkoukieh, Ch. el-Barkoukieh.
Farag, Ch. Darb el-Ahmar.
Gameh el-Banat, Ch. Bein el-Nahdein.
Gohar el-Lala, Ch. Darb el-Ahmar.
Gouri, Ch. el-Ghourieh.
Hakem, Ch. Souk el-Lemoun (Bab el-Nasr).
Hamet, Ch. el-Akkadine.
Hassan pacha, Ch. Nour el-Zatamieh.
Hassanein, Ch. el-Akkadine.
Ibn Touloun, Ch. Touloun (Saliba).
Imam el-Chafeï, Tombeaux des Mamelouks.
Kalaoun, Ch. Nahassin.
Kayed bey, fond Sayedna Hussein.
Malika Safiyan, Ch. Mohamed Aly.
Mamoudieh, Midan Roumelie.
Moayad, Ch. el-Akkadine.
Mohamed Aly, Ch. Mohamed Aly.
Mohamed bey Madbouli, Midan Abdine.
Mohamed Naser Ebn Kalaoun, Citadelle.
Mohamadi, Abbassieh.
Nasser, Ch. el-Akkadine.
Rifaï, Mohamed Aly (Citadelle).
Sayeda-Néfisseh, Ch. Sayeda-Néfisseh.
Sayeda-Zénab, Ch. Sayeda-Zébab.
Sayedna Husein, Ch. Sayedna Hussein.
Sultan Hanafi, Ch. Sultan Hanafi (Nasrieh).
Sultan Hassan, Ch. Mohamed Aly (Citadelle).
Sultan Soliman, Ch. el-Hattaba.
Zaher Bibars, Ch. el-Zaher.

ALEXANDRIE

Abou Abbas el-Moursi, r. Sidi Abou el-Abbas.
Abou Sen, r. Ras el-Tin.
Barki, au palais de S.A. le Khédive.
Chaaban el-Hadari, r. masguid el-Hadari.
Hag Nazir, r. Bab el-Akhdar.
Ibrahim pacha, r. Masguid el-Cheikh Ibrahim pacha.
Menayer, r. Sidi el-Menayer.
Nabbiallah Daniel, r. Nébi Daniel, 3.
Oda pacha, r. Ras el-Tin.
Sidi el-Attarine, r. mosquée Attarine.
Sidi Sada, r. Port d'Alexandrie.
Sidi el-Souri, r. Marghani.
Sidi Temrez, r. Ras el-Tin.
Sidi Terbana, r. Masguid el-Terbana.
Sultan, r. masguid Sultan.

GUERGUEH

Maghraby, Ch. el-Maghraby.

KAFR EL-ZAYAT

Mohamed bey Chah.
Mohamed bey el-Gersi.

TANTAH

Essayed el-Badawi, Ch. el-Sayed el-Badawi.

Moteurs

(Voir Machines)

Motocyclettes

CAIRE

G. Pavid & Co., Rue Emad el-Dine, 3, agents de la MOTO RÊVE.

Moulins

(Voir Minotiers)

L'Affichage frappe le regard s'impose à la vue
Devis sur demande : SOCIÉTÉ ANONYME EGYPTIENNE DE PUBLICITÉ
LE CAIRE: 30, rue Kasr-el-Nil.—ALEXANDRIE: 30, rue Chérif Pacha.

Musées

CAIRE

Antiquités Egyptiennes, Ch. Mariette pacha, 5.
Art Arabe, Midan Bab el-Khalk.
Géologique, Ch. Cheikh el-Rihane.

ALEXANDRIE

Commercial-Roumain, r. Sésostris, 14.
Greco Romain, r. du Musée, 2.

Musique

(Voir Instruments de Musique)

Musiques & Sociétés Philharmoniques

CAIRE

Armée Anglaise.
Armée Egyptienne.
Banda Italiana, Tewfikieh.
Philharmonique Hellène, Ch. Wagh el-Berka.
Philharmonique Herzl, r. église catholique, 25 (Mousky).
Prisons (des), Guizeh.

ALEXANDRIE

Banda Nazionale Italiana, ex-Lamarmora, r. Abou-Dardar.
Banda Nazionale Maltese La Valetta, r. du 1er Khédive, 83, Minet el-Bassal.
Orwa el-Woska

Navigation (Agences de)

Achaia S/S Co.
ALEXANDRIE : r. de la Poste, 1.
Anchor Line (Henderson Bros) Ltd.
PORT-SAID : Cory Bros & Co. Ltd agents, quai François-Joseph.
SUEZ: G. Beyts & Co agents, Ch. el-Gomrok.
Anglo-Hellenic Steamship Co. Ltd.
ALEXANDRIE: M. P. Salvago & Co agents, r. Antoniadès, 1.

Agence Internationale de Voyages
N. KIRZIS
Agent de
F. Th. FOTIADES & Co
SUCCURSALES:
Le Caire, Port-Saïd, Suez, Assouan, Wady Halfa et Khartoum
Téléph. 733 — B.P. 1015
Billets de Chemins de fer et de Navigation pour tous les points du globe d'Alexandrie, Port-Saïd & Suez
EXPÉDITION DE BAGAGES
TRANSPORTS POUR TOUS PAYS
Correspondants dans toutes les villes du monde
EMIGRATION — ASSURANCES
Renseignements et arrangements pour voyages circulaires et à forfait

Archipelago American S/S Co.
ALEXANDRIE: Habib bey Homsi agent, r. des Etudiants, 2.
Armement Adolph Deppe.
ALEXANDRIE: Mihran Kalfayan agent, r. Tewfik, 6.
Asia Minor S/S Co Ltd.
ALEXANDRIE: Ed. Perkins agent, r. St-Mark, 3.
Atlas Line.
ALEXANDRIE : Stern frères G.m.b.H. agents, r. Pirona, 1.
Austro-American Steamship Co. Ltd.
ALEXANDRIE: Basilis Drossiadis agent, r. de la Poste, 1.
CAIRE: Caffari & Co agents, Ch. el-Manakh, 17.

CHEMLA FRÈRES
Grands Magasins de Nouveautés
AVENUE BOULAC
VENDANT LE MEILLEUR MARCHÉ DE TOUT LE CAIRE
Haute Mode — Haute Couture

EGYPTE-AMÉRIQUE
AUSTRO-AMERICAN LINE
Service accéléré pour passagers et marchandises entre l'Egypte et les Amériques du Nord et du Sud
Agence Générale pour l'Egypte:
Rue de la Poste No 1.—B.P. 1163. Tél. 2156

Bell's Orient Line.
ALEXANDRIE: E. Barber & Son agents, r. anc. douane, 37.

Bibby Line Twin Screw Mail Steamers.
CAIRE: Thos Cook & Son (Egypt) Ltd. agents, Ch. Kamel.
PORT-SAID: W. Stapledon & Sons agents, r. Constantinieh.
SUEZ: W. Stapledon & Sons agents, Port-Tewfik.

British India Steam Navigation Co Ltd.
SUEZ: G. Beyts & Co agents, Ch. el-Gomrok.

British & Foreign Mercantile Marine,
ALEXANDRIE: E. Barber & Son agents, r. anc. douane, 37.

Bruce, J. & Co,
ALEXANDRIE: C. J. Grace & Co agents, r. Gordon pacha, 3.

Bulgarie.
ALEXANDRIE: A. Diab agent, r. Adib, 3.

City Line.
PORT-SAID: L. Savon & Co agents, quai François-Joseph.
SUEZ: Cory Bros & Co. Ltd agents, Port-Tewfik.

Clan Line Co.
PORT-SAID: Cory Bros & Co agents, quai François-Joseph.
SUEZ : G. Beyts & Co agents, r. Gomrok.

Compagnie Hellénique de Navigation de Syra.
ALEXANDRIE : Tracadas & Aniliadis agents, r. Nubar pacha, 18.

Compagnie Nationale Belge de Transports Maritimes.
ALEXANDRIE: Mihran Kalfayan agent, r. Tewfik, 6.

Compagnie Nationale Ottomane de Navigation (Ex-Mahssoussé).
SUEZ: H.L. Ilhamy & Co agents, r. Moaref.

Compagnie Royale Néérlandaise de Navigation à Vapeur d'Amsterdam.
ALEXANDRIE: W. F. van der Zee agent, r. des Etudiants, 2.

COMPAGNIE RUSSE
de Navigation à Vapeur et de Commerce
SERVICES POSTAUX HEBDOMADAIRES
Ligne directe Hebdomadaire entre:
ALEXANDRIE ET LA GRÈCE, TURQUIE ET ODESSA
Ligne circulaire Hebdomadaire entre:
ALEXANDRIE, LA SYRIE, SMYRNE, LA MACÉDOINE CONSTANTINOPLE ET LA MER NOIRE
POUR TOUS RENSEIGNEMENTS:
S'adresser à l'Agence de la Compagnie, rue St.-Mark, No 1
Au CAIRE, Chareh Kasr-el-Nil, No 40
A PORT-SAID, sur le Quai François-Joseph, No 11

Compagnie Russe de Navigation à vapeur et de Commerce.
CAIRE: G. Alchewsky agent, Ch. Kasr el-Nil, 40.
ALEXANRIE: r. St.-Mark, 1.
FACOUS: Demètre Georges Sarris agent.
PORT-SAID: De Nicolas Mishtolt agent, quai François-Joseph.
SUEZ : G. Lazzerini & Co agents, r. Messageries.

Cook, Thos, & Son (Egypt), Ltd.
CAIRE: Ch. Kamel, 5.
ALEXANDRIE: av. Rosette, 2.
ASSOUAN: Grand Hotel Buildings.
LOUXOR: Ch. el-Bahr.
PORT-SAID: quai François Joseph.
SUEZ: C. Mavros agent, Port-Tewfik.

Cunard Line.
CAIRE: Transit Express agent, Ch. el-Maghraby, 6.
ALEXANDRIE: Rodocanachi & Co agents généraux, r. église Debbané, 4.

Delta Nile Navigation Co (Fotiadès, Fotios & Co).
ALEXANDRIE : r. Chérif pacha, 27.
CAIRE : Ch. Sahel (Boulac). Sous-agence Davies Bldgs, Ch. Emad el-Dine.
ASSOUAN : E.G. Roussos agent, B.P. 4.

Propriétaires de maisons, "chounah", villas, Hôtels, Banques, etc., adoptez les Enduits ignifuges
"ASBESTIC"
Devis / Prix / Plans } chez M. CASORIA, Agent général pour l'Egypte et le Soudan, CAIRE
G. RICCALDONE SANTO & Co, Concessionnaires Généraux, CAIRE

Deutsche Australische Dampfschiffs-Gesellschaft.
PORT-SAID : Deutsches Kohlen Depot agents, r. du Nil.
SUEZ: Deutsches Kohlen Depot agents.
Deutsche Levante Linie de Hambourg.
CAIRE: A. Stross agent, Haret el-Chichini (Mouski).
ALEXANDRIE: A. Stross agent, r. Toussoun pacha, 7.
SUEZ: Cory Bros & Co (Meinecke) agents.
Deutsche D. G. Hansa.
PORT-SAID : Deutsches Kohlen Depot agent, Ch. el-Nil.
SUEZ: Cory Bros & Co (Meinecke) agents.
Deutsche Ost-Africa Linie.
CAIRE : Fix & David agents, Ch. Gameh el-Banat.
PORT-SAID: Cory Bros & Co. Ltd agents, quai François-Joseph.
SUEZ: Géo. Meinecke agent, r. Colmar.
Deutscher Lloyd A.-G. (Transports maritimes).
ALEXANDRIE : Stern frères G. m. b. H., r. Pirona, 1.
PORT-SAID: J.Cohen Co agents, r. Cawala.
Egypt & Levant Steamship Co. Ltd.
ALEXANDRIE : C. Sidley secrétaire, r. du Télégraphe anglais 5.
Ellerman Line Ltd.
ALEXANDRIE: N. E. Tamvaco agent, r. Sésostris, 16.
Exprees Nile Steamers Co.
ALEXANDRIE : Egypt. Bonded & Warehouses Co. Ltd agents, à la Douane.
PORT-SAID: L. Savon & Co agents, r. de la Douane.
SUEZ: L.Savon & Co agents, Port-Tewfik.
Fabre, Cyp., & Cie.
ALEXANDRIE: A. Diab agent, r. Adib, 3.
PORT-SAID: L. Savon & Co agents, r. de la Douane.
Flotte Volontaire Russe.
PORT-SAID : W. Kitaeff, agent, boul. Eugénie.
SUEZ: Victor Meyer agent, Ch. Goumrok.
Fotiades, F. Th.
ALEXANDRIE: r. Chérif pacha, 27.
CAIRE : Davies Bldgs, Ch. Emad el-Dine.

Fraissinet & Cie.
PORT-SAID : L. Savon & Co agents, r. Tantah et quai Eugénie.
Frederich Leyland.
ALEXANDRIE: N. E. Tamvaco agent, r. Sésostris, 16.
Furness Line.
ALEXANDRIE : M. P. Salvago & Co agents, r. Antoniadis, 1.
Hamburg America Linie.
ALEXANDRIE : A. Stross agent, r. Toussoun pacha, 7.
PORT-SAID: Deutsches Kohlen Depot agents, r. du Nil.
Hamburg & Anglo-American Nile Co.
CAIRE: pl. de l'Opéra, imm. Continental.
ALEXANDRIE: Egyptian Bonded Warehouses Co. Ltd, à la Douane.
ASSOUAN: Grand Hotel Bldgs.
MINIEH : E.N. Haselden agent.
PORT-SAID. Bonnici, Tancred & Co., Savoy Hotel Buildings.
Harrison Line.
CAIRE : Ch. el-Maghraby.
PORT-SAID: Cory Bros & Co agents, quai François-Joseph.
SUEZ: Cory Bros & Co (Meinecke) agents, Port-Tewfik.
Henderson P. & Co's Line.
CAIRE: Thos Cook & Son (Egypt), Ltd agents, Ch. Kamel.
ALEXANDRIE : C. J. Grace & Co agents, r. Gordon pacha, 3.
PORT-SAID: Worms & Co agents.
SUEZ: Worms & Co agents.
Italo-Spagnolo (Società Anonima di Navigazione a Vapore).
CAIRE: Peyer Frères & Seeger agents, Hamzawi, okelle Tarabichi.
ALEXANDRIE : E. Luxardo agent, r. de la Marine, 8.
Khedivial Mail Steamship & Graving Dock Co. Ltd.
CAIRE : r. Saptieh.
ALEXANDRIE : boul. de Ramleh, 2.
FACOUS: D.G. Sarris agent.
PORT-SAID: Georges Royle, quai François-Joseph.
SUEZ: G. Beyts & Co agents.

PASTILLES VALDA
Infaillibles contre toutes les affections de la Poitrine

KHEDIVIAL MAIL LINE

Fast British Passenger Steamers

GREECE-TURKEY MAIL SERVICE.

Shortest, calmest and most beautiful sea passage to Europe. Express steamers leave **Alexandria** every Wednesday at 4 p.m. for **Piræus** (Athens), **Smyrna, Mitylene** and **Constantinople,** in connection with Orient Express train-de-luxe for **Sofia, Belgrade, Budapest, Vienna, Paris** and **London.**

PALESTINE-SYRIA MAIL SERVICE WITH EXTENSION TO TURKEY.

Fast steamers leave **Alexandria** every Saturday at 4 p.m. and **Port-Said** every Sunday at 5 p.m. for **Jaffa** (Jerusalem), **Caiffa** (for Nazareth), **Beyrouth** (for Damascus), **Tripoli, Alexandretta, Mersina,** continuing in alternate weeks to **Rhodes, Chios, Smyrna, Mitylene, Dardanelles, Gallipoli** and **Constantinople.**

SUDAN-EXPRESS MAIL SERVICE.

Quickest route to Khartoum. Express steamers leave **Suez Docks** every Wednesday at 5 p.m. for **Port Sudan** and **Suakim** in connection with the Sudan Government Railway Express Service de Luxe to **Khartoum.** Special Circular Tickets issued.

RED SEA COASTING MAIL SERVICE.

Steamers from **Suez** every Monday evening at 5 p.m., for **Jeddah,** calling one week at **Tor, El-Wedj, Yambo** and **Jeddah;** and in the following week at **(Tor, Yambo optional), Jeddah, Port Sudan, Suakim, Massowah, Hodeida** and **Aden.**

For freight or passages apply to the Company's Agencies at **Alexandria, Port-Said, Suez** or **Cairo;** or for passages only to Messrs. **THOS. COOK & Son, Hamburg-America Linie Reise-Bureau, D. E. Munari, Cairo** or other tourist agencies.

Limassol Steamship Co. Ltd.
CAIRE : C. G. Pilavachi agent, Ch. Sahel Ghellal (Boulac).
ALEXANDRIE: Nicola G. Pilavachi agent, r. Ibrahim bey el-Lewa, 1.
PORT-SAID: D.J. Papademetriou agent, r. Ramsès.

Ligne Belge de Navigation
ALEXANDRIE : Mihan Kalfayan agent, r. Tewfik, 6.

Lloyd Anglais:
SUEZ: L. Savon & Co., Port-Tewfik.

Lloyd Autrichien.
CAIRE: Ch. el-Maghrabi, 7.
HELOUAN : N. Joannovich agent, r. Mansour pacha.
ALEXANDRIE: H. de Pitner agent, r. porte Rosette, 1.
PORT-SAID : P. de Vallentsits, quai François-Joseph.
SUEZ: Arturo Tribel agent, r. Gomrok.

Lloyd Sabaudo.
CAIRE: Ferdinando Sanguinetti agent général, Jardin Rosetti.

Lubin.
CAIRE : r. Maghraby, 6.
ALEXANDRIE: F. Th. Fotiades agent, r. Chérif pacha, 27.
PORT-SAID: r. du Nil.

Méditerranée Manche.
ALEXANDRIE: S. Petsaly agent, r. anc. bourse, 10.

Menzaleh Canal & Navigation Co.
CAIRE : Ch. Soliman pacha, 22.
PORT-SAID : The Egyptian Bonded Warehouses Co. Ltd agents, Bassin Chérif. (Rassoua).

Messageries Maritimes.
CAIRE: Ch. el Maghraby, 10.
ALEXANDRIE: pl. Mohamed Aly, 3.
FACOUS: D. G. Sarris agent.
PORT-SAID: quai François-Joseph.
SUEZ: r. el-Gomrok, 2.

National Steam Navigation Co. Ltd of Grece.
ALEXANDRIE: M.P. Salvago & Co agents, r. Antoniades, 1.
PORT-SAID: Cacamanolis & Psorulla agents, r. du Nil.

Navigation Hellénique Transatlantique.
ALEXANDRIE: F. Th. Fotiades agent, r. Chérif pacha, 25.

Navigation Hellénique à Vapeur.
ALEXANDRIE: P. Cozzika & Co agents, r. des Etudiants, 5.
CAIRE: P. Cozzika & Co agents, r. Madabegh, 23.

Navigation Orientale «P. Pantaléon».
ALEXANDRIE : N. Kéchayias agent, pl. Mohamed Aly, 10.
PORT-SAID : D. L. Mavroïdi agent, r. Constantieieh.
MANSOURAH: L. J. Venieri & Co., B.P. 64.

Navigazione Italiana à Vapore (figli di Ferdinando Panelli).
ALEXANDRIE: r. Nubar pacha, 11 (pl. Ste.-Cathérine.)

Mavrodaphne Hamburger & Co

PATRAS-Grèce. Maison fondée en 1846.

Nederland & Rotterdansche Lloyd.
CAIRE : Th. F. Van Vloten, Ch. el-Maghrabi, 5.
ALEXANDRIE : F. Th. Fotiades agent, r. Chérif pacha, 23.
PORT-SAID : Worms & Co agents.

Nile Flotilla Co. Ltd.
ALEXANDRIE : F. W. Cuming & Co agents, r. Avéroff, 5.

Nile Transport Co. Ltd.
CAIRE : Ch. el-Maghrabi, 4.
ALEXANDRIE : r. Bab el-Karasta.

Norddeutscher Lloyd, Bremen.
CAIRE : Otto Sterzing agent, pl. de l'Opéra.
ALEXANDRIE : Wm. H. Müller & Co agents, r. Sésostris, 16.
FACOUS : D. G. Sarris agent.
PORT-SAÏD : Wm H. Müller & Co agents, quai François-Joseph.
SUEZ : Wm H. Müller & Co (Victor Meyer) agents, r. Gomrok.

Nouveau Lloyd Suisse.
PORT-SAID : L. Savon & Co agents, r. de la Douane.
SUEZ : L. Savon & Co agents, r. Colmar.

Orient Royal Mail Line.
CAIRE : Thos, Cook & Son (Egypt), Ltd agents, Ch. Kamel.
ALEXANDRIE : R. J. Moss & Co agents, r. du Télégraphe anglais, 4.

Oriente (Navigation à vapeur Italienne).
ALEXANDRIE : Habib Homsy bey agent, r. des Etudiants, 2.

Panhellénique.
CAIRE : Georges Sidiratos agent, Ch. el-Bawaky, 6.
ALEXANDRIE : Levy, Nellos & Co agents, r. Attarine, 10.
PORT-SAID : D. J. Pappadémétriou agent, r. Ramsès.

Papayanni Line S. S. Navigation Co.
ALEXANDRIE : Barker & Co agents, r. du Télégraphe Anglais, 5.

Peninsular & Oriental Steam Navigation Co.
ALEXANDRIE : Haselden & Co agents, r. Averoff, 4.
PORT-SAID : G. Royle agent, quai François-Joseph.
SUEZ : F. G. Davidson superintendant, Port-Tewfik.

Phocéenne.
CAIRE : J. Homsy agent, Ch. el-Madabegh, 15.
ALEXANDRIE : H. Homsy bey agent, pl. Mohamed Aly, okelle Gibbara.
FACOUS : D. G. Sarris.
PORT-SAID ; Jacques Guérin agent, r. Constantinieh.

Pilion (Navigation Hellénique Postale).
ALEXANDRIE : Stacos & Nanopoulos, pl. Mohamed Aly, 10, okelle Monferrato.

Port-Saïd & Cairo Navigation Co. Ltd.
CAIRE : S. Petsaly agent, Ch. el-Madabegh, 44.
ALEXANDRIE : S. Petsaly agent, r. anc. bourse, 10.

Prince Line.
ALEXANDRIE : C. J. Grace & Co agents, r. Gordon pacha, 3.

Queensland Royal Mail.
SUEZ : G. Beyts & Co agents, r. de la Poste.

Rheinish Westfälischer Lloyd.
PORT-SAID : Wm.H. Muller & Co.
SUEZ : Wm. H. Müller & Co agents, r. Gomrok.

Rotherdam Lloyd.
CAIRE : Th. F. van Vloten agent, Ch. el-Maghraby, 5.
ALEXANDRIE : Th. F. Fotiades agent, r. Cléopatre, 5.
PORT-SAID : G. Royle agent, quai François-Joseph.

Royal Dutch Mail Lines
CAIRE : Th. F. Van Vloten, Ch. el-Maghrabi, 5.

Royale Néerlandaise
ALEXANDRIE : A. Diab agent, r. Adib, 3.

Service Maritime Roumain.
CAIRE : Otto Sterzing agent, pl. de l'Opéra.
ALEXANDRIE : Wm. H. Müller & Co agents généraux, r. Sésostris, 16.
FACOUS : D. G. Sarris agent.
SUEZ : Wm. H. Müller & Co agents, r. Gomrok.

ENTREPRISE GÉNÉRALE DE TRAVAUX DE PEINTURES ET DÉCORATIONS
L. ORLANDI & Cº
LE CAIRE, 12, rue Kantaret-el-Dekka. Téléphone 31-28. Boîte Postale 1165
TRAVAUX D'ARTS — ENSEIGNES — ILLUMINATIONS PAPIERS PEINTS ET TRAVAUX D'ART SUR VERRES OPAQUES

Società Anonima Nazionale di Servizi Marittimi.
ALEXANDRIE: r. Sésostris, 12.
CAIRE : Ch. el-Maghraby, 5.
PORT-SAID : L. Savon & Co agents, quai François-Joseph.
SUEZ : Cav. Luigi Deperais agent, r. des Messageries.

Società di Navigazione costiera delle Tripolitana.
ALEXANDRIE : Banco di Roma agents, r. Tewfik, 5.

Società Veneziana di Navigazione a vapore in Venezia.
PORT-SAID : Giulio De Castro & Co agents, r. du Nil.
SUEZ : G. Lazzerini & Co agents.

Transatlantica de Barcelona.
ALEXANDRIE : S. Petsaly agent, r. anc. bourse, 10.
PORT-SAID : L. Savon & Co agents, r. de la Douane.
SUEZ : L. Savon & Co agents, Port-Tewfik.

Westcott & Lawrence Line.
ALEXANDRIE: E. Barber & Son agents, r. anc. douane.

White Star Line.
ALEXANDRIE : John Ross & Co agents, r. Moutouch, 12.

Wilson Line S/S Navigation Co.
ALEXANDRIE : Barker & Co agents, r. du Télégraphe Anglais, 5.

Négoc.-Commissionnaires

CAIRE

Abdel-Ahad, Alexandre, r. Hoche Issa.
Abdel-Ahad, Alexandre & Co., Kurt Sonnenthal, r. Hoche Issa.
Abdel-Kader el-Sayed & Mohamed Yehie, B.P. 1233.
Abdel-Messih, Antoine, Koussoureh, 67 (Choubrah).
Abel & Schellenberg, Ch. el-Madabegh, 15.
Aboaf, A., & Co., Ch. Nubar pacha, 1.
Aboutakia, E. & J. Brothers, Ch. Khalig el-Masri (Mousky).
Abram, Henri, Ch. Kasr el-Nil, 40.
Abram, Joseph, Ch Kasr el-Nil, 40.
Abram, Joseph D., Ch. Mousky.
Abram, Salvatore, Jardin Rosetti, imm. Parvis, 8.
Acco, A. B. & Co., ruelle Darb el-Guédid, 4 (Mousky).
Ackad, Emile, Ch. Emad el-Dine, 62.
African Trading Co., Kitrilaki & Co., Hamzawi.
Aivas, Georges, Ch. Zervudachi, 1.
Akaoui, Abdallah, Haret Chichini.
Akrivos, Georges M., ruelle el-Manakh.
Alaouze, Hanna, Haret el-Chichini.
Alaouze, Khalil, Ch. el-Faggalah.
Alberico, G., Jardin Rossetti.
Albert Frank Co, of Egypt, Ch. Mansour, 36.
Alby, Auguste, Ch. Dessouki.
Alby, Ferdinand, Ch. Bein-el-Sourein.
Alfillé Frères, Ch. Bein el-Sourein.
Altchedjian, K., B.P. 1065.
Anastassiades, Denys, Ch. Kasr el-Nil, 50.
Anastassiades, G. C., & Co., Haret el-Ocely.
Angeletopoulo, B. C., r. Bein el-Sourein.
Angeloglou, Jean L., Square Halim, 1.
Antoniadis, Ap., Ch. el-Maghraby (Calcutta Bldgs).
Apostolidis, D. & P. C., B.P. 1323.
Apostolou, Antoine, Guezireh.
Arnaboldi, Lusena & Rosa, Ch. Gameh el-Banat.
Assaf, A., & Co., Darb Saada.
Assayas, Samuel, Hamzaoui, 10.
Assin, Joseph, Sekket el-Guedideh.
Austro-Orientalische Handels Aktiengesellschaft, Ch. el-Gohari.
Avierino, Les fils de P., Ch. Djelal pacha.
Bagani, J. & F. Frères, Mousky.
Bahah, Antoine, Hamzawi (okelle Madkour).
Bahah, Joseph, Sikket el-Louboudieh (Hamzawi).
Baladi, Ant., & Co., Ch. Gameh el-Banat.
Balian, G.J. & Co., Ch. Bibars (Hamzawi).
Ball Brothers & Co., Ch. Aboul Sebaa, 10.
Barany, W., M. Lazame & Co., Jardin Rosetti, 9.

PILULES PINK
TONIQUE DES NERFS · REGENERATEUR DU SANG

CAIRE (suite)

Barcilon & Co., Haret el-Chichini, 9, (Hamzawi).
Barki, N. & Co., Ch. Abdine, 45.
Barnoti, Michel, & Co., Darb el-Saada, (Mansour pacha).
Bartelloni, J., Ch. Gameh el-Banat.
Bartschak, R., B.P. 1316.
Basri, Joseph S., & Co., Haret el-Chichini.
Bassano, A., Ch. Gheit el-Noubi.
Bayer Brüder, Hamzawi, okelle Tarabichi.
Beer, Alfredo, Ch. el-Madabegh, 15.
Bellaïche & Dichy, r. Neuve.
Bensilum, Salvino, Jardin Rossetti.
Bensussan, Giacomo, r. Manakh, 25.
Benvenisti, Elie, Jardin Rossetti, imm. Vrachalis.
Benvenisti, Léon, Ch. Mousky.
Bersi, S. & Co. Ltd, Hamzaoui (okelle Tarabichi).
Beydendayk, Hermann & Co., Jardin Rossetti.

A. BIAGINI & Co
LE CAIRE — ALEXANDRIE
Seuls Agents pour l'Egypte
pour la dentelle de PLAUEN
Agents Exclusifs
pour les Pianos "HUPFER DE ZEITZ"

Biagini, A. & Co., Ch. Mansour pacha.
Bianchi, P., av. de Boulac, 8.
Bigiavi, Vasco, Ch. Cheikh Aboul-Sebaa, 14.
Bircher, André, Ch. el-Khalig el-Masri (Khoronfisch).
Birk, Michel, ruelle de l'hôtel du Nil.
Bittar, Abdallah, r. Neuve.
Bittar, Antoine D. & Co., Ch. el-Mezayene.
Bittar, Ibrahim S., Ch. Khalig (Mousky).
Bittar, M. D. & Co., Cairo, r. Hamzawi, okelle Madkour.
Bless, P., & Co., Ch. Bein el-Sourein, 16.
Blumenthal, H. & J., Frères, Ch. Gameh el-Banat, 9.
Bonnard, Ed., Midan Tewfik, 5.
Borchardt, Hermann, r. Boulac, 6.
Boubli, Samuel, Ch. Dessouki, 9.
Brach, Gustav & Co succrs., Ch. Mousky.
Brahamcha, G., Haret el-Chichini.
Brandt, Ernst, Ch. el-Maghraby, 7.
Caffari & Co., Ch. el-Manakh, 17.
Cairo Express Agency, Ch. el-Maghraby.
Calleja & Co., succrs. de Cuming & Calleja, r. Bendeka.
Calligopoulo & Co., Ch. Abbas, 69.
Cambouris, E. Avierino, Ch. Abdel-Aziz, 29.
Camilleri, S. C., Midan Tewfik, 5.
Campagnano, E., Ch. Gheit el-Noubi, 3.
Capsis, Panayottis, B.P. 502.
Carezzi & Colonello, Haret Menasche, Ch. Wagh el-Birka.
Caridi, John, Jardin Rossetti.
Carifalis, C., B.P. 1172.
Carreras, E. de, Ch. Emad el-Dine, Khedivial Bldg.
Casoria, Matteo, Ch. Abbas, 121 (Tewfikieh).
Cassab, Michel, Ch. Mousky.
Cassimati, H. D., ruelle de l'hôtel du Nil.
Cassis, F. & Co., r. Neuve.
Cataropoulos, D., Ch. Kabouet el-Zinah, 5.
Cattaui, Joseph E. & Co., Ch. el-Manakh, 39.
Caulaert, E. van, Mousky.
Cesana, S. & Co., Ch. el-Saha, 42.
Chadefaud, Henry, Ch. el-Maghraby, 7.
Chalhoub, Alexandre, Ch. el-Mezayen.
Chalhoub, H. & Co., r. Bibars (Hamzawi).
Chalhoub, Sélim A., r. Gameh el-Banat, imm. Stavrakis.
Chamberlaine, A., Heliopolis.
Chamieh, Raphael, & Fils, r. Darb el-Guenenah.
Chamma & Co., Jardin Rossetti.
Chammy, A., Hamzawi.
Chamay, Cohen & Co., Hamzawi.
Chibly, Haboba & Co., Sikket el-Louboudieh (Hamzawi).
Chidiac, E., & Co., Haret el-Chichini.
Chiha, Youssef bey & Co., Jardin Rossetti,
Chiniara, S. A. fils succrs., r. Sabaa Kaat el-Baharia, 4 (r. Neuve).
Christ, William, Haret Fayed, 2 (Abdine).
Christodoulato & Co., Jardin Rosetti.
Coccalis, D. & Th., av. Boulac, 9.

ANIODOL LE PLUS PUISSANT ANTISEPTIQUE
ni caustique, ni toxique, ne tachant pas.
POUR TOUS USAGES : SOINS DES YEUX. HYGIÈNE DE LA FEMME, ETC

CAIRE (suite)

Cohen frères, Ch. Bein el-Sourein, 12.
Cohen, J. Maurice, Ch. Fakhry pacha, 1, (Mousky).
Cohen, R. A. & Co., Sikket el-Louboudieh (Hamzawi).
Cohen, Salamon & Henri, Jardin Rosetti.
Cohen, Ventura, & Co., Ch. Mohamed Aly.
Cohen, Vita D., Ch. Khalig, 14.
Cohenca, S. & Co., r. Abdine, 11.
Commercial & Agency Co. of Egypt, Ltd, Ch. Khalig el-Masri.
Comninos, Constantin A., Ch. Bein el-Sourein.
Comptoir Belge-Oriental (Soc. Anon.), Ch. el-Madabegh, 33.
Comptoir Belge de Représentation, Jules Ghesquière succr., Haret el-Ocely.
Comptoir de Commerce, Ch. Soliman pacha, 33.
Congdon & Co., Ch. Kasr el-Nil.
Conti, Giacomo, Ch. Abdine.
Conti-Longo, G., Ch. Abdine.
Corkidhi, A., & Co., Ch. Chérif, 6.
Corneille, E., & Co., r. Neuve.
Cornelius, Louis & Futing, Ch. el-Guinenah.
Cosséry, Joseph, Gamalieh.
Courtial, Félix, Ch. Dessouki.
Crendiropoulos, Cocos, Jardin Rossetti.
Crocolo, Augusto & Co., Ch. Gameh el-Banat.
Curiel & Picciotto, Zokak el-Gawhari (r. Neuve).
Cuzzer, V., & Co., Ch. Hoche Issa.
Daffa, Sol, Ch. Abdel-Aziz, 27.
Dajan, Alfred C., Ch. Dessouki, 1.
Dajan & Orvieto, Ch. Dessouki, 1.
Damaschiadès, J., Co., Haret Chichini, 15.
Daoud Ibrahim & Co., Haret Chawarby, 4.
D'Arienzo, Alfonzo, Ch. Soliman pacha, 40.
Davies, Walter W., Darb el-Saada.
De Castro, Giulio, & Co., Ch. Sahel el-Guelal.
Delbourgo, Joseph R., Hamzawi.
Delbourgo, Vita, & Co., B.P. 1137.
Dello Strologo, Vittorio, Jardin Rossetti, imm. Bracalis.
Demirdjian bey, H., Ch. Faggalah, 1.
Denegri, di Gius, r. Neuve, 12.
Dentes, Moris V., Ch. el-Estenaf (Gameh el-Banat.)
Dervishyan, Ohan A., Bazar Mourour.
De Sain, Milton C. de, Jardin Rossetti, imm. Brakalis,
Dessberg, E. & M., Ch. Khalig el-Masri, imm. Sednaoui.
Dilaveri, E. Ch., & Co., Ch. el-Maghraby.
Doki, Aziz, r. Neuve, 15.
Dollinger, Laurent, Ghézireh.
Doummar, D. M. & fils, r. Hamzawi, 2.
Dommar, Homsi, & Co., r. Neuve, 21.
Drépaniotes, Elie L., B.P. 1049.

DROSSOS & COMPANY
Comptoir de Représentations de Commerce
MAISON PRINCIPALE
ALEXANDRIE, *10, Place Mohamed Aly*
SUCCURSALES
LE CAIRE, *29, Boulevard Abd-el-Aziz.*
PORT-SAID, *Rue du Commerce.*
KHARTOUM, *Victoria Street.*

Dupont, E. H. & Co., Ch. Abdine, 45.
Eady, Jeffery W., Ch. Momtaz, 2.
Egyptian General Commission Agency, Ch. Abdine, 45.
Edrei, Israël, Hamzaoui.
Eïd & d'Amélia, Ch. Chérifein.
Elmann, N., Jardin Rossetti.
Eminente, Fabio, Ch. Gheit el-Noubi.
Emmanuel, N. & Co., Savoy Chambers.
Escher, H., Ch. Gameh Charkass, 3.
Eskénazi frères, Ch. Sabaa Kaat el-Baharia, 9 (Mousky).
Essayed Hussein Moustafa Galal, Gamalieh.
Eustachiadis, Etienne, r. Torguemane, 4.
Ezri, Jacques & Co., Hamzawi.
Falanga, S, Ch. el-Saha.
Farahian, Artin A. & Co., r. Estinaf.
Farhi, Seïd & Co., Jardin Rossetti.
Fattori, F. & Co.
Félix, Antoine, & Co., Ch. Madabegh, 17.
Fellonico, Fratelli, Jardin Rossetti.

LA CLEF de cet ANNUAIRE c'est la TABLE des MATIÈRES qui est à LA FIN du volume

CAIRE (suite)
Fermo, V., r. Neuve 5.
Ferrero & Co., succrs. de Bretschneider & Co., r. de l'église catholique.
Ferro, M. & Co., Ch. Abdel-Aziz, 13.
Fiorentino, R., Ch. Abdel-Hakk el-Sombâti, 4.
Fix & David, Ch. Gameh el-Banat.
Forté, Nissim, Darb el-Saada.
Fouad, J. Habib & Co., Ch. el-Maghraby, 7 bis.
Fransès, Joseph A. & Co., Ch. Abdel-Hakk el-Sombâti, 5.
Frigenti, L., Ch. Boulac.
Funk, A. E. succrs., Jardin Rossetti.
Galatis, E. G. & Co., Jardin Rossetti.
Gannagé, Elias & Fils, r. Bibars (Hamzawi).
Gantès, Oscar, Ch. Aboul-Sebaa. 20.
Gasparinatos, Spiro, Ch. Wagh el-Birka, 36.
Gayed, H., Ch. el-Fagallah, 35.
Gédéon frères, r. Neuve.
Geiger, W. & Co., (succrs de A. Werther & Co), Ch. Gameh el-Banat, 5.
Georgiades, Nicolas S., Ch. Sidi Abdel-Hakk, 38.
Georgiadès, Ph., Ch. el-Souekah, 66 (Mohamed Aly).
Gerassimou & Savidis, Ch. el-Maghraby, 10.
Gerber, C. W. de, Ch. Borsah, 10.
Gogonelli, M. & E., Ch. Kantaret el-Emir Hussein.
Giustiani, N., Ch. Abdel-Hakk el-Sombâti.
Goldemberg, Moïse, Darb el-Saada.
Goldner, Joseph, Ch. Choubrah, 46.
Goldschmidt & Co., Sikket el-Louboudieh, 10 (Hamzaoui).
Goldstein, Hermann, Ch. Mousky, 32.
Gropper, Jacques, Ch. Gameh el-Banat.
Gropper, Léon, r. du Téléphone.
Grossman & Grünfeld, Ch. Mousky, 2.
Grünenberger, Emil, B.P. 490.
Guessarian, M., & Frères, Ch. Gameh el-Banat.
Guillermet, Charles, Haret el-Chichini, 17.
Guttieres, Pegna H. & Co., B.P. 402.
Habib Ibrahim & Co., Ch. Nubar pacha, 18.
Haboba, Marco, Hamzawi, okelle Madkour.
Hachadourian, N., & Fils, Ch. Gameh el-Banat.
Haddad Goubran Khouri, Darb el-Guenenah.
Haddad Ibrahim, Atfet el-Chichini.
Haddad, Jean E., Haret Chichini, 5.
Hadgès, Ed. & Co., Ch. el-Madabegh, 39.
Hadjistylianos, D., Haret Ocely.
Hakim & Géhami, Haret el-Chichini, 19.
Hamaoui, V. & J. & Co., Sabaa Kaat, rue Neuve.
Hananel, M., Ch. Bibars, 12 (Hamzawi).
Hanna, E. T. & Co., Ch. Aboul Riche, 36, (Fagallah).
Hanna Gayed, r. église Catholique.
Harari frères & Co., Hoche Issa.
Harari, Nathan, okelle Tarabichi, Hamzawi.
Hassan, H. S., & Co., r. Neuve.
Hassan, Moïse & Co., Ch. Gameh el-Banat.
Hasselbach & Co., Ch. Emad el-Dine.
Hazan, I. R., B.P. 1443.
Helbling, J., Ch. Kenisset el-Afrang (Mousky).
Henriques & Henriques, r. Neuve.
Hess, Maurice, & Co., Ch. Sabaat el-Meliche.
Hess & Co., Ch. el-Mezayen, à côté de l'église catholique.
Hochmann & Darr, succrs. de Altendorf, Wright & Darr & Co., Ch. Gameh el-Banat.
Hochstein, Wilhelm & Co., Ch. el-Torgoumane, 7.
Hodeir, Sélim & Crompton, r. Neuve, okelle Saba Kaat.
Holz & Co., Ch. el-Roueï, 9.
Holzmann, G., Hamzaoui.
Homsy Chawkatly, S., Haret el-Chichini.
Homsy, J. H., Ch. el-Madabegh, 15.
Horn, Albert F. & Co., Ch. Madabegh, 21.
Iatrou, Basile P., r. Bawaky.
Iscaki, S., & Co., Haret Sabaa Kaat el-Keblieh.
Ismaïl Abdallah, Ch. Emad el-Dine, 23.
Ichkinazi Cousins, Ch. Maghraby.
Izakson, H., Ch. el-Maghraby, 3.
Jahjah Lebnan & Co., Haret el-Ocely.
Jebara & Khouri, Hamzaoui.
Jeha, N. & N., Hamzawi.

Pour la mère et l'enfant
l'Hematogène du Dr. HOMMEL
est le meilleur fortifiant
Attention: Exiger expressement le nom du Dr. HOMMEL
Dépôt général pour toute l'Egypte et le Soudan: E. Del Mar, Caire, Alexandrie et Port-Saïd
Vente dans toutes les pharmacies

CAIRE (suite)

Joannides, A. P., & Co., Ch. Sikket el-Guédideh, okelle Telegraf el-Masri el-Kadim.
Jokl, Jul, & Co., Ch. Dessouki, 9.
Jordanides & Sakellari, Ch. Maghraby, 1.
Joubert, A., Ch. Hana Khalil, 17 (Saptieh).
Kabbaz, Ibrahim, & Co., Hamzaoui, 10.
Kahla, J. I., & Co., Hoche Issa.
Kamel, A. Zadah bey, & S. Taher, Ch. Nubar pacha, 13.
Karalli, F., Ch Bab el-Bahr, 36.
Karkaby, Naaman E., B.P. 494.
Kassab, Albert, Haret el-Toubgui, 1.
Keldani, Victor N., Ch. el-Ghouri.
Kemhadjian, A., & Co., Jardin Rossetti.
Kesting, W. E., & Co., B.P. 1407.
Khayat, Thomas & Alexandre, Gamalieh.

Joseph M. Kher
Représentant-commissionnaire
et Exportateur
3, rue Maghraby, Adresse Télégr. Julan.

Kirchmayer, Rudolf, & Co., Ch. Nubar pacha, 16.
Knoll, Giuseppe, Ch. Dessouki.
Kœnig & Jessmitzer, Ch. Kenisset el-Afrang, 22 (Mousky).
Kohn, Léopold, Haret Chichini, 1.
Kortenhaus & Hammerstein, Hamzaoui, 7.
Kortwich, C., & Co., Hamzaoui.
Krikorian frères, K. & A., B.P. 871.
Kunzler & Co., Ch. Dessouki, 9.
Kurjean, Arthur Ch. Choubrah.
Labi, D. & Co., Darb el-Saada.
Lambert & Ralli, Ch. Chawarby pacha, 2.
Lancaster, Sasson & Co., Ch. Bein el-Sourein, 16.
Landgrebe & Leisching, Ch. Bein el-Sourein.
Laniado, E., & Co., r. Neuve, 2.
Lassus, P., Ch. el-Manakh, 5.
Lauricella, B., Saptieh.
Lazaroff, L., Ch. Boulac.
Lazzarich, Ang. G., boul. Abbas, 119.
Lebach, Julius, B.P. 922.
Leibovici, E., & Co., Jardin Rossetti.
Lemal, A., & Co., Ch. Kom Cheikh Salama (Mousky).
Levi, Jacques S., Haret Ocely.

A. C. LEVIDIS & Co.
NÉGOCIANTS-COMMISSIONNAIRES
Rue Maghraby, No. 3. Calcutta-Buildings
Télégrammes: LEVIDIS, CAIRO
Spécialité d'Articles en Aluminium
EN TOUT GENRE

Levy, Albert, & Co., Hamzaoui.
Levy, Jules & Co., Haret el-Chawarby
Levy, Yahouda Moussa, r. Neuve.
Levys, Victor, Ch. Emad el-Dine.
Lichtenstern & Harari, Ch. Dessouki, 3.
Liepmann, Julius, & Co succrs., Ch. Bein el-Nahdein.
Liggins & Froggatt, Ch. Gameh el-Banat, 40, imm. Milidis.
Lindberg & Silfwerhjelm, r. Nubar pacha, 9.
Linder, Bredebusch & Co., Haret Ocely, 19.
Lion, Ludwig, pl. Ataba el-Khadra.
Lioufi Marc, Ch. Hamam el-Talat.
Lisbona, A., & M. Belillos, Haret el-Chichini, 9.
Locher, A., r. de l'hôtel du Nil.
Lombardi, Boccia, E., Darb el-Saada, 40.
Luzzato, Ugo di G., rd.-pt. Suarès.
Macdonald & Co., Ch. Soliman pacha, 33.
Mackie, M. Omar, Jardin Rossetti.
Magistretti, A., Jardin Rossetti.
Maksoud, Mich.
Malhamé, E. T. & fils, Hamzawi.
Manera, Giovanni, Jardin Rossetti.

J. MANHES
10, Rue Zervudachi — Téléph. 27-59
AUTOMOBILES BERLIET
Importation directe de Tissus — Rubans
Farines, Cognacs, Liqueurs etc.

Marabelli, Theodore G., Ch. Hussein pacha el-Nemar (Maarouf).

Si vous toussez prenez des **PASTILLES PONCELET**
Recommandées par les Médecins

CAIRE (suite)
Marchetti, Gennaro, B.P. 852.
Marcus, G., & Co., G. Padova & Co succrs., Hoche Issa.
Maroun frères, Hamzaoui, okelle Tarabichi.
Marsiglio, Victor & Co., r. Mansour pacha.
Massiah, Ange, Hamzaoui
Matouk Cressaty, pl. de l'Opéra.
Mayer, Harari, r. Neuve.
Mayer, Hermann, Ch. Mohamed Aly.
Mazloum, D., & B., Ch. Mousky, 32.
Medina, Lamberto & Co., Ch. el-Khalig Masri, 14 (Mousky).
Menasce, Picciotto & Co., Hoche Issa.
Mendolia, P. & Co., Ch. Gheit el-Noubi.
Mez, Gustave, banlieue Koubbeh-les-Bains.
Mignot, Fernand, *Comptoir d'Importation Belgica*, Ch. Guinenet el-Musalas, 6.
Miliaras, J. N., & Co., Ch. Gameh el-Banat.
Miol, A. de.
Mirandoli, Omero, Jardin Rossetti.
Misan frères, Ch. Gameh el-Banat (Darb el-Saada).
Mitrovich, G.A., Ch. el-Maghraby, 28.
Mochonoff, El., Gheit el-Nouby.
Mohamed Tewfik Saleh, Ch. Mohamed Aly.
Mohbat, S. J. & Fils, Ch. Mousky, 32.
Mondolfo, G. & Co., Ch. Soliman pacha, 33.
Mordokh, Dassa & Co., Ch. Bibars (Hamzawi).
Morpurgo & Co., Jardin Rossetti.
Morris, George, & Co., Ch. Gameh el-Banat.
Moschoudi, S. Ch., r. église catholique.
Moscovitch & Co., Ch. Darb el-Guédid (Mousky).
Moss, R. J., & Co., Ch. Gameh Charkass, 13.
Mosseri, J. D., B.P. 123.
Muffarij, Assad, Ch. Bein el-Sourein.
Murray Bros & Legge, Ch. Mousky.
Mussalli, Abdallah & Georges, Jardin Rossetti.
Nacamuli, Cesana & Terni, Ch. Mansour pacha (Darb el-Saada).
Nacamuli, I. E., Ch. Cheikh Aboul-Sebaa, 14.
Nacmias, Léon, Hamzaoui.
Naggiar, B. N. & Co.
Naggiar, Khalil, & Co., Souk el-Kanto, 32.
Nahas, S. & N., & Co., r. Neuve.
Nahmias Brothers, Ch. el-Guedid, 1 (Darb el-Saada).
Nahoum, M. & Co., B.P. 98.
Nahum, I., Haret Mach Hadi (Emad el-Dine).
Najar, H. M., & Co., Ch. Maghraby et Ch. Hamzawi.
Nalpas, Paul, Ch. Abbas, 67.
Namour, Chahyne & Co., Ch. Gameh el-Banat, 62.
Naoumides, N., & Co., Jardin Rossetti.
Nardi, Enrico, & Co., Ch. Kasr-el-Nil, 40.
Nasra, Naguib, & Co., Jardin Rossetti, 9.
Nassef Ghobrial el-Sennorsi & Co., Ch. el-Manakh, 19.
Nasser, Nicolas & Co., Mousky.
Nathan, B., & Co., Ch. Bibars (Hamzawi).
Nematallah, Joseph, Ch. el-Madabegh.
Nicholl, E. B., & Co., Ch. Gameh el-Banat.
Noury, F. E., & Co.
Nucci, Alessandro, av. de la Bourse, (bureau Domergue).
Oettinger Brüder, B.P. 879.
Orient Export Ges., Siederer & Co., Stein & Co agents, Darb el-Saada.
Orsi, Arthur., Jardin Rossetti.
Orvieto, V. & Co., Ch. Mousky.
Ott, Fred., & Co., Ch. Gameh el-Banat.
Padova, M. & Co., Ch. Kasr el-Nil, 50.
Palacci, Albert, & Co., Ch. el-Khalig.
Panajottou, Eust., & Fils, Ch. el-Madabegh, 38
Panayotides, B. N. & Co., Ch. Gheit el-Noubi.
Papatheodossiou, K., Ch. Nuzha, 13.
Parvis, Pompeo, Mouski.
Paschkes, Félix I. & Co., Ch. Abdine, 45.
Pascotto, Wladimir, Ch. Gameh el-Banat.
Payton Ltd, E., Fix & David agents, Ch. el-Bosta.
Perdikidès, D., & Fils, Jardin Rossétti.
Perèz, Albert, & Co., Ch. Cheikh Aboul-Sebaa, 20.
Perullo, Roberto & Co., B.P. 800.
Petersen, Charles, Ch. Abdine, 20.
Petersen, Th. W. & Co. Ltd, Ch. el-Bawaky (Haret Oreby, 10).
Petsaly, S., r. Madabegh, 44.
Peyer frères & Seeger, Hamzawi, 10.

SOCIÉTÉ ANONYME DES GRANDS MAGASINS DE NOUVEAUTÉS
"AU PROGRÈS"
CAIRE — près du Crédit Lyonnais — CAIRE
CONFECTIONS POUR DAMES, TISSUS HAUTES NOUVEAUTÉS, BONNETERIE, AMEUBLEMENTS, BLANC, MERCERIE

CAIRE (suite)
Philipopoulos, S. & Co., Ch. Abbas et Ch. Zaki, 2.
Philippart, Eid & Deffense, Ch. Madabegh, 33.
Phocas, Daniel M., Ch. Abdel-Aziz, 18.
Picciotto, Joseph de, Haret Zogheb.
Pierre, Louis, r. Printania.
Piglarinos, Gerassimos, Ch. Dessouki.
Pilpel, Jacques & Son, Hamzawi, 4.
Piltz, Alexander, r. Neuve, 8.
Piperno, E., Ch. Borsa.
Piromaly & Battenberg, Ch. Boulac 9.

ADOLPHE PLAYOULT
Importation = Exportation
16, Rue El-Manakh
Téléph. 1981. — B.P. 1301
Succursale à CONSTANTINOPLE
STOCK de la "DUNLOP PNEUMATIC TYRE"
Dépôts des Caoutchouc Industriels de THE DUNLOP RUBBER Co. Ltd. de Birmingham.

Politi frères, Hamzawi, 10.
Ponsford, A. & Co., Ch. el-Manakh, 25.
Praeger, A. & Co., Ch. Kasr el-Nil, 50.
Protocopis, Gerassimos, Haret Ocely, 17.
Protzmann, Carl, Ch. Gameh el-Banat, 62.
Psimicakis, Antoine P., Haret Zahar, derrière le Caracol Esbékieh.
Pylarino, P., Jardin Rossetti.
Rabbat, Wadieh & Co., r. Neuve.
Rabbat & Bittar, Ch. el-Khalig.
Raffo, F. Antonio, Boulac.
Raïss, Yabès & Co. imm. ex-Continental.
Rassy, N. B. & Co., Jardin Rossetti.
Ratcliffe, F., Ch. el-Saptieh.
Richès & Mawas, Hoche Issa, 10.
Rieti & Co., Hamzaoui, okelle Madkour.
Riso, S. di M., Ch. el-Cheikh Aboul-Sebaa, 14.
Rittershaus, Wilhelm, ruelle hôtel du Nil.
Rivet, Henri, Ch. Foum Bab el-Bahr, 6.
Rizzoli, Alfred, succr. de Th. Graf, Hamzaoui, 7,
Roghé, A., & Co., Ch. Gameh el-Banat, 62.
Rosenfeld, S. & Co., Darb el-Saada.
Ross, John, & Co., Haret Soufi, 1.
Rossano, J. C. & Co., av. Boulac, 6.
Rousso, Jean, Ch. Bein el-Sourein, 35.
Sackenreuther, Michel, Darb el-Saada, 1.
Saïd Zini & Co., Haret Zogeb, 5.
Sakr & Franco, okelle Tarabichi, Hamzawi.
Salama, C. & V., quartier Mousky.
Salem frères, r. Neuve.
Salfati, G., Mousky.
Saltélis, A., & L. Roussis, Jardin Rossetti.
Sanguinetti, Ferdinando, Jardin Rossetti.
Santantonio, J., Ch. Dessouki.
Sapriel, David, Haret el-Chawarby, 2.
Sassine & Louvari frères, Ch. Soliman pacha, 44.
Sasson, Bigio & Co., Hammam el-Talaat.
Sayegh, Elie S., Ch. Hamzawi el-Kebir.
Scalfarotti, Emm., Ch. Abdel-Aziz, 16.
Schenker & Co., Darb el-Saada.
Schild, David, Hamzawi, 5.
Schneider & Rothacker, Ch. Dessouki.
Schumacher, Hubert Charles, B.P. 411.
Schütz, Georges, Midan Bab el-Hadid, 4.
Schütz, Jules, Ch. Nubar pacha.
Seeger, Alb., & Co., Haret el-Chichini, 14.
Seffer, Alfred, Ch. Khalig el-Naseri.
Segré, Mario, Ch. Kabouat el-Zina (Mouski).
Seidmann, A., r. Neuve, 8.
Sélim Chaker bey, Ch. Kasr el-Nil.
Sempad, Aram, Ch. Kamel.
Serra Caracciolo, A., ruelle du Savoy Hotel.
Setton, E. J., & Co., Hoche Issa.
Setton, Friedmann, & Co., Hoche Issa.
Setton, I., & Co., Atfet el-Chichini, 9.
Setton, Jacques, & Co., Ch. Mokassar el-Khashab (Mousky).
Setton, Kazandjian & Co., Hoche Issa (Mousky).
Setton, Marco, & Co., Hamzaoui.
Sherman & Co., Jardin Rossetti.
Sigrist, F., Mouski.
Silvera, Isaaco S., Hoche Issa.
Sisso, Michel, r. Neuve.
Società Coloniale Italiana (en liquidation), Ch. el-Khalig el-Masri, 14.
Società Italiana pel Commercio dei Prodotti Alimentari, Jardin Rossetti.

GLYCÉROPHOSPHATE
GRANULÉ
ROBIN
Le seul Phosphate assimilable ne fatigant pas l'estomac.
Guérit **RACHITISME, DÉBILITÉ**
Tres efficace pendant la *croissance chez les Enfants* et contre *l'affaiblissement chez les Vieillards.*
EN VENTE : *13, Rue de Poissy, PARIS, et dans toutes les Pharmacies*

CAIRE (suite)

Società Italiana d'Importazione, Jardin Rossetti.
Société d'Exportation Hongroise-Levantine, Ch. Mousky, 32.
Société d'Exportation "Union" m.b. H., Ch. Azbak, 4.
Société Russo-Egyptienne d'Importation & d'Exportation, Ch. Kasr el-Nil, 40.
Sonnenthal, Kurt, r. Hoche Issa.
Sonnino, G. di E. & Co., Gheit el-Nouby.
Sornaga, S., Ch. Chawarby pacha, 6.
Sottiris, Jean E., Ch. el-Cadi Fadel (Kasr el-Nil).
Soubhani, Joseph, & Co., Ch. Nubar pacha, 9.
Stein & Co., Ch. Darb el-Saada.
Stern frères, G.m.b.H., Hoche Issa.
Sterzing, Otto, pl. de l'Opéra.
Stross, A., Haret el-Chichini.
Stross Brothers, Ch. Kenisset el-Afrang (Mousky)
Sullam, Florio, & Co., Haret Zogheb, 5.
Sullam, Giuseppe & M., Hamzawi, 10.
Sutton, Marco & Co., Hamzawi.
Syrigo, Jean J., Ch. Abdel-Hakk el-Sombâti, 3.
Taamy, J. S., Hoche Issa.
Tahan, Sélim, & Co., Ch. Djélal pacha.
Talama, Rodolfo Guido, Boulac.
Tammam & Gani, Jardin Rossetti.
Tassart, L., Ch. el-Madabegh, 42.
Tavoukdji, Paul, Ch. Soliman pacha, 9.
Tedeschi, J. & Co.
Terzian, Z. Th., r. Abdel-Moneïm (Abdine).

ALBERT DE TOLEDO
LE CAIRE-ALEXANDRIE
Téléphone № 1373 — P. O. B. № 372
SPÉCIALITÉ, FARINES, SONS, SEMOULES
IMPORTATION
D'ARTICLES MANUFACTURÉS

Thiercelin, Paul, Ch. Makar bey, 8 (Fagallah).
Thomaides, B. G., & Co., Ch. Mohamed Aly, 130.
Tocatly, Joseph, r. Neuve.
Toch, Siegfried, r. hôtel du Nil (Mousky).
Tonetti, Ercole, av. Boulac, 9.
Tortillia, A., Ch. Soliman pacha, 14.
Trak, M., & Co., Hamzawi.
Treves, Armand & Co., r. ex-hôtel du Nil (Mousky).
Trochanis, A., Ch. el-Madabegh, 27.
Tsangaris & Amiel, Ch. Torguemane, 4.
Union-Export-Gesellschaft m. b. H., Ch Azbak. 4.

ATH. J. VILSAMIDIS
NÉGOCIANT-COMMISSIONNAIRE
BUREAUX et DÉPOT: Nouveau Marché
GRAND DÉPOT
D'HUILE DE COCO
La Vegetaline, Cocose, et la Cocobeurrerine
MARGARINES SUIFS et FABRIQUE de BEURRES
Artificiels Hygiéniques
IMPORTATION de FARINES
ET DE DIVERS ARTICLES D'EUROPE ET D'ORIENT
Dépôt d'Eau de Cologne
Télephone No. 5-45 — B.P. 66

Ventura, I. G., & Co., Ch. Dessouki.
Ventura, Joseph D., & Co., Ch. Bein el-Sourein, 30.
Ventura, T. di E. & Co., rd.-pt. Mousky, 22.
Villovic, M. J. di A. & Co., poste Restante.
Viterbo, Raffael & Co., r. Neuve.

TH. F. VAN VLOTEN & C°
Chareh El-Maghraby (en face de l'Ancienne Bourse)
AGENTS DE
STORK FRÈRES & Co., Machines, Pompes, etc.
J. LIPS Bzn., Coffres-fortes.—Cies. de NAVIGATION.
STOOMVAART My NEDERLAND.—ROTTERDAM LLOYD.
A. J. REYNVAAN, Cigares et Tabacs.

Vivante, P., Ch. Kasr-el-Nil, 52.
Vocos, Themistocles, Jardin Rossetti.
Vodolas, S., & Co., Ch. Abdine, 19.

VÉRITABLES GRAINS de SANTÉ du Dr FRANCK
PURGATIFS — DÉPURATIFS — ANTISEPTIQUES
Le Remède de la CONSTIPATION — Dans toutes les Pharmacies.

CAIRE (suite)

ACHILLE C. VOLTERRA
LE CAIRE (Egypte)
B.P. 939 — Téléphone 904

Huiles minérales, Graisses, Ciments, Verrerie, Charbons, Bois, Feronnerie, Articles sanitaires, Farines, Denrées alimentaires, Produits chimiques, etc.

Agences à BRUXELLES,
ainsi que dans les principales Villes de l'Egypte

Volterra, Ag. S., Hammam el-Talaat.
Wehner, Carl, Ch. Mousky, 32.
Weinstein, Emmanuel, & ses Fils, Ch. Kasr el-Nil, 50.
Werther, Arno (export), Ch. Zervudachi, 12.
Wiesendanger, Alf., av. de la Bourse, 7.
Wlandi, Nicola, Ancien Bazar.
Wolkovicz, Michel, Ch. Gameh el-Banat, 9.
Xantos, Démètre, Jardin Rossetti.
Yamini, Louis Kh., r. du Téléphone.
Yanni, Victor, Ch. el-Fagallah, 34.
Youssef el-Mouelhi bey & Henri Farhi, imm. Djelal pacha (Tewfikieh)
Zabal, Georges H. & Co., Sabaa Kaat.
Zadéian, Z. H., r. Nubar pacha, 10.
Zalka, Antoine, r. Boulac, 6.
Zananiri, Elias Habib, Hamzaoui.
Zaphiropoulos, D., Ch. el-Bawaky.
Zarb, Alfred F., Midan el-Manakh, 17.
Zarmati, I. L., Ch. Kasr el-Nil.
Zayat, J., & Co., Ch. Bein el-Sourein, 60.
Zocchi, Numa, Jardin Rossetti, imm. Bracalis.
Zoucas & Co., Ch. Soliman pacha, 14.
Zrek, Raphaël, Ouakalet el-Goharguieh.

ALEXANDRIE

Abadir Abdel-Malek Frères, r. Caracol Minet el-Bassal.
Abdel-Ahad, Alexandre, & Co., Kurt Sonnenthal, Midan, okelle Limoun.
Abdel-Hamed Ahmed Ibrahim, r. Gameh el-Cheikh.
Abdel-Karim Madouar, r. Midan, 27.
Abdel-Latif Yahia, r. Colucci pacha, 6.
Abdel-Nour, Philippe & Co., r. de la Poste, 1.
Abdel-Rahman Aly Semmakieh r. Midan, 47.
Abdella, E. & R., r. Tewfik, 12.
Abel & Schellenberg, r. église maronite.
Abet & Lalabidi, pl. Mohamed Aly, 16.
Aboaf, A. & Co., r. Abou Dardar.
Abou Chédid & Co., r. de France, okelle Sinanieh.
Abouheif, S. Mohamed, r. Gameh el-Cheikh, 4.
Abram, Henri, boul. Ramleh, 30.
Abram, Joseph, r. Abou Dardar.
Abram, Michel & Fils, r. église maronite, imm. Monferrato.
Acco, A.B., & Co., r. Pirona, 1.
Acdarian, Ohannès, r. église Debbane, 6.
Adès, Clément & Co., r. Mawlaï Mohamed, 6.
Adib, Georges A., r. Cléopâtre, 6.
Afra, Saïd, r. Midan, 48.
Agence Orientale, A. Bezaz & Co., r. de France.
Aghion, David C., r. Chérif pacha, 12.
Ahmed Mohamed Hefni, r. Bab el-Karasta.
Albagli, A., B.P. 1224.
Albahary, Jonel J., r. de France, okelle Sinanieh.
Alberico, G., r. Matrah, 3.
Albertini, A., r. pacha el-Falaki, 6.
Alby, Auguste, pl. Mohamed Aly, 9.
Alexandria Trading & Engineering Co., boul. Ramleh, 15.
Alexandrides, Const., r. église maronite.
Alfillé frères, r. de la Douane.
Aly Osman (Hag), r. masguid Sultan, 4.
Amar, D., r. Sidi Aboul-Dardar, 8.
Anastassiadis, G. E., r. Sésostris, 20.
Ancona, David, r. Stamboul, 3.
André, A., r. église Debbane, 4.
Angelo, J. & Co., r. Amine pacha.
Anglo-Syrian Trading Co. Ltd, L. N. Loiso agent, r. Baker pacha, 3.
Anino, Denis P., pl. Mohamed Aly, 10, okelle Monferrato.
Antaki & Co., pl. de l'Observatoire, 2.

L'Affichage frappe le regard s'impose à la vue
Devis sur demande: SOCIÉTÉ ANONYME EGYPTIENNE DE PUBLICITE
LE CAIRE: 30, rue Kasr-el-Nil — ALEXANDRIE: 1, rue Chérif Pacha

ALEXANDRIE (suite)

Arabian, A., & Co., r. Nubar pacha, 18.
Arachtingi, Edg. A. & Co., r. église maronite, imm. Monferrato.
Argiris, G. N., r. Cléopatre, 6.
Arnaboldi, Lusena & Rosa, r. anc. bourse, 7.
Attard, G., & Co., r. Sidi Abou Choucha.
Auritano, R., r. de la Poste, 10.
Austro-Orientalische Handels Aktiengesellschaft, r. Nubar pacha, 18.
Aznavorian, A., r. el-Rackchi, 3.
Bagdadli, A., r. église maronite.
Balian, G. J., & Co., r. de France, 35.
Ball Brothers & Co., r. église Debbane, 5.
Baltazzi, Anastase, r. Cléopâtre, 6.
Bannoun, Elie, r. église maronite, 5.
Barany, W., M. Lazame & Co., r. église maronite, 3.
Barber, E., & Son, r. anc. douane, 37.
Barda & Co., r. Chérif pacha, 14.
Barki, N. & Co., ruelle Drovetti (r. Rosette, 6).
Barouch, A. D., & Co., r. Nubar pacha, 1.
Bartelloni, I., r. des Etudiants, 2.
Barthelemy, Bernard, r. Trieste.
Barutel, Paul, r. église maronite, 2.
Behna, Michel, r. Anastassi, 34.
Bellaïche, Victor, & Co., r. Mancini, 4.
Bellamore, A., & Co., pl. Mohamed Aly, 14.
Bellely, Lazar, r. Sidi Abou Dardar, 3.
Beltram, Henri, r. Sésostris, 14.
Ben Amozek Frères, r. Colucci pacha, 6.
Bennoun, Barzilai & Co., r. Halwagui, 13 et 20.
Bernhard, E., r. gare de Ramleh, 3.
Bertocchini, F. & Co., r. Sidi el-Metwalli 16.
Bertocchini, Vincenzo, r. Sidi el-Metwalli, 16.
Bigiavi, Vasco, pl. Mohamed Aly, 10.
Bircher, André, pl. de l'Observatoire, 4.
Bismot, Auguste, r. église maronite, 2.
Bittar, Amine G., r. Trieste.
Bittar, Antoine D. & Co., r. Cayed Gohar, 21.
Bizanos, A. C., r. de France, okelle Sananieh.
Bizzarini, A. G. & Co., Midan, okelle Limoun.
Bless, P., & Co., r. Nubar pacha, 16.
Blumenthal Frères, H. & J., r. Tikiet el-Khalchani.
Bollas, C. D., r. de la Douane, 12.
Bollas, Jean P., r. Ibrahim el-Mousselli.
Bollas, K. L., r. de la Marine, 20.
Bollas, Socrate, r. Wakalet el-Lamoun.
Bonan, Joseph, r. Chérif pacha, 9.
Bonnani, Ant., r. Nubar pacha, 16.
Bonnard & Tassart (Louis Tassart succr.), r. Salah el-Dine, 11.
Botton & Co., r. el-Mark, 4.
Boulad, Kalil Ibrahim, r. église Debbane, 8.
Boulad, S. H., r. Mawlay Mohamed, 6.
Bouliotis, B., r. Nubar, 7.
Boyantzis & Co., r. Debbane, 7.
Brach, Gustave & Co., r. Pirona, 1.
Brandt, Ernst, r. Tewfik, 12.
Brunier, Victor, r. de France, 21.
Buccalo, E., & Co., r. Attarine, 84.
Buccianti, Maxime, r. Salah el-Dine, 19.
Buhagiar, Beniamino, B.P. 742.
Bydendyk, Herman & Co., r. de France, 31.
Caffari & Co., boul. Ramleh, 7.
Calleja & Co., boul. Ramleh, 15.
Calliodis, A. E., r. mosquée Terbana, 4.
Caloyanni, Alex., r. Mahmoud pacha el-Falaki, 14.
Campagnano, E. M., r. mosquée Attarine, 9.
Campbell, D., r. Salah el-Dine, 11.
Canello, Alexandre, pl. Molmed Aly, 11.
Caralambridis, J., r. anc. douane, 8.
Carantino, G., r. de la Marine.
Carantino, G., & Co., r. Salah el-Dine, 19.
Carathanos, G. L., pl. Mohamed Aly, 17.
Carasso, A. L., r. Colucci pacha, 4.
Carbone, Jos. G. & Co., r. Cheikh Soliman pacha, 2.
Cardahy, Ant., r. de France, okelle Sananieh.

JOHN CARIDI
MANUFACTURERS' AGENT
(British and American)
ALEXANDRIA-CAIRO-PORT-SAID
Head Offices: ALEXANDRIA
10, Place Mohamed Aly (Okelle Monferrato)
P.O.B. No. 524. — Tel. 17-54
Telegraphic Address: CARIDI, ALEXANDRIA

Pour rendre instantanément l'eau ***digestive*** *et* ***gazeuse***
COMPRIMÉS VICHY-ÉTAT

ALEXANDRIE (suite)

Carifalis, C., r. Chérif pacha, 9 (passage Artinoff).
Caruana, Emm., r. Borham pacha, 2.
Casas, R. & frères, r. Colucci pacha, 6.
Cassar Brothers, r Sidi Abou Choucha.
Castarelli, Concetto, r. des Sœurs, 32.
Catsos, N. Elias, r. anc. douane, 68.
Cayopoulo, Jean D., B.P. 597.
Chadakhzian, M. M., r. Mawlai Mohamed, 8.
Chaine, Félix, r. d'Allemagne, 2.
Chalom, Jos., r. Souk Samak el-Kadim, 3.
Chamaa, Abr. R., r. masguid el-Chourbagui, 8.
Chamla, Youssef & Co., r. Souk el-Attarine.
Chammay, Cohen & Co., r. Chader el-Battich.
Chamri frères & Co., r. de France, 15.
Charidis, N. G., r. Cléopatre, 4.
Charissiadis, A., boul. Ramleh, 29.
Choucri, H. Hathouth, Ramleh.
Cini, Francesco, r. Menasce (Moharrem bey).
Citrani, A., r. Sidi Abou Dardar, 8.
Climationos, C., & Co., r. St-Mark, 4.
Coen, Abramo di S., r. Smyrne, 2.
Coen, E. Sullal & Co., r. église maronite.
Coen Frères, r. Pirona 2.
Cohen, M. J. & Co., r. de France, 5.
Collaro, A. C. & Co., r. Moh. bey Aboul-Zahab (pl. Ste Cathérine).
Cohenca, S. & Co., r. de la Poste, 4.
Colomides, E., r. de la Marine, 10.
Colonimos, Jacques P., r. église maronite, okelle Monferrato.
Commercial & Agency Co. of Egypt, Ltd, r. de France, 15.
Comptoir Belge Oriental, r. Stamboul, 11.
Comptoir Général de Représentations, (Soc. en com.) r. Cayed Gohar, 8.
Comninakis Frères, okelle Limoun, Midan.
Conegliano & Tsicurel, r. Caïd Gohar, 6.
Constantini, Alex., r. église maronite, imm. Monferrato.
Constantinidis, E. J., r. église copte, 26.
Constantinidis, J. G., r. Ebn Rochd (pl. Mohamed Aly).
Constantinidi, Geo C., r. Abou Dardar.
Contos, N. D., & Co., ruelle el-Khachab.
Corakis, Georges, pl. de l'Observatoire.
Cordahi, Ant., r. de France, okelle Sananieh.
Costantini, François, r. Rosette, 1.
Coulambidis, J. & Co., r. Nubar pacha, 18.
Courtial, F., r. Antoine, 9.
Cree, Frédéric, r. église Ecossaise.
Crendiropoulo & Co., r. église maronite, imm. Monferrato.
Cristallides, E., r. église maronite, okelle Monferrato.

Augusto Croccolo & Co.
B.P. 956. Téléphone 596.
Agents généraux pour l'Egypte & le Soudan de la The Consolidated Assurance Cy. Ltd.

Croccolo, C. & E., r. Colucci pacha, 1.
Cserny & Déghy (en liquidation), r. église maronite, 2.
Cumming & Calleja, boul. Ramleh, 15.
Cuzzer, V. & Co., r. Pirona, 1.
Daadouche, Elie, & Co., r. Souk Samak el-Kadim, 18.
Dajan & Orvieto, B.P. 1122.
D'Auria, Vve J., r. église copte, 3.
Davies, Walter W., r. prince Abdel-Moneim, 106.
Dayan frères & Co., r. Mawlai Mohamed, 6.
Debbas, Pierre & Co., r. Ibrahim 1er, 50.
Delia, Marc, r. Sidi Abou Dardar, 3.
Delia, R., r. Sidi Abou Dardar, 3.
Demaio, Victor & Co., r. de la Poste, 3.
Demay, A., ruelle Debbane, entre les Nos. 6 et 8 du boul. Ramleh.
Demirgian bey, H., r. église copte, 9.
Denegri, di Gius, r. de France, 6.
Dentes, Morris V., r. Colucci pacha, 4.
Deodato, Sabino, r. Tewfik, 12.
De Sain, Milton C & Co., imm. Monferrato

E. & M. DESSBERG
GENERAL MERCHANTS
Import-Export
ALEXANDRIA & CAIRO
HEAD OFFICE: ALEXANDRIA, rue Pirona, No. 3
All correspondence to be addressed to
HEAD OFFICE P. O. Box 1161

SOCIÉTÉ ANONYME DES GRANDS MAGASINS DE NOUVEAUTÉS
"AU PROGRÈS"
CAIRE - près du Crédit Lyonnais — CAIRE
CONFECTIONS POUR DAMES, TISSUS HAUTES NOUVEAUTÉS, BONNETERIE, AMEUBLEMENTS, BLANC, MERCERIE

ALEXANDRIE (suite)
De Vidas, Albert A., B.P. 1133.
De Zuttere, C., r. Avéroff, 6.
Diab, Aug., r. Adib, 5.
Dichy, Téophile, r. de France, okelle Sananieh, 17.
Dimissianos, D., Karmous.
Djanko, Léon, r. Zawiet Sultan, 2.
Doummar, D. M. & fils, r. église grecque-catholique (pl. Ste-Catherine).

DROSSOS & COMPANY
Comptoir de Représentations de Commerce
MAISON PRINCIPALE
ALEXANDRIE, *10. Place Mohamed Aly*
SUCCURSALES
LE CAIRE, *29, Boulevard Abd-el-Aziz.*
PORT-SAID, *Rue de Commerce.*
KHARTOUM, *Victoria Street.*

Dwek & Shama, r. Port Est.
Ebbo, Maurice & Co., r. Stamboul, 11.
Ebegi, Emin, r. el-Midan, 52.
Egyptian Import Co S/C., G. Bereketti & Co., r. Cléopatre, 3.
Ekisler, H., r. pacha el-Falaki, 12.
Eleftheris & Co., r. Général Earle, 2.
Elnécavé, J.V., pl. Mohamed Aly, 14.
Eminente, Fabio & Co., r. Tousson pacha, 2.
Enokian, L. & Co., boul. Ramleh, 7.
Eynaud, A., & Sons, r. de Trieste, 1.
Eynaud, O. L., r. Trieste, 1.
Fafalios, S. G., & Fils, r. église maronite, imm. Monferrato.
Falgairolle, E., r. Tewfik, 12.
Farès & Co., r. Ibrahim bey el-Liwa, 3.
Fari, Henri & Co., r. de la Poste, 1.
Farhi, Mehrez & Co., r. de la Poste, 1.
Faro frères, r. Abou Dardar, 10.
Feinstein, Fritz & Co., pl. Mohamed Aly, 14.
Félix, Antoine, & Co., r. Stamboul, 19.
Felonico, Flli, pl. Ste. Cathérine, 3.
Fermo, V., r. Nubar pacha, 11.
Ferrero & Co., (succrs de Bretschneider & Co.), r. Pirona, 1.
Fiorentino, R., r. Nubar pacha, 18.
Fix & David, r. église maronite, 2.
Forget-Johnston, A., r. Cléopatre, 11.
Forti, César, r, Pirona, 5.
Forti, L. & Co., r. Pirona 1.
Forti, Richard, r. Pirona, 1.
Fotiades, F. Th. & Co., r. Chérif pacha, 27.
Foundoulakis, J. M., r. église maronite.
Fracca & Setton, impasse Pharmacie Huber.
Francis, S. Victor, r. Nubar pacha, 18.
Franco-American Co., r. Stamboul, 3.
Fumino, F., r. de l'hopital grec, 1.
Funk, A. E. succr, r. de France, okelle Sananieh.
Furn & Co., r. Nubar pacha, 18.
Furst, G., & Co., r. Tewfik, 10.
Gaan, G. B., r. Colucci pacha, 6.
Galantis, V., r. église maronite.
Gasser, Alexandre, r. Nubar pacha, 18.
Gattegno Brothers, r. Abou Dardar, 12.
Gattegno & Farhat, r. Mawlaï Mohamed, 5.
Geiger, W. & Co., r. port Est.
Gentilini & Cosmetato, r. Sésostris, 3.
Georgeopoulos, r. Abou Dardar, 16.
Georgiadès, G. N., r. pacha el-Falaki, 4.
Georgiades, Ant. G., r. église maronite, 4.
Gerber, C. W. de, B.P. 1261.
Giro, Aristide R., Averoff, 6.
Giustiani, N., r. Avéroff, 7.
Gouzée, Henri, r. anc. bourse, 15, imm. Sursock.
Grammenopoulo, Gram. N., succr de Simandiris Bros, pl. Mohamed Aly, okelle Menasce.
Grantas, Const. R., pl. Mohamed Aly, 14.
Grasso, Attilio, boul. Ramleh, 6.

PIERRE GRECO de V.
AGENCE de COMMISSIONS
ALEXANDRIE, CAIRE et VILLAGES
Siège à ALEXANDRIE
Boite Postale 528

Grenier, A. & Co., r. Stamboul, 19.
Greco, Pierre de V., r. Mariette pacha, 10.
Gropper, S., pl. Mohamed Aly, 14.
Grosman & Grunfeld, r. de France.

M. Melachrino & Co's
FAMOUS CIGARETTES
Factories CAIRO-EGYPT & NEW-YORK

ALEXANDRIE (suite)

Guetta frères & Co., r. de France, okelle Sinan pacha.
Gulbali, Jean P., r. anc. douane, 5.
Gureghian, Leon K., ruelle Ebn Sina, 5.
Gurgaraki, S., pl. Mohamed Aly, 4.
Gutman, Mme Vve, r. Tewfik 1er, 10.
Habbaz frères & Co., r. de France, okelle Sinan pacha.
Habib, Joseph D. & Co., r. église maronite, 6.
Hacco, Robert, r. église maronite, imm. Monferrato.
Hadjès & Co., r. Averoff, 3.
Haiat, Hakim & Co., r. Souk el-Akkadine.
Halkoussis, A. Z., pl. de l'Observatoire.
Hallage, P. & Co., r. Chérif pacha, 24.
Hassan, Jacopus L., r. Pirona, 3.
Hassan & Mohamed Simbel, r. Midan, 32.
Hassid, Marius & Co., r. église maronite, 6.
Hatuel, Elie & Co., r. Pirona, 2.
Herzenstein Fères, r. Rosette, 6.
Hess, Maurice & Co., r. Stamboul, 11.
Hess & Co., r. de France, okelle Sananieh, 15.
Hochmann & Darr, succrs. de Altendorf, Wright, Darr, & Co., r. Pirona, 2.
Homsy, F., r. des Etudiants, 2.
Hunter, John, & Co., r. el-Falaki, 12.
Ibrahim Salama, r. de France, okelle Sananieh.
Ichkinazi Cousins, r. Souk el-Attarine.
Imbelloni, C., r. Muzzi bey.
Iscaki, S., & Co., r. des Etudiants, 2.
Isvoranu, Henri.
Jemal, Yahim, r. anc. bourse, 16.
Joannidès, A. P. & Co., r. Nubar pacha, 7.
Joannides, G. & Co., r. porte Rosette, 4.
Jokl, Jul & Co., Haret el-Lewa.
Joly, S. & Max Kecati, boul. Ramleh, 4.
Kahn frères & Co., r. anc. bourse, 15.
Kalfayan, Mihran Khan, r. Tewfik, 6.
Karsa frères & Amin Abou Alfa & Co., r., Stamboul, 4.
Kekati, Max, boul. Ramleh, 4.
Kesting, W. E. & Co., pl. de l'Observatoire, okelle anglaise.
Khlat, Joseph R., r. Bab el-Akhdar, 35
Khlat, Th. & Co., r. mosquée Attarine, 27.
Kibrit, Samuel, r. Pirona, 1.
Kidston & Morris Ltd, r. Cléopatre, 2.
Kirchmayer, Rudolf & Co., pl. Mohamed Aly, 10, gallerie Monferrato.
Koblet, G., r. des Etudiants, 4.
Koenig & Jessnitzer, r. el-Kayed Gohar, 7.
Kohn, Léopold, & Co., r. Colucci pacha, 1.
Kortenhaus & Hammerstein, r. Cheikh Ibrahim pacha, 1.
Lackani & Fouad, r. église maronite, 5.
Lambis, Ch., Ibrahimieh.
Lancaster, Sasson & Co., r. Pirona, 1.
Lang, Bernhard, Station Schutz (Ramleh).
Langrebe & Leisching, r. Colucci pacha, 6.

A. LEMAL & Co.
Alexandrie, Rue Colucci Pacha, Immeuble Picciotto, Tél. 17-36—P.O.B. 571.

Levi, Edward & Co., r. Pirona, 3.
Levi, S. L., r. de France, 22.
Levy, J. L., r. Rosette, 32.
Levy, Jules & Co., boul. Ramleh, 23.
Levy, Mme Vve George, r. Archevêché.
Levy, Nellos A., & Co., r. mosquée Attarine 10.
Lieber, Carl, r. de la Poste, 1.
Liepmann, J., & Co's, succrs, r. Chader el-Battikh.
Lilof, Georges, r. église écossaire, 2.
Lion, Ludwig, pl. de l'Observatoire, 2.
Loiso, N. Loiso, r. Avéroff, 3.
Lombardi Boccia, Egidio (ditta), r. Nubar pacha, 16.
Lopez, S. & Co., r. église maronite, imm. Monferrato.
Luigi, A., r. des Etudiants, 2.
Lumbroso, Tito & Co., r. Cheikh Soliman pacha, 4.
Macdonald, P., r. el-Midan, 50.
Magistretti, A., r. el-Battih.
Mahmoud Moussa, r. de France, 45.
Makansi fils, r. Attarine, 5.
Malha, ., r. Anastassi, 2.
Manhes, Jacques, B.P. 503.
Marcus, G. & Co., G. Padova & Co succrs., r. Cléopatre, 9.
Markt & Co (New-York), r. église maronite, imm. Monferrato.

MUSCAT HAMBURGER & C°
VIN BLANC DOUX ET TRÈS AROMATIQUE
PATRAS-Grèce Maison fondée en 1846.

ALEXANDRIE (suite)

Massabni, Amin & Co., r. de la Poste, 1.
Massara, T., r. Warchet el-Toubguieh, 42.
Mathieu, Victor, r. Rosette, 10.
Mauri, F., r. Sidi Metwalli, 17.
Mavridès, C. G. & Co., r. Tewfik, 8.
Mavros, Nicolas, r. el-Midan.
Matouk & Cressaty, r. Avéroff, 9.
Mazarakis, C., r. anc. douane, 68.
Mazloum, D., & Co., r. Mawlay Mohamed, 26.
Memlian, B., r. Souk el-Tabakhine, 8.
Menasce, D. Abramino, pl. Mohamed Aly, 10, okelle Monferrato.
Metaxas, G., r. Hicks pacha, 4.
Metaxas, Michel G., r. Sésostris, 9.
Metios, N., r. Ibrahim bey el-Lewa, 1.
Micallef, F., r. el-Midan, 11.
Michaca, Jean B., r. de France, 19, okelle Sananieh.
Michaca, Joseph B., pl. de l'Observatoire, okelle anglaise.
Mieli, Carlo, r. Colucci pacha, 6.
Mirès, L. A. & Co., r. César, 6.
Misan frères, r. Soliman pacha, 4.
Mitis, Cicurel & Co., r. Cheikh Soliman pacha, 4.
Mohamed Afifi & Co., boul. Ramleh, 14.
Mohamed Fehmy Zeïn el-Din, r. mosquée Terbana, 5.
Mohamed Kamel el-Gouti, r. Zawiet Rogban.
Mohamed Namé & Abouel Frère, r. el-Midan, 48.
Mohamed el-Said Badri, r. el-Midan, 44.
Mohasseb, M. F., & Co., r. el-Midan, 52.
Mohbat, Sabat J. & fils, r. église maronite, 5.
Mollet, G., r. Toussoun pacha, 26.
Monferrato, A. & G., G. Monferato succr, r. église maronite.
Mordoh, M., & Co., r. de France, 15, okelle Sananieh.
Moreno, Clément, B.P. 1165.
Moroukian, Missak, & Co., r. Mawlaï Mohamed, 6.
Morpurgo, Flli & Cammeo, Ettore Morpurgo succr., r. Colucci pacha, nouveau quai.
Morpurgo, Edgar & Oscar, pl. Mohamed Aly, 14.
Mors, Otto, r. Nébi Daniel, 16.
Moss, R. J., & Co., r. du Télégraphe Anglais, 4.
Moughalian, Artin, pl. Mohamed Aly, 12.
Moully, A. E., boul. Ramleh, 9.
Moully, Félix E., r. Avéroff, 5.
Mufarrij, Assad, r. de France, okelle Sananieh, 15.
Mussabini, E., & Co., r. Attarine, 5.
Mustapha Sammakia & Fils, r. el-Midan, 48.
Nacamuli, Cesana & Terni, Pirona, 1,
Nacamuli, I. E., r. des Etudiants, 2.
Naccache, Georges, r. de France, okelle Sananieh.
Nacmias, Léon, r. de France, 6.
Nader, G. & M., r. de France, okelle Sananieh.
Nahmias Brothers, r. de France, okelle Sananieh.
Nahon & Co., r. église maronite.
Nani, Cesar & Co.
Naoum, Alexandre, B.P. Minet el-Bassal, 8.
Nardi, Enrico & Co., r. gare du Caire, 2.
Nathan, B., & Co., r. Colucci pacha, 4.
Nauphal, Constantin, r. Salah el-Dine, 4.
Neguib Fahmi, r. Mahmoud pacha el-Falaki, 4.
Nehmé, Alex. J., r. Nubar pacha.
Nessler, J., & Co., r. anc bourse, 10.
Ohanian, Onnig B., r. Abou Dardar, 16, en face la Cie du Gaz.
Orfanelli, Aurelio, pl. Ste Cathérine.
Orfanelli, Giovanni P., boul. de Ramleh (ruelle et imm. Debbané).
Orient Export Gesellschaft (Vienne), Siederer & Co., Stein & Co représentants, r. de France, okelle Sananieh.
Orsi, Arthur, r. Chader el-Battikh, près du Gouvernorat.
Orvieto, A., & Co., r. des écoles italiennes, 2.
Orvieto, V. & Co., r. Chérif pacha, 24.
Ott, Fred., & Co., r. Pirona, 2.
Otto, Stierle, & Co., r. Pirona, 2.
Oughourian, A. O., r. de France, 35.
Ovaghinian, J. A., pl. Mohamed Aly, 14.
Padova, M., & Co., r. Haroun el-Rachid.
Pafitis, John C., r. Borham pacha, 6.

L'Imprimerie de la SOCIÉTÉ ANONYME EGYPTIENNE DE PUBLICITÉ
30, rue Kasr-el-Nil, LE CAIRE
Imprime vite, bien et bon marché

ALEXANDRIE (suite)
Pafitis, S., r. Cléopatre, 11.
Pagoni, P., ruelle Ebn Sina, 3.
Pagonis, C. Th., pl. Mohamed Aly, 10 (okelle Monferrato).
Paladini, U., & Co., r. mosquée Attarine, 16.
Pamphili, Elie G., r. de la Marine, 10.
Panelli, Figli di Ferdinando, r. Nubar pacha, 11 (pl. Ste.-Cathérine).
Panzetta, Beniamino, r. Salah el-Dine, 40.
Papadorotheou, N., r. Sidi Abou Dardar, 3.
Papazian, Missak, r. de France, okelle Sinanieh.
Papazian, P. L. Dur., & Co., r. Chader el-Battick.
Papazoglou, Léon, r. anc. bourse.
Pappa, C. G., r. anc. bourse, 6.
Parodi, A. G. & Co., r. Sésostris, 20.
Pascotto, Wladimir, r. église maronite.
Pastides, N. N., r. anc. douane, 4.
Patané, G., r. Aly bey el-Kébir, 7.
Pepe, Guido, r. Gameh el-Cheikh.
Perez, A. & Co., r. el-Midan, okelle Limoun.
Petsaly, S., r. anc. bourse, 10.
Peyer Frères & Seeger, r. Mawlay Mohamed, 6.
Pharès, Edmond & Co., r. Midan.
Pharès & Co., r. Ibrahim bey el-Lewa.
Philipides, D. G., r. St. Mark, 4.
Philipopoulos, S. & Co., r. église Debbane, 7 bis.
Philippides, P. & E. Stipanovich, r. Tewfik, 19.
Piha, Albert A., r. église maronite, 5.
Pilavachi, Nicolas G., r. Ibrahim bey el-Lewa.
Pilpel, Jacques & Son, r. Ibrahim el-Mouseli, 4, okelle Cheikh Ibrahim pacha.
Piltz, Alexandre, r. de France, 17, okelle Sananieh.
Pisani, G. & Co., r. Salah el-Dine, 17.
Pissaridès, L. Stavros, r. église maronite, 4.
Pissas, Jean A., r. Ibr. bey el-Lewa, 3.
Poppel, C., & Co., r. Cayed Gohar, 8.
Psaltys, J. Basile, r. Cléopâtre, 3.
Psathopoulos, Const. & Co., r. gare du Caire, 11.
Pteris, L. & Co., r. Salah el-Dine, 17.
Raad, Bros & Co., r. Ramsès, 32.
Rassy, N. B. & Co., r. église maronite, imm. Monferrato.
Ravelli & Co., Nébi Daniel, 18.
Redeker, E., r. St. Mark, 4.
Reis, L. & Co., r. Chérif pacha, 27.
Richard, L., boul. Ramleh, 27.
Riches, Toriel & Co., Galerie Menasce, 1.
Riches & Mawas (en liquidation), r. Nubar pacha, 18.
Riecken, Georges, r. Nebi Daniel, 16.
Rieti & Co., r. anc. bourse, 10.
Rini bey, Pierre, r. Nubar pacha, 7.
Riso, S. di M., r. Avéroff, 1.
Ritterhaus, Wilhelm, r. de l'église maronite, 2.
Rodocanachi, & Co., r. église Debbane, 4.
Rodriguez, V. & J., r. de France 31.
Rosenfeld, Jos. & Co., r. Anastassi, 28.
Rosenthal Frères, r. de France, okelle Aboukéfi.
Rossano, C., Schutz (Ramleh).
Rossetto & Foros, pl. Mohamed Aly, okelle Monferrato.
Rossi, Ed. & Co., okelle el-Manakhlieh.
Ross, John & Co., r. de la Marine.
Roussi, N. Pericles, pl. Mohamed Aly, 9.
Sabbag, Nicolas C., r. gare du Caire, 4.
Sakellaridès, D. J., r. Cayed Gohar, 9.
Salapata, S., r. Trieste, 1.
Saleh Fatouh, r. de France, 15.

C. & V. SALAMA
COMMISSIONI E RAPPRESENTANZE
ALESSANDRIA & CAIRO
Sede: ALESSANDRIA, 11, Piazza Mohamed Aly
P. O. B. 1054 — Telefono 2-84

Salfati Frères, r. Colucci, 4.
Salfati, G., r. Colucci, 4.
Salvago, M. P. & Co., r. Antoniadis, 1.
Sanguineti, Ferdinando, r. Avéroff, 6.
Sanguinetti, Riccardo & Co., r. église maronite, imm. Monferrato.

L'ANNUAIRE MÉDICAL ÉGYPTIEN 1912
paraissant au commencement de l'année
contient **tout** ce qui peut intéresser les médecins

ALEXANDRE (suite)
Saoulli, Georges A., r. Cléopatre, 1.
Sarkissian, Kevork & Co., pl. Mohamed Aly, 17.
Sasson, S. A., & Co., r. Souk el-Kanto, 3.
Sayegh & Conomo, r. de France, okelle Sinanieh.
Scalfarotto, E., r. église copte, 5.
Schmidt & Co., r. église écossaise.
Schneider & Rothacker, r. Pirona, 3.
Schouchana, Jacques, r. Sésostris, 14.
Schouchanna Cousins, r. Chemerli, Zakaria bey, 4.
Sebilleau, A., r. Gessi pacha, 2.
Sednaoui, Georges J. & Co., r. Bab el-Akhdar, 41.
Sednaoui, Ibrahim, r. église Debbané, 7.
Seeger, Albert, & Co., pl. Mohamed Aly, 17.
Seidemann, A., r. Pirona, 1.
Servitchen, S., r. de France, 24.
Setton, Friedman & Co., r. Colucci pacha, 1.
Setton, Jacques, & Co., r. de France, 41.
Shama, S., & fils, r. Chader el-Battikh.
Sidi, Alex., r. de France, 4.
Sigrist, F., r. de France, okelle Sinanieh.
Silvera, E. R. & Co., r. de France, 23, okelle Sinanieh.
Siméonidès, C. J., r. église maronite, imm. Monferrato.
Simha, D., & Co., r. anc. bourse, 6.
Simha, N., r. Avéroff, 8.
Sinadino, M., r. Chérif pacha, 8.
Sirven, Albert, r. Trieste, 8.
Sisso, Léon & Co., r. de France, 22.
Sitton, A.M., r. Matrah, 1.
Skiadis, S., r. église maronite.
Skinitou, Th., Landi & Co succrs, r. Ebn Rochd.
Sociéta Exportatrice Italiana (Guetta & Cuzzer), Nacamuli, Cesana & Terni représentants, r. Pirona, 1.
Società Italiana pel Commercio dei Prodotti Alimentari, r. Cléopâtre, 5.
Société Anonyme de Commerce (G. Frauger & Co), pl. Mohamed Aly, 3.
Société Commerciale d'Egypte, r. Chérif pacha, 8.
Société d'Exportation Hongroise Levantine, Incanto, 5.
Sonnino, G. di E., & Co., r. église grecque, 1.
Sophialides, Procopis G., r. Antoniadis.
Soriano, Sam., r. Soliman pacha, 3.
Sornaga, S., r. Abdel-Moneim, 85.
Soschino, I., r. Warchet el-Toubguieh, 4.
Sottiris, Jean E., r. de la Poste, 12.
Souaya, E. & M. & Co., r. Cléopâtre, 4.
Soulos, G. & Co., r. E' Rochid (pl. Mohamed Aly).
Soussi, A., r. Matrah, 1.
Spina, Ferlito Fco, r. d'Allemagne, 18 (dans la ruelle).
Spinosa, Roberto, r. Debbane, 4.
Stabile, Fred H., boul. Ramleh, 5.
Stamatopoulo, Mavromichali & Co., r. gare du Caire, 2.
Stein & Co., r. de France, okelle Sananieh.
Stengel, A., r. Ibrahim el-Mousseli, 4.
Stern frères G.m.b.H., r. Pirona, 1.
Stierle, Otto, & Co., r. Pirona, 2.
Stini, A., pl. Mohamed Aly, 11.
Strah, N., r. Midan, 14.
Stross, A., r. Toussoun pacha, 7.
Stross Brothers, r. Pirona, 3.
Sudjan, Carabet, r. de France, 20.
Sullam, Florio, & Co., r. masguid Sultan, 1.
Suzan, A., r. Sésostris, 10.
Suzzarini, Toussaint, r. gare du Caire, 2.
Symeon, N. S., & Co., r. de la Marine.
Taami, J. & S., r. Mawlay Mohamed, 6.

D. P. TAMBACOPOULO & Co
COMMISSION
IMPORTATION - EXPORTATION
9, Chérif Pacha Street
Téléph. 749. *Adresse Télégraphique:* TAKI

Tammam, Elie David, r. Pirona, 3.
Tammam & Gani, r. el-Midan, okelle Limoun.
Tamvaco, N. E., r. Sésostris, 16.

PILULES PINK
GUERISSENT LA OU LES AUTRES REMEDES ONT ECHOUE

ALEXANDRIE (suite)

Tarpinian, A., & Co., r. gare de Ramleh.
Tassart, Louis, r. Saleh el-Dine, 9-11.

CONST. J. TAVOULARIDES
Agent Général pour l'Egypte
de la ANTWERP INSURANCE OFFICE (de Anvers)
de la ALGEMEENE ONDERLINGE ASSURANTIE COMPAGNIE (de Rotterdam)
Directeur et Agent adjoint pour l'Egypte
de l'Austro-Americana Line
de l'Achaïa Steamship Company.
Rue de la Poste N° 1—P.O. Box N° 1140

Tawil, Nicolas, r. Tewfik, 11.
Tcherkezian, A., r. Souk Attarine, 5.
Terzakis, C. A., r. el-Midan, 27.
Theocharides, C. & Co., boul. Ramleh, 20.
Thomaides, B. C., & Co., r. anc. douane, 68.
Tivoli, S., r. Sésostris, 14.
Tocatlian, G. L., boul. Ramleh, 13.
Toirimonakis, S. & Co., r. Ibrahim el-Mousseli.
Toledo, Albert de, r. de la Poste, 3.
Tonna & Politaridis, r. Colucci pacha, 4.
Toriel, E., & Fils, Galerie Menasce, 1.
Toriel, J. & A., r. de la Poste, 1.
Tortellotti, Carlo, r. et imm. église maronite.
Tracadas & Aniliadis, r. Nubar pacha, 18.
Tramontina, E., r. Mawlaï Mohamed.
Triandafilou, C. N., r. des Etudiants, 3.
Tsaloughos, Evangelos S., pl. Mohamed Aly, 10.
Tsaoussi & Co., r. Chérif pacha, 9, impasse Artinoff.
Tselepides, John G., pl. Mohamed Aly, 10, (okelle Monferrato).
Tzavellas, Ch. N., r. Nubar, 7.
Union Export Gesellschaft m.b.H., r. Rosette, 6.

LUCIANO VALLE & Co.
ALEXANDRIE
IMPORTATION - EXPORTATION
ASSURANCES
Téléphone 743. — B. P. 954

Vafiadès, Démètre, r. Cléopâtre, 5.
Vafiadis, D.A., & Co., boul. de Ramleh, 32.
Vallas, Georges J., pl. Mohamed Aly, 10.

GEORGES B. VALSAMIDIS
Agent d'Assurances
NÉGOCIANT - COMMISSIONNAIRE
3, rue Stamboul, 3

Vassiliades, G., r. Ebn Rochd (pl. Mohamed Aly).
Ventura, Bension, boul. Ramleh, 4.
Vergos, C., r. des Etudiants, 4.
Violara, S. G., r. de la Poste, 4.
Viterbo, Cugini, r. église Debbané, 6.
Viterbo, Ettore, r. Cléopatre, 6.
Viterbo, Raffael & Co., r. Pirona, 1.
Vloten, Th. F. van & Co., r. Stamboul, 11.
Vodola. S., & Co., r. de l'Archevêché 6.
Weber & Mazza, r. église Maronite, 2.
Werther, A., & Co., G.m.b.H., (en liquidation), r. Chader el-Battich.
White & Son (Egypt), Ltd, r. de France, okelle Sananieh.
Worms & Co., r. église Debbané, 2.
Yannopoulos, Cassaris & Co, r. Nubar pacha, 18.
Yessula, S., r. de France, 21.
Yokana frères & Co., r. Rosette, 36.
Zacher, Michel G., r. Nébi Daniel, 14.
Zacher, Nicolas G., r. Cléopâtre, 7.
Zahar, Georges, & Co., r. gare de Ramleh, 3.
Zanneli, C. E., r. du télégraphe anglais, 5.
Zarb, Alfred F., r. Stamboul, 3.
Zayat, H. & E., & Co., r. el-Midan, 27.
Zein, S., r. Abou Dardar.
Zochi, Numa, r. église copte, 5.

ASSOUAN

Basili Saba.
Roussos, Théodore G., B.P. 5.

BENI-SOUEF

Yazbek, Assaad.

ANIODOL LE PLUS PUISSANT ANTISEPTIQUE
ni caustique, ni toxique, ne tachant pas.
POUR TOUS USAGES : SOINS DES YEUX. HYGIÈNE DE LA FEMME, ETC

DAMANHOUR

Constantinidis, Jean, Ch. el-Torbah.
Sabbagh, Georges, Ch. el-Khairi.

DAMIETTE

Catzaros, B. G., Ch. Hums.

FACOUS

Sarris, Georges.

FAYOUM

Economidès, Basile A., Ch. Yousfi.

ISMAILIEH

Acl, Mousleh, r. Negrelli.
Davin.

KAFR EL-ZAYAT

Frangouli, D. & fils, B.P. 36.
Tracopoulos, C. G.

MANSOURAH

Avramoussi, Elia, r. du Nil.
Christodoulos, Antoine L., r Neuve.
Cohen, Félix, r. Neuve.
Cohen, Joseph, r. Neuve.
Cottan, Alfred, r. du Nil.
El-Alfi Mohamed Osman bey.
Landi, Dante, r. Vieille.
Malliarakis, Minas.
Mohamed el-Kholi, r. Vieille.
Ott, Fred. & Co.
Sarrag, Aly Aly, Ch. el Toggar.
Venieri, L. J. & Co.

MINIEH

Weissmann, J. & Co., r. de la Poste.

PORT-SAID

Andreopoulos, C. & Co., pl. de Lesseps.
Arvanitopoulos, G. A., B.P. 41.
Bonnici, Tancred, & Co., Savoy Hotel Buildings.
Cacamanolis & Psorulla, r. du Nil.
Caridi, Gingell & Co., Ch. Eskandar el-Akader, 12.

J. COHEN & Co
ENTREPRISE D'AMARAGE
NÉGOCIANTS - COMMISSIONNAIRES
ASSURANCES MARITIMES
PORT-SAID, RUE KAWALA
Teleg. : "COMMERCIAL", Port-Said — P.O.B N° 2

Comptoir de Représentations de Commerce, Drossos & Company, r. du Commerce.
Constantinidès, G. & Co., derrière la poste égypt.
Dana, Ulysse, M., quai Eugénie.
Daugnon, F. de, r. Sultan Osman.
Dello Strologo, Vittorio, r. Ramsès.
Evans, Charles, r. el-Mokattam.
Fix & David, quai Eugénie, 16.
Garangiotis, Nicolas, r. Sultan Osman.
Guérin, Jacques & Co., r. Constantinieh.
Grinza, Wenceslas L., boul. Sultan Osman.
Handras, Michel, r. Constantinieh
Ismail Mohamed el-Tobgi, Village Arabe.
Jannacoudakis, Zaccaria.
Jordanipis, C. N., r. de Lesseps.
Kesseiba, M. W., & Co., r. Sultan Abdel-Aziz, Village Arabe.
Kitzonidis, E. & Co., r. du Commerce.
Kyriazi, Costi, r. Hamdi.
Leheta, Aly & Ibrahim, quai Eugénie.
Lion & Blum, r. Memphis.
Loisidis, Solon P., r. el-Nil.
Marsiglia, Salvatore, r. église Catholique.
Mavroidis, Démét. L., r. Constantinieh.
Métayer, Léon G., quai Eugénie.
Minutolo, Raffaello, r. Monge.
Mitrovich, Georges, r. du Nil.
Moulet, C. D., & Co,, Legrand, Bardou & Co succrs., Ch. Sultan Osman.
Nani, Cesare & Co.
Naudi, Alfred H., quai Eugénie.
Nomicos Frères, Bazar Abbas.
Pace, M. C., & Co., quai Eugénie.
Papasotiris, Eufstatis, r. du Cercle.
Petras & Eliadès, r. du Cercle.
Petsaly, S., r. Sultan Osman.
Ponelli, Amedeo, r. el-Constantinieh, 14.
Popular Business Agency, r. du Commerce.

LAITERIE AL-HAYAT DAIRY
CAIRE — Chareh Chawarbi Pacha — Téléphone 5-70
ALEXANDRIE — Rue Abou Dardar — Téléphone 27-59

Prassacaki frères, r. de Lesseps.
Psorulla, John, r. Sultan Osman.
Rieti & Co., Vitt. Dello Strologo agent.
Riskhallah, Jacob, r. du Nil.
Roidis, N. P., & fils, r. Eugénie.
Ross & Co., quai François Joseph.
Sassine & Louvari frères, r. Eugénie.
Sultanaki & Vassilopoulo, boul. Sultan Osman.
Tassart, L., r. Waghorn, 4.
United Trading Co., U. M. Danias directeur, quai Eugenie.
Vallauri, Edouard, r. Saïd.
Vlastos, Pandelis K., r. Saïd.
Volanopoulos frères, r. Memphis.
World's Centre Express, John Wm Naudi, quai François Joseph.

SUEZ

Abdel-Rahman Mohamed el-Didi.
Ahmed Mohamed el-Assrah & Co., Ch. Abbas.
Attallah, Albert S., vis-à-vis le Télégraphe Anglais.
Bougéya, F. L., & Co., r. el-Mohafaza.
Miliaras, J. N., & Co., r. du Télégraphe
Mohamed & Aly Abdel-Rahman Hachem & frères, B.P. 24.
Naaman, Habib, pl. Mohafza.
Paris, J., r. Colmar.
Sayed Hachem, Mohafza Square.
Zogheb, Nicolas Chehata, r. de la Poste.

TANTAH

Benzakein, Joseph & Co., Ch. Cadi.
Cassir, Tewfik.
Chakal, Hakim & Co., Ch. el-Khan.
Chiati, H. B., Ch. el-Khan.
D'Auria, Vve J.,
Dirani, Nasri, r. Aboul-Ezz.
Franco, Israël, Ch. el-Moudirieh.
Gramenopoulos, Gram.
Guetta frères & Co., C. Abbas.
Halfon, Behor J., & Co., Khan Yacoub bey.
Marcus, G., & Co., G. Padova & Co succrs, Ch. Tal el-Haddadine.
Rieti & Co., Ch. Abbas.
Salama & Levy, Khan Yacoub bey.
Schéhadé, Georges, pl. de la Police.
Souki, Philippe D., & Co., Ch. el-Khan.
Zagha, Marco, B.P. 20 Tantah Branch.

ZAGAZIG

Azab Hassanein, r. Abbas, imm. Abazapacha,
Azar, Joseph & frère.
Berla bey, Walter, Ch. Abbas.
Constantinidis, Const.
Miliaras, J. N., & Co., Ch. el Moudirieh.
Photiadis, D.,
Varouha, Samotrachi & M. Sigalla.

Nettoyage à sec

(Voir Teintureries)

Nickelage

(Voir Galvanoplastie)

Nouveautés

(Voir Maisons de Nouveautés).

Objets d'Art

(Voir aussi Antiquités et Curiosités)

CAIRE

Achagi, E. Y., Khan Khalil.
Au Progrès (Soc. anon.), Ch. el-Gowhari.
Bazar Ismailieh, Alex. Drasinos succr, Ch. el-Manakh et Haret Zogheb.
Blanchard, R.H., Ch. Kamel.
Bornard, L., Ch. el-Manakh, 21.
Boucho, Jean, Khan Khalil.
Ispenian, K., Ch. Kasr el-Nil, 40.
Kalebdjian Bros, Ch. Kasr el-Nil, 19.
Kessumul Sobhamul, Ch. Clot bey.
Laffargue A., rd.-pt. Suarès.
Nahman, Maurice & Co., Ch. Abou el-Sebaa.
Old England, Ch. Kamel.
Parvis, Giuseppe, Bazar Mourour.

DIMITRI TARAZI & FILS
9, Rue Kamel, LE CAIRE
En face du Shepheard's Hotel
Tapis rares, faïences, porcelaines, broderies d'art ancien
ANTIQUITÉS, BIJOUTERIES ARTISTIQUES
GROS ET DÉTAIL

Ungar, Ch. Kasr el-Nil, 27.

LA CLEF de cet ANNUAIRE c'est la TABLE des MATIÈRES qui est à LA FIN du volume

ALEXANDRIE

Bazar Américain, It. Marini, pl. Mohahamed Aly, 9.
Bazar Universel, Edmond Grimond, r. Chérif pacha, 16.
Berissi, S., r. Chérif pacha.
Boromeo, J., r. Chérif pacha, 31 et r. mosquée Attarine, 4.
Chalons, H. Hochapfel & Co., r. Chérif pacha, 26.
Erlanger & Co., r. Chérif pacha, 26.
Reïs, L., & Co., r. Chérif pacha, 27.

ISMAILIEH

Ibrahim Tolba.

PORT-SAID

Anglo-American Bookseling & Photographie Store, Jean Hercule, r. du Commerce.
Comianos, N., r. du Commerce.
Fioravanti & Chimenz, r. du Commerce.
Micado, Grégoire C. Sarolidès, r. du Commerce.

Ocularistes

CAIRE

Giron, Mme, pl. Abdine, 10.
Rieder, Mme J., Ch. Abdine, 6.

Oculistes

CAIRE

Abdel-Hamid Fadel, Ch. Abdine, 21.
Aly Serwet bey, Ch. Salama (Ataba el-Khadra).
Aly Eloui, Ch. el-Falaki, 27.
Campos, M., Ch. Abdel-Aziz, 34.
Chédoudi, Ibrahim, Ch. Nubar pacha, 18.
Didikas, O. J., Ch. Djellal pacha, 3.
Eloui pacha, Mohamed, Ch. Emad el-Dine, 21.
Engel bey, F., Ch. Madabegh, 33.
Erikssen, Justin, Ch. Boulac, 9.
Faouzi, Mohamed, Ch. Abdine, 11.
Farid Abdallah, Ch. el-Kawala, 3.
Fischer, E. C., pl. Ataba el-Khadra, imm. Wakfs.
Ganem, Habib, r. Daher, en face de la Pharmacie la Liberté.
Garabedian, A. B., Ch. Choubrah, 8.
Guarino, E. C., pl. Ataba el-Khadra.
Jatrou, Ch. el-Bawaki, 6.
Jella, Ch. Abdel-Hakk el-Sombâti, 3.
Kahil, Néguib, pl. Ataba el-Khadra.
Koutouzis, M., rd.-pt. Tewfikieh.
Mahdi Badran, Mohamed, boul. Abdel-Aziz, 36.
Mahmoud Fawzi, Ch. Abdine, 43.
Malluk, Ch. Abdine, 43.
Marini, Ferrante, Ch. el-Gawhary, 4.
Meyerhof, Max, Ch. Bab el-Charki, 1.
Mohamed Chaker bey, boul. Abdel-Aziz, 32.
Mohamed Choucry Fatin, Ch. Madaress, 25 (Helmieh el-Guédideh).
Mohamed Tewfik, Ch. Abdel-Aziz (Ataba el-Khadra).
Moustakas, Jean, Ch. Fakhry pacha (Mousky).
Moustakas, Lambros, Ch. Fakhry pacha.
Peretz, H., r. el-Madabegh, 33.
Phronimos, N., Ch. Azbak, 2.
Porcelli, N., r. Elfi bey, 7.
Rinella, Alfredo, Ch. Abdine, 43.
Sachs, B., r. el-Bawaky, 11.
Salibi, Elias I., Ch. Bein el-Sourein, 11.
Sameh bey, Midan Bab el-Khalk, 6.
Thamsen, Mme Gerda (Erikssen), av. Boulac, 9.
Voïlas, Naoum, Ch. el-Bosta, 9.
Zullas, D., Ch. Torguemane, 1.

ALEXANDRIE

Berard, E., r. Chérif pacha, 21.
Cassimatis, r. el-Kayed Gohar, 6.
Chaker bey, M., r. Ras el-Tin, 9.
David, r. de France, 2.
Dimitriadès, D. J., r. église Debbane, 9.
Franco, J., r. Tewfik, 7.
Hatzopoulo, Georges, r. Toussoun pacha, 9.
Jacovidis, G., r. el-Falaki, 1.
Massé, A., r. el-Falaki, 12.

G. SÜSSMANN
Mouski Street — CAIRO — P. O. Box 344
JEWELLER — OPTICIAN — WATCHMAKER

Mavropoulos, r. Ibrahim 1er, 40.
Mohamed Rached, Fleming (Ramleh).
Orfali, Emile, r. Sésostris, 3.
Osborne A., r. Nébi Daniel, 24.
Pantelides, Ph., r. église Debbane, 4.

CHEBIN EL-KOM

Caloudis, Alexandre.
Nichau, H.,

FAYOUM

Cladakis, Michel, r. du Téléphone.

MANSOURAH

Aholos, r. Neuve.
Cohen, M., r. Neuve.
Farid, Nasr, r. Hussenieh.
Gahil, Fathallah, r. Neuve.
Varbarigos, r. Neuve.

MINIA EL-KAMH

Amin Abou Zed.

MINIEH

Gartzounis, Georges, r. el-Husseïni.
Mahmoud el-Serky, Hôpital du Gouvernement.

PORT-SAID

Minas, Georges, pl. de Lesseps.
Nicandros, E., r. Kawala.

TANTAH

Abdel-Aziz el-Aguizy, r. de la Moudirieh.
Irani, Aly bey, Ch. Sekka el-Guédidah.

ZAGAZIG

Condonicas, E. T., Ch. Abbas.
Ourphalian, R. H., Ch. Abbas.

Oeufs (Exportateurs d')

CAIRE

Dessberg, E. & M., Ch. Khalig el-Masri, imm. Sednaoui.
Fix & David, Ch. el-Bosta.

ALEXANDRIE

Aghion, L. & Co., Chérif pacha, 12.
Deodato, S., & Co., r. Stamboul, 15.
Dessberg, E. & M., r. Pirona, 3.
Fix & David, r. église maronite, 2.
Hadjès & Co., r. Avéroff, 3.
Micallef, F., r. Midan, 11.
Mohamed Ahmed Chalabi, Minet el-Bassal.
Mohamed Aly Abdel-Rahman, r. Halwagui, 14 et r. Bab el-Akhdar.
Mohamed Ibrahim el-Hosari, r. Bahari bey.
Mohamed Nawar, r. Sahet Bekir.
Mohamed & Saïed & Co., Bazar Français.
Onofrio, L., r. mosquée Attarine.
Panzieri, A., r. Bardisi.
Perdicachi, Giovanni G., r. Attarine.
Reïs, L., & Co., r. Chérif pacha, 27.
Sedbon, J., r. Abou Dardar, 3.

BENHA

Tedeschi, Ugo, Ch. Ata.

Oignons (en gros)

CAIRE

Goldschmidt, & Co., Sikket el-Laboudieh 10, (Hamzawi).
Società Italiana pel Commercio dei Prodotti Alimentari, Jardin Rosetti.

ALEXANDRIE

Aly Mohamed Saleh.
Apostolides, A. N., r. Champollion, 1.
Barber, E., & Son, r. anc. douane, 37.
Behrend & Co., r. église Debbane, 11.
Boulad, S. H., & Co., r. Mawlay Mohamed, 6.
Dessouki el-Sayed, r. Bab el-Akhdar, 66.
Eynaud, O. L., r. de Trieste, 1.
Hadjès & Co., r. Avéroff, 3.
Hassan Aly (Hag), r. Bab el-Akhdar, 66.
Hassan Deïf, r. Bahari bey.
Kaniskieri, Georges D., r. Tewfik 1er, 6.
Kenny, Levick O., r. Sésostris, 3.
Onofrio, L., r. Attarine, 35.
Reïs, L., & Co, r. Chérif pacha, 27.
Sedbon, J. r. Abou Dardar, 3.
Seeger Brothers & Co., r. Cléopatre, 11.

ELECTRICITÉ
Ettore Covi
Installations Electriques
Fourniture de Matériel
Caire, Rue Kasr-el-Nil. N° 51, à côté du Head Quarters. Téléphone 31-54. B.P. 509

Shœller, C. H., r. Cléopâtre, 4.
Tagher, S. M. & Co., r. Ibrahim 1er, 31.
Violara, S. G., r. de la Poste 4.

ASSIOUT

Pyrgos, Dimitri.

BENI-SOUEF

Zaazouh, Sid Ahmed bey.

GUERGUEH

Abdel-All Ghibaly, Ch. Cheikh Nasr.
Ibrahim Abou Aly, Ch. Ayache.
Kyriacou, Demosthene, r. de la Poste.

PORT-SAID

Panaghon, N. D., r. de Lesseps.

SOHAG

Ibrahim Essayed Soliman, Ch. el-Abdia.

WASTA

Godès, Miltiades B. & Co.
Sigaris, Théodore.

Oiseliers

CAIRE

Barnabe Simon, Ch. Abdel-Aziz, 8.

Ombrelles, Cannes et Parapluies

(Voir Maisons de Nouveautés).

Ombrelles (Fabriques d')

CAIRE

Israël, Moïse, & Co., Ch. Gameh el-Banat et Ch. Mousky.
Levy, Benjamino M., Ch. el-Rouey, 3.

ALEXANDRIE

Calandrino & Co., r. Tewfik, 19.
Dimopoulos, D., & Co., r. Sésostris, 3.

Omnibus

CAIRE

Société des Automobiles & des Omnibus du Caire, Ch. Sahel (Boulac).

Opticiens

CAIRE

Beinisch, Joseph, Ch. Mouski, 8.
Davidson, F., & O. Regenstreif, pl. de l'Opéra.
Kramer, L. & Co., Ch. Mouski et Ch. el-Manakh, 3.
Lawrence & Mayo, Ch. Kamel.
Süssmann, David, Ch. Mouski.
Süssmann, G., Ch. Mouski.

ALEXANDRIE

Heinzle, G., r. Adib, 5.
Moutorfano, Vve C., r. Moharrem bey, 20.
Neumann, F., r. Chérif pacha, 21.
Passo, C. J., r. Nubar pacha, 7 et pl. Ste.-Cathérine.
Psimicakis & Prieston, boul. Ramleh, 8.
Reis, L., & Co., r. Chérif pacha, 27.
Rosenthal, J., & Conegliano, r. Chérif pacha.
Stobbe, Rudolf, r. Chérif pacha, 29.
Tavanakis, J. & A. Margotti, r. Sésostris, 12.
Topouzian, Thomas, r. Nubar pacha et r. Franque.
Ventrella, F., pl. Mohamed Aly. 11.

MANSOURAH

Goldenstein, Hirsh, r. Neuve.

TANTAH

Codsi, Philippe & Tewfik, Ch. Abbas.

Orfèvres

(Voir Bijoutiers)

Orphelinats

(Voir Asiles)

Machine à écrire SMITH PREMIER
GRANDS PRIX PARIS 1900 — BRUXELLES 1911
Seuls Dépositaires: THE TYPEWRITERS IMPORT Co OF EGYPT
P. O. B. 729 Téléphone 15-07

Orthopédie (Appareils d')

CAIRE

Les plus hautes récompenses aux Expos. Internationales
APPAREILS DE L'ART MÉDICAL
A. CLAVERIE
Spécialiste Breveté S.G.D.G.
234, Faubourg Saint-Martin. -- PARIS
La première Maison du monde entier
pour la fabrication et l'application de tous les appareils de l'art médical, d'orthopédie et d'hygiène.
Inventions nouvelles
approuvées par l'Académie de Médecine et la Société de Chirurgie de Paris.
BANDAGE PNEUMATIQUE IMPERMÉABLE ET SANS RESSORT
Nouveau bandage à double pression "LE TALISMAN"
Appareils les plus perfectionnés pour la contention et la guérison de toutes les Hernies.
Ceintures perfectionnées pour le traitement des Descentes et Déviations utérines, Hernies, Rein mobile, Entéroptose, Eventration, Grossesse, Obésité. Nouveaux Bas à Varices—Corsets anatomiques, réformateurs, dissimulants — Corsets de Luxe, Corsets-Ceintures—Bras et Jambes artificiels.
Traité de la Hernie—Notice sur les Varices -- Album des Corsets -- Catalogue général -- Conseils et renseignements.
FRANCO SUR DEMANDE.

Croissant Rouge, Zuker & Co., Ch. el-Maghraby, 8.
Croix Rouge, H. Blank & Co., Ch. el-Manakh, 17.
Moring & Co., rd.-pt. Suarès.
Normand, J., Ch. el-Madabegh, 16.

ALEXANDRIE

Montorfano, Vve B. Corinna, r. porte Rosette, 30.

Os et Débris d'Animaux

CAIRE

Hadjès & Co., Ch. el-Madabegh, 37.
Mitrovich, G. A., Ch. el-Maghraby, 28.
Nahum, I., Haret Mach Hadi, 1.

ALEXANDRIE

Hadjès & Co., r. Avéroff, 3.

Papeteries

CAIRE

Abdel-Rahman Saïd & Aly Succar, Ch. Fakhry pacha (Mousky).
Abram, Joseph D., Ch. Mousky.
Acher, Aron, quartier Israélite (Mousky).
Ahmed Niazi, Ch. Abdine, 18.
Aurore, Nicolas & S. Gavalos, Ch. Morgane (Ataba el-Khadra).
Babi el-Halabi, Moustafa & frères, Khan Gaafar.
Bagani, J. & F., frères, Ch. Mousky.
Bœhme & Anderer, Ch. el-Maghrabi, 21.
Catholique, Robert Shibli & Co., Ch. el-Madabegh, 37.
Centrale, Delbourgo & Co., Ch. Emad el-Dine, St. Davies Bldgs.
Chaab, Khalil Sadek bey, Darb el-Gamamiz et Ch. Abdel-Aziz.
Cleopatra Stationnery & Bookstore, Tabit & Abu Fadil, Ch. Nubar pacha, 6.
Copte, Chénouda Messiha, quartier Copte.
Dayan frères, r. Neuve.
Ecoles, F. Bertini, Ch. Abbas, en face pont Aboul-Ela.
Economique, Polonski & Co., Ch. el-Mezayen.
Fotiadis, Fotios V. & Co., Haret Chawarby.
Fotiadis, Léandre, Ch. el-Rouey.
Hermès, C. Evangélidis, Ch. el-Madabegh, 25.

LICHTENSTERN & HARARI
LE CAIRE
B.P. 156 — Téléphone 881
Grand assortiment de toutes sortes de papiers d'imprimeries et à écrire
CAHIERS CLASSIQUES EN TOUS GENRES
SPÉCIALITÉ DE CAHIERS CLASSIQUES DES ÉCOLES GOUVERNEMENTALES
EN DÉPOT
toutes sortes de machines à imprimer et à relier

OLYMPIA HAMBURGER & C°
VIN BLANC DE TABLE
PATRAS-GRÈCE Maison fondée en 1846.

Caire (suite)
Hilal, Georges Zeïdan, Ch. el-Faggalah.
Hindié, Amin, r. Neuve, 21.
Internationale, Emmanuel Damiano, Heliopolis.
Islah, Ibrahim Fawzi, boul. Mohamed Aly, 123.
Khorenian, Dikran M., Ch. el-Mezayen.
Leibovitz, Joseph & Co., av. Boulac, imm. Continental.
Maaref, Ahmed Hassanein, Ch. Bein el-Sourein, 30.
Manassian, M., Ch. Koubri Kasr el-Nil, 42.
Margosches, J., Ch. Emad el-Dine.
Moayad, Hassanein Mohamed, boul. Mohamed Aly.
Mohamed Habib, Ch. Hassan el-Akbar.
Mousky, Paul Hornstein, Ch. Mousky, 26.
Mousseri Frères, Ch. Mansour pacha (Helouan).
Nahum, Dino Judah, Ch. Mohamed Aly, imm. Moayad.
Nou, Maurice, Ch. Madabegh, 23.
Penasson, Giovanni, Ch. el-Bawaki.
Press, A., Ch. el-Gawhari.
Press, S., Ch. Mouski.
Rinaldo, Giovanni (G. Cumbo succr.), Ch. el-Mezayen.
Rosenfeld, Max, Ch. Boulac.
Royale, Papazian & Dirlick, Ch. Wagh el-Berka.
Sabban, Mohamed Hassan & Co., r. Neuve.
Sackenreuther, Michel, Darb el-Saada, 1.
Saltiel, M., Midan Suarès.
Sarpakis, Stylianos, Ch. Gameh el-Banat.
Succar Aly Ahmed, boul. Mohamed Aly.
Suisse, Baader & Gross, Ch. Kasr el-Nil.
Tourist, B. Livadas & Coutsicos, Ch. Kamel.
Ungar, Ch. Kasr el-Nil, 27.
Universelle, Nicolas D. Georgiadès, Ch. Mansour pacha (Hélouan).
Vergopoulos, Kyriazi, Ch. Mousky.
Waterlow Bros & Layton, Ltd, Ch. el-Madabegh, 33.
Waterlow, James F., Ch. Kasr el-Nil, 52.
Wolkoff, Jean, Ch. Mansour pacha (Helouan).

Whitehead, Morris & Co
(Egypt) LIMITED
18 Sharia-el-Madabegh — Telephone 1408
Manufacturing Stationers,
PRINTERS,
LITHOGRAPHERS.

Univers, Ch. G. Zaffiri, Ch. Emad el-Dine.
Zacharias, G. G., & Co., Ch. Kamel.
Zivanaki J., & Co., Ch. el-Bawaki.

ALEXANDRIE

Abdel-Messih Tadros, r. gare du Caire, 17.
Banques, L. Schuler, boul. Ramleh, 5.
Bargigli & Moutaldo, r. Mahmoud pacha el-Falaki, 4.
Bourses, L. Schuler, r. Chérif pacha, 6.
Carsouzi, F., r. de France, 5.
Catsaros, G., & A. Poriasis, r. des Sœurs, 3.
Cauro, O., r. Chérif pacha, 1.
Cazzaro, H., boul. Ramleh, 1.
Cohen, D., r. de France, 22.
Cohen, Léon, r. de France, 4.
Cohen & Co., r. Adib, 5.
Damadian, M., r. de l'Archevéché, 1.
Daphoti, A. C., r. mosquée Attarine, 10.
De Lucca, Alessio, Camp de César (Ramleh).
Dendrinos, Nicolas, r. mosquée Attarine, 19.
Dimitropoulo, D., & Co., r. Anastassi, 1.
Eleftheropoulo, E., r. mosquée Attarine, 9.
Ferro, Alex., r. Moh. bey Aboul-Zahab, 2.
Ferro, Jacques R., ruelle el-Khachab (pl. Ste. Cathérine).
Haddad N. D., r. église maronite, 2.
Hadgiakis, G., Ibrahimieh.
Hellénique, S. G. Vallinakis, r. Tewfik pacha, 20.
Italienne, G. Fürst & Co., r. Tewfik, 10.
Kadmos, Zanoudakis & Dendrinos, r. mosquée Attarine.
Kalza, M. C., r. Mohamed bey Aboul Zahab.
Kamal, r. gare du Caire, 17.
Lagoudakis, J. C., Canal Mahmoudieh (Moharrem bey).
Laide, E., pl. Ste.-Cathérine.

PASTILLES VALDA
Pour l'antisepsie des Voies respiratoires

Moustafa Chérif el-Moufti, r. el-Chemerli, 62.
Nacamuli, M., & Co., r. Sésostris, 12.
Nanopoulos frères, r. des Sœurs, 5.
Pappa, Jean G., r. Nubar pacha, 7.
Phénix, A. C. Daphoti, r. mosquée Attarine, 10.
Poulia, E. I., r. Nubar pacha, 5.
Prioux, P. & Co., derrière la National Bank.
Rodriguez, L., r. mosquée Attarine, 3.
Romanelli, G., r. anc. bourse, 1.
St.-Michel, S.G. Vallinakis, r. Stamboul, 13.

PAPETERIES--LIBRAIRIES
L. SCHULER
et de la Bourse
6, Rue Cherif Pacha, 6
Succursale: Papeterie des Banques
5, Boulevard Ramleh

Soennecken, F., Bonn (Allemagne), W. E. Kesting & Co., pl. de l'Observatoire, 4.
Tellilia, Khatchig V., r. Mahmoud pacha el-Falaki, 9.
Universelle, Diran prop., r. mosquée Attarine, 25.
Vallinakis, I. & G., r. Tewfik, 20.
Vassiliou, Ch., r. François-Coste, 12.

Whitehead, Morris & Co
(Egypt) LIMITED
14, Rue Sésostris — Telephone 1251
Manufacturing Stationers,
PRINTERS,
LITHOGRAPHERS.

Zannoudakis P., & Co., r. mosquée Attarine, 9.

ASSIOUT

Copte, Nached Hanna, Ch. el-Ataba el-Zarka.

BENHA

Ahmed Abou Chereiba, Ch. el-Mehattah.

BENI-SOUEF

Nil, Ahmed Fahmi Nasr, Ch. el-Riadi.

CHÉBIN EL-KOM

Papa, Constantinou, r. de la Gare.

FAYOUM

Chafeï Hassan, Ch. el-Yousfi.
Despotopoulos, Constantin, Ch. el-Ramleh.
Kalomiris, P., Ch. el-Ramleh.
Omirolis, K. & Co., Ch. el-Ramleh.
Rayan, Wassili Heneim, Ch. Bahr Sennourès el-Gharby.

KAFR EL-ZAYAT

Cent Mille Articles.
Thomas Taklé.
Tracopoulos, C. D.

MANSOURAH

Prospérité, Sakakini Frères, r. Neuve.
Royale, G. J. Papastefanou, vis-à-vis la Poste.
Venieri, L. J., & Frères, r. Neuve.

PORT-SAID

Colonial & Book Stores, J. Horn, r. du Commerce.
Commerce, Horn frères prop., r. du Commerce.
Horn, J. & L., r. du Commerce.
Moderne, Léon Goldmann, r. Saïd.

SUEZ

Albanopoulos, E., r. Colmar.
Cartophile, A. M. Cazès, r. Colmar.
Miscellaneous Stores, Francis L. Bougéya & Co., r. Mohafza.

TANTAH

Codsi, Philippe & Tewfik, Ch. el-Borsa.
Pasariano, Nicola, Ch. el-Borsa.

ZAGAZIG

Ragheb, Abdallah Hassan, Ch. el-Montazah.
Vardakis, Costi, Ch. Abbas.
Vardakis, Jean.

ENDUITS IGNIFUGES et HYDROFUGES "ASBESTIC" universellement adoptés.
Devis / Prix / Plans } chez M. CASORIA — Agent général pour l'Egypte — CAIRE
G. RICCALDONE SANTO & Co—Concessionnaires—CAIRE

Papier (Négociants en)

CAIRE

Abdallah M. Moustapha Halabi, r. Neuve
Bless, P., & Co., Ch. Bein el-Sourein.
Chalhoub, Sélim A., r. Gameh el-Banat.
Chiha, Youssef bey, & Co., Jardin Rossetti.
Dayan frères, r. Neuve (Mouski).
Dessillas, A., Bazar Mourour.
Etablissements Réunis d'Arts Graphiques, (Prioux, Deberny & Co, Etabl. Voirin, Lefranc & Co), r. Mazloum pacha, 8.
Gerber, C.W. de, Ch. Borsa, 8.
Hanna Gayed, r. église catholique.
Hess & Co., r. el Mezayene (Mousky).
Ibrahim Helmy, Ch. Soultan el-Saheb (Hamzawi).
Kirchmayer, Rudolf & Co., Ch. Nubar pacha, 16.
Lancaster, Sasson & Co., Ch. Bein el-Sourein.
Mahgoub Hindawi, & Co., Hamzawi, 10.
Nacamuli, J. E., Ch. Aboul Sebaa, 14.
Nasra, Naguib & Co., Jardin Rossetti, 9.
Piromaly & Battenberg, Ch. Boulac, 9.
Rosenfeld, S. & Co., Darb el-Saada.
Sabban, Abdel-Khalek, r. Neuve.
Sackenreuther, Michel, Darb el-Saada, 1.
Wargons Aktiebolag, B.P. 822.

Victor Yanni, représentant des "Cartiere d'Ormea", rue Faggalah, 34.

ALEXANDRIE

Geo. Eust. ANASTASIADIS
ALEXANDRIE, 20, Rue Sesostris
Dépôt de Papiers en tous genres.
Machines, Encres et fournitures générales pour Typographie, Lithographie, etc.
Représentant en Egypte des fabriques:
ALAUZET & Cie. — MONT-ROUGE
Machines d'Imprimerie
CH. BEAUDOIRE & Cie. — PARIS
Caractères d'Imprimerie
JACQUES SAUCE & Cie. — LES MUREAUX
Encres et Couleurs

Bartelloni, J., r. des Etudiants, 2.
Gerber, C. W. de, B.P. 1261.
Hadjès & Co., r. Avéroff, 4.
Kirchmayer, Rudolf & Co., gallerie Monferrato.
Nanopoulos Frères, r. des Sœurs, 5.
Pappa, J. G., r. Nubar pacha, 7.
Prioux & Co., derrière la National Bank.
Skyrianidis, G. Aristote, r. mosquée el-Cheikh Ibrahim pacha, 2.

Papiers à cigarettes

CAIRE

Babi el-Halabi, Moustafa & frères, Ch. Khan Gaafar.
Bagani frères, Ch. Mousky.
Bakr Mohamed Cheïb, r. Neuve.
Carvelis, P., Ch. Abdel-Aziz, 36.
Dessyllas, A., Bazar Mourour.
Gavalas, Nicolas & S., Ch. Morgane.
Lagoudakis, J. G., Ch. Gameh el-Banat.
Matandos, N., Ch. Gameh el-Banat.
Matsango, Jean A., Midan Tewfik, 3.
Rabbit, Johan, Ch. Gameh el-Banat.
Sabban, Abdel-Khalek, r. Neuve.
Sabban, Hassan Mohamed, r. Neuve.
Sarpakis, S., Ch. Gameh el Banat.
Union-Paper, Hadjès & Co agents, r. Darb el Saada (Mansour pacha).
Zaffiri, Ch. G., Ch. Emad el-Dine.

ALEXANDRIE

Gureghian, Lavon, r. Sidi el-Souri, 36.
Lagoudakis, J. C., r. Canal Mahmoudieh (Moharrem bey).
Nanopoulos frères, r. des Sœurs, 5.
Pappa, Jean G., r. Nubar pacha, 5.
Poulia, E. J., r. prince Abdel-Moneim, 4 et r. Nubar pacha, 11.
Silvera, Ezra, r. Souk Samak el-Kadim, 11.
Société Industrielle de Papiers à cigarettes, Carvelli, Arvanitachi, Pantazelli & Co., r. Port Est, 4.
Union Paper, Hadjès & Co agents, r. Avéroff, 3.
Valsamides, Georges B., r. Stamboul, 3.

Papiers peints

(Voir Couleurs et Vernis).

PEPTONATE DE FER ROBIN
Guérit ANÉMIE, CHLOROSE et toute DÉBILITÉ
Ce ferrugineux est le seul qui ne fatigue pas l'estomac.
Ne noircit pas les dents, ne constipe pas
EN VENTE : *13, Rue de Poissy, PARIS, et dans toutes les Pharmacies*

Parfumerie

CAIRE

Droguerie O. GIULIOTTI
LE CAIRE, Place de l'Opéra
ALEXANDRIE, 23, Rue Chérif Pacha
Grand choix de parfumerie des principales marques du monde
ARTICLES DE TOILETTE, ETC., ETC.

Del Mar, E., Ch. Mousky et ruelle de l'hôtel du Nil.
Galetti, F., & Figli, r. Khalig (Mousky).
Gannagé, N., Ch. Mousky.
Giulliotti, O., Ch. Taher.
Moustafa bey el-Dib, B.P. 45 Ghourieh.
Orosdi-Back, Ch. Abdel-Aziz.

ALEXANDRIE

Ahmed & Mohamed Aly frères, r. Moharrem bey, 10.
Aroughetti frères, r. mosquée Attarine, 1.
Barde, Henri, r. Nubar pacha, 18.
Boroméo, J., r. Chérif pacha, 31.
British Drug Stores, boul. Ramleh, 29 et r. mosquée Attarine, 28.
Chaine, Félix, boul. d'Allemagne, 2.
Camerino, Giuseppe, r. Chérif pacha, 14.
Cassimatis, N. J., & Co., r. Sésotris, 4.
Deleschamp, S. Ainé,E. Abouskela succrs, r. mosquée Attarine, 18.

F. GALETTI & FIGLI
RUE DE FRANCE, 10-14
Parfumerie de maisons
FRANÇAISES, ANGLAISES, ALLEMANDES.
Dépôt d'Essences Naturelles et Synthétiques pour
Parfumeurs et fabricants de parfums

Gannagé, N., pl. Ste.-Cathérine.
Gattet, Louis, fabrique, r. Salah el-Dine, 24.
Mathieu, V., r. Rosette, 10.
Mohamed Rasmi, r. du Mex, 3.
Nessler, B., & Co., r. Ismailieh, 28 (Moharrem bey).

S. Stein
Parfumerie - Ganterie
Brosserie

Tracadas, S. C. & Co., r. Nubar pacha, 22.
Tsaoussi & Co., r. Souk Samak el-Kadim.

PORT-SAID

Louvre, N. Spyratos & Co., r. Sultan Osman.
Tourist Stores, N. Spyratos & Co., r. du Commerce.

Parquets

CAIRE

Beer, Alfredo, Ch. el-Madabegh, 15.

ALEXANDRIE

Trojsi, Guido, r. Sésostris, 14.

Passementeries

CAIRE

Abdel-Méguid Hafez, Ch. Gameh el-Banat.
Castoriano, Isaac, Ch. Gameh el-Banat.
Goldemberg, M., Ch. Gameh el-Banat.
Hussein Aly, Ch. Gameh el-Banat.
Mohamed Aly Refaï, Ch. Gameh el-Banat.
Mohamed & Moustafa Bayoumi, Ch. Gameh el-Banat.
Moustafa Aly el-Akkad, Ch. Charrawi el-Barrani.
Moustafa Ibrahim, Ch. Gameh el-Banat.
Proudian, Thomas, r. Neuve.
Tolba Mohamed, Ch. Gameh el-Banat.

ALEXANDRIE

Amin Zaroug, r. Souk el-Siaref, 12.
Amin el-Zeki, r. Souk el-Attarine, 1.
Chalons, Hochapfel & Co succrs, r. Chérif pacha, 10-8.
Farès, R., r. mosquée Attarine, 4.
Garbua Frères, r. Moh. bey el-Defterdar.

L'Imprimerie de la SOCIÉTÉ ANONYME EGYPTIENNE DE PUBLICITÉ
30, rue Kasr-el-Nil, LE CAIRE
Imprime vite, bien et bon marché

Gennaoui, E. & E., r. Chérif pacha, 22.
Hannaux, Mme Vve & Co., pl. Ste. Cathérine.
Ismaïl Aly Ghanem, r. Souk el-Akadine, 9.
Lainas, G. W., r. mosquée Attarine, 8.
Massart, G., r. Chérif pacha, 30.
Sednaoui, S. & S. & Co Ltd, r. porte Rosette, 5.
Zambolas, G. F. & Co., r. des Sœurs, 7.

TANTAH

Aakad Moustafa, Ch. Sekka el-Guédida.
Kosaï, Ahmed Ibrahim, Ch. el-Khan.

Pâtes Alimentaires (Fabr. de)

CAIRE

Angeletopoulo, Basile C., Ch. Bein el-Sourein.
Capecchi, Virgilio & Oreste, Ch. Hoche el-Hine, 19.
Gouta, A. & C., Fils, Ch. Gameh el-Banat.
Kapantah, M. N., Ch. Bein el-Sourein.
Karandanis, M., & Co., Ch. Bein el-Sourein, 31.
Katalogarianos, Th. I. & Co., Ch. Bein el-Sourein.
Richi, Luigi, Nouveau Bazar.

ALEXANDRIE

Aloi, Fratelli, r. Hamamil, 15.
Antonios, Jean, r. Warchet el-Toubghieh, 33.
Barizopoulos, H. K., r. Wakalet el-Khodar, 4.
De Martino, Flli, r. el-Warcha, 28.
Loulis, M. Dimitri, r. el-Hadra, 6.
Melachrino, A., r. Hamamil, 4.
Mohamed Badaoui, r. el-Midan (Souk el-Barsim) et r. masguid Sultan, 9.
Sklithriotis, A. J., r. Sahet Bakir, 6.

PORT-SAID

Lacommare, Mme Paulina, pl. de Lesseps.
Silvestrini, Luigi, r. Ramsès.

ZAGAZIG

Magour Mohamed, Ch. el-Montazah.

Pâtisseries

(Voir Confiseries)

Peaux

(Voir Cuirs et Peaux)

Pédicures

(Voir Manicures)

Peintres Artistes

CAIRE

Ahmed Ismaïl, Ch. Mohamed Aly, 81.
Albieri, Gino, Atfet el-Enaba, 10 (Mohamed Aly)
Arachtingi, Pierre, Ch. Nubar pacha, 16.
Bayada, F., Ch. el-Bendeka, 23.
Chimchidian, O., Ch. Soliman pacha, 17.
Cirigotis, Périclès, Ch. el-Maghraby, 18.
Crisafulli, Dominique, boul. Abbas, 83.
De Luca, Nicola, Ch. Nubar pacha.
Demirgian, E., Darb el-Guinénah.
Forcella, P., Ch. el-Manakh, 17.
Haddad, Sélim S., Ch. Kasr el-Nil, 34.
Hermann, M., Haret el-Madrastein.
Langvad, I. & Co., Ch. Wagh el-Berka.
Nistri, Enrico, Ch. Kasr el-Nil, 46.
Nistri, Giuseppe, Ch. Gameh Charkass, 24.
Pechmann, A., Ch. Sabri, 17 (Daher).
Sand, S., Kom Cheikh Salama (Mouski).
Sava, Haret el Madrastein.
Scarselli, A., Ch. el-Cheikh Hamza.
Tzimos & Griess, Ch. el-Maghrabi, 5.

ALEXANDRIE

Bonnard, Jules, Hôtel Bonnard.
Boulad, Michel, r. Rosette, 21.
Calogeropoulos, Triandafillos, r. Attarine, 108.
Demirgian, G., Bulkeley (Ramleh).
Livadaros, A., r. Cheikh Ibrahim pacha, 11.
Marchi, G., r. Sélim Captan, 11.
Miguirian, Andréas, r. Sésostris, 1.
Piattoli, Alberto, ruelle Drovetti 3.
Pironti, B., r. de César, 3.

J. LANGVAD & Cie.
ATELIER: 42, Rue Wagh el-Birket, LE CAIRE
Entrepreneurs de Peinture, de Décorations artistiques et d'enseignes en tous genres

Ralli, Georges, r. des Sœurs, 61.
Vita, G., r. de l'Archevéché, 3.
Wian, S., r. Sélim Captan, 8.
Zanieri, Prof. Arturo, r. Rosette, 7.

Peintres Décorateurs

CAIRE

Ahmed Mohamed, Ch. el-Zaher, 64.
Albieri, Gino, & Co., Atfet el-Enabah, 10 (Mohamed Aly).
Alperin & Co., Ch. el-Dawawine, 36.
Alpha, Sélim & Co., Ch. Abdine, 20.
Amico, Rosario d', Ch. Souk el-Tewfikieh, 11.
Amin Anwar, Ch. el-Chanawani.
Arathimos, Pierre, Ch. Nubar pacha, 16.
Blasi, Giovanni, Ch. Koubri Kasr-el-Nil.
Crisafulli, Dominique, boul. Abbas, 83.
D'Andrea, S., & Flli, r. anc. Zaptieh.
Dendrinos, L. & A. Ioannou, Ch. el-Rouey.
Drouet-Abadie, J., Atfet el-Haddarah, 11.
Ellul, A., Ch. Abdine, 10.
Ferrante, Vito.
Finkelstein, H., Atfet Hoche el-Hine.
Frigenti, L., Ch. Boulac.
Hany, V., Darb el-Guinénah.
Hussein Aly, Ch. Gameh Charkass, 5.
Khawaga, Sélim, Ch. el-Faggalah, 17.
Langvad, J., & Co., Ch. Wagh el-Berka.

FELIX LURI
MAISON PRINCIPALE:
Rue el = Rawieh
Succursale: Rue Clot-Bey
Peintures, Couleurs, Vernis, Papiers peints.
ENTREPRENEUR DE TRAVAUX DE PEINTURE
FABRIQUE DE CIRE A CACHETER
Seul dépositaire pour l'Egypte et le Soudan
de "LINCRUSTA WALTON" et du "SANATOMUR"
Sanitary WASHABLE DISTEMPER

Maamoun Abdel-Fattah, Ch. Mohamed Aly.
Mahmoud Hussein, Ch. Kasr el-Nil, 38.
Meyer, Karl, Ch. Kantaret el-Dekka, 21.
Mifsud, G., Ch. el-Rouei.
Nevelstein, A., Jardin Rosetti.
Nistri, Enrico, Ch. Kasr el-Nil, 46.
Nistri, Giuseppe, Ch. Gameh Charkass, 24.
Orlandi, L. & Co., Ch. Kantaret el-Dekka, 12.
Osman Ibrahim, Ch. el-Dawawine.
Pahl, C.J.A., Ch. Sabri, 9 (Daher).
Palmisani, Nicola, B.P. 261.
Pattrachini, O., & Co., r. Saptieh.
Perucci, Nino, Ch. el-Fawalah.
Riccaldone, G. Santo, Ch. Sahel Ghellal.
Sadowsky, G., Ch. Kasr el-Nil, 40.
Sanua, N. & A., frères, Ch. el-Rouei et Ch. Nubar pacha, 8.
Sava, Haret el-Madrastein.
Sayegh, W., Ch. Nubar pacha.
Tzimos & Griess, Ch. el-Maghrabi, 5.
Wallsteiner, W., Ch. Soliman pacha.

ALEXANDRIE

Abdel-Aziz Ragab & Yacout, r. église copte, 5.
Attalah, P., r. Salah el-Dine, 31.
Barbier, P., r. Salah el-Dine, 7.
Bartolo, Angelo, Ibrahimieh.
Bologna, Em., r. Nébi Daniel, 28.
Borg, G., & Co., r. Nébi Daniel, 33.
Bonanno, Louis.
Charkawi, Mohamed fils, r. église copte, 14.
Cohen, Alex., r. Ragheb pacha, en face le pont.

MAISON FONDÉE EN 1900
Téléphone No. 18-65
JOSEPH COSTANZO
ENTREPRENEUR
de peintures en bâtiments et décorations en tout style
BUREAU & ATELIER: Rue Chérif Pacha N° 18
Rue Tewfik N° 19
ALEXANDRIE (Egypte)

Fahima, M., r. Aly bey el-Kébir, 2.
Fontana & Simonetti, r. prince Abdel-Moneïm.
Falanga Frères, r. Sidi Abil-Dardar, 16.
Ghelardini, G., r. Stamboul, 22.
Greck, Michel, r. Isaac el-Nadim, 11.

J. LANGVAD & Cie.
ATELIER: 42, Rue Wagh el-Birket, LE CAIRE
Entrepreneurs de Peinture, de Décorations artistiques et d'enseignes en tous genres

Hassan Sid Ahmed Aly & frères, r. église copte, 12.
Khayat, Naklé, r. Salah el-Dine, 22.
Liparott, A., r. el-Farahdé, 22.
Malaga, F., r. Hamamil.
Marchi & Romeo, r. Selim Captan.
Margosches, H., pl. Ste.-Cathérine, 3.
Margosches, Marc, r. église Debbane, 2.
Mathis, G., Em. Bologna succr., r. Nébi Daniel, 28.
Merenda, J., Ibrahimieh.
Miguirian, Andreas, r. Sésostris, 1.
Misanis, Ch. & Co., Schutz (Ramleh).
Mohamed Ahmed (Hag), r. du Nil, 41.
Mustacchi, A., r. Sidi Abil-Dardar, 4.
Pezzi, G. L., r. mosquée Attarine, 14.
Romanelli, V., r. Toussoun pacha, 22.
Rossi, A. & Co., r. Rosette, 26.
Rota, Pietro, r. Abdel-Moneim, 78.
Sammut, E., r. Sidi Abou Dardar.
Savas, J. & Co., r. Port-Est.
Savinien, A., r. église américaine, 6.
Sélim Sadek & Co., r. Salah el-Dine, 31.
Sid Ahmed Aly, r. église Copte, 12.
Simonetti flli, r. prince Abdel-Moneïm, 71.
Spiteri, E., r. Cheikh Aly el-Lessi, 31.
Stafilopakis, G., r. prince Abdel-Moneim, 2.
Tourn, P., r. Salah el-Dine (ruelle el-Zahaby, 2).
Vallucci, r. Sidi Metwalli, 14.
Valpiano, G., r. el-Zahabi, 4.
Ventura, R., r. Mahmoud pacha el-Falaki.
Vita, G., r. de l'Archevêché, 3.
Wocchi, Totti, r. Sidi Abou Dardar.

ASSIOUT

Abdel-Rehim Mohamed, Ch. Gameh Youssef.

BENI-SOUEF

Abdallah Charaf, Ch. el-Manchia.
Mohamed Charaf, Ch. el-Manchia.
Mohamed el-Mekkawi, Darb el-Seïdi.

FAYOUM

Aly Khairallah, Ch. el-Nafféeh.
Ibrahim Awad, Ch. el-Manchieh.
Riad Gaafar, Ch. el-Roubi.

MIT-GHAMR

Karamiké, Mathieu, Ch. el-Borsa.

PORT-SAID

D'Abruzzi, Michel,
Mazarakis, Athanase, r. Memphis.
Vella, Simone, r. du Commerce.

TANTAH

Adamides, Hercule, pl. de la Police.

Peintures

(Voir Couleurs et Vernis)

Pensionnats

(Voir Ecoles)

Pensions

(Voir Chambres Meublées)

Pépinières

MATANIEH (Guizeh)

Fischer, R. E.

Perles

(Voir Pierreries)

Persiennes Roulantes

(Voir Portes Roulantes.)

Pétrole (Dépôts et vente de)

CAIRE

Ahmed Abdallah, boul. Mohamed Aly.
Ahmed Wanas & Chanawany Ahmed, r. Neuve.
Anglo Saxon Petroleum Co. Ltd, Ch. el-Maghraby, 21.
Asiatic Petroleum Co. Ltd, Worms & Co agents, Ch. el-Maghraby, 21.
Eastern Petroleum Co. Ltd, r. Cheikh Aboul Sebaa, 14.

R. KUSTER & Co. TÉLÉPH. 287
Ciment Portland Anglais "Gillingham"

Helouan Petroleum Co., r. Cheikh Aboul-Sebaa, 14.
Mantachoff, A., & Co., Ch. Madabegh, 33.
Rouschias, Georges K., Hammam el-Talat.
Triandafilo, N., frères, Ch. Gameh el-Banat.
Vacuum Oil Co., C. Xippas directeur, Ch. Kasr el-Nil, 19.

ALEXANDRIE

Asiatic Petroleum Co. Ltd, Worms & Co agents, r. église Debbané, 2.
Cozzika, Th., r. des Etudiants, 3.
Mantachoff, A., & Co., r. égl. Debbané, 1
Mohamed Aly Bakri, r. des Pyramides, 3.
Patrikios, D., r. des Pyramides, 3.
Patrikios, P. & D., frères, Bazar Français, 7.
Patrikios, Stamati, r. du Bazar.
Psathopoulos, Const., r. Attarine, 73.
Stratis, N., r. el-Midan, 10
Triandafilou frères, Rue Anastassi, 3.
Vacuum Oil Co., quai du Pétrole.
Violara, S. G., r. de la Poste, 4.
Vlantis, Leonides, r. du Bazar.
Wlandi, G. P., & Co., Bazar Français, 5.

ASSIOUT

Scandar Mina, Ch. Sekka el-Guédida.

BENHA

Asiatic Petreleum Co. Ltd, Hassan Harasse & Frères sous-agents.
Mantachoff, A. I. & Co., Ch. el-Bahr.
Vacuum Oil Co., Ch. Zeraïa.

BENI-SOUEF

Abdallah Habib, Ch. el-Riadi.

DAMIETTE

Asiatic Petroleum Co. Ltd, Ahmed Ahmed Gammal agent.

KAFR EL-ZAYAT

Asiatic Petroleum Co. Ltd, Georges Dominique agent (résidant à Tantah).

MANSOURAH

Asiatic Petroleum Co. Ltd.
Vacuum Oil Co.

MINIEH

Moustafa el-Husseini, Ch. el-Husseini.

PORT-SAID

Asiatic Petroleum Co. Ltd, Worms & Co agents, r. Sultan Osman.

SOHAG

Abdel-Latif Hassan, r. Kaïssariet el-Souk.

SUEZ

Asiatic Petroleum Co. Ltd, Worms & Co agents, Port-Tewfik.
Shell Transport & Trading Co., Worms & Co agents, Port-Tewfik.

TANTAH

Asiatic Petroleum Co., Georges Dominique agent, Ch. el-Moudirieh.
Vacuum Oil Co., N. Gogonelli agent.

ZAGAZIG

Vacuum Oil Co.
Worms & Co.

Pharmacies

CAIRE

Abbassieh, Choucri Araman, Ch. el-Abbassieh.
Abdel-Aziz, M. Antaki, Ch. Abdel-Aziz, 29.
Abdine, Georges Papadopoulo, Ch. Abdine, 9.
Akaoui Frères, Choubrah.
Albion, J. Rokach, Zeïtoun.
Américaine, J. Cavadias & Co, Ch. Wagh el-Berka, 15.
Anglo-Egyptienne, A. Mandofia, Ch. Nubar pacha, 2.
Anglo-Egyptienne, Boghos Agopian, Ch. Mansour pacha (Hélouan).

The Anglo-German-Pharmacy.
(ESTABLISHED 1860)
Opposite Walker & Meimarachi, El-Bawaki street, Cairo.
The oldest dispensing Establishment in Cairo, where English and Foreign Prescriptions are faithfully prepared by qualifyed Chemists only.
Manager, Dr A. KREICHGAUER

L'ANNUAIRE MÉDICAL ÉGYPTIEN 1912
paraissant au commencement de l'année
contient **tout** ce qui peut intéresser les médecins

Caire (suite)
Anglo-Hellénique, Basile Algerinos, boul. Clot bey.
Anglo-Saxon Pharmacy, G. G. Fianny & Co., r. Maghraby.
Ataba Khadra K. A. Badr, Ch. Souk el-Khodar (Ataba el-Khadra).
Austro-Hongroise, Elie J. Menasce, Ch. Daher.
Awlad-Enan, Mmes Victoria & Flamina Azar, Ch. Nubar pacha, 22.
Bibliothèque Khédiviale, C. Voutyrakis, Ch. Mohamed Aly, 98.
Bourse, Dem. G. Trimmis, Ch. el-Bosta.
British Pharmacy, Geo Myrialaki, Meadi (près du Caire).
British Pharmacy, N. Joanovich, pl. Ataba el-Khadra.
Caire, W. Hawawini, boul. Clot bey, 48.
Centrale, Léon Hébert, boul. Clot bey.
Constantinople, A. & P. Khatchadourian frères, boul. Mohamed Aly, 150.
Egyptienne, Sélim Finianos, Ch. Wagh el-Berka, 19.
English Dispensary, Stephenson & Co., Ch. el-Manakh, 15 et Abbassieh.
English Pharmacy, J. Sinclair, Ch. Kamel.
English Pharmacy, Fletcher & Co., boul. Circulaire, 4. (Héliopolis).
Esculape et Nouvelle, Spiro Zotos, Ch. Mousky.
Etoile d'Orient, Zaki Ahmed, Ch. Darb el-Ahmar.
Européenne, Michel Vantchi, r. Abdel-Aziz.
Faggalah, A. Maroun, Ch. el-Zaher, 4.
Farahat, Ibrahim, boul. Mohamed Aly, 61.
Française, M. Moussalli succr. prop., pl. Ataba el-Khadra.
Franco-Américaine, S. Margolis & Cousinos, rd.-pt. Daher.
Franco-Anglaise, G. B. Possicelsky & Co., boul. Abbassieh.
Gélato, Ernest, boul. Clot bey, 73.
Générale, K. N. Akaoui, av. de Choubrah, 29.
Générale, Aristote Maniarisi, Ch. Mousky.
Ghoury, Abbas Helmi bey, Midan Bab el-Louk.
Grande Pharmacie Choubrah, Akaoui frères, av. de Choubrah.
Grande Pharmacie Ghamrah, Ch. Ghamrah.
Grande Pharmacie Hélouan, David Stein, Ch. Mansour pacha (Hélouan).
Guérison, S. Alaouze, Ch. Faggalah, 30.
Guerre, Ibrahim Yousseph, Abbassieh.
Hariri, Wadih, Ch. el-Faggalah, 15.
Hélal, Costi Kostakis, r. Neuve, 21.
Hellénique, Demosthène Pistis, Midan el-Khazendar.
Héliopolis, Pierre Achkar, boul. Abbas 112 (Héliopolis).
Hussenieh, Ibrahim Ragheb, r. Neuve.
Hypocrate, Elias Tewfik, boul. Mohamed Aly, 150.
Isis, Constantin Issa, Ch. el-Faggalah.
Italienne, F. P. Montini, Ch. Taher.
Kamal, Habib Sadek, Midan el-Madbouli.
Khalig el-Masri, Alexandre D. Stavropoulo, Ch. Khalig (Sayeda Zenab).
Khédiviale, Joseph Souaya, Ch. el-Cheikh Abdallah.
Kuppers Anglo-American Pharmacy, Dr N. Georgiadès, pl. de l'Opéra.
Lataïef, Gobran Fiani, Ch. Clot bey.
Liberté, Alexandre J. Awad, Ch. el-Zaher, 52.
London Pharmacy, Louis Nadel, Ch. Kamel.
Maksud, Georges & Joseph Maksud, av. Choubrah, 26.
Mansi, I. Romano, Ch. el-Zaher.
Mariette, Gentides prop., Guizeh.
Mazloum, V. Mazloum, r. Mousky, 65.
Memphis, N. Boutari, Ch. Dawawine (Bab el-Louk).
Minerva, Ant. Papadaki, Ch. Wagh el-Berka, 44 et Haret el-Roueï.
Mohamed Amin, Ch. Mohamed Aly, 30.
Mohamed Maguid, Ch. el-Abbassieh.
Moharrem bey, Atalla Cassab, Midan Bab el-Khalk.
Mounirah, Sayeda-Zénab.
Naggiar, Habib F., Ch. Abdine, 17.
Nardi, A. Kaiser, Ch. el-Khalig (Mousky).
Nassouhi, Mohamed Aly Nassouhi, boul. Mohamed Aly et Ch. Abdel-Aziz.

Retsina Hamburger & Cº
VIN BLANC DE TABLE
PATRAS-Grèce Maison fondée en 1846.

Caire (suite)
Nassouhi el-Zeinabia, Mohamed Aly Nassouhi, Midan Sayeda Zenab.
Nationale, Mohamed Kazim, Ch. el-Saliba.
New American Pharmacy, A. Gebara, Ch. el-Maghraby, 28.
New Anglo-American Dispensary, Ernest J. Stramotas, Ch. Maghrabi, 2.
New Anglo-Egyptian Pharmacy, Const. Voutzadopoulos, Zeïtoun.
New Anglo-German Pharmacy, N. Joannovich, Ch. Mansour pacha (Helouan)
New Boulac Dispensary, M. Haki, Ch. Aboul-Ela.
New Central Pharmacy, J. Eliahou Mizrakee & Ibrahim Zaky, Ch. Kasr el-Nil, 55.
New English Dispensary, G. Haggi Basilio, Ch. el-Manakh, 4 (pl. de l'Opéra).
New Khedivial Pharmacy, Const. A. Lazaridis, Ghamrah.
New London Pharmacy, E.M. Sciama, Ch. Soliman pacha, 30.
New National Pharmacy, A. Manda, Ch. el-Madabegh, 9.
New Scotland Pharmacy, L. Peridis, Midan el-Faskieh, 8.
New Universal Pharmacy, Mme Vve Olga Climatianos, Ch. el-Koubri.
New Valavani Pharmacy, A. Valavani, Ch. Mansour pacha, (Helouan).
Nil, Hag Mahmoud Talaat, Ch. Khaïrate.
Nouvelle Pharmacie Française, J. Dirlik, Ch. Wagh el-Berka.
Nouvelle Pharmacie Mazloum, V. Mazloum, pl. Ataba el-Khadra.
Nouvelle Pharmacie Osmanieh, Michel Portelli, Ch. Mohamed Aly, nouvel imm. des Wakfs.
Nouvelle Pharmacie Pasteur, H. Bruschstein, Ch. Mousky.
Nouvelle Pharmacie Tewfikieh, S. Acobas, Ch. Soliman pacha, 44.
Nouvelle Pharmacie l'Union, pl. Bab el-Hadid.
Omar Chérif, Midan Bab el-Khalk.
Ophtalmologique, Amin bey Fahmi, Ch. Mohamed Aly, 104.
Osmanieh, Démètre Papadakis, Ch. el Torguemane.
Paix, Azer Armanious, Midan Bab el-Hadid.
Pasteur, P. A. Angélidis, Ch. Boulac.
Patriotique, Mohamed Salem, Ch. Khaïrate.
Pharaon, Dimitri A. Joannidès, Ch. el-Fagallah, 23.
Poste, Yervant Avakian, pl. Azbak, imm. Matatia.
Progrès, Zaki Tadros, Ch. el-Fagallah, 7.
Pyramides, Habib Meleca, Ch. Clot bey.
Ramsès, Vahan N. Dermarkarian, Ch. Cheikh Rihane, 18.
Robert's English Pharmacy, G. Haggi Basilio, Ch. Emad el-Dine, 6.
Robert's Pharmacy, J. Zecchini, r. Kasr el-Nil, en face du Savoy.
Roukeh, J., Ch. el-Ghouri.
Royale, Nasri Chalhoub, Ch. el-Zaher.
Santé, Nakhla F. Cababé, r. el-Kharratine.
Saptieh, Nasri Garoué, Ch. el-Saptieh.
Savoy, Norton & Co., Ch. Kasr el-Nil, 34.
Sayeda-Zénab, Nicolas Bassiliades, Ch. Choubrah, 52.
Sayeda-Zénab, Alex. Paolo, Midan Sayeda Zénab.
Secours, Hamed Rateb, Ch. el-Abbassieh.
Socrate, Ch. Rodopoulos, Ch. Saptieh.
Sphynx, J. Alphandéry, Ch. Abdel-Aziz, 5.
Standard Pharmacy, Stavro Godzembopoulos, Ch. Aboul Ela.
Sultan, Mohamed Labib, Ch. Aboul Ela, 22.
Tewfik, Ibrahim Mansour bey, Ch. el-Faggalah, 11.
Tewfikieh, Ahmed Ratib bey, boul. Mohamed Aly.
Turquie, Dr Joseph Fadel, Sayeda Zénab.
Union, Dr I. Khouzam, Ch. el-Faggalah, 4.
Union (Coopérative), César Arab, Ch. Fakhry pacha (Mouski).
Universelle, Raphaël Cesana, Zeitoun.
Victoria, Khalil M. Akaoui, Ch. el-Kassed (Bab-el-Louk).
Wadi el-Nil, Ahmed Zaki, Ch. Abdine.
Windsor, K. Madi, Midan el-Ismaïlieh, 5.

PILULES PINK
TONIQUE DES NERFS · REGENERATEUR DU SANG

Caire (suite)
Weiser's Pharmacy, Gaston Weiser, av. Boulac, imm. Pathé.
Zahar, Geo. Zahar, r. Zaher, 49.
Zannis, Georges, av. Boulac, 2.

Régénérateur du sang—Tonique des Nerfs
En vente dans toutes les Pharmacies et Drogueries.

ALEXANDRIE

Abbassieh, Michel Audi, r. Ras el-Tin, 39.
Abdallah Moh. Youssef, r. Ragheb pacha, 23.
Afrique, N. Adjémian, r. prince Abdel-Moneim, 117.
Alexandrie, G. Vassiliou Basile, r. Moharrem bey, 36.
Anglo-Egyptian, S. Saffi, r. Attarine, 81.
Bichara Madi, r. Bab el-Akhdar, 6.
Cappoyanis, G., r. Masguid Terbana, 10.
Centrale, Const. G. Anastassiades, r. Tewfik 1er, 16.
Centrale, D. Stein, Station Bulkley.
Cerf, Dr M. Doxaras, r. Ibrahim 1er, 62.
Chiara, Jos. L. Baddour, r. gare de Ramleh, 3.
Chidian, M., r. Bab Sidra 15.
Cléopatre, Drs. Massabkis & Vardamides & Ph. A., Photiadis, r. masguid Sultan, 9.
De Feldmann, Robert, r. el-Hamamil.
Del Buono, C., Schutz (Ramleh).
Delle Isole, Dr Modinos, r. anc. douane, 42.
Di Giovanni, Leonida, r. des Sœurs, 17.
Egyptienne, N. Soulos & Co., r. Nubar pacha, 5.
Employés, G. Ruelberg, r. anc. bourse, 1.
English Pharmacy, Mc Gregor prop., r. Chérif pacha, 6.
Esculape Const. Théopharides & N. Condylis, r. Attarine, 55.
Française, C. Assouad, Ibrahimieh (Ramleh).
Franco-Egyptienne, Dr L. Teissere, r. Moharrem bey, 20.
Gabriellidis, B., r. Salah el-Dine, 8.

F. GALETTI & FIGLI
Rue de France, 10-14
Laboratoire Chimique — Labor. Galénique
Autoclaves pour stérilisations
Oxigène pur
Sérums physiologiques
ET INJECTIONS HYPODERMIQUES
TOUJOURS FRAICHES
On y exécute les ordonnances selon toutes les pharmacopées.
Fondée en 1876

Gallien, P. Vlachakis, r. Ragheb pacha, 2.
Gare, G. Kandiloros, Ibrahimieh.
Gervais, Alex. de, Ibrahimieh.
Grande Pharmacie Attarine, D. Joannidis & A. Kyrinis, r. mosquée Attarine, 53.
Grassiano, R., r. Midan, 44.
Guérison, Dr A. Lozi, r. prince Abdel-Moneïm, 108.
Hazan, David, pl. Ste.-Cathérine.
Hellénique, C. Peleckassy, r. Chérif pacha, 18.
Hilal, G. Kanan, r. gare du Caire, 15.
Hippocrate, Em. Zervas, r. des Sœurs, 9.
Huber, Th. Basilakis, r. porte Rosette, 1.
Iles, Drs Modinos & Vardamidis, r. anc. douane, 42.
Impériale, A. Chorbadjian, r. 1er Khédive, 15.
Internationale, C. Del Buono & N. Sélim, Bacos (Ramleh).
Internationale, Const. Mangos, r. Attarine, 36.
Jemian, M. Ad., r. Abdel-Moneim, 17.
Jeoannides, D., r. Gameh Sultan, 6.
Kamal, Zaki Ibrahim el-Chamati, Moharrem bey, 25.
Khouri, Joseph & Co., r. de France, 4.
Khédiviale, R. Lateïf, r. Bab el-Karasta, 2.
London, E. Matsakis, boul. Ramleh, 8.
Maaref, Joseph D. Milan, r. Bab el-Akhdar, 6.
Mangos, C., r. Attarine 38.

IODOKINOL Dépuratif, Stomachique, et régénateur de forces.
En vente dans toutes les drogueries et grandes pharmacies.

Alexandrie (suite)
Matsakis, Em., boul. Ramleh, 8.
Moharrem bey, M.F. Naggiar, r. Moharrem bey, 1.
Mugnier, Ferdinand, r. gare de Ramleh, 19.
Mugnier, Henri, r. des Sœurs, 6.
Nationale, M. C. Frangiadakis, r. 1er Khédive, 25.
Nil, Dr Ahmed Farid & Co., r. Ras el-Tin, 86.
Normale, Dr Fahim, r. Bab Sidra, 15.
Normale, Dr N. Carlola, r. Salah el-Dine, 24.
Orient, L. di Giovanni, r. des Sœurs, 17.
Orientale, D. Joannides, r. Masguid Sultan, 14.
Pallamaris, L., Station Bacos.
Papanicola, G., Station San Stefano.
Patrie, Ahmed Faouzi, r. mosquée Terbana, 2.
Peta, G., r. Ibrahim 1er, 13.
Phare, N. Kenavy, boul. de Ramleh, 15.
Polyclinique, Jean Capoyannis, r. mosquée el-Terbana, 10.
Poste, Georges C. Casouris, r. de la Poste, 7.
Premier Khédive, Théodore Charilaou, r. Bab el-Karasta, 1.
Progrès, Antonio Stuzzi, r. Moharrem bey, 5.
Pyramides, r. des Sœurs, 44.
Reforme, Isaac Elie Costi, r. mosquée Attarine, 86.
Richard, A.S., à la pharmacie Franco-Egyptienne, r. Moharrem bey, 20.
Rosette, Moine & Fissekis, r. Rosette, 25.
Royale, N. Louis, r. Bab el-Karasta, 15.
Santé, Agop Margosian, r. el-Chemerli, 30.
Santé, Jean P. Orphanides, r. hôpital Grec, 9.
Soleil, C. Calavas, r. Gameh Sultan, 23.
Soussamias, P., r. Souk el-Kanto, 10.
Sphinx, N. Byzantios, r. Missala, 4.
Stuzzi, A., r. Moharrem bey, 3.
Sultan, r. Masguid Sultan, 9.
Union, Feldmann & Co., r. Hamamil, 14.
Universelle, P. Soussamia, r. Souk el-Kanto, 12.
Vaïs, G. Sierra succr. prop., r. Rosette, 9.
Viridakis, Dém., pl. Mohamed Aly, 14.
Zervas, E., r. des Sœurs, 7.

ASSIOUT

Confidence, Ch. Sekka el-Guedidah.
Khédiviale, Dr Nicolaïdes, Ch. Sekka el-Guédida.
New Dispensary, R. Mina, Ch. Sekka el-Guédida.

ASSOUAN

New Pharmacy, Farid Haddad.
Savoy Pharmacy, F. Greasley.

BENHA

Benha, Dr Mohamed Abdel-Halim, Ch. el-Mahattah.
Guerison, Jacques Kollaros, Ch. el-Mohattah.
Nouvelle, Dr Georges Lydis, Ch. el-Koubri.
Union, Dr Amin Aly Ch. el-Mehattah.

BENI-SOUEF

Abbassieh, Constantin Chédoudi, Ch. el-Riadi.
Nationale, Youssef Abou-Zeid, Ch. el-Riadi.

CHEBIN EL-KOM

Egyptienne, Jean Goutimis.
Haddad, Rachid Haddad.
Menoufieh, Dr Nichan Harpartzamian.
Nil, r. de la gare.
Sid Hamed Younès.

DAMANHOUR

Catsoulis, Anas. G.
Centrale, Assad Ibrahim, r. Coba.
Egyptienne, Khalil Saouda, Ch. Khaïri pacha.
Hellénique, Vassili Orphanidi, Ch. el-Madrassa el-Amiria.
Hellénique, Spiro Livierato, Ch. Madrasset el-Miri.
Patriotique, Ibrahim Yazbek, Ch. el-Hallakine.
Santé, N. Eliya, Ch. Khaïri.
Union, Ibrahim Mohamed, Ch. el-Hallakine.

BAINS D'ACIDE CARBONIQUE
Préparés instantanément par la
CÉODEUINE
Dépôt général : 18, r. des Arts, Paris-Levallois. Au Caire : chez E. DEL MAR

DAMIETTE

Damiettoise, Jean Papamichalaki, Ch. el-Aazam.
Lambros, Georges, Ch. el-Aazam.
Nationale, Ch. el-Aazam.

FACOUS

Impériale, H. Ussépian.
Khédiviale, E. Vatikiotis, Ch. Kaissarieh.

FAYOUM

Américaine, Dr As. D.L. Askren, Ch. el-Ramleh.
Fayoum, Georges Zagoras, Ch. el-Ramleh et el-Faouel.
Khédiviale, E. Dikran, Ch. el-Yousfi.
Mohamed Fahmi, Ch. Adli.
New Dispensary, Néguib Talhouk, Ch. el-Ramleh.
British Dispensary, Aziz Bichai, Ch. el-Markaz.

KAFR EL-ZAYAT

Anglo-Austrian Pharmacy, M. H. Roblech & Co.
Khédiviale, Dr C. Yaloussis.

ISMAILIEH

Française, G. Paraskevolacos, pl. Champolion.
Internationale Coopérative, r. Negrelli.

KENEH

Guérison, Moise Cohen, Ch. el-Montazah et r. Ebeïd.

LOUXOR

English Pharmacy, Hampton, Winter palace Hotel.
New Dispensary, Resgallah Mina, r. du Markaz.

MALLAOUI

New American Pharmacy, H. K. Tsachdjan & Georges Yanco, Ch. Koubri.

MANSOURAH

Abdel-Kader Hassan eff., attaché à l'hôpital de la Moudirieh.
Anglo-Egyptienne, Ph. A. Chedid bey.
Européenne, I. Prazzica, r. Vieille.
Franco-Anglaise, Dr Hermanovicz, r. Neuve.
Chalom, I., & Co., r. Neuve.
Hamidieh, Ahmed Mahrez, r. Neuve.
Internationale, Franz Moldhenke, r. de l'église latine.
Khédiviale, N. Saad, r. Neuve.
Mansourah, Mohamed Helmi, r. Neuve.
Mesciaca, Sélim, r. Neuve.
Nouvelle, Ahmed Mursi, r. Neuve.
Salem & Khalifa.

MEHALLA-KEBIR

American, Michel Habib Naggiar, Ch. Kantarah.
Egyptienne, Michel Boutros, Ch. Koubri.
Universelle, Dr Haidar Chichini, Ch. Kantarah.

MINIA EL-KAMH

Hippocrate, Dr A. Alexandropoulos.
Nilos, Dr Athanasi Nicolaïdis.
Nouvelle, M. Feinberg & D. Vassiliadis.

MINIEH

Anglo-Egyptienne, Younan Abdel-Chehid bey, Ch. el-Husseïni.
Bienfaisance, Faddoul Zaraoni, Ch. el-Bosta.
Minieh, Dr Mahmoud Abdel-Razek bey.
Santé, Aly Hussein, Ch. Mehatta el-Kadima.
Union, Ismaïl Fahmi, r. de la Poste.

MIT-GHAMR

Choukri Ibrahim, Ch. el-Sagha.
Ghamri, Dr Amin Dommar, Ch.el-Ghamri.

PORT-SAID

British Dispensary, Dr Georges Minas & E. Tsotsopoulos, pl. de Lesseps.
Canal de Suez, Luigi Giordano, r. Constantinieh.
Egyptienne, N. Kyrianidis, village arabe.
Française, A. Eliadès, pl. de Lesseps
Hellénique, D. Comianos Minacoulis, r. de Lesseps.

L'Affichage frappe le regard s'impose à la vue
Devis sur demande : SOCIÉTÉ ANONYME EGYPTIENNE DE PUBLICITÉ
LE CAIRE: 30, rue Kasr-el-Nil.—ALEXANDRIE: 30, rue Chérif Pacha.

Hippocrate, Nikita Papageorgiou, r. Constantinieh.
Internationale, M. Heine directeur, r. du Sultan Osman.
Normale, (de la Société Coopérative), r. Sultan Osman.
Papanicolas, E. junior, pl. de Lesseps.
Pyramides, A. Papanicolas, pl. de Lesseps.
Tsotsopoulos, pl. de Lesseps.

SIMBELLAWEIN

Bamikhas, Michel.
Nationale, Sélim Nassif, Ch. el-Souk.

SOHAG

Americaine, Khalil Haddad, r. el-Mehatta.
English Pharmacy, Ch. el-Mehatta.

SUEZ

Eliades, D. r. Colmar.
Hippocrate, E. E. Sophos, r. Colmar.
Suez, Cyp. Ménéxopoulo, r. Colmar.

TANTAH

American Pharmacy, Alex. Hazbon.
Amin Tahan, Amin Tahan, pl. de la Police.
Astre d'Orient, Nessim Yarid, r. de la Bourse.
Chérif, Abdel-Hamid, Ch. el-Dallaline.
Constantinople, Kamel el-Herfa & Léon Michel, Ch. el-Moudirieh.
Egyptienne, Luigi Sbragia, r. de la Bourse.
Hellénique du Nil, André E. Mamoutzis & Co., Ch. el-Moudirieh, 14.
Khédiviale, Pierre Loghothélis, Ch. Moudirieh.
Nouvelle, Ismaïl Fahmy, Ch. el-Moudirieh.
Pyramides, Z. G. Zaphiriades, Ch. el-Borsa.
Sayed el-Badawi, Syllimniotis frères, Ch. el-Sekka el-Guédidah.
Union, Mohamed Abdel-Latif, r. Moudirieh.

WASTA

Gouvernement.
Mohamed Atta.

ZAGAZIG

Chefa, Dr Kafafi Reda, Ch. el-Hariri.
Egyptienne, Dr D. Tambacopoulos, Ch. Abbas.
Eloui, Dr, Ch. el-Moudirieh.
Gallien, Dr Mohamed Amin Azab, Ch. Abbas.
Grande Pharmacie Orientale, Chalom el-Baz, Ch. el-Moudirieh.
Hamidieh, Dr Abdel-Hamid Farid Ch. Abbas.
Kamel, Abdel-Kader Mourad, r. Montazah.
Nouvelle, D. Stavrides, r. Abbas.
Universelle, Charilaos Zambalos, Ch. el-Kaïssarieh.
Zagazig, Ch. el-Hammam.

ZIFTA

Azmi Hindi, Ch. el-Maamal.
Barounos, L.
Grande Pharnacie Egyptienne, Fahmi Hindi, Ch. Maamal.

Phonogr. et Gramophones

CAIRE

Blumenthal, H. & J. Frères, Ch. Gameh el-Banat.
Gramophone Co. Ltd, Ch. el-Maghrabi.
Hamed Nadim, Ch. Abdine.
Karakachian, Artin, Ch. Fakhry pacha (Mousky).
Mahmoud Hussein, Ch. Koubri Kasr el-Nil, 22.
Mayer, Léon, Ch. Abdel-Aziz, 26.
Odeon Hall, Ch. Nubar pacha.
Papazian, F. & Co., Midan Bab el-Hadid.
Papazian, Francis, pl. Ataba el-Kadra.
Sackenreuther, Michel, Darb el-Saada, 1.
Saleh Tadros, Ch. Mouski
Salem frères, Mousky et Ch. Abdel-Aziz, 26.
Sarian frères, Ch. Nubar pacha, 8.
Sedaka, Jacques, Ch. Bein el-Nahdein.
Selvadjian, K. E., Ch. Mouski.

G. SÜSSMANN
Mouski Street — CAIRO — P. O. Box 344
JEWELLER — OPTICIAN — WATCHMAKER

ALEXANDRIE

Abdou Ahmed Aly, r. Masguid Sultan.
Beressi, S., r. Chérif pacha, 19.
Blumenthal, H. & J. Frères, r. Tikiet el-Kalchani.
Boroméo, J., r. Chérif pacha, 31.

ALEXANDRIE P.O.B. 414 — ALEXANDRIE Tél. 1494
CAIRE P.O.B. 1416 — CAIRE Tél. 2122
THE GRAMOPHONE Co Ltd
Manager K. Fr. VOGEL
SIÈGE POUR L'EGYPTE ET LE SOUDAN
ALEXANDRIE, 28, rue Chérif Pacha
MAGASINS DE VENTE EN DÉTAIL
ALEXANDRIE, 28, Rue Chérif Pacha
CAIRE, Rue Maghrabi
Immeuble Hôtel Continental, près de la Place de l'Opéra

Isaac, Elie, & Co., r. de France, 1.
Karakachian, M., r. de France, 33.
Moussa Abdel-Wahab, r. Souk el-Tabakhine, 8.
Reïs, L. & Co., r. Chérif pacha, 27.
Sursock, B.M. & Co., r. Temple Menasce, 4.
Termanian, P., r. de France, 37.
Walker & Meimarachi, Ltd, r. anc. bourse 3.

ASSIOUT

Mina Boulos, Ch. el-Maydoub.

GUERGUEH

Salloum, Joseph, Ch. el-Bosta.

KAFR EL-ZAYAT

Sitaras, Nicolas.

MANSOURAH

Balegdjian, P., r. Neuve.
Batmanian, Elias, r. Neuve.
Goldestein, H., r. Neuve.
Osmanieh, Léon Meguerditchian, r. Neuve.

SUEZ

Daggian, Joseph.
Cartophile, A. M. Cazès, r. Colmar.

TANTAH

Gramophone Co. Ltd, Tewfik Kodsi agent, r. de la Bourse.

Photocopies

CAIRE

ATELIER GÉNÉRAL DE PHOTOCOPIE
A. BUCCELLATI
FABRIQUE MÉCANIQUE DE PAPIERS FERRO-PRUSSIATE ET HELIOGRAPHIQUE
Seule Fabrique en Egypte
Fournitures techniques
Toile et papier calque
FABRIQUE: Choubrah, Rue Rod-el-Farag
MAGASIN DE VENTE: Place el-Azhare, coin rue el-Falaky, immeuble nouveau marché

Itterheim, Ludwig W., Ch. Koubri Kasr el-Nil.

ALEXANDRIE

Lux, Georges Poulidis, r. gare de Ramleh, 18.

Photographes

CAIRE

Anglo-Swiss Studio, W. Hanselmann, Ch. el-Maghrabi.
Artistique, G. Lékégian & Co., Ch. Kamel.
Beylerian, Avo, & Co., Mohamed Aly, 108.
Cairo Studio, L. Ritsert succr, Ch. el-Manakh, 5.
Cumbo, Edw. J., Ch. Abdine, 23.
Dittrich, P. (succr. de J. Heymann), Ch. Elfi bey, 8.
Dozsay, J., Pyramides de Guizeh.
Eclair, N. Papazoglou, boul. Clot bey

LA CLEF de cet ANNUAIRE c'est la TABLE des MATIÈRES qui est à LA FIN du volume

Edelstein, B., & Co., Ch. el-Mousky.
English Photography, N. Messiha, Ch. Wagh el-Berka.
Fasani & Grivas, Ch. Mousky, 32, succursale aux Pyramides.
Giuntini, V., Ch. el-Saha, 21.
Helios, C. Zullis, Ch. el-Bawaki.
Horos, J. Horowitz & Co., Ch. el-Maghrabi, 5, Calcultta Building.
Kalfoipoulos, Mme Z.Y., Ch. Cheikh Youssef, 15.
Kilzi, Gabriel, Ch. Faggalah.
Kugel, Wilh., Ch. Momtaz, 2.
Lauro, Emile, Midan el-Faskieh.
Khedivial Photo-Studio, Papazoglou & Co., Ch. el-Gowhari, 4.
Macsood, K. N., Ch. Mohamed Sayed Ahmed pacha (Helouan).
Martimianaki, Ch. el-Mahdi, 8.
Meghtiguian, Pierre, Ch. Azbak, 2.
Mignon, Ch. Wagh el-Birka, 74.
Minas & Spanopoulos, Ch. Mansour pacha (Helouan).
Mirza Abdel-Réhim Chirazi, Ch. Kabouet el-Zinah.
Mitry, Sh. & Co., Haret Zahar (Esbékieh).
Molkho, Vita, Midan el-Zaher.
Morlet, M., Ch. Mansour pacha (Helouan).
Mougrabi, M., r. Mouski, 54.
Movessian, A., pl. Ataba el-Khadra.
Nouvelle, S. Battaglia, Ch. Clot bey.
Paul, Rob., Ch. el-Manakh, 9.
Photo-Sport, G. Inonem, r. Djellal pacha.
Riad Chehata, Ch. el-Fagallah, 16.
Royale, Ch. el-Mahdi.
Sabongi Frères, Ch. el-Bawaki.
Sasson, David, Ch. Mouski, 32.
Schunke & Tokatlian, Ch. Mansour pacha (Helouan).
Sedefgian, pl. Ataba el-Khadra.
Utugian, H. & Co., boul Abbas (Heliopolis).
Vardi, E. M., Mouski.
Vassilas, Mlle A., Ch. Mohamed Aly, imm. Moayd.
Viennoise, Jacques Galitzenstein, Ch. el-Kawala, 4.
Weinblatt, J., Ch. Mouski.
Zangaki, C., Ch. el-Mahdi.
Zola, Em. Sizmberger, Ch. el-Manakh, 19.

ALEXANDRIE

Aziz & Dorès, r. de l'Hôpital Grec, 3.
Bernard, Th., r. Toussoun pacha, 1.
Canton, Th. L., r. gare du Caire, 7.
Caruana, S., r. Masguid el-Khawaga Osman, 1.
Eckerlin, Willy, Bazar Français, 6.
Ehram, r. Ibrahim 1er, 2.
Fettel & Bernard, Th. Bernard succr., r. Toussoum pacha, 1.
Georgeoura, S. ruelle Tabrizi, 8.
Glilaros, D. Z., pl. Mohamed Aly, 14.
Howie, S., r. Ste.-Catherine, 3.
Jean & Leuon, r. Bab el-Akhdar, 5.
Lassave, Gabriel, r. église Debbané, 7.
Livadaros, A., r. Cheikh Ibrahim pacha, 4.
Melik, P., r. el-Midan, 41.
Moraitis, S., r. mosquée Attarine, 64.
Nadir, r. anc. bourse.
Prisco, F., r. Tewfik 1er, 12.

PHOTOGRAPHIE DE LA COUR
REISER & BINDER
ALEXANDRIE, 6, Rue Ancienne Bourse.
Rue Gare de Ramleh, ALEXANDRIE
Atelier de Peinture-Vues d'Egypte
CARTES POSTALES

Sigala, M. A., r. Attarine, 44.
Tachdjian & Alban, r. anc. bourse, 12:
Tsiftis, I., r. mosquée Attarine, 64.
Vitous, Chieregato, r. des Sœurs, 11.

ASSIOUT

Tawadrous Hanna, r. église catolique.

DAMANHOUR

Damascopoulos, Athanase, Souk el-Samak.

LOUXOR

PHOTOGRAPHIC STORES
G. PIROMALI
Late D. BEATO
Established 1869
The largest collection of views
Amateur's Work
WINTER PALACE HOTEL — LOUXOR

G. SÜSSMANN
Mouski Street — CAIRO — P. O. Box 344
JEWELLER — OPTICIAN — WATCHMAKER

MANSOURAH

Meguerditchian, Léon, r. Neuve.

MINIEH

Exomoritis, Alex., Ch. el-Bosta.

PORT-SAID

Artistique, D. Zadé, r. du Commerce.
Massaoud Frères, r. Saïd.

SUEZ

Arhag, S., Ch. el-Mohafza.
Universelle, Manousso Giorgiladakis, r. el-Hod.

TANTAH

Hassan Rassem Hegazi.
Laferla, Denis, r. de la Bourse.
Melik, pl. el-Zaptieh.
Rached Yacoub, Kafret Aly Agha.

ZAGAZIG

Marco, P. L., Ch. el-Moudirieh.
Roccas, Aug., r. Abbas.

Photographie (Appareils et Fournitures pour)

CAIRE

Del Mar, E., Ch. Mouski, r. Emad el-Dine et ruelle de l'Hôtel du Nil.
Diradour, O., pl. de l'Opéra.
Donati, F., Ch. Abdine, 37.
Galetti, F., e figli, Ch. el-Khalig el-Masri et ruelle de l'hôtel du Nil.
Kodak (Egypt), Ch. el-Maghraby, 3.

DROGUERIE O. GIULIOTTI
ALEXANDRIE, 23, Rue Chérif Pacha
Téléphone 27-46 — B. P. 1082
Grand assortiment d'appareils photographiques, Kodak et autres marques.
TRAVAUX POUR AMATEURS
Grand dépôt de plaques, films, papier, cartons, etc.

Macsood, K. N., Ch. Mohamed Sayed Ahmed pacha (Hélouan).
Minas & Spanopoulos, Ch. Mansour pacha (Helouan).
Mitry, Sh. & Co., Haret Zahar (Esbékieh).
Morlet, M., Ch. Zaki pacha (Helouan).
Süssmann, G., Ch. Mouski.

ALEXANDRIE

British Drug Stores, boul. Ramleh, 29.
Del Mar, E., r. Tewfik 1er, 5.
Galetti, F., e figli, r. de France, 12.
Giuliotti, O., r. Chérif pacha, 27.
Kodak (Egypt), r. Chérif pacha, 30.

Léonidas Papazoglou.
Agent général pour l'Egypte de la Société Photo-Artistique, rue de l'Ancienne Bourse.

Tracadas, S. C. & Co., r. Nubar pacha, 22.

ASSOUAN

Moreno, M.
Sempad, A.
Sigalas, N.

LOUXOR

Piromali, Petro, Louxor Winter Palace Buildings.

PORT-SAID

Coroni, M. C., r. du Commerce.
Del Mar, E., r. du Commerce.
Salmona, A. & Co., r. du Commerce.

Pianos

(Voir aussi Instruments de Musique)

CAIRE

Bertero, Alfredo, r. Abdel-Hakk el-Sombâti, 4.
Busnach, N., Ch. Abdine, 16.
Bodenstein, C. & Co., Ch. Kamel.
Granato-Mezzacapo, Vincent, Midan el-Faskieh, 3 et av. Boulac, 9.
Hackh, Hugo, Ch. Emad el-Dine.
Iandolo, Stanislao & Co., Ch. Nubar pacha.
Kirchmayer, Rudolf & Co., Ch. Nubar pacha.

ALEXANDRIE

Granato, E. A., boul. Ramleh, 29.
Hackh, Hugo, r. Chérif pacha 18.

SAVOY HOTEL PORT-SAID
En face du débarcadère et de la Douane.

Kirchmayer, Rudolf & Co., gallerie Monferrato.
Lifanti, F, r. Rosette, 12.
Papazian, John S., r. Nébi Daniel, 20.
Reis, L. & Co., r. Chérif pacha, 27.

Pierres fines et fausses

(Voir aussi Bijoutiers)

CAIRE

Aslan, D., Levy & Acher, Khan Khalil.
Bercovitz, H., Ch. el-Manakh.
Castro & Perez, Khan Khalil.
Comptoir Egyptien, Haret Soufi, 6.
Klarsfeld, D., Ch. el-Manakh.
Samuelson, Jean, Jardin Rossetti.
Tabrizi, Abdel-Gaffar, r. Neuve.
Ventura Frères, Haret el-Soufi, 6.

ALEXANDRIE

Chouchana, S., & fils, r. Sésostris, 14.
Desposito, A. r. Tewfik 1er, 18.
Rosemberg, L., B.P. 140.
Topouzian, Thomas, r. Nubar pacha, 7 et r. Frank.

Plâtre (Fabriques de)

(Voir aussi Matériaux de Construction)

CAIRE

Lambert & Ralli, Ch. Chawarby pacha, 2.

PLATRIÈRES de BALLAH
Société Anonyme Egyptienne
Capital L. E. 24.000
Bureau au Caire: 7, Rue Gameh Charkass
Adresse Télégraphique "CILY CAIRE" Tél. No. 1402
Usine à Ballah. Kil. 54 du Canal de Suez (Ligne de Port-Saïd
Plâtres de toutes qualités: N° 1, N° 2, N° 3, N° 4
GRANDS DEPOTS AU CAIRE
Plâtres pour enduits, — Plâtres à mouler et durci pour façades, — Plâtres cuit ou cru pour l'agriculture, — Carreaux pour cloisons, — Voutains pour planchers.

Société Anon. des Ciments d'Egypte, Massarah.
Société Belgo-Roumaine de Commerce, W. Mestdag, Guttmann & Co., Jardin Rosetti.

Plissage

CAIRE

Camilleri, Vincenzo, r. Gheziret el-Badran.
Centrale (Teinturerie) Ch. Abdel-Hakk el-Sombâti, Ch. Kasr el-Nil, 17, Ch. Fagallah et Ch. Kamel.
Française (Teinturerie) V. E. Chevallier, Ch. el-Manakh, 22.
Nouvelle (Teinturerie) Ch. Mousky et Ch. el-Manakh.
Staraselsky, J., Soultan el-Saheb (Hamzawi).

ALEXANDRIE

Chevalier, Vve E., pl. Ste.-Cathérine, 3.
Flack, E., boul. Ramleh, 8.
Pillafort & Drouet, r. mosquée Attarine, 16.
Vitali, S., r. Souk el-Nokahlieh, 5.

Pneumatiques

CAIRE

Continental, Rudolf Kirchmayer & Co., Ch. Nubar pacha.
Dunlop, Adolphe Playoult, Ch. el-Manakh, 15.
Le Gaulois (Etabl. Bergougnan & Co). Henri Abram agent général, Ch. Kasr-el-Nil, 40.
Michelin, Soc. An. des Grands Garages d'Egypte, Ch. el-Madrassa el-Farançawia.
Pirelli, Società Coloniale Italiana, Ch. Khalig el-Masri (Mousky.

ALEXANDRIE

Bergougnan (Etabl.), H. Abram agent, boul. Ramleh, 30.
Continental, R. Kirchmayer & Co., pl. Mohamed Aly, 10, Gallerie Monferrato.

Le QUINA-LAROCHE
est le meilleur TONIQUE et RECONSTITUANT
employé avec succès dans tous les cas de FAIBLESSE, EPUISEMENT, FIÈVRES, etc.

Cook, Thos & Son (Egypt) Ltd, r. gare du Caire, 1.
Egyptian Engineering Stores, formerly Steinemann, Mabardi & Co., r. Sidi el-Metwalli, 42.
Floquart, V. & E. Isidore, r. el-Farahdé, 24.

Pommes de terre en gros

(Voir aussi Denrées Coloniales)

ALEXANDRIE

Demartino Flli, r. Warchet el-Toubguieh.
Dilaveri, Jean C., & frères, pl. Ste.-Cathérine.
Micallef, F., r. Midan, 11.

PORT-SAID

Feilla, Lewis, & Co., r. Hamdi.

Pompes à Eau

CAIRE

Agopian, Hagop, Ch. Saptieh.
Allen, Alderson & Co. Ltd, A. Fattucci agent, Ch. Kantaret el-Dikka.
British Engineering Co. of Egypt, Ltd, Ch. Zervudachi, 3.
Gasmotoren-Fabrik Deutz, filiale Cairo, Ch. Nubar pacha, 23.
Gerber, C. W. de, Ch. Borsa, 8.
Kaïkdjian, Simon, Ch. Saptieh.
Kirchmayer, Rudolf & Co., Ch. Nubar pacha.
Lambert & Ralli, Ch. Chawarbi pacha, 2.
Magasin de Suède, Ch. el-Madabegh, 16.
Native Mechanical Co., Midan Bab el-Hadid.
Pasley Engine Co., Otto Sterzing agent, pl. de l'Opéra.
Rostaing, A., Ch. Fagallah, 25.
Société Belgo-Roumaine de Commerce, W. Mestdag, Guttmann & Co., Jardin Rossetti.
Worthington Pump Co. Ltd, Ch. Madabegh, 15.

ALEXANDRIE

Allen, Alderson & Co. Ltd, r. de la Poste, 2.
Autofage, Théodore, r. Salah el-Dine.
Cook, Thos & Son (Egypt), Ltd, r. gare du Caire, 1.
Egyptian Engineering Stores, formerly Steinemann, Mabardi & Co., r. Sidi el-Metwalli, 42.
Gasmotoren-Fabrik Deutz, r. gare du Caire, 2.
Gerber, C.W. de, B.P. 1261.
Kelada, Antoun, r. gare du Caire, 2.
Kirchmayer, Rudolf & Co., Gallerie Monferrato.
Kuster, R., r. Abou Dardar.
Lang, Manfred, r. gare du Caire, 4.
Levi, Em., & Co (late Hasda), r. prince Abdel-Moneim.
Societa Italiana Langen & Wolf, r. gare du Caire, 4.

Pompes Funèbres

CAIRE

Adami, Iménéo G., Ch. el-Mezayen.
Bazergui, S., & Co., Ch. el-Noubi (Jardin Rossetti).
Berlen, D., Sekket el-Noubi, 15.
Cerwinka, Francesco, (Carlo Morisson succr.), boul. Abdel-Aziz, 21.
Debono Flli, Ch. Hoche el-Hine, 5.
Galassi, Ditta, Ch. Dessouki.
Pietidis, G., & Co., Ch. el-Mezayen
Société Copte El-Tewfik, Ch. Clot bey.
Tadros, Georges, Ch. Clot bey.
Tawaf, Elia, Ch. el-Bendeka, 45 (Mousky).

ALEXANDRIE

Faraut, Etienne, r. el-Farahdé, 45.
Magri, F. & Ed. Fabri, ruelle el-Khachab, (pl. Ste-Cathérine).
Repas, J., pl. Ste-Cathérine.
Société de Bienfaisance Copte-Orthodoxe El-Tewfik, r. Abou Dardar, 3.
Sonnino, John, r. Abou Dardar.

PORT-SAID

Acquilina, Giovanni, r. Kawala.
Guzzi, Hassan & Co.

SUEZ

De Carlo, C., Ch. Gameh el-Halim.

ANIODOL LE PLUS PUISSANT ANTISEPTIQUE
ni caustique, ni toxique, ne tachant pas.
POUR TOUS USAGES : SOINS DES YEUX. HYGIÈNE DE LA FEMME, ETC

Portes Roulantes en fer

CAIRE

Barnoti, Michel, & Co., Darb Saada.
Beer, Alfredo, Ch. el-Madabegh, 15.
Hochstein, Wilhelm & Co., Ch. el-Torguemane, 7.
Kaïkdjian, Simon, Ch. Saptieh.
Kirchmayer, Rudolf & Co., Ch. Nubar pacha.
Lambert & Ralli, Ch. Chawarby pacha, 2.
Madjarian, Sarkis, Ch. Saptieh.

ALEXANDRIE

Kirchmayer, Rudolf & Co., pl. Mohamed Aly, Gallerie Monferrato.
Moros, S., boul. Ramleh 15.
Société pour le Commerce et l'Industrie en Egypte, C. De Zuttere, C. De Ceulener & C. Reulens, r. Cléopatre, 5.
Terzian, A., & Co., r. 1er Khédive.

Poteries (Fabriques de)

CAIRE

Briqueterie & Poterie de Tourah, Coconis frères & Co., Ch. Bein el-Sourein, fabrique à Tourah.
Christodoulou, Mathéos, Ch. Bein el-Sourein, 13; fabrique Tourah.

ALEXANDRIE

Ahmed Abbassi, r. el-Midan, 39.
Broussalis, Jean A., r. Bab el-Akhdar 43.
Christodoulou & Marangos, r. Bab el-Akhdar, 51.
Papadopoulo, & Frangoulis, r. Bab el-Akhdar, 51.
Mohamed Ibrahim el-Gretly, r. Bab el-Akhdar 37.

Prêts Hypothécaires

(Voir Banquiers et Agents d'Affaires)

Produits alimentaires

(Voir Denrées Coloniales et Alimentaires)

Produits Chimiques et Pharmaceutiques

CAIRE

ETABLISSEMENTS FUMOUZE
78, rue du Faubourg Saint Denis, Paris
F. CHAINE, *Représentant à Alexandrie*
Carnine Lefrancq
Vésicatoires et Papier Albespeyres
Papier et Cigares Barral
Sirop et Pâte Berthé
Topiques Chaumel
Sirop Delabarre, Capsules Raquin
Globules Fumouze
Pilules et Poudre Lartigue.

Del Mar, E., ruelle de l'Hôtel du Nil, r. Emad el-Dine et Ch. Mousky.
Galetti, F. e Figli, Ch. Khalig el-Masri.
Gannagé, N., Ch. Mousky.
Giuliotti, O., Ch. Taher, 3.
Leclerq, G., Ch. Sahel Guellal, imm. Pilavachi.

ALEXANDRIE

Adib, G. A., r. Cléopâtre, 6.
British Drug Stores, boul. Ramleh, 29.
Camerino, G., r. Chérif pacha, 14.
Chaine, Félix, boul. d'Allemagne 2.
Del Mar, E., r. Tewfik 2.
Frangiadakis, M., r. mosquée Attarine, 7.

F. GALETTI & FIGLI
Rue de France, 10-14
PRODUITS CHIMIQUES
HERBORISTERIE
Objets de pansement et en caoutchouc
PARFUMERIE
Eaux minérales et Spécialités Pharmaceutiques

Gannagé, N., pl. Ste.-Cathérine.
Giuliotti, O., r. Chérif pacha, 27.
Lang, Bernhard, Station Schtuz.
Mathieu, V., r. Rosette 10.

L'ANNUAIRE MÉDICAL ÉGYPTIEN 1912
paraissant au commencement de l'année
contient tout ce qui peut intéresser les médecins

PORT-SAID

Del Mar, E., r. du Commerce.
Salmona, A. & Co., r. du Commerce.

Produits pour Diabétiques

CAIRE

Boulangerie Française, Const. Triandafilidis, Ch. Clot bey.
Calamaro, S., Ch. Kasr el-Nil.

ALEXANDRIE

Calamaro, S., (dépôt chez N. Pappa), r. Chérif pacha, 21.

Produits Marocains

CAIRE

Benchakroum, Mohamed Ben Abbas (Hag), Ghourieh.
Chaban, Hussein Younes bey, Quartier Fahhamin.
Tazi Mohamed (Hag), Khan Abou-Takia.
Tazi Tayeb (Hag), Khan Abou-Takia.

ALEXANDRIE

Abdellah Chehab, r. Souk el-Magarba.
Ahmed Zagallai, r. masguid el-Chourbagui, 8.
Balaghi Mohamed Hussein, r. Souk el-Siaref, impasse el Magarba.
Bengiama, Soliman, r. Souk el-Siareff, impasse Souk el-Magharba, 8.
Chaoueh Mohamed, impasse Souk el-Magarba.
Chaoueh Moursi, r. Souk el-Siaref, impasse el-Magarba.
Chehab Aly, r. Souk el-Siareff, impasse Souk el-Magharba.
Gheraya Mohamed, r. Souk el-Siaref, impasse el-Magarba.
Goumaa, Ebn Goumaa, r. Souk el-Kanto, 10.
Ibrahim Douebi (Hag), r. Souk el-Siareff, impasse Souk el-Magharba, 14.
Ibrahim el-Gech, impasse Souk el-Magarba.
Miladi Mohamed, r. Souk el-Siareff, impasse Souk el-Magharba, 4.
Mohamed Sadek Tabrizi, r. Souk el-Attarine, 11.
Omar ben Ibrahim, impasse Souk el-Magarba.
Saïed Hassanein (Cheikh), r. masguid el-Chourbagui, 8.

DAMIETTE

Boutros Khalil, Ch. Tablitta.
Khouri, Nicolas, Ch. el-Homs.

FAYOUM

Hamouda Omr Marzouk, Ch. el-Kantarah.

TANTAH

Ahmed Mansour, Ch. Dayer el-Sayed.
Karargui Moustafa, Ch. Dayer el-Sayed.
Maghrabi Abbassi (Hag), Ch. Dayer el-Sayed.
Ridini Mohamed, Ch. Dayer el-Sayed.
Turki Osman, Ch. Dayer el-Sayed.

Produits d'Orient

CAIRE

Abdel-Meguid Mohamed el-Ghorni, Ghourieh.
Amin Attié, Hamzawi.
Bazar d'Orient, D. Madjar, Ch. Kamel.
Chaaban, Hussein Younes bey, Fahhamine.
Charaoui, Neguib & frères, r. Neuve, okelle No. 36.
Chelhot, Habib, Hoche Issa.
Chiha, Youssef bey, Jardin Rossetti.
Chirazi Aboul-Kassem (Cheikh), Khan Khalil.
Choucri E. Neehma, Ch. Nubar pacha.
Partoghian & Asfazadour, Saba Kaat el-Keblié et r. Neuve.
Rezkallah & Costi Helal & Co., Ch. Chams el-Dawla, r. Neuve.
Salem Ahmed el-Akad, r. Neuve.
Sélim Abdou Sélik, Gamalieh.
Tassopoulos, J., Ch. Fakhri pacha (Mouski).
Tatlian, Kevork, Ch. Abdel-Aziz.

Téléphonez au N° 12-47
Bureau de Vente de GLACE de la COMPAGNIE FRIGORIFIQUE d'Egypte
La Glace Cristallisée vous sera livrée instantanément

ALEXANDRIE

Anesti Boïco & Co., r. de France, 26.
Batapanian frères, r. de France.
Ekmedjian, G., r. de France, 33.
Giorgiafendis, Luccas, r. des Etudiants.
Kokinos, Démétrius K., r. el-Midan, 50.
Moghrabi, Etienne & Ibrahim frères, r. de France, 32.
Tsirimonakis, S., r. Bab Omar pacha.

ASSIOUT

Abdel-Meguid Mohamed el-Ghorn, Ch. Kaïsarieh.
Benjamin Awad, Ch. el-Mehatta
Guergues Awad, Ch. el-Mehatta.
Rizkallah Awad.

BENHA

Abou Keikal Ahmed (Cheikh), Ch. Omdah.
Rabbat Aly, Ch. Wast el-Balad.

PORT-SAID

Grand Bazar Oriental, Ephtimios Frères, r. du Commerce.

ZAGAZIG

Mikhail Assaad.

Produits Pharmaceutiques

(Voire Produits Chimiques).

Produits Soudanais

(Plumes d'Autruche, Gomme Arabique et Produits de Séné)

CAIRE

Albert Frank Co. of Egypt, Ch. Mansour, 36.
Brahamcha, G., Haret el-Chichini.
Corneille, E., & Co., r. Neuve.
Eden Bazaar, Youssef Awad & Co., Ch. Maghraby, 16.
Fighiera, Joseph, r. Nubar pacha, 8.
Guetta, Halfalla, Hamzawi (okelle Liepmann).
Hassan, G., & Co., agents de la Société anon. Sciama, Hamzawi.
Hasselbach & Co., Ch. Emad el-Dine.
Heller, Léon von, Ch. Maghrabi, 7.
Loiso, L. N., Ch. el-Maghrabi, Calcutta Buildings.
Mohamed Aly Arab (Hag), Ch. Sayedna el-Hussein.
Namour, Chahyne & Co., Ch. Gameh el-Banat.
Nathan, B., & Co., Ch. Bibars (Hamzaoui).
Pater, Michel, Ch. Gameh Chakass, 9.
Schneider & Rothacker, Jardin Rossetti.
Werther, A., & Co., Ch. Gameh el-Banat.
Wiesendanger, A., Ch. Soliman pacha, 25.

ALEXANDRIE

Georgiades, Ant. P., pl. de l'Observatoire, 2.
Griva Frères, r. pacha el-Falaki, 9.
Reis, L., & Co., r. Chérif pacha, 27.
Stamatopoulo, Mavromichali & Co., r. gare du Caire, 2.

ASSIOUT

Atallah Louka, Ch. el-Kaïsaria.

ASSOUAN

Moreno, M.

PORT-SAID

Bentob, Abraham, boul. Sultan Osman.
Ephtimios frères, r. du Commerce.
Oriental Shop, Haron Salem & Co., r. du Commerce.
Papadopoulos, Jean, boul. Sultan Osman.
Vafiades, A. & Co., r. du Commerce et r. Sultan Doma.

SUEZ

Lazzerini, G. & Co., r. des Messageries.
Marcou, R. & A., Louloudakis, r. Colmar.

Professeurs

CAIRE

Danse

Evmorfiades, Polivios, rd.-pt. du télégraphe anglais.
Magripli, G., Ch. Elfi bey.
Papoutzakis, E., Ch. Emad el-Dine.
Severi, Em., Ch. Emad el-Dine.
Syndicas, J., imm. Djellal pacha, Tewfikieh.

PASTILLES VALDA
Antisepsie de la bouche, de la gorge et de la poitrine

Dessin & Peinture

Nistri, Enrico, Ch. Kasr el-Nil, 48.

Equitation

Jelo, Ch. Souk el-Tewfikieh, 16.
Mayol, B., Tewfikieh.

Escrime

Donnabella, G.
Jossien, E., r. du Télégraphe, 6.
Salon (Cercle d'Escrime).

Gymnastique

Boccolini, E., Ch. Gala (Tewfikieh).

Musique

Bons, Mme E. de, Mac Kaye, Ch. Chawarby pacha, 2.
Bracale, Adolphe, Théâtre Khédivial.
Bresset, Mme Jeanne (piano et chant), r. de la Mosquée, 50 (Heliopolis).
Cangilieri, Lilian, (piano), Poste restante
Caporali, Rina (piano), Poste restante.
Cavalli, Luigi (violon).
Cenci, R., B.P. 1236.
Chawat, Sami (violon), Ch. Zareh.
Clémente, Pasquale, pl. de l'Opéra.
Curti, Flora, boul. Choubrah, 22.
Davolio, Ubaldo (violon), Poste restante.
Desposito, J. B., (Collège des Frères).
Festa, Pietro (piano), Ch. el-Maghraby, 18.
Gallico, Dario (flûte), Poste Restante.
Hyzler, Mme H. A., (piano), Ch. Anga Hanem, 9 (Choubrah).
Hyzler, H.A. (mandoline et luth), Ch. Anga Hanem, 9 (Choubrah).
Jaquinto, Benedetto (instrum. en cuivre), Poste restante.
Kiven, Adolphe, (harm.-piano), Faggalah.
Laidet, Alfred (chant), Birket el-Ratl, 11.
Lencioni, Mme A. (piano), Choubrah, Jardin Ciccolani.
Lyas, T., Ch. Gheit el-Edrah.
Lemissiano, A., Jardin Rosetti.
Maccani, Margherita (piano), Poste restante.
Mele, Sabino (piano), Poste restante.
Nadel, Hermann (piano), Ch. Emad el-Din, Khedivial Bldg B.
Nalpas, Marie (piano), Ch. Deir el-Banat.
Nécom, Mme Yole, Haret Emir Hussein, 1 (Mohamed Aly).
Negri, Mme P., (piano), Ch. Kasr el-Nil.
Orsi, F. Dante, (chez Granato), Ch. Nubar pacha.
Passaro, Pasquale (violon), Pte. Restante
Pastorino, S. (violon), Poste Restante.
Pini, Jean (orgue et piano), Poste restante.
Poliakine, Michel (violon), B.P. 1386.
Romnell, Thomas P. (mandoline), poste restante).
Santini, Enrico, Jardin de l'Esbékieh.
Sclavo, Michel (mandoline et flûte), Poste restante.
Scolari, Angelo (piano), Ch. Anga Hanem 11-13 (Choubrah).
Scolari Lola, Dott. Maria, Ch. Anga Hanem 11-13.
Simpson, Miss Gertrude E., Ch. Cheikh Hamza, 11.
Valentino, Umberto (piano et harmonie), r. Kantaret el-Dekka, 20.
Varvias, Nicolas, école des frères, Mousky.
Verlinger, Mme J., Ch. Mourad (Abbassieh).

Sciences & Langues

Argiot, Mme L. d' Vve, della Noce, Librairie Gillet.
Baker, Mme E. M., Ch. Choubrah, 51.
Blau, Nathan, Ch. Mohamed Aly, 150.
Boniteau, G., Ch. el-Zaher.
Bryant, George Philip, av. Choubra, 52.
Khalil Elias, poste Faggalah.
Léchant, Mme L. M., Midan Bab el-Hadid, 2.
McDonnogh, Miss, Helouan.
Mangner, Phil. Willy, Ch. Tawil, 31 (Choubrah)
Pagoni, Mlle E., Ch. Ragheb pacha (Helouan).
Roustoum Abbas, Poste Restante.
Scolari, Angelo, Ch, Anga Hanem 11-13 (Choubrah).
Scolari Lolla, Dott. Maria, Ch. Anga Hanem, 11-13 (Choubrah).
Simpson, Miss G.E., Ch. Cheikh Hamza, 11.
Verlinger, Mme J., Ch. Mourad (Abbassieh).

ALEXANDRIE

Danse

Avierino, Sabba, r. mosquée Attarine, 56.
Manessis, Dénis Th., r. Attarine.

M. Melachrino & Co's
FAMOUS CIGARETTES
Factories CAIRO-EGYPT & NEW-YORK

Moros, D., Bacos (Ramleh).
Nicolaïdis, G., boul. Ramleh, 20.
Papanastassiou, A., r. Salah el-Dine, 23.

Equitation

De Bernardinis, Federico & Micheroux de Hillon, Rond-Point.
Rowden, John, Hadra.

Dessin et Peinture

Champolion, A., r. hôpital Diaconesses.
Piattoli, A., ruelle Drovetti, 3 (r. Rosette).

Escrime

Prucker, Baldasare, r. porte Rosette, 4.

Gymnastique

Antonopoulos, G., (Ecole d'Arts et Métiers Salvago) Chatby.
Oeconomou, P., à l'école Tossithea.

Musique

Albini, C., r. du palais, 3 (Rond-Point).
Amodio, Alfonso (piano), r. Abou Dardar, 13 (okelle Arménienne).
Artelli, G., (violon), r. de l'Hôpital Egyptien, 12.
Biagini, R. A. (piano), r. Hassan pacha el-Eskenderani (Moharrem bey).
Bonomi, Ant., (violon), r. mosquée Attarine, 32.
Bonomi, Edg., chef d'orchestre, r. Sélim Captan, 18.
Bonomi, Fernando (flûte), r. mosquée Attarine, 32.
Buttari, Attilio (piano), r. église copte, 5.
Ciurlo, Antonio (haute), au conservatoire de musique.
D'Ambra, Jean, (chef d'orchestre), r. anc. bourse, 5.
Davalle, Vincenzo (violoncelle), au conservatoire de musique.
Dubois, Mme Marie, r. Pereyra, 4
Fonaro, Gennaro (clarinette), Poste Rest.
Farduelli, Mme J., Station Camp César.
Félix, Henri, Ramleh.
Galetti, Gianni,, r. Anhouri (porte Rosette).
Grasso, S., r. de l'Archeveché.
Lama, Giuseppe, r. mosquée Attarine, 32.
Landi, Mme C. (chant), r. César, 1.
Lanzoni, (violencelle), r. César, 1.
Lombardo, E. (piano), r. gare du Caire.
Mariani, Enzo, r. Roustom bey.
Marini, Simonetti (piano et chant), r. Rosette, 33.
Meyer, Mme Vve Marie, r. Salah el-Dine.
Mirès, Mario (chant), r. d'Allemagne, 18 bis.
Morale, Antonio, r. des Sœurs, 14.
Morale, Francesco (piano), r. des Sœurs, 14.
Onesti, Antonio (haut-bois), r. Sélim Captan, 18.
Orfanelli, Adelmo, r. Sésostris, 8.
Papazian, E. J., (piano), r. l'hôpital Grec.
Perera, C., pl. Saïd, 7.
Pucciarelli, U., r. Sidi Abou Dardar, 14.
Rizzitano, S., r. prince Abdel-Moneim, 120
Zahra, J., r. 1er Khédive, 8.

Sciences et Langues

Alessandrini, G., école technique commerciale italienne.
Brooksbank, Fr., (anglais), Ecole Salvago.
Charocopos, Nicolas, pl. Mohamed Aly.
Clarke Shaw, J., r. Moharrem bey.
Gesua, S. di B., r. Bab el-Akhdar.
Girard, A., Station Bulkeley.
Grumber, P., r. Salah el-Dine, 11.
Kohler, Louis A., r. Nébi Daniel, 26.
Latanzi, Giuseppe, r. St François Xavier, 9.
Meyer, Mme Vve Mario, r. Salah el-Dine, 12.
Mundula, G. r. Ragheb pacha, 5.
Oddi, F. F., r. Mariette pacha, 7.
Petrochilos, I., (arabe), Ecole Salvago.
Pickles, J., r. église copte, 9.
Tsolekides, Dr N., Ecole Salvago, Chatby.

PORT-SAID

Musique

Carro, Domenico, Ch. el-Nil.

SUEZ

Sciences & Langues

Bougéya, F. L., r. Lasson.

TANTAH

Musique

Caporale, G. B.
Mellas, Olga, Mme Vve.

ZAGAZIG

Musique

Palladino, M.,
Yatras, Hellène.

Sciences et Langues

Fortons, Henry A.H., F.B.A.

L'Imprimerie de la **SOCIÉTÉ ANONYME EGYPTIENNE DE PUBLICITÉ**
30, rue Kasr-el-Nil, LE CAIRE
Imprime vite, bien et à bon marché

Publicistes

CAIRE

Abbas, Michel, Journal *L'Egypte.*
Abdel-Aziz Chawich (Cheikh), rédacteur en chef des Journaux *Al-Alam* et *Al-Hadayah.*
Abdel-Moemen el-Hakim eff., Journal *Al-Moayad.*
Aboul-Enein Badr, Journal *Al-Afkar.*
Ahmed Abbas, Journal *Al-Seif.*
Ahmed Fouad, Journal *Al-Alam.*
Ahmed Helmi, Journal *Al-Alam.*
Ahmed Kamal el-Helli eff., Journal *Al-Moayad.*
Ahmed bey Loutfi El-Sayed, rédacteur en chef du Journal *Al-Guaridah.*
Ahmed Tewfik, Journal *Al-Alam.*
Aly Sadek el-Hakim, Journal *Al-Fadilah.*
Aly Saleh, Journal *Al-Alam.*
Aly Youssef pacha (Cheikh), directeur politique du Journal *Al-Moayad.*
Amadou, Hyacinthe, Ch. Azab, 43 (Kolali).
Amin el-Rafeï, Journal *Al-Alam.*
Antaki bey, Abdel-Messih, directeur du Journal *Al-Omran.*
Assouan, G., Journal *Bachir El-Salam.*
Awad Wassef eff., rédacteur en chef Journaux *Misr* et *El-Mohid.*
Birch, Théodore, Ch. Kamel, 7.
Braun, Fernand, *Journal du Caire.*
Chahine, Alexandre, Journal *Al-Watan.*
Cloet, Paul, Journal *L'Egypte.*
Collalto, Comte Max de, Journal *Le Progrès.*
Colrat, Raymond, Journal *Le Nil.*
Constantinidis, M., Journal *Chronos.*
Corbin, Leonard H., Journal *L'Egypte.*
Coudor, Ch., *Journal L'Egypte.*
Daoud Barakat, rédacteur en chef Journal *Ahram.*
Dopffer, Jacques, *Journal du Caire.*
El-Hehiary (Cheikh), Journal *Al-Lewa.*
Essayed Abdel-Rahman, revue *Al-Bagan.*
Essayed Rachid Rida, Journal *Al-Manar.*
Farah, Antoine-Spiro, Ch. el-Madabegh, 35.
Farès & Nemr, rédacteurs en chef du Journal *Al-Mokattam* et de la revue *Al-Moktataf.*
Farid Wagdi bey, Journal *Al-Wagdiat* et *Al-Hayat.*
Fœrster, Richard G. B., Journal *Nouvelles Egyptiennes* et *Aegyptische Nachrichten.*
Fourteau, R.
Gaillardot bey, Charles, Koubbeh-les-Bains.
Galanti, C., Journal *Le Progrès.*
Goumail, Antoine, Revue *Az-Zouhour.*
Guergues el-Bayadi, Journal *Al-Watan.*
Guindi Ibrahim bey, directeur, prop. du journal *Al-Watan.*
Hamed Ibrahim (Cheikh), Journal *Al-Moayad.*
Hassan Aly, Journal *Al-Seif.*
Hussein Chafik el-Masri, Journal *Al-Moutadel.*
Ismaïl Abdel-Hamid bey, Journal *Al-Chaab.*
Kastner, Henri, Journal *La Bourse Egyptienne.*
Lantz, Nestor, r. Elfi bey, 11.
Mahmoud Abou Osman eff., rédacteur en chef du Journal *Al-Chaab.*
Mançy, Elias, Journal *Al-Lewa.*
Mansfield, Bernie, Journal *L'Egypte.*
Marengo, Justin, Ch. Doubreh, 16.
Mohamed Esmat, Journal *Al-Lewa.*
Mohamed Ganem.
Mohamed H. Heikal, Journal *Guaridah.*
Mohamed Ibrahim bey, Journal *Al-Chaab.*
Mohamed Khattab eff., Journal *Al-Chaab.*
Mohamed Sadek Anbar, Journal *Al-Alam.*
Moheb el-Din el-Khatib eff., Journal *Al-Moayad.*
Monties, R., *Journal du Caire.*
Moustafa Loutfi (Cheikh), Journal *Al-Moayad.*
Moustafa Sabri bey, Ch. Sayeda Zénab, 26.
Moustafa Tewfik el-Garahi, Journal *Al-Sahafa.*
Néguib Chahin, Journal *Al-Guaridah.*
Nicolas Rizkallah, Journal *Al-Ahram.*
Omar Mansour eff., Journal *Al-Moayad.*
Osman Mohamed, Journal *Al-Adl.*
Osman Sabri eff., rédacteur en chef du Journal *Al-Lewa.*
Ramzi Tadros eff., Journal *Misr.*

PILULES PINK
GUERISSENT LA OU LES AUTRES REMEDES ONT ECHOUE

Rezkallah Guergues, Journal *Al-Ganhar el-Sateh.*
Romanos, Const., Ch. Torguemane, 4.
Saab, Aziz Selim, Journal *Al-Moutadel.*
Saleh Heikal, Journal *Al-Guaridah.*
Sarkis, Sélim, Journal *Al-Moutadel.*
Sayed Aaref eff., Journal *Masamir.*
Sayed Aly eff., Journal *Al-Mahroussa.*
Sury, Arnoldo de, Journal *Imparziale.*
Tadros Chenouda el-Mangabadi, directeur prop. du Journal *Misr.*
Talama, Rodolfo Guido, Boulac.
Tannous, Georges, Journal *Al-Watan.*
Tewfik Azouz, Journal *Al-Mouftah.*
Tewfik Henein, Journal *Misr.*
Trébos, Charles, rd.-pt. Aboul Ela.
Tribier, P., Journal *La Presse Médicale d'Egypte* et *Nouvelles Egyptiennes*, Ch. el-Dawawine, 34.
Van Costen, Lucien.
Vignon, Dr Edouard, Journal *Le Progrès.*
Voronoff, G., Square Halim pacha.
Vayssié, Georges.
Youssef Khazen (Cheikh), prop.-rédacteur en chef du Journal *Akhbar.*
Zariffa, N., Journal *Bourse Egyptienne.*
Zayan, Elias, rédacteur en chef du Journal *Al-Mahroussa.*
Zeidan, Georges, directeur propriétaire de la revue *Al-Hilal.*

ALEXANDRIE

Abdel-Kader Hamza eff., rédacteur en chef du Journal *Al-Ahaly.*
Abou Bakr Loutfi (Cheikh), Journal *Al-Ahaly.*
Ahmed Refat eff., Journal *Al-Ahaly.*
Brandt, Journal *Messaggiere Egiziano,*
Canivet, R., rédacteur en chef de *La Réforme*, r. Cléopatre, 2.
Davey, William R.E., r. Cléopatre, 5.
Di Pompeo, E., directeur du *Messaggiere Egiziano*, boul. Ramleh, 5.
Dumani, G., r. du Télégraphe Anglais, 4.
Flery, L., Journal *La Réforme.*
Gallo, R., directeur-prop. du Journal *Les Nouvelles.*
Gerakaris, C. A., r. Abilfeda, 15.
Godini, Eugenio, Journal *Messaggiere Egiziano.*
Haïcalis, J., r. Sésostris, 1.
Kalza Mohamed, directeur du *Wady el-Nil*, r. Mohamed bey Aboul-Zahab.
Kezeh, Journal *Messaggiere Egiziano.*
Kiriacopoulos, A., r. Cléopâtre, 1.
Leroux, Ch., Journal *Phare d'Alexandrie.*
Liatzis, S., directeur du *Tachidromos*, r. hôpital grec, 8.
Metté, René, rédacteur français, journal *Egyptian Gazette.*
Mohamed Ibrahim, Journal *Express.*
Papayannis, E., directeur-prop. de l'*Elefteria*, r. Zawiet el-Set Naïama.
Pepe, Edg. N., journal *Bourse Egyptienne.*
Ralli, Georges, r. des Sœurs, 61.
Schmeïl, Cesar, Journal *Al-Bassir.*
Schmeïl, Rachid, directeur du Journal *Al-Bassir*, r. Sésostris, 3.
Scliros, Sotiris, r. église Maronite, 4.
Soliman Fawzi, Journal *Al-Ahaly.*
Snelling, K., directeur, *Egyptian Gazette*, r. du Télégraphe, 2.
Tinios, G., prop. du *Tachidromos*, r. de l'Hôpital Grec, 8.
Vermatos, St., r. Stamboul, 3.
Wilkinson, C. A., sub-editor, *Egyptian Gazette*, r. du télégraphe anglais, 2.
Wiszeniewski, de Avierino, Princesse, r. Averoff, 7.

DAMIETTE

Mohamed el-Salamouna, Journal *Al-Nasir.*

MANSOURAH

Abdel-Fattah el-Ensari, Journal *Al-Delta.*
Moustafa Mohamed el-Tarzi (Cheikh), directeur du Journal *Al-Delta.*

PORT-SAID

Louis E. Horn, prop. du Journal *La Vérité*, r. du Commerce.

TANTAH

Azhari, Tewfik, journal *Raïd el-Osmani.*
Mahmoud Fahmi, Journal *Al-Horrieh.*
Moustafa el-Chater (Cheikh), Journal *Al-Momtaz.*

POUR NE PAS VIEILLIR, PRENEZ
l'Hematogène du Dr. HOMMEL
Attention: Exigez expressément le nom du Dr. HOMMEL
Dépôt général pour toute l'Egypte et le Soudan: E. Del Mar, Caire, Alexandrie et Port-Saïd
Vente dans toutes les pharmacies

Publicité (Agences de)

CAIRE

Société Anonyme Egyptiennne de Publicité

30, Rue Kasr-el-Nil, B.P. 465.

PATRONNÉE

par l'Association égyptienne pour favoriser le Tourisme

Agences à Alexandrie, Paris, Londres et Port-Saïd.

Publicité dans tous les *journaux* de l'Egypte et de l'Etranger. Fermiers de la publicité des principaux journaux d'Egypte. — Concessionnaire de la publicité de la Presse médicale d'Egypte.

Affichage en pose simple et sur cadres reservés dans toutes les villes de l'Egypte et de l'Etranger. Emplacements reservés de premier ordre en plein centre des principales villes de l'Egypte.

Editeurs de "l'Egyptian Directory" l'annuaire égyptien réuni à l'*Indicateur égyptien* (Poffandi), le seul livre d'adresses de l'Egypte et du Soudan. — Editeurs de l'"Annuaire médical égyptien".

Concessionnaire exclusif de la publicité dans les wagons-lits et wagons-restaurants de la Cie Internationale des Wagons-Lits.

Publicité dans les programmes et sur les rideaux des principaux théâtres.

Peintures Murales.

Hommes-sandwiches.

Chariots réclames.

Distribution de prospectus, imprimés, échantillons, etc.

Imprimerie. — Exécution très soignée d'imprimés de tous genres et en toutes langues. — Spécialité d'affiches.

DEVIS ET PRIX SUR DEMANDE.

ALEXANDRIE

Société anon. Egyptienne de Publicité, Agence r. Chérif pacha, 30.

PORT-SAID

Soc. anon. Egyptienne de Publicité, A. Bianchi & Co agents.

World's Centre Express, John Wm Naudi, quai François-Joseph.

Puits Artésiens

(Entrepreneurs de)

CAIRE

Agopian, Hagop, Ch. Saptieh.

Egyptian Artesian Boring Co., Ernest Aboutakia & Co., Ch. Khalig el-Masri (Mousky).

Grinza, Flli G.B. & V., Ch. el-Madabegh, 37

Litterst, Wilhelm, B.P. 1264.

Rapid Artesian Boring Co., R. Fattucci directeur, Ch. Kantaret el-Dekka, 1.

Upper Egypt Artesian Boring Co., A. Weber & Co., Ch. Cheikh Aboul-Sebaa, 20.

Upper Egypt Irrigation Co., Ch. Bank el-Watani, 2.

ALEXANDRIE

Comas, Joseph, r. église Debbane, 7.

Xydis, C., & Co., r. anc. bourse, 6.

ASSIOUT

Artesian Wells & Engineering Co., B.P. 37.

Quincaillerie

(Voir Ferronnerie-Quincaillerie)

Recouvrement (Agences de)

CAIRE

Grayche, A., & Co., Ch. Zervudachi, 10.

ALEXANDRIE

Papasyan, J. K., & Co., r. église maronite, 8.

Sebillau, A., r. Gessi pacha, 2.

ALLEN, ALDERSON & Co Limited

Importers of Machinery (See pages 6 and 7).

PORT-SAID

Daugnon, F. de, r. Sultan Hassan.

TANTAH

Hélou, Joseph, & fils, Ch. el-Khan.
Tahan, Sélim, Ch. el-Borsa.

Relieurs

(Voir aussi Imprimeries)

CAIRE

Abdel-Hamid Mohamed el-Rachidy, Ch. Mohamed Aly, 103.
Aboul-Zahab Hamed, Ch. el-Halwagui.
Ahmed Hanafi, boul. Mohamed Aly.
Ahmed Sukar, Ch. Mohamed Aly, 114.
Airale, A., Ch. el-Tawachy, 8 (Abdel-Aziz).
Bœhme & Anderer, Ch. el-Maghrabi, 21.
Clot bey Library & Printing Office, Georges Mattar, Ch. Clot bey.
Craissaty frères, Ch. Abdine, 23.
Djanikian, V., Ch. Deïr el-Banat, 11.
Gherson, A., Bazar Mourour.
Gouachi Osman, Darb el-Gamamiz.
Gurdjian, Parounag K., Bazar Mourour.
Ibrahim Mohamed Khadr, Ch. Mohamed Aly.
Leibovitz, Joseph & Co., av. Boulac, imm. Continental.
Liscovitch, Jacob, Ch. Hoche el-Hine.
Mengozzi, G., Ch. Kantaret el-Dekka, 35.
Moustafa Youssef el-Arif, Ch. Bein el-Sourein.
Munafo, G., r. Achmawi.
Potokhian, Hagop H. & Co., Atfet el-Haddarah, 11 (Abdel-Aziz).
Preller, Richard, Ch. el-Madabegh, 9.
Press, A., Ch. el-Gawhari, 2.
Press, S., Ch. Mouski.
Succar, Aly Ahmed, boul. Mohamed Aly.
Wächter, Victor, Ch. Boulac.
Waterlow Bros & Layton, Ltd, Ch. el-Madabegh, 33.

ALEXANDRIE

Ahmed Amer (Cheikh), r. du 1er Khédive, 83.
Ahmed Chami, r. Sinan pacha, 1.
Cassimatis, Th. G. & C. Phamas, r. Cléopâtre 14.
Nicolopoulos, E. C., r. des écoles grecques, 3.
Paladini, R., r. Antoniadis, 4.
Phacos, Ch. A., r. Tewfik, 10.
Rinieri, L., ruelle Jérusalem, 1.
Saridakis, S. J., r. mosquée Attarine, passage Chalon.
Serafini, Arturo, r. télégraphe anglais, 3.
Siamos, G., r. Politeama, 13.
Sorbi, L., r. Stamboul, 2.
Vallinakis, G. C., r. Stamboul, 13.

MANSOURAH

Vlandi, Zacharia, r. Neuve.

PORT-SAID

Barsotti & Goldmann, r. Said.

SUEZ

Bougéya, F., L. & Co., r. Caracol el-Warcha.
Grech, Emmanuel, près le télégraphe anglais.

TANTAH

Ibrahim Mahmoud Salem, Darb-el-Abchehi.

ZAGAZIG

Felice, Ch. Abbas.

Remouleurs

(Voir Aiguiseurs)

Renseignements (Bureaux de)

CAIRE

Egyptian Private Detective Agency, Ch. el-Maghraby, 7.
Haddad, Jean E., Haret Chichini, 5.
Institut Commercial, Haret Ocely, 24.
Institut W. Schimmelpfeng, Ch. el-Manakh, 5.

ALEXANDRIE

Agence du Moniteur Commercial, Pr. Sotiris directeur prop., pl. Mohamed Aly, 10, okelle Monferrato.
Collaro, A. C. & Co., r. Mohamed bey Aboul Zahab, 3 (pl. Ste. Cathérine).

BROMONE ROBIN
Combinaison physiologique de Brome et de Peptone
Remplace avec avantage les bromures
Guérit MALADIES NERVEUSES
INSOMNIE, FATIGUE CÉRÉBRALE, ETC.
EN VENTE : 13, Rue de Poissy, PARIS, et dans toutes les Pharmacies

Institut W. Schimmelpfeng, r. Chérif pacha, 9, impasse Artinoff.
Salinas, Arturo & Co., r. Chérif pacha, 4.
Sauvegarde du Crédit en Egypte, B.P. 263.

TANTAH

Schehadé, Georges, pl. de la Police.
Souki, D. Philippe, & Co., Ch. el-Khan.

Repasseurs

(Voir Blanchisseurs et Repasseurs)

Représentants de commerce

(Voir Négociants-Commissionnaires)

Restaurants

CAIRE

Abdel-Aziz, Ch. Koubri Kasr el-Nil.
Africa, Nicola Alexandrato, Ch. Wagh el-Berka.
Alexandrie, Costi Voltera, Ch. Wagh el-Berka.
Antoniou, Kharalambo, Ch. el-Roueï.
Aristomène, Ch. Bab el-Bahari et Ch. Boulac, 25.
Bab el-Khalk, Ibrahim Ismaïl, Ch. el-Khalig (Bab el-Khalk).
Balanos, Const., Ch. Wagh el-Berka.
Bauer, I. G., Ch. Boulac, 6.
Bavaria, F. Schüller, Ch. el-Faskieh.
Bergossi, L., Ch. Emad el-Dine.
Bibliothèque Khédiviale, N. Serabian & Co., Ch. Mohamed Aly.
Bosphore, M. Choussios, Ch. Wagh el-Birka, 82.
Caire, Youssef Mounir, Ch. Clot bey.
Capitale, Mourad Zaher & Co., boul. Clot bey.
Charkieh, F. V. Fotiadis, Ch. el-Mahdi.
Choucri Hussein, Ch. el-Koumi.
Colonies, Georges Thalassinos Haret el-Ocely.
Constantinople, Avaghim Abadjian, Ch. Abdine, 3.
Constitution, J. Vlando & N. Christodoulo, Ch. el-Guinenah, 8.
Egypte, G. Kakambouras & Frère, Ch. Bab el-Bahari.
Egyptien, J. Carpavlas & Co., Ch. Mansour pacha (Helouan).
Egyptien, Soliman Hatem, Ch. Wagh el-Birka.
Egyptien, B. Mahfouz, Midan el-Faskieh, 1.
Etoile d'Orient, Ch. Wagh el-Birka, 11.
Europe, Ch. el-Faggalah, 28.
Fischer, F., Ch. el-Zabtieh.
Hassan el-Agati & Co., r. Wagh el-Birka.
Hassan Hassan el-Zeïni, Ch. el-Abbassieh.
Hassan Ibrahim el-Hati, boul. Clot bey.
Hélouan, Nicolas Pyros, Ch. Mansour pacha (Hélouan).
Hermès, D. Geranopoulo, Ch. Kamel, Square Halim.
Ibrahim Mohamed & Ahmed Nada, boul. Mohamed Aly.
Khalil Ibrahimel-Sabahi, Ch. el-Abbassieh.
Kovats, Ch., Ch. Wagh el-Berka, 42.
Lewa, Nasr & Bittar, Ch. Wagh el-Birka, 82.
Massis, S. Aladjian, Ch. Bein el-Sourein.
Mautiner, L., Ch. Boulac, 12.
Ministères, D. Luigi, Ch. Khaïrate.
Mohamed Habib el-Hati, Ch. Mansour pacha (Helouan).
Mohamed Hanafi, Ch. Mohamed Aly, 96.
Mohamed Hassan el-Zeïni, Ch. el-Abbassieh.
Montazah, Adib Asse Ch. Wagh el-Berka.
Mourour, C. Damiris & G. Manialis, Bazar Mourour.
Nil, Veloudakis & Geranopoulos r. Elfi bey, 1.
Obelisk, Nicolas Gasparinatos, Ch. Wagh el-Berka.
Ottoman, Abdel-Kader Abdel-Rahman, Ch. Salama (Ataba el-Khadra).
Palestine, Isaac Mordo & Co., Ch. Mousky, 26.
Paradis, A. Matar, Ch. el-Faggalah, 11.
Parisiana, E. Lauro & Co., Ch. Elfi bey, imm. Hamam.
Peloponésos, G. Chrisantopoulos, pl. anc. Zaptieh.

ENDUITS IGNIFUGES et HYDROFUGES
"ASBESTIC" universellement adoptés.
Devis / Prix / Plans } chez
M. CASORIA — Agent général pour l'Egypte — CAIRE
G. RICCALDONE SANTO & Co — Concessionnaires — CAIRE

Pillon, Giovanni Mastroyannis, Ch. el-Rouey.
Pôle Nord, boul. Abbas, Héliopolis.
Rendez-vous des Orientaux, Ch. el-Chawazlia (Mousky).
Salonique, Hasson frères, Ch. el-Chawazlia (Mousky).
San Giovanni, Al-Hayat prop., Hélouan.
Santi, P., Jardin de l'Ezbékieh.
Sémiramis, Athanase Nicolaou, Ch. Wagh el-Birka.
Smyrne, Ch. Wagh el-Birka, 54.
Sphinx, G. Bauer. av. de Boulac.
Sport, Medardo Fini, Ch. Emad el-Dine.
St George, Georges N. Frangoulis, Ch. Bab el-Bahri.
St James, R. Marburg, av. Boulac.
Tranakides, A. Ch. el-Mahdi.
Universel, Michel Turquieh, Ch. Sahel el-Guelal.
Vakas, E.G., Bazar Mourour.

ALEXANDRIE

Acropole, Kyriacou Frères & A. Ziza, ruelle Ebn Rached.
Alexandrie, Kyriacopoulo & B. Tsioustas, r. église maronite, 2.
Aly Mohamed el-Chami, r. Souk el-Tabakhine, 1.
Amato, G. & fratello, r. Bahari bey, 1.
Amin Hussein, r. Anastassi, 10.
Bains du Mex, Georges Prinea, Mex.
Barakat Mohamed Youssef, r. Ibrahim 1er, 1.
Bologna, Gustavo Frignani, r. Borham pacha, 2.
Bosphore, P. C. Stéfanides, r. du Bazar.
Byzance, G. I. Tsotsou, r. de la Poste.
Caire, N. Mandarakis & H. Zizas, r. de la Poste, 3.
Chaaban Mohamed el-Masri, r. Isaac el-Nadim.
Christodoulakis, M., r. des Sœurs, 23.
Confiance, N. Veroudakis, r. église Ecossaise, 2 (pl. Mohamed Aly, 6).
De Lesseps, H. Savoy & Co., r. anc. bourse, 9.
Dranaca & Co., r. Souk el-Faham, 8.
Elia, Pietro, r. gare du Caire, 12.
Espérance, Hadji M. Geogantelis, Bazar Français.
Florence, Vassili Constantinidis, r. de la Poste, 14.
Germania, M. Reinhardt, r. anc. bourse, 5.
Glytsos, K. P., r. église copte, 3.
Giannacos, C., r. masguid Sultan, 57.
Goneïm Dib (Hag), r. des Sœurs, 53.
Hassan A. el-Cordagi, r. des Sœurs, 56.
Hassan Bassioumi & frères, r. Ibrahim 1er, 41.
Imbros, N. Lada, ruelle Ebn Sina, 5.
Kanaris & Gratsos, r. anc. douane, 65.
Keck, G. G., r. des Pyramides et Bazar Français.
Kommy, G. & Co., r. Anastassi, 9.
Kouria, St., r. église grecque, 13.
Kyriakidis, G., r. Anastassi, 21.
Lion d'Or, A. Pepino, r. Warchet, 23.
Mahmoud Ibrahim, r. prince Abdel-Moneim, 119.
Manessis, Georges, r. Anastassi, 16.
Marconi, tenu par A. Pagano, r. Metwalli, 30.
Nemerekdjian, H., r. Mawlaï Mohamed, 4.
Nil, Nicolas S. Dib, r. église maronte, 2.
Nofsco & Nesrob, r. Abou Dardar.
Nomikos, D., r. Ibrahim pacha, 22.
Orient, Georges Farah, r. Mohamed bey el-Defterdar, 2.
Oriental, J. Iconomides, r. anc. douane.
Oriental, Kassem Adem Aly, r. mosquée Attarine, 31.
Pantelikizi, I., r. el-Midan, 70.
Papadimitriou, P. & Co., r., Gordon pacha, 6.
Patrie, Georgeoura prop., r. prince Abdel-Moneim, 118.
Pellegrini, Natale, r. Anastassi, 59.
Peloponisson, Stavro Tsipi, r. Souk el-Kanto, 1.
Santi, Lamberti & Dinenno, boul. de Ramleh, 19.
Serelli, A., boul. Ramleh, 33.
Sfakianakis, Elie, r. Sidi el-Metwalli, 22.
Simeonides, T., r. Anastassi, 24.
Sone, S. Haïs, r. Sidi Metwalli, 19.
Soudan, Aly Ahmed, r. Bab el-Karasta, 32.
Spogaras, G., r. Bahari bey.

Stalounis, M. I., r. de la Poste, impasse Ibrahim pacha, 1.
Stefanidis, P., r. du Bazar.
Stella d'Italia, E. Bruschi & G. Pederzani, r. Toussoun pacha, 7.
Touroumbetakis, Ant. M. & Co., r. Anastassi, 13.
Vesuvio, V. Brescia, ruelle Jérusalem, 2.
Villa Belle Vue, Ibrahimieh (Ramleh).
Xaratis Const., ruelle Ebn Hin, 3.
Xekalakis, M. K., r. Salah el-Dine, 21.
Zicopoulos, Nicolas, Mex.

ASSIOUT

Jacoumis, Gorgui, Ch. el-Khoudari.
Khédivial, F. Dimitri, vis-à-vis la Gare.
New Hotel, Pandeli Cafkalas, Ch. el-Bahr.
Orient, Ch. el-Mehatta.

BENI-SOUEF

Montazah, Alexandre Zissimopoulos, Ch. el-Riadi.
Nil, Stavros Matandos, imm. Ibrahim Rouchdi, Ch. el-Riadi.
Papaïoannou, Basile.
Syrien, Youssef Habib, Ch. el-Riadi.

CHÉBIN EL-KOM

Nil, Mme Helène Theodosato, Ch. el-Bahr.

DAMANHOUR

New Restaurant, Costi Vassiliadis, près la gare.
Pyramides, Saman Nicolas, Zaptieh.

DAMIETTE

Khédivial, Christo Petridis, Ch. el-Bahr.

FACOUS

Cominos, Jean.

FAYOUM

Fayoum, Emm. Dimitrio, Ch. el-Ramleh.
Karoun, Athanase Tasco, Ch. el-Ramleh.
Khédivial, Antoine Scaramanga, Ch. el-Ramleh.

GUERGUEH

Angellicas, Nicolas.
Station, Hercule Papadopoulos, Ch. el-Mehatta.

ISMAILIEH

Basta, Jacques, r. de l'Impératrice.
Parisien, Dandrinos frères, r. Negrelli,

KAFR EL-ZAYAT

Khédivial, Basile Stathopoulos directeur.

KENEH

Dandara, Panos Papadopoulos, Ch. el-Bahr.
Khédivial, Nicolas Scandarani, Ch. el-Bahr.
Saïd Mohamed, Ch. el-Bahr.

LOUXOR

Poste, Jean Tsaltas, r. de la Gare.

MALLAOUI

Constantinople, Démètre Dialectis.
Ibrahimieh, Constantin Roussos.

MANSOURAH

Bachri Khalil, r. de l'église latine.
Cangiarri, Aristodemo, r. de l'église latine.
Pyramides, Emmanuel Corfiatopoulos, r. du Nil.
Stylianou, Jean, r. de l'église latine.
Syrien, Hanna Assaad, r. de l'église latine.

MEHALLA-KEBIR

Cristal, Filikos Frères, Ch. el-Koubri.
Khédivial, Mamos Frères, Ch. Kantarah.

MINIEH

Espérance, Yanni Kyriakides, Ch. el-Bosta.
International, Jean Pavlidaki, Ch. el-Bosta.
Windsor, N. Vakis & Co., vis-à-vis la nouvelle gare.

MIT-GHAMR

Diaconidis, Costi, Ch. el-Bahr.
Saad Youssef, Ch. el-Sagha.

CHOCOLAT MENIER
VENTE PAR JOUR 60,000 KILOS

PORT-SAID

Olympia, Thomas Coufakos, r. du Commerce.
Trocadero, Basile Hinopoulos, r. du Commerce.

SIMBELLAWEIN

Khédivial, Panayotti Constantinidès.

SOHAG

Ahmed Ahmed, Ch. el-Mahatta.
High Life, Stefano Lenghas, Ch. el-Bahr.

SUEZ

Bayerische Bierhalle, Max Habruner, r. Caracol el-Warcha.
International, Anastasi D. Joannides, Port-Tewfik.
Runder, L., r. Dessaux bey.

TANTAH

Abbas, Costi Cavalliotis, r. de la Bourse.
Bourse, Stelio Papadopoulo, Ch. el-Boursa.
Khédivial, N. Anagnostopoulo, Ch. el-Borsa.
Pyramides, pl. de la Police.
Pyramides, Evangelo Macri, Ch. Moudirieh.

ZAGAZIG

Etoile, P. Argires, Ch. Abbas.
Paradis, Antoine Sgouropoulos, Ch. Abbas.
Poste, Choucri Khouri, Ch. Abbas.
Varouha, Ch. Abbas.

ZIFTA

Espérance, E. Ganiaris & Pangalos, r. du Tramway.

Revues

(Voir Journaux et Revues)

Rhum

(Voir Vins et Liqueurs, Nég. en)

Riz (Négociants en)

(Voir aussi Denrées Coloniales)

CAIRE

Ahmed Ahmed Wanas & Ahmed Chanawani, r. Neuve.
Aly Khamis, Ch. Kabouet el-Zina et Ch. Fakhry pacha.
Brach, Gustav & Co succrs, r. Mousky.
Chammah, Abdel-Aziz Mohamed Ch. el-Manakhlieh.
Goldschmidt & Co., Hamzaoui, 10.
Khayat, Alexandre, Gammalieh.
Moussalli, Hassan, Ch. Darb el-Ahmar.
Richès, Toriel & Co., Hoche Issa.
Sabbagh, Abdel-Latif, Gammalieh.

ALEXANDRIE

Abbas Omar Heddeni, r. masguid Terbana, 5.
Abdel-Hafez Mahmoud, r. Midan, 52.
Abdel-Kader Fawzi el-Hochi, r. Midan, 48.
Abdou Gad Mahmoud, r. mosquée Terbana, 3.
Ahmed Asciour & Co., r. Souk el-Turk.
Aly Sissi, r. anc. douane, 1.
Behrend & Co., r. Debbane, 11.
Borhami Issa Mohamed, r. mosquée Terbana, 5.
Boulad, S. H. & Co., r. Mawlay Mohamed, 6.
Brach, Gustav & Co succrs., r. Pirona, 1.
Dueck frères & Co., r. Souk el-Samak el-Kadim, 16.
Ghebeli, Kanaan & Co., r. Mawlaï Mohamed.
Goar, J., & Son, r. Souk el-Akkadine.
Goneïm Saleh, r. masguid Mankaï, 3.
Hadjibakre Khater, r. el-Midan, 50.
Hassan & Mohamed Sembel, r. el-Midan, 30.
Hattab Mahmoud, r. mosquée el-Terbana.
Ibrahim Amer Zadé Ibrahim Mohamed, r. anc. douane, 3.
Lakani Aly Ibrahim, r. el-Midan, 52.
Mahmoud Mohamed Abou Katleh, r. masguid Terbana, 3.
Mahmoud Salama, r. masguid Terbana, 3.

SALONICA CIGARETTE Co
Fournisseur de S. A. le Khédive
CAIRE SOCIÉTÉ ANONYME - FONDÉE PAR DÉCRET KHÉDIVIAL EN DATE DU 28 DÉC. 1903 CHOUBRAH
Cigarettes de toute 1re qualité, fabriquées avec les meilleurs Tabacs Turcs

Mohamed Aboul-Nasr & M. Badawi, r. el-Midan, 32.
Mohamed Ahmed Darwiche, r. Souk el-Attarine, 7.
Mohamed Nasr, r. Bab el-Akhdar, 51.
Mohamed Saad Hachana, r. Souk el-Attarine, 7.
Nadouri, Hassan bey, r. el-Midan, 51.
Omar Saleh el-Heddemi, r. Souk el-Tabakhine, 8.
Riches, Toriel & Co., gallerie Menasce 1.
Rosetta & Alexandria Rice Mills Co., r. église Debbane, 11.
Sachs, Halifa, & Fils, Souk el-Tabbakhine.
Sasson, S. A. & Co, r. Mawlay Mohamed, 3,
Schneider & Rothacker, r. Pirona 3.
Société Anonyme des Brasseries d'Egypte, Karmous.
Soussi, A., r. Matrah, 1.
Taha Saad, r. de la Marine, 68.

DAMIETTE

Abboud el-Sayed Wahba, Ch. el-Rebbah.
Khafagui, Hassan & Moustafa, Ch. el-Charabasi.
Khafagui, Mohamed & Hassan, Ch. el-Charabasi.
Mohamed Ahmed Mechrefa, B.P. 9.

FAYOUM

Mohamed Marakby, Ch. el-Yousfi.

GUERGUEH

Baroudi Osman Ibrahim, Ch. el-Hammam

Robes & Manteaux

(Voir aussi Couturières)

CAIRE

Arslanian, Mme A. E., Ch. el-Maghraby, 2.
Auroy, Mme E., Ch. el-Manakh, 18.
Baratti, M., Ch. Abbas, 109.
Bentsen, E., Ch. Soliman pacha, 5.
Boué Sœurs, Ltd, Ch. Kasr el-Nil, 42.
Calligas, Mme L., Ch. Souk el-Tewfikieh, 13.
Calmuz, Mme, Ch. Elfi bey, 9.
Cécile, Mlle E., Ch. Kasr el-Nil, 29.
Dejean, Mme, Ch. el-Saha.
Feldmann, Mme R., Ch. Soliman pacha, 44.
Fille Sœurs, M. & L., Ch. Kasr el-Nil, 23.
Garandet, Mme Jane, Ch. el-Manakh, 20.
Hunter, Mme A. F., Ch. Tewfik, 23.
Jorgensen, R., Ch. Zervudachi, 10.
Maison Nouvelle, E. Geslot, r. Emad el-Dine.
Maxime, Midan Ismaïlieh.
Menahem, Mme Allegra, Ch. Emad el-Dine, Khedivial Bldg.
Paris House Ltd, Hôtel Sémiramis.
Picault Sœurs, Ch. Kasr el-Nil, 19.
Povereny, Bernard, Midan Soliman pacha, 8.
Rebecchi, Mlle M., Ch. el-Fagallah.
Richard, Ch. Soliman pacha, 15.
Scalfarotto, Emm., Ch. Souk el-Tewfikieh, 13.

ALEXANDRIE

Agostini, Henriette, r. mosquée Attarine, 9.
Chalons, H. Hochapfel & Co., r. Chérif pacha, 26.
Daujat, Abram, r. Nébi Daniel, 7.
Faaio, Mme Therèse, r. Stamboul, 21.
Fummo, Rita, r. hôpital grec, 1.
Gaglieri, Mme M., r. pacha el-Falaki, 2.
Galeries Lafayette r. Rosette, 10.
Hannaux & Co., pl. Ste Cathérine.
Killari, M., r. galice bey, 3.
Mayer, A. & Co., pl. Mohamed Aly. 5.
Mollet, Mme Marcelle, r. Nébi Daniel, 15.
Printemps, r. Rosette, 6.
Reichenstein, Mme E., r. Rosette, 17.
Stein, S., pl. Mohamed Aly, 13 et 11.
Vignapiano Sœurs, r. Salah el-Dine, 17.
Zanchetti, A., r. Rosette, 3.

Robinetterie (Fabricants de)

CAIRE

Chiniara & Yazadjian, Gheit el-Noubi.
Garabedian, Alixan, Ch. Mohamed Aly, 106

ALEXANDRIE

Baghdjian, A., & Co., r. Sidi Abil-Dardar, 20.

BAINS D'ACIDE CARBONIQUE
Préparés instantanément par la
CÉODEUINE
Dépôt géné al : 18, r. des Art : Paris-Levallois. Au Caire : chez E. DEL MAR

Baghdjian, N., r. Bab el-Guédid (Moharrem bey).
Djambazian frères, S. Y., r. 1er Khédive, 39.

(Sacs Négoc. en)

CAIRE

Brach, Gustav & Co succrs, Ch. Mousky.
Luri, Félix, Ch. el-Rouei et Ch. Clot bey.
Magri, Spiro, Ch. el-Rouei.
Pattas frères, M. & D., vis-à-vis de l'église catholique (Mousky).
Perachi, G., r. Neuve.
Pilavachi, C. G., Boulac
Riches, Toriel & Co., Hoche Issa.

ALEXANDRIE

Bichara, A., r. Ibrahim 1er, 65.
Boulad, S. H. & Co., r. Mawlay Mohamed, 6.
Buhagiar, Alf. G., & Co., r. douane.
Camilleri, William, Minet el-Bassal.

SACS
Sacs à coton, céréales, oignons, sucres, etc.
P. N. CARIDIA
Agent de Mrs. RALLI Brothers
10, rue Sésostris — Téléphone 1966

Pilavachi, C. G., r. mosquée el-Cheikh Ibrahim pacha.
Sachs, Halifa, & Fils, r. Souk el-Tabakhine.
Sasson, S.A. & Co., r. Mawlay Mohamed, 7.

TANTAH

Hassan Aly Fatatry, Deïr el-Sayed.
Mohamed Bayoumi, Darb el-Katar.

Sage-Femmes

CAIRE

Albahli, Mme T., Ch. Bein el-Sourein.
Andréa, Mme Julie d', Ch. Abbas, wakf Awlad Enan.
Andréadaki, Mme Eugénie, boul. Mohamed Aly, 116.
Ayoucha, Sami, Sikket el-Faggalah.
Bailey, Miss R., Ch. Nubar pacha, 18.
Bardach, Mme E., Ch. Mousky.
Bercovich, Mme Vve Marie, Ch. Choubrah, 30.
Bertomy, Mme, Ch. Gala (Tewfikieh).
Boccolini Coronel, F., Ch. Clot bey.
Boghos, Marie, Manchiet el-Sedre (près du Caire).
Cambria, G. Leonardi, r. Abdel-Aziz, 18.
Cécile, Mme D., Ch. Clot bey.
Cimiraglia, Mme G. C., Ch. Clot bey.
Constantinidis, Mme D. S., Ch. Azbak.
Covazzi-Luccia, Ch. Tewfik, 14.
Dadian, Mme A. S., Ch. Bein el-Sourein.
Delmedico, L., Ch. Elfi bey.
De Rosa, C., Ch. el-Faggalah, 9.
Ephraïm, Mme J., Ch. Abdine, 39.
Esper, Cathérine, Ch. Nubar pacha.
Gambi, Mlle Carmelina, Ch. Abdine, 25.
Hatzopoulos, Costanza, boul. Clot bey.
Joannides, Suzanne A., Ch. el-Fagallah, 27.
Jouvaud, Anna, Ch. Aboul Ela, 41 (Boulac).
Kassatly, S., boul. Clot bey, 87.
Khoutorski, Mme, Ch. Mohamed Sayed Ahmed pacha (Helouan).
Klampferer, Mme Th., Ch. Mohamed Aly.
Klein, Mlle Caroline, Ch. Emad el-Dine, 58 (Abdine).
Kliewer, Mme B., Ch. el-Faggallah.
Levy, Mme R., Ch. el-Dawawine, 34.
Massa, Mme Louise, boul. Abdel-Aziz, 15.
Mavropoulo, Mme A., Ch. el-Attar, 6.
Moraïtou, Mme D. A., Darb el-Enabah (Mohamed Aly),
Mosseri, Louna, Ch. el-Zaher, 77.
Moyal, Mme Marie, Ch. Mohamed Aly.
Nader, Mme Victoria, Haret Kenissat el-Arman (Mousky).
Nasmann, Mme, ruelle de l'hôtel du Nil.
Ohanessian, Mme Ferouz, Ch. el-Mahdi.
O'Reilly, Mme R., Ch. Koubri Kasr el Nil.
Panajotopoulo, Mme H., Ch. Deir el-Banat, 2.
Papazian, Mme M., Ch. el-Bosta.
Pappadam, Aspapsie, Haret Ocely.
Pélas, J., Ch. Abdel-Hakk el-Sombâti.
Randis, Julie S., Ch. Abdel-Aziz, 26.

CHEMLA FRÈRES
Grands Magasins de Nouveautés
AVENUE BOULAC
VENDANT LE MEILLEUR MARCHÉ DE TOUT LE CAIRE
Haute Mode — Haute Couture

Routman, Mlle Rachel, Haret Kerdachy, 15 (Abdine).
Sayeda Sabri, Ch. Mohamed Aly
Seropian Dubuc, Mme J., Ch. Djellal pacha, 7.
Sgourdeau, Mme Marie, Ch. el-Bawaky.
Staccioli, Mme Italia, Ch. Djellal pacha.
Tsicula, Maria I., Darb el-Emye, 1 (Mohamed Aly).
Valadji, Mme E., Ch. Mohamed Aly.
Vidal, Mme, A., r. Aboul Ela.
Vretara, Mme Marie, Ch. Mohamed Aly.
Zelnik, Sarah, Haret el-Hamza, 1 (Mousky).

ALEXANDRIE

Albertini, C., r. Attarine 47.
Alhadet, Mlle, r. d'Allemagne, 18 (dans la ruelle).
Antoni, Esther J., Maison de Maternité, r. Ismaïlia, 36.
Backman, S., r. Moharrem bey, 26.
Belleli, Rosa, r. el-Sarafieh 12.
Carbonaro di Cotroneo, Mme Marietta, r. Sidi el-Makdissi, 25.
Cléantous, Mme Const., r. mosquée Attarine, 106.
Corona, A. L., r. masguid el-Faham.
Daveti, C., r. Anastassi, 59.
Dimitriou, Mme S. S., r. el-Midan, 25.
Dritsa, Alexandra, r. Anastassi, 6.
Ebenrecht, Mme Martin, station Fleming.
Finochiaro, G., r. des Sœurs 36.
Gammareri, Mme E. L., r. mosquée Attarine, 58.
Grigoriou, Mme A., r. Anastassi, 83.
Horn, Mme E., r. Bab el-Akhdar, 10.
Huber, Mlle, r. Mahmoud pacha el-Falaki, 3.
Kabu Youssef, attaché à la Municipalité.
Lafortezza, G. Lina, r. Toussoun pacha, 20.
Lambrou, M., r. Abilfeda, 5.
Lembo Cammarino, Mme E., r. des Soeurs, 11.
Levy, Mme Diana, hôpital Israélite (Moharrem bey).
Loyatrari, E. K., r. mosquée Attarine, 52.
Mavrides, C., r. Anastassi, 4.
Micheletti, Mme Vve Virginia, r. mosquée Attarine, 16.
Miran, Fannie, r. anc. douane 7.
Mizraki, Tchakir, Bacos (Ramleh).
Moustachi, P., r. Cayed Gohar, 19.
Niroy, Victoria, r. Marghali, 15.
Panetti, T., station Mazarita (Ramleh).
Passini, Annetta, r. Salah el-Dine, 11.
Peillard, Aclae, r. mosquée Attarine, 30.
Peyer, Mlle, r. d'Allemagne, 15.
Plesnicer, Anna, r. Abdel-Moneim 111.
Rossi, L., r. Menasce, 3.
Salha Soliman, attachée à la Municipalité.
Samara, A., r. Imam Malek, 8.
Saphir, M., r. Anastassi 27.
Scarlini, Mme Irène, r. Ebn Zeïtoun.
Silich, Mme M., r. Ebn Kaldoun, 33.
Tambacopoulo, Marie, r. Ebn el-Sabet.
Tchakir, Mme Marie, r. Ras-el-Tin, 13.
Tsoucalas, Eugénie, r. Cheikh Aly el-Lessi, 5.
Urso, Mme E., r. des Sœurs, 11.
Valastro, Sarina, r. Cayed Gohar, 5.
Vlachou, Rosalia, r. des Soeurs, 31.
Weinblatt, Adèle, r. de France, okelle Sinanieh.
Zénab Chehata, attachée à la Municipalité.
Zind, Mme M., r. Emam Malek, 7.

BENHA

Fatma Ahmed el-Lessi, à l'hôpital du Gouvernement.

MANSOURAH

Hafiza, à l'hôpital du Gouvernement.
Lupa, Mme Ida, r. Husseinieh.

PORT-SAID

Aslanides, Marie, r. Hôpital Egyptien.
Lauricella, Antonietta, r. Kawala.
Papanicolas, Amalia, r. du Commerce.
Procida, Philippe Vve Monti, r. Saïd.
Romeo, Mme Carmela, r. Saïd.
Sesquière, Emilie, Villa des Roses, à la Plage.

SUEZ

Dorfler, Josepha, r. Caracol el-Sawary.

TANTAH

Christina, Mme Macri.
Dahabieh, Mme Litsa, Ch. Moudirieh.

ELECTRICITÉ
Ettore Covi
Installations Electriques
Fourniture de Matériel
Caire, Rue Kasr-el-Nil, N° 51, à côté du Heal Quarters. Téléphone 31-54. B.P. 509

ZAGAZIG

Moroon, Mme Ketty, Ch. Abbas.

Salles de Lecture

(Voir Bibliothèques)

Salles de Vente

CAIRE

Ascher, M. S., Midan Souk el-Kanto.
Casati, A. E., Ch. el-Madabegh, 38.
David, A. M., boul. Clot bey, 32.
Della Torre L., Ch. Abdine, 43.
Grayche, A., & Co., Ch. Zervudachi, 10.

HOTEL DES VENTES
CATSAROS
45, RUE KASR-EL-NIL (près le Caracol Anglais)
Vente de tous mobiliers et marchandises pour compte de tiers.—Achat au comptant de tous mobiliers. — Vente aux enchères publiques tous les Vendredis et Dimanches à 9 1/2 a.m.—Vente à l'amiable tous les jours.
TÉLÉPHONE N° 19-23

Hôtel de Ventes Egyptien, Abdel-Rahman Nassar & Co., Ch. Nubar pacha, 5.
Osman Darwiche, Darb el-Kotta.
Pinto, Isaac, Ch. el-Guinénah.
Ratzkowsky, J., Ch. Cheikh Aboul Sebaa.
Samuelson, A. & M., frères, Ch. el-Manakh.
Traboulsi, Abdel-Razek H. A., Midan Souk el-Kanto.
Véritable Salle d'Occasion, H. Chalhoub & Co., Ch. el-Maghraby, 18.

ALEXANDRIE

Mieli, G., r. Nébi Daniel, 15 et r. église copte, 28.
Pace, Mario, r. Chérif pacha, 22.
Pace, M. & G. Siderato, boul. Ramleh, 27.
Piperno, M. V., r. Sidi Metwalli, 46.
Sgolia, A., Passage Pharmacie Huber.
Siderato, Georges, r. Lombard.
Turkian, N., boul. Ramleh, 18.

PORT-SAID

Violante, Lorenzo, r. Constantinieh.

Savon (Fabriques de)

CAIRE

Cori, Daniel & Co., Rod el-Farag, bureau Ch. Chérif, 6.
Gabbai, Albert, Rod el-Farag.
Savonnerie Bab el-Nasr, Sabbagh & Paschal Eïd, Bab el-Nasr; dépôt Gamalieh.

ALEXANDRIE

Abou Chanab, Abdallah & Youssef, r. Bab el-Akhdar, 35.
Amad, Georges & fils, r. masguid Abdel-Latif.
Aniliadis, Nicolas L., r. Menayer.
Bartelloni, I., agent de Lever Brothers Ltd de Port Sunlight, r. des Etudiants.
Bittar, Jean, r. Bab el-Akhdar, 55.
Debbas, P. & Co., r. Ibrahim 1er, 80.
Debbas, Pierre & Paul, r. Bab el-Akhdar, 80.
Egyptian Salt & Soda Co. Ltd, Gabbari.
Faro frères, r. Abou Dardar, 10.
Geahel frères, r. el-Warcha, 31.
Gebeli, Kanaa & Co., okelle Limoun, Midan.
Huilerie et Savonnerie d'Egypte, r. Nubar pacha, 9.
Karam Abdallah, r. Bab el-Akhdar, 61.
Macdonald, P., & Co., r. Abou-Dardar, 40.
Moissades, D., & Co., r. Warchet el-Toubghieh, 33.
Orientate, J. Suzan, r. el-Wasti.
Papadopoulos, N. J., r. el-Rackchi, 10.
Psantopoulos (Les fils de), r. Bab el-Akhdar, 80.
Sami Ahmed, r. Ibrahim, 56.
Soncini flli, r. Anastassi, 70.
Xanthopoulo, G. & Xenophon, r. Bab el-Akhdar, 80.

KAFR EL ZAYAT

Kafr el Zayat Cotton Co. Ltd.

ZAGAZIG

Arbib frères, r. de la Gare.

L'ANNUAIRE MÉDICAL ÉGYPTIEN 1912
paraissant au commencement de l'année
contient tout ce qui peut intéresser les médecins

Savon (Négociants en)

(Voir aussi Denrées Coloniales)

CAIRE

Agricola, (Comptoir d'Importation), Ch. el-Maghraby, 3.
Aly Khamis, Ch. Kabwet el-Zina et Ch. Fakhry pacha (Mousky).
Chammaa, Abdel-Aziz Mohamed, Ch. el-Manakhlieh.
Hassan el-Badri, Sikket el-Guédideh.
Kefalas, Jean, Ch. Hammam el-Talat.
Khayat, Alexandre, Gammalieh.
Marcus, G., & Co., G. Padova & Co succrs., Hoche-Issa.
Mohamed Hachem el-Bahari & frères.
Moussalli, Hassan, Ch. Darb el-Ahmar.
Protocopis, Gerassimo, Haret Ocely, 17.
Sabbagh, Abdel-Latif, Gammalieh.
Thiercelin, Paul, Ch. Makar bey, 8 (Fagallah).

ALEXANDRIE

Abdel-Kader el-Tabaa, r. Wakalet el-Khodar, 7.
Abdel-Rahman A. Samakieh, r. Midan, 47.
Abdel-Razzak Khattab, r. masguid Terbana, 3.
Ahmad Zaki, r. masguid Terbana, 3.
Aly Fadel & Aly Chawki, r. mosquée el-Terbana, 10.
Aly M. Rifaï, r. Masguid Sultan, 11.
Amad, G. & fils, r. Bab el-Akhdar, 82.
Babasada, Youssef & Ibrahim, r. mosquée el-Terbana.
Cataloutzos, J., r. mosquée Attarine, 56.
Charetis, Th. M., r. mosquée Terbana, 10.
Charkiolakis, M., r. Khawaga Osman, 10.
Chryssoverghis, D. A., r. Cheikh Soliman pacha.
Cosbar Bachour, r. Souk el-Attarine, 30.
Goneim Saleh, r. masguid el-Mankai, 3.
Hadji Darwiche Zadé & Abou Aly, r. masguid Terbana, 11.
Hadjibakre, Khater & fils, r. Midan, 50.
Hassan & Mohamed Simbel, r. Midan, 30.
Hussein Nafeh, r. mosquée Terbana, 5.
Ibrahim Hakki & Youssef Bavazli, r. mosquée Terbana, 7.
Imaradé Ibrahim Hakki bey, r. mosquée Terbana, 5.
Mohamed Hassanein Elba, r. Ragheb pacha, 52.
Moïssiades, D., & Co., r. Warchet el-Toubghieh, 33.
Moustafa el-Husseini, Ch. el-Husseini.
Nadali, P. & figlio, r. Sidi Abdel-Aziz.
Numan Zadé, Amin, r. masguid Terbana, 3.
Psorulla, John, boul. Ramleh 12.
Rachid Refaï (Hag), r. Midan, 47.
Xantopoulos, Georges & Xenophon, r. mosquée Terbana, 5.

Scieries Mécaniques

CAIRE

Bertollissi, Giuseppe, & Co., Ch. Saptieh (Anaber).
Hamburg & Anglo-American Nile Co., Cairo & Choubrah Village.
Industrial Building Co. of Egypt, Ghamrah.
Scierie Boulac, Th. N. Koressios gérant.
Simon, Auguste, Ch. el-Maharaoui (Fagallah).

ALEXANDRIE

Aly M. Rifaï, r. masguid Sultan, 11.

G. FORMENTON & FIGLI
Scierie Mécanique
Entrepreneurs de toutes sortes de travaux en bois.
Rue IBRAHIM Ier prop. Ragheb Pacha.
Téléphone 22-86.

Himero, Wladimir, r. el-Wasti.
Industrial Building Co. of Egypt, Gabbari.
Kayat, Elie & Co., r, Salah el-Dine, 2.
Nadali, Pietro & figli, r. Sidi Abdel-Aziz.
Scandar, Khalil, r. 1er Khédive, 48.
Scilipoti, G., r. prince Abdel-Moneim, 35.
Sélim Bestani, r. 1er Khédive, 24.
Thomaïdès, B. C. & Co., r. el-Farahdé.

MANSOURAH

Abdel-Hamid Soliman bey.

TUROG BREAD
KIENZLE & SIMONDS
SHARIA MAGHRABI
TÉLÉPH. 24-19 B.P. 665

Sculpteurs sur bois

CAIRE

Bajocchi, Romano, Ch. el-Torba.
Constantinis, Vita, Ch. el-Goudarieh (Hamzawi).
Constantinis frères, Ch. el-Goudarieh (Hamzawi).
Paterakis, Stamati, Ch. el-Borsah, 6.
Sélim Madi, r. Faggallah, 51.

ALEXANDRIE

Bambino, Ant., r. Abou Dardar.
Basilio Bas, r. du patriarcat grec, 6.
Champion, A., r. hôpital des Diaconesses, 7.
Costilli, Bassili P., boul. Ramleh, 26.
Marucci, L.V., r. gare du Caire, 9.
Mikhaïlidis, Stavros, r. Salah el-Dine, 3.

PORT-SAID

D'Abruzzi, Michel.

Sels et Soudes

CAIRE

Drossos & Company, Ch. Abdel-Aziz.
Egyptian Salt & Soda Co. Ltd, Ch. el-Zabtia.
Port-Said Salt Association Co. Ltd, Ch. el-Madabegh, 44.

ALEXANDRIE

Drossos & Company, pl. Mohamed Aly, okelle Monferato.
Egyptian Salt & Soda Co. Ltd, r. Adib, 5.
Pfeiffer, Carl, r. el Warcha, 24.
Port-Saïd Salt Association Co. Ltd, r. Stamboul, 14.
United Egyptian Salt, Ltd, r. Adib, 5.

Selliers

CAIRE

Abdel-Razek Ismaïl, Ch. el-Faggalah, 25.
Aly Farghaly, Ch. Abdine, 12.
Altobello, Benedetto, Ch. Abdine, 18.
Bittar, Nicolas J., Ch. el-Saha, 42.
D'Amico, A., fils & Co., Ch. el-Cheikh Aboul-Sibaa, 12.
Heath, F., & Sons, Ch. el-Maghrabi, 15.
Mohamed Abdallah, Ch. el-Faggalah.
Mohamed el Saïd, Ch. Mohamed Aly, 103.
Moustapha Ahmed (Hag), Ch. Mohamed Aly, 108 et 111.
Moustafa Soliman, boul. Abdine.
Praegel, A., Ch. Soliman pacha, 1.
Prancich, G., Midan Kasr el-Nil.
Rathle, H. D., boul. Mohamed Aly.
Rosati frères, Ch. Abdel-Daïm, 24 (Abdine).

☞ **Farid M. Saad**, Rue Mansour Pacha, Immeuble Ecole Alliance Israélite.

Sabbagh bey, Hanna, ruelle du Savoy Hotel (Kasr el-Nil).
Saïd Hassan, Midan el-Zaher.
Sauer, F. J., boul. Abdine, 21.
Svoboda, Victor, Ch. el-Nimr.
Ward, Nicolas, Ch. Gameh el-Banat.
Yosif Farag, Ch. el-Saha, 7.

ALEXANDRIE

Abdel-Aziz el-Attar, r. des Sœurs, 43.
Abdel-Aziz Mohamed, r. prince Abdel-Moneim, 154.
Abdel-Gawad Abdel-Samat, r. Isaac el-Nadim, 12.
Ahmed Awad, r. masguid el-Faham, 15.
Ahmed Schiahine, r. Anastassi, 45.
Badawi Baracat, r. masguid el-Faham, 12.
Corsaro, Bernard & Co., r. Trieste, 3.
Della Riccia, r. Sélim Kaptan.
Dendia, Jean, r. gare du Caire, 11.
Khouri, J. Thomas, r. de France, 4.
Mohamed Abdou Mohamed, r. masguid el-Faham, 14.
Strolla, C., r. Bab el-Amoud.
Tabbah, Youssef, r. prince Abdel-Moneim, 125.
Wellay, M., r. Hammam el-Zahab.

ASSIOUT

Modele Workshop, Youssef Raduan, Ch. el-Mehatta.

BENI-SOUEF

Aly Mokhtar, Souk el-Talat.

M. Melachrino & Co's
FAMOUS CIGARETTES
Factories CAIRO-EGYPT & NEW-YORK

DAMANHOUR

Mahallawi Ahmed, Ch. el-Bitarieh.

FAYOUM

Mohamed Abdel-Rahman, Ch. el-Rahman.

SOHAG

Mohamed Ahmed el-Mekahal, Ch. el-Aref.

Serrures

(Voir Ferronnerie-Quincaillerie)

Serruriers

(Voir Ajusteurs Mécaniciens)

Ship-Chandlers

ALEXANDRIE

Abdel-Rahman Abouof, Minet el-Bassal.
Barber, E., & Son, r. anc. douane, 37.
Bavastro, Jacques, r. de la Marine, 76.
Grace, C. J. & Co., r. Averoff, 7.
Hamed Ibrahim & Son, ruelle Kabou el-Melak, 3.
Ismaïl Ibrahim, r. Kabou el-Melah, 3.
Mahmoud Mohamed, r. el-Kayed Gohar, 46.
Mazarakis & Co., r. Kabou el-Melah, 3.
Moses Mohamed Salem, r. de la Marine.
Nimnim, Hassan, r. anc. douane.
Panelli, figli di Ferdinando, r. Nubar pacha, 11 (pl. Ste-Cathérine).
Reis, L. & Co., r. Chérif pacha, 27.
Rizzo, Vincent, r. de la Marine, 67.
Willock, Reïd & Co. Ltd, r. Cayed Gohar, 14 (pl. Ste Cathérine).
Wolters, E., r. anc. douane 1.

PORT-SAID

Aly el-Nashar, B.P. 15.
Azzopardi, Frank, & Co., r. Sultan Mourad.
Barrès, Adolphe.
Broadbent, Richmond, quai François-Joseph.
Cohen, J., & Co., r. Kawala.
Frank & Joseph, quai Eugénie.
Gatt, Alfred & Co., quai François Joseph.
Hansen, Gunther, boul. Sultan Osman.
Hardy, Geo A. & Co., r. Memphis.
Jatrou, J. & S. P. Kalergis, r. Saïd.
Lion & Blum, r. Memphis.
Metayer, Léon G., quai Eugénie.
Mitrovich, Alexandre, r. du Nil.
Moulet, C. D., & Co., Legrand, Bardou & Co succrs., r. Sultan Osman.
Pace, M. C., & Co., quai Eugénie.
Panaghon, N. D., r. de Lesseps.
Riskallah, Jacob, r. du Nil.
Riskallah & Sons, r. du Nil.
Rizzo, Vincent, r. Sultan Mourad.
Roïdis, N. P., & fils, r. Eugénie.
Ross, John, & Co., quai François-Joseph.
Slavick, James, quai François-Joseph.
Turcio, G., & Figli, r. Constantinieh.
Wolters, E., quai Fraçois-Joseph.
Zannos & Co., r. Said.

SUEZ

Moawad Ibrahim.
Ogda, Aly Aly, r. Nemsa.
Perry & Sons, Ch. el-Gafary.
Sélim el-Sayed, près la poste égypt.
Sid Ahmed Riskallah.

Sociétés de Bienfaisance

(Voir Partie Officielle pages 396 et suiv.)

Sociétés Financières

(Voir Partie Officielle pages 331 et suiv.)

Sociétés Immobilières

(Voir Partie Officielle pages 345 et suiv.)

Sociétés Industrielles

(Voir Partie Officielle pages 357 et suiv.)

Sociétés Philharmoniques

(Voir Musiques et Soc. Philharmoniques).

PILULES PINK
TONIQUE DES NERFS . REGENERATEUR DU SANG

Soieries

(Voir aussi Maisons de Nouveautés).

CAIRE

Abram, Joseph D., Ch. Mousky.
Aknin, Raphael & Elie, Ch. Hoche Issa.
America House, Ibrrahim Tasso, Ch. el-Bawaki, 5.
Au Progrès, (Soc. anon.), Ch. el-Gawhari.
Bazergui, Georges Fathallah, r. Souk el-Samak el-Kadim.
Bedran frères & N. Chehata, Mousky.
Chelhot, Habib, Hoche Issa.
Confiance, Th. Dracopoulo, Ch. Boulac, 8.
Delbourgo, Joseph R., Hamzawi.
Dé Rouge, P. Plunkett, pl. Ataba el-Khadra.
Fahmi & Co., Midan Sayeda Zénab.
Francès, Félix, Ch. el-Bawaki.
Gammal, Youssef & Ahmed, Ch. Mousky et r. Neuve. 7
Gawad & Reda & Co., r. Neuve (Haret Sawari).
Hakim & Gehami, okelle Abou Osbah, r. Neuve.
Habra, Michel, r. Neuve.
Ibrahim Nasr, Ch. Mouski.
Ibrahim & Joseph E. Aghababa, r. Neuve.
Iskandarani, Ahmed Abdel-Khalek, Mousky et r. Neuve.
Karamé, Chawky, Ch. el-Achrafieh.
Mawardi, Ibrahim, & Co., Ch. Mouski.
Mohamed Baroudi, Ch. el-Akkadine.
Moustafa Sabri, Ch. Mousky.
Nahabedian, Partik, r. Neuve.
Néguib Ata, Ch. Mousky.
Orosdi Back (Etabl.), Ch. Abdel Aziz et Ch. el-Saha.
Palacci, Fils, Haïm & Co., Ch. Bein el-Nahdein, Ch. el-Bawaky et r. Neuve.
Petit Bazar, Les Fils de M. Cicurel & Co., av. Boulac, 3.
Pétôt, G. & N. Naccache, Ch. el-Bosta.
Quatre Saisons, Ahmed Youssef Adli, Ch. Mouski.
Reda, Adal Sawan Mahdi & Co., r. Neuve.
Rezkallah & Costaki Helal & Co., r. Neuve, Ch. Chams el-Dawla.
Saccal frères, sekket el-Guédidah.
Saleh Mohamed el-Behedi, Ch. el-Akkadine.
Salhani, D., Ch. Mouski.
Sednaoui, S. & S., & Co. Ltd, Mouski.
Sélim Abdou Sélik, Gamalieh.
Sfer, Emile, Haret el-Ged (Fagallah), imm. Barati.
Singhanmal, P. U., Ch. el-Faggalah.
Société pour la Manufacture d'Echarpes Egyptiennes, Ch. Mokassar el-Khachab.

DIMITRI TARAZI & FILS
9, Rue Kamel, LE CAIRE
En face du Shepheard's Hotel
SOIERIES, BRODERIES
COSTUMES EGYPTIENS ET BÉDOUINS
Kimonos et broderies japonaises

Tawakol & Co., Ghourieh.
Walker & Meimarachi, Ltd, Ch. el-Bawaki.

ALEXANDRIE

Balassiano, R. B., r. masguid Chourbagui, 1.
Botton, Moïse J. de, & Co., succrs. de David Baruch, r. Matrah, 1.
Carazi Moussa, r. de France, 18.
Chaaban el-Kacher, r. el-Akadine, 7.
Châlons, H. Hochapfel & Co., r. Chérif pacha, 26.
Cohen, Sabatino, r. Souk el-Siareff.
Dueb Abdel-Baghi, r. Masguid el-Chourbagui, 8.
Gammal, Youssef & Ahmed, r. el-Midan, 36.
Garboua frères, r. Mohamed bey el-Defterdar, 1.
Gennaoui, G. & E., r. Chérif pacha, 26.
Grand Bazar Persan, Hage Chérif Hassan & Fils, r. Chérif pacha, 17.
Hannaux, Mme Vve & Co., pl. Ste Cathérine, 3.
Hassan Aly el-Moafi, r. Souk el-Akadine.
Ismaïl Aly Ghanem, r. Souk el-Akadine, 9.
Khoury, Stefan Moghraby, r. de France, 32,
Khoury, Stefan & Ibrahim, r. de France, 32.

L'Imprimerie de la SOCIÉTÉ ANONYME EGYPTIENNE DE PUBLICITÉ
30, rue Kasr-el-Nil, LE CAIRE
Imprime vite, bien et bon marché

Lancaster, Sasson & Co., r. Pirona, 1.
Manoukian, K. & frères, r. Souk el-Siareff, 1.
Matatia, I., r. mosquée Attarine, 2.
Mohamed Helal, r. Bab el-Akhdar, 37.
Mohamed Mohamed Sadek el-Fasfash, r. Midan, 27.
Mohamed Soliman, r. Souk el-Akadine, 9.
Mohamed Soliman el-Akkad, r. Souk el-Akkadine, 2.
Orosdi-Back (Etabl.), pl. Mohamed Aly, 16.
Pharès, Raad, r. el-Midan, 48.
Printemps (Grands Magasins du), Laguionie & Co., r. Rosette, 4.
Reïs, L. & Co., r. Chérif pacha, 27.
Sayed Hassanein Ibrahim, r. masguid el-Chourbagui, 8.
Sednaoui, S. & S. & Co. Ltd, pl. Mohamed Aly, 16.
Souccar frères, r. Chérif pacha, 30.
Trabelsi, M. G., r. de France, 36.
Velli bey, H.M., r. de France, okelle Sinanieh.
Veneziano, Rofa, r. Masguid Chourbagui, 1.
Younes H. el-Zeki, r. Souk el-Attarine, 3.

ASSIOUT

Jaquingian, Kework, Ch. el-Khodaria.
Sourgian, Khachadour, Ch. el-Khodaria.

BENI-SOUEF

Moustafa Aly Aguiza, Ch. el-Riadi.
Saleh Hanna, Ch. el-Riadi.

FAYOUM

Bakr el-Soufi, Ch. el-Kantarah.
Hassan Barhouma, Ch. el-Kantarah.

ISMAILIEH

Altemburger, Stefane, r. Negrelli et Village Arabe.
Collora, A., Village Arabe.

KENEH

Mohamed Helmi, Ch. el-Maghraby.

MANSOURAH

Mohamed Abdel-Aziz, r. Mit-Hadr.
Sednaoui, S. & S., r. Neuve.

MINIEH

Aly el-Tawil, Ch. Sekka el-Guédida.
Mohamed Ragheb bey, Ch. Sekka el-Guédidah.

MIT-GHAMR

Nahas, Ibrahim, Ch. el-Deya.

PORT-SAID

D'Amore, Coniugi, r. Constantinieh.
Eastern Exchange Bon Marché, Wills & Co, r. Sultan Osman.
Ismaïl Mohamed el-Tobji, r. Tewfik.

SUEZ

Abdel-Wahab Bichir & Frères, r. Kassara.

TANTAH

Badawi (Cheikh), Ch. el-Sekka el-Guédidah.
Barcilon, A.G., Ch. el-Khan.
Bocti, Emile, Ch. el-Khan.
Chiati, B., & M. Badawi, Ch. el-Khan.
Gammal, Youssef & Ahmed, Ch. el-Khan.
Halfon, Behor J., & Co., Khan Yacoub bey
Nasser, R.G.R. & Z., Ch. el-Khan.
Rabbat Frères, Ch. el-Khan.
Souki, Dimitri, Ch. el-Khan.

ZAGAZIG

Abdel-Méguid & Aziz Traboulsi, Ch. el-Waid el-Kebli.
Bagouri, Khalil Ghoneim, Ch. el-Moudirieh.
Bagouri, Osman Mohamed, Ch. el-Wadi el-Kebli.
Chehata Issa (Cheikh), Ch. el-Kaïsarieh.
Egyptian Bazar, Ahmed Mohamed Séoudi, Ch. el-Moudirieh.
Hariri, Abdel-Salam, Ch. el-Kaïsarieh.
Hindi, Hassan Aly & fils, Ch. el-Wadi el-Kebli.
Mohamed Mohamed Mobarak, Ch. el-Moudirieh.
Nour el-Din Ahmed, Ch. el-Kaïsarieh.

ZIFTA

Ahmed Khattab.
Kechti Mohamed (Cheikh), Ch. Dayer el-Bandar.
Saïd Moustapha Kisk, Ch. el-Souk.

SOCIÉTÉ ANONYME DES GRANDS MAGASINS DE NOUVEAUTÉS
"AU PROGRÈS"
CAIRE — près du Crédit Lyonnais — CAIRE
CONFECTIONS POUR DAMES, TISSUS HAUTES NOUVEAUTÉS, BONNETERIE, AMEUBLEMENTS, BLANC, MERCERIE

Sommiers Métalliques (Fab. de)

CAIRE

Fransès, Joseph A., & Co., Ch. Abdel-Hakk el-Sombâti, 5.
Goldemberg, G., ruelle hôtel du Nil.
Montaner, Jean, Ch. Abbas, 67.

ALEXANDRIE

Behna, Basile & Co., r. Anastassi, 32.
Perachis, Nicolas M., r. el-Warcha, 31.
Sintes, J. & G. Montaner, r. Kom el-Dik.
Soschino, E., r. Aly bey el-Kebir.

Spécialités Pharmaceutiques

CAIRE

Del Mar, E., ruelle Hôtel du Nil, r. Emad el-Dine et r. Mousky.
Galetti, F., e Figli, Ch. el-Khalig.
Gannagé, N., Ch. Mousky.
Giuliotti, O., Ch. Taher.

ALEXANDRIE

British Drug Stores, boul. Ramleh, 29.
Camerino, Giuseppe, r. Chérif pacha, 14.
Chaine, Félix, boul. d'Allemagne 2.
Del Mar, A., r. Tewfik 2.
Galetti & Figli, r. de France.
Gannagé, N., pl. Ste.-Cathérine.
Giuliotti, O., r. Chérif pacha, 27.
Huber, A., r. porte Rosette 1.
Lang, Bernhard, Station Schutz.
Mathieu, Victor, r. Rosette, 10.

Sténographie

CAIRE

SOCIÉTÉ STÉNOGRAPHIQUE
DU CAIRE
44, Rue Soliman Pacha (Av. Boulac)

L'utilité de la Sténographie est incontestable dans le Commerce. Un sténographe peut arriver à écrire 180 mots à la minute tandis qu'un profane ne peut depasser 20 à 30 mots.

Cours du soir 8 à 9 et 9 à 10
LEÇONS PARTICULIÈRES—PRIX MODÉRÉS

Stéréotypie

CAIRE

Imprimerie Nationale, Boulac.

ALEXANDRIE

Mordo, Donato, pl. Ste.-Cathérine, 3.

Synagogues

CAIRE

Chaar Hachamaïn, Ch. el-Maghraby, 17.
Eis Haïm, Abbassieh.
Névé Chalom, Ch. el-Zaher (Abbassieh).

ALEXANDRIE

Askinazi, r. de France.
Azzouz, r. Gameh el-Terbané.
Eliahou Hannabi, r. Nabi Daniel, 1.
Green, r. Moharrem bey.
Menasce, r. du Temple Menasce.
Midrach, r. el-Midan, 51.
Zaradel, r. el-Midan.

BENHA

Israélite, r. Daftarkhana.

Syndics

CAIRE

Anis Doss, Ch. el-Bosta, 3.
Audibert, Louis, Ch. Chériffein, 1.
Bacum, A., Ch. el-Bawaky.
Barocas, E.
Caloyanni, Paul, Ch. Kasr el-Nil, 5
De Carlavas, Jean, Hamzawi, okelle Essayas.
Demanget, M., Ch. Chérif, 2.
Fréville, E., Ch. Zervudachi, 4.
Julien, Antoine, Ch. Abbas.
Maksud, Michel, Ch. Kamel, 7.
Papazian, Ed., Ch. Chérif, 2.
Schwab, Paul, Ch. el-Maghraby, derrière l'hôtel d'Angleterre.

Si vous toussez prenez des **PASTILLES PONCELET**
Recommandées par les Médecins

ALEXANDRIE

Anastassiadis, B., r. Stamboul, 6.
Berninzoni, M. G., r. el-Falaki, 9,
Constantinidis, G. C., r. St. Mark, 1.
Méguirditchian, Léon, pl. Mohamed Aly. okelle Monferrato.
Quelle, Frédérik, r. église Debbane, 6.
Tabet, G., r. église maronite, 6.

MANSOURAH

Gemayel, Cenge & Elias.
Lusena bey, Emilio, r. du trib. mixte.

PORT-SAID

Ashkar, Siméon, r. du Bazar.

Tabac en feuilles (Nég. en)

CAIRE

Joannou, Gabriel & Co., Ch. Bein el-Sourein.
Mancarious, S., Mousky.
Matossian, (Soc. anon.) Ch. Azbak, 4.
Matsango, Jean A., Midan Tewfik, 3.
Mavrides, S. & Fils, Choubrah.
Melkonian, K. & G., pl. Ataba el-Khadra.
Mitaras, D. A. & Co., Haret el-Toubgi (Abdine).
Pembedjian, J., Saptieh.
Pherhad, J. Ch. Frères & Co., Sikket Marsafi, 7 (Manasra).
Yamini, L. & Co., Ch. Abdel-Aziz, 32.

ALEXANDRIE

Abdallah Hadji Youssef, r. Souk el-Tabakhine, 3.
Abdallah Hougaz & fils.
Abram, J., r. Abou Dardar.
Angheleto, A. & Co., r. Galice bey, 10.
Aznavourian, A., r. el-Rakchi, 3.
Batmanian, Agob, r. Tewfik.
Constantinidis, A.G., r. église maronite (imm. Monferrato).
Dimitropoulo, D. & Co., r. Anastassi, 1,
Gamsaragan Frères, r. Tewfik 12.
Geronimos, A., r. Stamboul 2.
Giardanou, G. & Co., r. Rosette, 30.
Kayat, Khalil & Nasralla, pl. Mohamed Mohamed Aly, 17.
Kyriakidis, Stavro, r. église écossaise, 2.
Livanos, Alex. frères, r. de France, 3.
Matossian, pl. Mohamed Aly, 17.
Mavridès, S. & Fils, r. église Debbane, 1
Mavrovitis, Th., r. St. Mark, 4.
Nanopoulos Frères, r. des Sœurs, 5.
Ohanessian, M., r. Samak el-Kadim, 8.
Omer Feïzon, r. Champollion, 1.
Omirolis, Michel, r. des Sœurs, 12.
Politomidis, J. C., r. des Etudiants, 4.
Proestopoulo, D. C. & Co., r. gare de Ramleh, 7.
Protopapas, G. B. & Co., r. Chérif pacha, 15.
Stamopoulo, Ch. A. & Co., r. Nubar pacha, 7.
Toccos, C. N. & Co., r. Franque, 3.
Vaïs, A. & F. & Co., r. Galice bey, 7.
Yelkendjoglou, Alex., église Debbane, 1.

BENHA

Aly Chérif, Ch. el-Damamhouri.

DAMANHOUR

Aly el-Moheiddin, Ch. Rabih.

FACOUS

Matossian, Ch. Gameh.
Ploumitis, N.
Roulias, Nicola.

KAFR EL-ZAYAT

Gamsaragan frères.
Mohamed Ahmed el-Sehli, B.P. 28.

MANSOURAH

Rached, Elie, r. de la Gare.

MEHALLA-KEBIR

Assad Abou Zahme Ch. Souk Soultan.
Styris, Théodore, Ch. Kantara.

MIT-GHAMR

Stratis, Efstratios, Ch. Asmar.

TANTAH

Misk & Mizrahi.

Tailleurs

(Voir Marchands-Tailleurs)

Le QUINA-LAROCHE
est le meilleur TONIQUE et RECONSTITUANT
employé avec succès dans tous les cas de FAIBLESSE, EPUISEMENT, FIÈVRES, etc.

Tanneurs-Corroyeurs

CAIRE

Albert Frank Co. of Egypt, Ch. Mansour.
Moustafa Ismaïl & Co., Gameh Charkass, 18.

ALEXANDRIE

Abou Aly Mohamed & Hassan, au Mex.
Ahmed Abbassi & Co., r. Souk el-Attarine.
Bollas, E. Stamati, Mex.
Bollas, P. J., r. du Mex, 2.
Corakis, G., pl. de l'Observatoire, 4.
Demetriades, E., Mex.
Fafalios, G. S., & Fils, r. église maronite, imm. Monferrato.
Halcoussis, A. Z., pl. de l'Observatoire, 4.
Hassan & Mohamed Aly, Mex.
Mavrellis & Pantazoglou, r. Nubar pacha, 4.
Satira, P. & M., r. Pirona, 2.
Tawil Ahmed & Aly, Mex.
Tiniaco, Ant., Mex.
Zalicki, N. J. succrs., r. Pirona. 1.

KAFR EL-ZAYAT

Anastassiou frères.

Tapis d'Orient

CAIRE

Abram, Joseph D., Ch. Mousky.
Andalaft, D., & Mohamed Aly, Khan-Khalil.
Aref & Sabbagh, r. Neuve.
Atar, Mohamed Hassan, Ch. el-Akkadine.
Behar, Vitali, Khan-Khalil.
Chellaram, D., pl. de l'Opéra.
Chiha, Youssef bey, Jardin Rossetti.
Danish, Abdallah, Khan-Khalil.
Eid, Mikhaïl, Ch. el-Achrafieh.
Gawad & Reda & Co., r. Neuve (Haret Sawari).
Ghattas, N., r. Neuve.
Habra, Michel, r. Neuve.
Hatoun, E., r. Neuve, 16.
Héréké, Bazar Mourour.
Hussein Mohamed el-Ramli & Co., Ch. el-Ghouri.
Ibrahim & Joseph E. Aghababa, r. Neuve.
Ispenian, K., Ch. Kasr el-Nil, 40.
Kahal, Abdallah, Khan-Khalil.
Madjar, D., Ch. Kamel.
Madjar, Vitali, Ch. Kamel, 8.
Malluk, E. M., r. Neuve.
Mirza Abdel-Rehim Chirazi, Ch. Kabouet el-Zineh.
Mirza Mohamed Chirazi, Khan-Khalil.
Mohamed Kazem Boghadi, r. Neuve (Souk el-Samak el-Kadim).
Moustafa Mohamed, r. Neuve.
Nahabedian, Partik, r. Neuve.
Nikoforos, D., Ch. Deïr el-Banat.
Oriental Carpet Manufacturers, Ltd, Midan Soliman pacha, 5.
Oriental & Persian Bazar, D. Chellaram, Ch. Kamel.
Société pour la Manufacture d'Echarpes Egyptiennes, Ch. Mokassar el-Khachab.
Société Persane, Ismaïl Aly, Khan Khalil.
Tahal Abdallah, Khan Khalil.
Tanach Abdallah, Khan-Khalil.

DIMITRI TARAZI & FILS
9, Rue Kamel, en face du Shepheard's
LE CAIRE
TAPIS ANCIENS ET MODERNES EN TOUT GENRE
PIÈCES D'ART
Kilims et tapis en soie

Zervoudakis, Pandelis, Khan Khalil.

ALEXANDRIE

Abdallah Saleh, r. Mohamed bey el-Defterdar, 1.
Aly Omar, r. Mohamed bey el Defterdar.
Chalhoub frères, r. Sidi Metwalli, 48.
Dimitri, Farag & Nicolas Sabounghi, r. des Etudiants.
Hussein Agami, r. de France, 3.
Johari, Habib Youssef, r. el-Midan, 36.
Miladi, Hadgi Ibrahim, r. Souk el-Tabbakhin, 10.
Milani, M. K., Gallerie Menasce.
Mohamed Aly Racdi, boul. Ramleh, 4.
Mohamed Hussein (Hag), r. de France, 3.
Mohamed Tachi Tabrizi (Hag), r. France, 49.

SUPERPHOSPHATE HELLENIQUE
Contenence 16/18 % d'Acide phosphorique soluble dans l'eau et le Citrate.
SOCIÉTÉ TECHNIQUE: A. D. ZACHARIOU & Cie, Ingénieurs
ALEXANDRIE: Rue Nebi Danial, No 23. — Tél. 2669

Morpurgo, Edgar & Oscar, pl. Mohamed Aly, 14.
Oriental Carpet Manufacturers, Ltd, r. Rosette, 10.
Souccar Frères, r. Chérif pacha 28.
Tabrizi, Hadji Mohamed Tachi, r. Souk el-Tabakhine, 1.
Turkish & Persian Bazar, David Milan, r. de France, 55.
Veli, H.M. bey, r. de France, 19 (okelle Sananieh.)
Zerdji, J. & Co., r. porte Rosette, 5.

ASSIOUT

Mahmoud Ahmed Agami, Ch. el-Sekka el-Guédida.

ASSOUAN

Cohen, Mosés J.

TANTAH

Chiti, Badawi, Ch. el-Khan.
Ibrahim Hefnaoui, Ch. el-Khan.
Tabrizi Hassan (Hag), Ch. el-Khan.

ZAGAZIG

Kassem Sayed Aly (Hag), Ch. Aly Nasser.

Tapissiers-Décorateurs

CAIRE

Abdallah Mohamed, Ch. el-Khalig.
Abdel-Meghid el-Tahaoui, Ch. Abdine, 18.
Abdel-Mottaleb Soliman, Ch. el-Zaher, 54.
Aboul-Ela el-Tahaoui & Hussein Younès, Ch. Mazloum pacha, 16.
Ahmed Abdel-Hamid, Ch. el-Khalig, (Bab el-Charieh).
Ahmed el-Miligui, Ch. Khaïrate, 1.
Ahmed Saleh, Ch. Koubri Kasr el-Nil.
Appel, M., Ch. el-Manakh, 29.
Baroudi, O., Abbassieh.
Bayoumi Hammad, Ch. el-Faggalah.
Bensaïa, P., & Co., Ch. el-Cadi Fadel (Kasr el-Nil).
Bleuler, G., r. el-Bendeka 7.
Chennawi Mohamed, Ch. Darb el-Gamamiz.
Chentenawi Mohamed & Co., boul. Abdel-Aziz, 27.
Cosmatos, N., Ch. el-Maghraby, 21.
Eïs Abdul-Latif, Ch. el-Zaher, 71.
Ettore, O. d', Ch. Koubri Kasr el-Nil.
Fiorentino, A., Ch. el-Madabegh, 15.
Fostiras & Zicos, Ch. Deïr el-Banat, 4.
Gernhardt, Max, Ch. el-Manakh, 22.
Giorgiakaki, Teodoro, Ch. el-Meligui.
Hany, Emile, Haret Darb el-Guinénah, (Clot bey).
Hassan Ghoneim, Ch. Darb el-Ahmar.
Hassan Khalifa, boul. Mohamed Aly.
Hassanein Attia, Ch. Koubri Kasr el-Nil, 5.
Ibrahim Moustafa, Ch. el-Abbassieh.
Karargui, Mohamed Aly, Kantaret Sonkor.
Khalifa Mohamed, Ch. Clot bey.

KRIEGER
34, Rue Kasr-el-Nil
Fabrique Spéciale au Caire
INSTALLATIONS COMPLÈTES D'APPARTEMENTS
Banques, Magasins, Hôtels, Meubles, tapis, rideaux lustres, cheminées, Décorations, Staff, Peinture, Dorure, Menuiserie d'art et de bâtiment
Projets, dessins, devis sur demande
PARIS - ALEXANDRIE - CAIRE

Liebshardt, L., rd.-pt. Ismaïlia.
Mahmoud Ibrahim, Ch. Mohamed Aly.
Mahmoud Ismaïl, Ch. Gameh el-Banat, 30.
Mohamed Abdallah, Sayeda Zénab.
Mohamed Abdel-Khalek & frères, boul. Clot bey et Ch. el-Khalig.
Mohamed Abdel-Rahim, Ch. Gameh el-Banat.
Mohamed el-Chintinaoui & Co., Ch. Gameh el-Banat.
Mohamed el-Dichiche, Ch. el-Zaher.
Mohamed Housni Waffa, Ch. Mohamed Aly, 30.
Mohamed Mohamed Younes, Ch. el-Faggalah.
Mohamed Sabri, boul. Mohamed Aly.

ELECTRICITÉ
Ettore Covi
Installations Electriques
Fourniture de Matériel
Caire, Rue Kasr-el-Nil, N° 51, à côté du Head Quarters. Téléphone 31-54. B.P. 509

Mohamed Salama & Hussein & frères, boul. Mohamed Aly.
Mohamed el-Thaoui, Ch. Abdine, 23.
Nikoforos, D., Ch. Deïr el-Banat, 11.
Osman el-Baroudi, Ch. el-Abbassieh.
Papazian, Hagop B., Ch. Soliman pacha, 23.
Praegel, A., Ch. Soliman pacha, 3.
Revinthi, P., Ch. el-Mezayen.
Sadik Mahmoud, Ch. el-Zaher
Salem Mohamed, Zeitoun.
Sawi Hassan, & Co., boul. Mohamed Aly.
Sayed Saleh, Ch. Mohamed Aly.
Sayed Saleh & Ahmed Saleh, Ch. el-Koubri.
Williaume, F., & Co., Ch. Koubri Kasr el-Nil, 19.

ALEXANDRIE

Abdallah Salem, r. masguid el-Mankai, 1.
Abdel-Latif Moustapha, r. Ras el-Tin, 1.
Abdel-Rahman Aly el-Sardini, r. Masguid el-Chourbaghi, 4.
Abdel-Rahman Hassan Abou Off, r. Sekka el-Guédideh.
Abdel-Razzak el-Charaoui, r. Ras el-Tin, 54.
Ahmed Mohamed, r. Ras el-Tine.
Ahmed Saïd Mekaoui, r. mosquée Attarine, 89.
Ahmed Siahin, r. mosquée Attarine, 47.
Alavoine, L. & Co., r. porte Rosette, 28.
Aly Chehata, r. Ras el-Tine, 1.
Aly Saad, r. Ras el-Tin, 4.
Beauzemont, Marcel, r. porte Rosette, 28.
Canetti, N., r. Port Est.
Cosentino, A. T., r. gare de Ramleh, 28.
De Ferrari, r. prince Abdel-Moneim, 110.
Deligiorgi, M., r. Nébi Daniel, 23.
Dragotta, M., r. de l'Hôpital Grec, 11.
Fiorentino, E., r. Nébi Daniel, 26.
Fischer, Francesco, r. Marghali, 20.
Georgiades, H., r. mosquée Attarine, 50.
Ghandour Hussein Mohamed, r. Ras el-Tin, 63.
Grasso, A., boul. de Ramleh, 6.
Kriéger de Paris (L. P. A. Colin & Courcier succrs.), r. porte Rosette, 35.
Lappa, L., r. gare de Ramleh, 28.
Mahmoud & Ahmed Abou Higab, r. mosquée Cheikh Ibrahim pacha.
Mohamed Amin Mohamed Hassan, r. Ras el-Tin, 15.
Mohamed Gohari, r. masguid el-Hadari, 17.
Mohamed el-Samra, r. masguid Terbana, 2.
Mosco, Jacob, r. Mawlaï Mohamed, 14.
Olivier, Henri, r. Nébi Daniel, 24.
Roll (maison de Paris) Malin Millan & Co succrs., r. porte Rosette, 23.
Papadopoulo, C., r. Politeama, 2.
Samrah Mohamed, r. de France, 44.
Schmolz, K., r. de César, 5.
Sciortino, C. A., Ibrahimieh.
Sid Ahmed el-Feghi, r. Moh. bey el-Defterdar, 5.
Sourpi, S., r. porte Rosette, 45.
Stavrides, A., r. prince Abdel-Moneïm, 120.
Tempesti, A., r. mosquée Attarine, 80.
Tirinanzi, G., r. gare de Ramleh, 17.
Tourki, Aly Hafez, r. mosquée el-Terbana, 17.

ASSIOUT

Abdel-Aziz Gad, Ch. el-Maydoub.
Mohamed Abdel-Wahed, Ch. el-Maydoub.
Mohamed Eid, Ch. el-Kaïsaria.
Youssef Ahmed, Ch. el-Kaïsaria el-Kébira.

BENI-SOUEF

Khalifa Ahmed, Ch. Arian bey.
Mahmoud Hezayen, Ch. el-Riadi.
Mohamed Emari, Ch. el-Adli.

FAYOUM

Aly Mahfouz, Ch. Adli.
Raïs Mohamed Hassan, Ch. el-Amoud.

KENEH

Mahmoud Mohamed, Ch. el-Magrabi.

MINIEH

Mohamed Omar, Ch. el-Bosta.

PORT-SAID

Clavdianos, S., r. Memphis.
Glistridis, Antoine E., r. Monge.
Rispoli, Edoardo, r. du Commerce.

M. Melachrino & Co's
FAMOUS CIGARETTES
Factories CAIRO-EGYPT & NEW-YORK

SOHAG

Assiouti, Hassan Soliman, Ch. el-Bahr.

TANTAH

Chiati, B., & M. Badawi, Ch. el-Khan.
Ibrahim Abou Taleb, pl. de la Police.
Tawil Hassan, Ch. Sekka el-Gudéidah.
Tawil Sid Ahmed Mohamed, Ch. el-Sekka el-Guédidah.

ZAGAZIG

Ahmed Saleh, Ch. Abbas.

Tarbouches (Négociants en)

CAIRE

Aly Osman, Ch. Wagh el-Berka, 82.
Ariyan, M. & S., frères, r. Abdine.
Fabrique Nationale Egyptienne de Tarbouches, Ch. Mohamed Aly.
Hana Fanous & Co., Ch. el-Faggallah.
Pardo, Joseph, r. Neuve.
Sada, Moustafa Mohamed, r. Neuve.
Younès, Ben Chaaban (Hag), Ch. el-Ghourieh.

ALEXANDRIE

Chaaban el-Kacher, r. el-Akadine, 7.
Hussein el-Kacher, r. Souk el-Akadine, 2.
Mohamed Soliman el-Akkad, r. Souk el-Akadine.
Moustafa Moustafa el-Halaga, r. Midan, 64.
Pardo, Joseph, r. église maronite.
Vely, H. M. bey, r. de France, okelle Sananieh.

Tarbouchiers

CAIRE

Abdallah Atalla, Ch. el-Fagallah, 33.
Abdel-Aziz Hassan, Ch. Khaïrate, 6.
Abdel-Baki Abdou, Ch. Abdine, 20.
Abdel-Fattah Mohamed, Ch. el-Faggalah, 23
Abdel-Fattah Mohamed el-Inani, Midan el-Lazoghli.
Abdel-Kérim Hassan, boul. Clot bey, 72.
Abdel-Rehim Omar, Ch. el-Abbassieh.
Ahmed Ahmed el-Tomy, Ch. el-Chaouine.
Ahmed Chehata, boul. Mohamed Aly.
Ahmed Fahmy Zaghloul, Ch. Clot bey.
Ahmed el-Lessy, Ch. el-Ghouri.
Ahmed Mahmoud, Ch. Mohamed Aly et Ch. el-Fouatieh.
Aly Ahmed, Ch. Abdine, 15.
Aly Hassanein, boul. Mohamed Aly.
Aly Osman, Ch. Wagh el-Berka, 82.
Ariyan, M., Ch. Abdine.
Ariyan, Stephan, boul. Abdine, 10.
Attia Awad, boul. Clot bey, 72.
Barsoum Salib, boul. Clot bey.
Boushri Salib, Ch. Clot bey.
Corti Hussein, Ch. Abdine, 5.
Fahd, Tannous, Ch. Mouski.
Guirguis Ibrahim, Ch. Clot bey, 50.
Hafez Ahmed, Ch. Mohamed Aly, 83.
Hanna Fanous & Co., Ch. el-Faggallah.
Hassan Ahmed, av. de Choubrah.
Hassan Hassanein, Mousky.
Ismaïl Mohamed, Ch. Khaïrate.
Hassan, N. M., r. Neuve.
Khalil Hassan, Ch. Mohamed Aly, 137.
Khatchadourian, Kevork, Ch. Abdine, 4.
Khatchadourian, Simon, Ch. el-Madabegh, 11.
Kokani, Mohamed Moustafa, boul. Mohamed Aly.
Mahmoud Ahmed, Ch. el-Koumi et Ch. Mohamed Aly, 114.
Mahmoud Hassan, Ch. Abdine, 21.
Mahmoud Kadr (Cheikh), Ch. Abdine, 32.
Mahmoud Radouan, Ch. Mohamed Aly.
Mahmoud Sabri, Ch. Abdel-Aziz, 32.
Mandarawi, Nessim Ghobrial, boul. Clot-bey
Mekaoui Yacoub, Ch. Mazloum pacha.
Mohamed Abdel-Moneïm, Ch. Bein el-Sourein.
Mohamed Ahmed, Ch. el-Koumi.
Mohamed Ahmed Sadek, Ch. el-Faggallah, 23.
Mohamed Arif, Ch. Mouski.
Mohamed Darwich el-Milaïti, Ch. Ghouri.
Mohamed Ibrahim Moustapha, boul. Mohamed Aly, 90.
Mohamed Issa, Ch. el-Zaher.
Mohamed Nadim, Ch. el-Chaouine.
Mohamed Petre, Ch. Koubri Kasr el-Nil, 75.
Mohamed Sabri, Ch. Abdel-Aziz.

VÉRITABLES GRAINS de SANTÉ du Dr FRANCK
PURGATIFS — DÉPURATIFS — ANTISEPTIQUES
Le Remède de la CONSTIPATION — Dans toutes les Pharmacies.

Mohamed Sayed Aly (Hag), Ch. el-Komi.
Mohamed Sidky & Co., Ch. Abdel-Aziz, 36.
Mohamed Tewfik, boul. Mohamed Aly.
Mohamed el-Toumy, Ch. el-Chaouine.
Moustafa Hassan, Ch. el-Abbassieh.
Moustafa Mohamed, Ch. Mohamed Aly, 92.
Moustafa Mohamed el-Sada, Gourieh.
Nessim Gabriel el-Mandarawi, r. Clot bey.
Nessim, M. Hassan, r. Neuve.
Osman Mohamed, Ch. Abdine, 24.
Pardo, Joseph, r. Neuve.
Rizk Awad, boul. Clot bey, 76.
Sada, Moustafa Mohamed, r. Neuve.
Sergani, Mohamed Hassan, r. Neuve.
Soliman Kattan, r. Neuve.
Tewfik Abdel-Malek & Halim Koudsy, Ch. el-Fagallah, 7.
Tounsy, Ahmed Mohamed, Ch. el-Ghouri.
Vassili Faragallah, Ch. Mansour pacha.
Younes Ben Chaaban, Ch. el-Ghouri.

ALEXANDRIE

Abdel-Razzak Abdel-Aziz, r. Souk el-Khattab, 8.
Ahmed Aly, r. Ras el-Tin, 5.
Ahmed Amran, r. Gameh Sultan, 39.
Aly Ahmed Naga, r. des Sœurs, 45.
Aly Hassan el-Tarzi, r. Ras el-Tin, 91.
Bayoumi, D., r. Bab el-Akhdar, 43.
Chihab, M. A., r. Tikiet el-Kalchani, 6.
Condoléon, N. Georges, r. Nubar pacha, 12.
Georgeopoulos, S., r. Nubar pacha, 12.
Hassan Mohamed, r. Aref.
Himcham, H. A., r. el-Midan, 44.
Hussein Aly el-Hallaga, r. Midan, 59.
Ibrahim el-Guindi (Hag), r. mosquée Attarine, 56.
Ibrahim Mohamed, r. Moharrem bey, 2.
Ismaïl Malouf, Bacos (Ramleh).
Ismail Naga, r. des Soeurs, 61.
Kachir Chaaban, r. Souk el-Akadine, 5.
Khalil Naga, r. des Sœurs, 39.
Mahmoud Naga, r. Anastassi, 18.
Mahmoud Souccari, r. Kayed Gohar, 2, et r. de France, 1.
Mohamed Ahmed el-Barudi, r. mosquée Terbana, 4 et 12.
Mohamed Ibrahim, r. Souk el-Kanto, 2, et r. Moharrem bey, 4.
Mohamed Mohamed el-Barudi, r. mosquée Terbana, 10.
Mohamed Youssef, r. Ragheb pacha, 7.
Moustafa Halaka, r. el-Midan, 64.
Nadouri Ibrahim, r. église copte, 14.
Saïd Arafa, r. masguid Sultan, 31.
Seïdah, E. & Frères, r. el-Midan, 37.
Tayeb Moukhtar & Co., r. Sidi Metwalli, 9.
Vely, H. M. bey, r. de France, okelle Sananieh.
Yanangas, N., r. mosquée Attarine, 20.
Zorzopoulos, Jean, r. Nubar pacha, 14.

ASSIOUT

Abdel-Rehim Mohamed, Ch. el-Khodaria.

BENI-SOUEF

Mahmoud Effat, Ch. el-Riadi.
Saleh Guergues, Ch. el-Riadi.
Séoudi Mohamed, r. anc. poste.

DAMANHOUR

Ghoul Mohamed Ahmed, Ch. Khaïri pacha.

FAYOUM

Ahmed Riad, Ch. Adli.

MALLAOUI

Rizk Guergues, Ch. el-Koubri.

MINIEH

Dorri, Abdel-Salam, Ch. el-Bosta.
Tadros Barsoum, Ch. el-Guédid.

MIT-GHAMR

Abdel-Kérim Mohamed Férid, Ch. el-Ghamri, 7.

SIMBELLAWEIN

Aly Etman & fils.

SOHAG

Mohamed Ibrahim, Ch. el-Emoumi.

TANTAH

Abdel-Méguid Mohamed A. Gabr.
Ahmed Mohamed Gabr, r. de la Bourse.
Mahmoud Filfil, Ch. el-Borsa.
Ziki Saïd Aly, r. Neuve.

MUSCAT HAMBURGER & C°
VIN BLANC DOUX ET TRÈS AROMATIQUE
PATRAS-Grèce Maison fondée en 1846.

ZAGAZIG

Amran Mohamed, Ch. Abbas.
Kharboutli, Sayed Mohamed, Ch. el-Moudirieh.
Younes, Abdel-Hamid Aly, Ch. Abbas.

Teintureries

CAIRE

Centrale, Jacob Hazan, Ch. Taher, Ch. Kasr el-Nil, 17 Ch. Kamel et Ch. Fagallah.
Française, Pillafort & Drouet, Ch. el-Bawaki.
Grande Teinturerie Parisienne, V.E. Chevallier, Ch. el-Manakh, 13.
Ibrahim Mohamed, Ch. el-Koubri.
Moderne, F. Neau, Ch. el-Madabegh, 13.
Mont-Blanc, Mohamed Rifay, Ch. Djellal.
Nouvelle, Ch. el-Manakh et Ch. el-Mousky.

ALEXANDRIE

Française, Pillafort & Drouet, Diena & Co succrs., r. mosquée Attarine, 16 et r. de France (okelle Sananieh).
Grande Teinturerie Parisienne, V. E. Chevallier pl. Ste. Cathérine, 3.
Levi, G. Mando, r. Hamamil, 23.
Lyonnaise, Auguste Jacot & Co., r. Adib, 5.
Tachdyan, S., r. Souk el-Tork 3.

Teintures pour les Cheveux

(voir aussi Coiffeurs).

CAIRE

Berberian, N. N., r. Neuve, 38.
Djebedjian frères, Boulac, bureau r. Beit el-Kadi, 3.
Partoghian, Télémak, r. Neuve, 16.
Sacaïan, Léon, Ch. Abdel-Aziz, 5.
Sacaïan, Mitrah, boul. Abdel-Aziz, 5.
Serpian, Karnik & Co., Ch. Mohamed Aly, 102.

ALEXANDRIE

Blache, Paul, r. Chérif pacha, 28.
Boyadjian, Yervant M., r. Sinan pacha, 1 et r. de France, 18.
Cafagna, G. r. Chérif pacha, 18
Camerino, G., r. Chérif pacha, 14.
Del Mar, E., r. Tewfik, 2.
Deschizeaux, J., r. Chérif pacha, 16.
Galetti, F. & Figli, r. de France, 10.
Gannagé, N., pl. Ste.-Cathérine.
Modesto, V., r. Chérif pacha, 15.
Musarelli, G., r. Sésostris, 14.
Papazian, M., r. el-Sarafieh, 76.
Reis, L. & Co., r. Chérif pacha, 27.

Tentes & Stores

CAIRE

Assaf, Alex. bey & Co., Darb el Saada.
Coppa, C., Haret Machhadi (Kasr el-Nil).

ALEXANDRIE

Reis, L. & Co., r. Chérif, 27.

Terrains (Achat et Vente de)

CAIRE

GRAYCHE & Cie
10, rue Zervudachi — B. P. 921
(En face de la Banque Agricole)
Grand choix de Terrains Urbains et Ruraux
AVANCES POUR CONSTRUCTIONS
ESTIMATION, ECHANGE, LOTISSEMENT ET PROJETS

Aboutakia, E., Ch. Khalig el-Masri (Mousky)
Abdou Radouan, & Co., pl. de l'Opéra.
Affif, Nessim, Ch. el-Manakh, 8.
Anglo-American General Business Agency, Ch. Doubreh.
Aziz Nasser, Haret Soufi.
Batanouni, Mikhaïl bey, Ch. el Zaher.
Bellelli, V. & S. succrs., Ch. Boulac, 6.
Bianchi, P., Ch. Chawarby pacha, 2.
Bonavia, G. & fils, Ch. Zeki pacha (Helouan).
Comptoir International des Hypothèques, G. Anastase bey & Co., Haret el-Toubgi (Abdel-Aziz).
Cumino, Ernesto, Ch. Faggalah.

PILULES PINK
TONIQUE DES NERFS · REGENERATEUR DU SANG

Egyptian Improvements Corporation, Ch. Zervudachi, 4.
Green, Ralph. S., Ch. Kasr el Nil, 38.
Israël, Victor, siège Alexandrie.
Jabes, A., & Figlio, Ch. Gameh Charkass, 28.
Leon, M., Ch. Mohamed Aly.
Levi, Elia, M., Ch. el-Maghraby, 24.
Levy, Furino, & Co, Ch. el Maghrabi.
Paschkes, I., Ch. Abdine, 45.
Sakakini, Habib pacha, Ch. Faggalah.
Skynazi, C. & A., Ch. Kasr-el-Nil, 23.
Souter, A., & Co., Ch. Antikhana Masria, 3.
Vorrias, Panayotti N., & Co., Ch. el-Maghrabi, 5, Calcutta Bldgs.
Youssef bey & Aly bey Hafez, r. Boulac, 8.
Zananiri, Elias D., Ch. el-Manakh, 19.

ALEXANDRIE

Aghion, Benjamin D., r. église Débbané, 6.
Aghion, B. M., Fils, r. Stamboul, 14
Egyptian Transactions Ltd, agence d'Alexandrie r. Sésostris, 14.
Faraone, Joseph (succession), r. anc. bourse, 15 (imm. Sursock).
Geronimos, A., r. Stamboul, 2.
Israël, Victor, r. église Debbané, 4.
Salinas, Arturo & Co., r. Chérif pacha, 4.
Sayed Ramadan el-Hindi, r. église maronite, imm. Monferrato.
Sursock, M. Kh., & frères, r. Chérif pacha, 30.
Zoller, Albert, r. gare de Ramleh, 18,

BENI-SOUEF

Sid Ahmed Zaazouh bey, chef de la Corporation des Négociants.
Moustafa el-Ghamrawi bey.

MANSOURAH

Cottan, Alfred, r. du Nil.
Ghaliounghi, E.
Glyky, Vassili.
Karpetian, O., r. Mahmoudieh.
Khayat, Joseph E., r. Neuve.

Théâtres

CAIRE

Cheikh Salama Higazi (Ex-Verdi), Ch. Bab el-Bahari
Egyptien, A. Farah, Ch. Abdel-Aziz, 31.
Ezbékieh, au Jardin de l'Ezbékieh.
Gaîté, Ch. Emad el-Dine.
Khédivial de l'Opéra, pl. de l'Opéra.
Nuovo Teatro Abbas, Ch. Kantaret el-Dekka.
Printania, Ch. Printania.

ALEXANDRIE

Casino Palais de Cristal, r. Champolion.
Jardin Rosette, r. porte Rosette.
Nouveau Théâtre Alhambra, S. Conegliano & Fils prop. directeurs, r. Missala.
Parisiana, r. Cléopâtre, 8.
Tour Eiffel, r. anc., bourse, 12.

MANSOURAH

Gaîeté, r. Neuve.

PORT-SAID

Eldorado, Cosmas Dracopoulos, r. du Commerce.
Khédivial, Georges Tzintzos, quai François-Joseph.

SUEZ

Cercle International, av. Héllène.
Dante Alighieri.
Khédivial, r. Caracol el-Warcha.
Paradis, pl. du Gouvernorat.

TANTAH

Variétés,, Luigi Monaco & Nicolas Anagnostopoulos, pl. de la Police.

Thé (Nég. en)

(Voir aussi Denrées Coloniales et Epiciers)

CAIRE

Ariyan, M., Ch. Abdine, 10.
Fleurent, E. J. Fils & Co., Ch. Elfi bey.
Gawad & Reda & Co., r. Neuve (Haret Sawari).
Hakim & Gehami, okelle Abou Osbah, r. Neuve.
Lipton Ltd, Ch. Chérifein, 3.

IODONE ROBIN
Iode organique assimilable
Est employé de préférence à l'Iodure de potassium
GUÉRIT LES RHUMATISMES, L'ASTHME, LA SYPHILIS, ETC.
EN VENTE : *13, Rue de Poissy, PARIS, et dans toutes les Pharmacies*

Mirza, Abdel Réhim Chirazi, Ch. Kabouet el-Zinah.
Mohamed Kazem Boghdadi, r. Neuve (Souk el-Samak el-Kadim).
Spathis, N., Ch. Nubar pacha.
Walker & Meimarachi, Ltd, Ch. Kasr el-Nil, 50.

ALEXANDRIE

Boulad, S. H. & Co., r. Mawlay Mohamed, 6.
Georgiades, Th., r. Nubar pacha, 1.
Ibrahim Milani (Hag), r. Souk el-Tabakhine.
Lipton's, r. de la Marine, imm. Monferrato.
Reis, L. & Co., r. Chérif pacha, 27.
Walker & Meimarachi, r. anc. bourse, 3.

PORT-SAID

Lipton Ltd, Jacques Guérin agent, r. Constantinieh.
Mathas, Basile L., r. Kawala.
Panaghlon, N. D., pl. de Lesseps.

Timbres en caoutchouc

(Voir Graveurs)

Timbres-poste pr. collections

CAIRE

Bondi, G. A., Ch. el-Bawaki.
Castro, M., Ch. el-Maghrabi.
Collector, D. R. Delbourgo, Ch. el-Manakh, 52.
Hazan, R. & D., Ch. Emad el-Dine.
Sempad, Aram, Ch. Kamel.
Urdile, Félix, B.P. 1173.
Zacharia, C. G., & Co., Ch. Kamel.

ALEXANDRIE

Agiman, V., r. général Earle (chez Cattaui frères & Co).
Naranzis, G., r. porte Rosette, 7.
Papasian, L., boul. de Ramleh, 15.

PORT-SAID

FELIX COHEN
P.O. Box 141—PORT-SAID
SPÉCIALISTE
en timbres d'Afrique
Achète au plus haut prix timbres des anciennes émissions d'Egypte.

Isaac, Yabes, r. du Commerce.

Tisserands de soie

(Voir Filatures)

Toiles cirées

(Voir Ameublements)

Tourneurs

CAIRE

Achdjian, N., Midan el-Faskieh, 18.
Atallah Guirguis, Ch. Mohamed Aly, 109.
Darnhein, R., r. anc. Zaptieh.
La Rosa, S., Ch. el-Zaptieh, 11.
Lifschitz, A., & B. Perlstein, Ch. Abdel-Hakk el-Sombâti, 9.
Tewfik Achkar, Ch. Bein el-Nahdein.
Westner, A., & Co., Ch. Kamel.

ALEXANDRIE

Centaro Flli, r. Badawi.
Djambazian, S.Y., r. 1er Khédive, 43.
Khalil Moussa & Fils, r. mosquée Attarine, 106.
Meti, R., r. Ibrahim 1er, 30.
Mohamed & Ibrahim, r. Bab el-Akhdar, 12.

ASSIOUT

Ghali Guergues, Ch. Souk el-Kamh el-Kadim.
Hassan Kheila, Ch. el-Maydoub.
Rizk Attieh & Ghali Attieh, Ch. el-Mehatta.
Skandar Ayoub, Ch. Sikkat el-Guédida.
Zakhari, Bakr Mikhaïl, Ch. el-Sekka Guédida.

PILULES PINK
TONIQUE DES NERFS · REGENERATEUR DU SANG

BENI-SOUEF

Mohamed Masri, Ch. Erian bey.
Tolba Chafeï, Ch. el-Hammam.

Transitaires

(Voir Agents Transitaires)

Tuyaux en Fonte et en Métal

CAIRE

Agopian, Hagop, Ch. Saptieh.
Allen, Alderson & Co. Ltd, Midan Kantaret el-Dekka.
Aquilina frères, Ch. Saptieh.
British Engineering Co. of Egypt, Ltd, Ch. Zervudachi, 3.
Cook, Thos. & Son (Egypt), Ltd, Ch. Nubar pacha.
Hamburg & Anglo-American Nile Co., Cairo & Choubrah Village.
Handrinos, S., Boulac.
Kaikdjian, Simon, Ch. Saptieh.
Lambert & Ralli, Ch. Chawarby pacha, 2.
Levi, Em. & Co (late Hasda), Ch. el-Maghraby.
Linder, Bredebusch & Co., Haret Ocely, 24.
Native Mechanical Co., Midan Bab el-Hadid.
Société Belgo-Roumaine de Commerce, W. Mestdag, Guttmann & Co., Jardin Rossetti.
Yorkshire Engineering Co. of Egypt, Ch. Saptieh.

ALEXANDRIE

Allen, Alderson & Co. Ltd, r. de la Poste, 2.
Autofage, Théodore, r. Salah el-Dine, 29.
British Engineering Co. of Egypt, Ltd. r. gare du Caire, 26.
Cook, Thos & Son (Egypt) Ltd, r. gare du Caire, 1.
Egyptian Engineering Stores, formerly Steinemann, Mabardi & Co., r. Sidi el-Metwalli.
Geargeoura, T. & Co., r. Abou-Dardar.
Kelada, Antonio, r. gare du Caire.
Kirchmayer, R. & Co., pl Mohamed Aly, 12.
Kuster, R. & Co, r. Abou-Dardar, 12.
Levi, Em. & Co (late Hasda), r. prince Abdel-Moneim.
Mafera, Antonio, r. Imam Aly (q. Naga).
Reis, L. & Co., r. Chérif pacha, 27.

PORT-SAID

Bartolo & Buhagiar, r. Eugénie.

Typographies

(Voir Imprimeries)

Usines d'égrenage de coton

BENHA

Farahat, Ibrahim & fils, r. de la gare.
National Bank of Egypt, à côté du Marché.
Vita Ibrahim, Ch. el-Chedid.

BENI-SOUEF

Azer Raphaël & Co., Ibrahimieh.
Carver Brothers, Ibrahimieh.
Choremi, Benachi & Co.
Kaniskeris, Georges, Ibrahimieh.
Mohamed Arif bey.

CHÉBIN EL-KOM

Gazzar, Aly bey, Ch. el-Bahr.
Sayed Ahmed Issa, r. de la Gare.

DAMANHOUR

Bacati & Mohamed Balbah el-Kébir, Ch. Aboul Riche.
Chehata Abou Hassan, Ch. Aboul-Riche.
Ghazal, Ahmed & Mohamed, Ch. Halaket el-Kotn.
Hedeini, Hassan & Co., Ch. el-Borass.
Mohamed Robah, Ch. Abou el-Riche.
Moussa el-Seroussi, Ch. Aboul-Riche.
Pilavachi & Co Ltd, Ch. Wabour el-Inglizi.
Saliba Nahoum, Ch. Aboul-Riche.
Wakil Mohamed & Co., Ch. Aboul-Riche.

PASTILLES VALDA

Pour l'antisepsie des Voies respiratoires

FAYOUM

Bakhoum, Th., Ch. Bahr el-Anz.
Planta, J., & Co., Ch. el-Yousfi.
Rizk Matta, Ch. Bahr el-Anz.
Zagdoum, Aslan, Ch. Bahr el-Anz.
Zananiri, Joseph & Bichara, Ch. Bahr el-Anz.

KAFR EL-ZAYAT

Associated Cotton Ginners of Egypt.
Carver Brothers & Co Ltd.
Casulli, Heritiers N. G., B.P. 3.
Choremi, Benachi & Co., B.P. 9.
Dahan, Rafael.
Kafr el-Zayat Cotton Co. Ltd.
Lindemann, R. & O., B.P. 7.
Planta, J. & Co.
Psiachia, Miltiade.
Skenderanis, Stefanos.

MANSOURAH

Alfi Awadein bey, r. Vieille.
Andrès, Fritz & Co., r. Vieille.
Banque Transatlantique, G. Lenzi direct.
Chennawi, Mohamed bey, r. Bahr Saghir.
Daoud, G. & A.
Planta, J., & Co.
Rizk Yacoub, r. Bahr el-Seghir.
Société State, Ant. M. Tadros.
Zogheb, G. & Fils, r. Vieille.

MEHALLA-KEBIR

Carver Brothers.
Peristiano, G.

MALLAOUI

Ayad Massoud el-Hawi, Ch. el-Kobry.

MINIA EL-KAMH

Mitarakis, Théodore.
Psarof, Paul.

MINIEH

Choremi, Benachi & Co., près la gare.
Peel, Gérald, à côté de l'anc. gare.

MIT-GHAMR

Eïd & Samuel.
Israël, Maeer, Ch. Maeer.
Mitarakis, Théodore (34 métiers).
Stratis, Epaminonda, Ch. el-Faloussa.

SIMBELLAWEIN

Choremi, Benachi & Co., Ch. el-Boughieh.
Edreï & Co., (46 métiers).
Louli, T. & A., r. Abou-Chekouh (44 métiers).
Planta, J. & Co., Ch. el-Souk.

TANTAH

Ayoub, Ahmed bey, Kafret Aly Agha.
Dahan, Naguib, Kafret Aly Agha.
Dumani, J., Ch. Abbas.
Menchawi, hoirs Ahmed pacha, Kafret Aly Agha.
Sursock, Gorgui Lotfallah, Kafret Aly Agha.
Tahan, Sélim, Ch. el-Borsa.

WASTA

Rigopoulos, Christos.

ZAGAZIG

Aly Moussa & Co., Ch. el-Chamsi.
Arbib Brothers (30 métiers).
Associated Cotton Ginners of Egypt, Ltd, Usine ex-Bacos (108 métiers).
Associated Cotton Ginners of Egypt, Ltd, ex-Carver.
Associated Cotton Ginners of Egypt, Ltd, Usine ex-Choremi, Benachi (84 métiers)
Associated Cotton Ginners of Egypt, Ltd, Usine ex-Planta (120 métiers).
Attalah, Pierre, Ch. Tewfik.
Chamsi, Amin bey, Ch. el-Chamsi (50 métiers).
Hahnloser, P., & Co., (40 métiers).
Steliaras, Georges, (35 métiers).

ZIFTA

Barda, Zaketto, Ch. el-Halaka.
Candinico, Costandi, Ch. Sandabast.
Helvetia, P. Hahnloser & Co prop., Georg. Riecken & Reinhart & Co. Ltd.
Kyndinécos (hoirs).,
Macri, Gerassimo K., Ch. Sandbast.
Tilche, B. & fils, r. de la Gare.

R. KUSTER & Co. TÉLÉPH. 287
Ciment Portland Anglais "Gillingham"

Ustensiles de ménage

(Voir Articles de Ménage)

Ventilateurs

(Voir aussi Electricité).

CAIRE

Covi, Ettore, Ch. Kasr el-Nil, 51.
Debbas & Moutonnier, Ch. Soliman pacha, 13.
Gila, Carlo, Ch. Kasr el-Nil.
Kirchmayer, Rudolf & Co., Ch. Nubar, 16.
Petrucci, Robert, Ch. Mazloum pacha.
Siemens-Schuckert, Ch. Maghraby, St Davies Buildings.
Thomson-Houston, Ch. Soliman pacha, 1.

ALEXANDRIE

Aslanoglou, Félix, boul. Ramleh, 11.
Bellantuono & Co., r. Zawiet Sultan, 8.
Chalons, H. Hochapfel & Co., r. Chérif pacha 26.
Colonna, V. E. & Co., r. Stamboul, 1.
Compagnie Centrale d'éclairage, Lebon & Co., r. Sidi Metwalli.
Cuzzer, G., r. Toussoum pacha, 22.
Egyptian Engineering Stores (formerly Steinemann, Mabardi & Co.), r. Sidi Metwalli, 42.
Kirchmayer, Rudolf, & Co., pl. Mohamed Aly (okelle Monferrato).
Mollik, A. H., r. Stamboul, 10.
Nowar, Antoun & Co., r. Attarine, 3.
Société Générale d'Electricité et de Mécanique, r. gare du Caire.
Thomson-Houston, r. Stamboul, 15.
Vitelli, A. & Co., r. Tewfik, 2.
Vrana, G. N., r. Chérif pacha, 33.

PORT-SAID

Bartolo & Buhagiar, r. Eugénie.

Vernis

(Voir Couleurs)

Verre (Décoration sur)

CAIRE

Hermann, M., Haret el-Madrastein.
Langvad, I. & Co., Ch. Wagh el-Berka, 42.
Luri, Félix, Haret Roueï.
Margosches, J., Ch. Emad el-Dine.
Nistri, Enrico, Ch. Kasr el-Nil.
Nistri, Giuseppe, Ch. Gameh Charkass, 34.
Pahl, C. J. A., Ch. Sabri (Daher).
Tzimos & Griess, Ch. el-Maghraby, 5.

ALEXANDRIE

Cohen, Alexandre, r. Ragh pacha (Gheit el-Enap).
Fahima, M., r. Aly bey el-Kébir.
Margosches, H., pl. Ste.-Cathérine, 3.
Margosches, M., r. Toussoun, 2.
Mustacchi, O., r. Abou Dardar, 4.
Savinien, A., r. église Américaine.
Veneziano, G., r. du Bazar.
Ventura, R., r. Mahmoud pacha Falaki, 9.

Verreries

(Voir Faïences)

Vétérinaires

CAIRE

Bellwald, J., Haret el-Zaher.
Borgo, Dr Felice U. T. I., Ch. Kamel.
Branch, A. E., Guizeh.
Caloro, Giuseppe, Ch. Dessouki, 6.
Cooper, H., inspecteur vétérinaire du Caire.
Gazi, V. R., M. R. C. V. S., Ch. Abbas, 11.
Hussein Kamel eff., attaché à la Daïra Khassa Khédiviale.
Kerba, Dr Aziz E., Ch. Abbas, imm. Debbané.
Mason, F. E., sous-directeur de l'Ecole vétérinaire.
Métral, Gustave, attaché à la Daïra Khassa.
Miller, Auguste, attaché à l'Adm. Sanitaire.
Mohamed Sayed, Dr, Ch. el-Bostane, 25.
Piot bey, J. B., Ch. Kamel.
Safwat Mohamed, Ch. el-Koubri.

ELECTRICITÉ
A. H. MOLLIK, ALEXANDRIE, Rue Stamboul, 10, — Téléphone N° 1137
Force et Lumière, Lampes économiques
LUSTRERIES FRANÇAISE ET ANGLAISE

ALEXANDRIE

Antonoglou, L., r. de la Poste, 9.
Ezzat, Abdel Hamid, attaché à la Municipalité.
Ferrari, Albert, Moustapha pacha (Ramleh).
Gerose, P., r. prince Abdel-Moneïm.
Ghizi, Federico, r. Rosette, 36.
Hadji Ioannoglou, Jean, r. Salah el-Dine, 13.
Intonti, F., Camp de César (Ramleh).
Littlewood, W., au Conseil sanitaire maritime et quarantenaire.
Piot, Dr F., vétérinaire en chef de la Ville.
Soucail, Bernard, attaché à l'Office Quarantenaire du Port-Vieux.
Teboulle, D., attaché à l'Abattoir de la Municipalité.
Thomas, J., Port-Vieux.

DAMANHOUR

Magharious Ghindi.

PORT-SAID

Ibrahim Kadri, attaché à l'Office Quarantenaire.
Magni, A., attaché à l'Office Quarantenaire.
Lionnet, attaché à l'Office Quarantenaire.

ZAGAZIG

Hussein Tewfik, inspecteur à l'Abattoir.

Vidanges

CAIRE

Cairo Sewage Transport Co. Ltd, Ch. Chérifein, 6.
Manure Co. of Egypt, Ch. Chérifein, 6.
Nouvelle Entreprise Egyptienne de Transports et de Vidanges, Atfet Abdel-Kader, 5 (Mohamed Aly).

ALEXANDRIE

Cairo Sewage Transport Co. Ltd, r. du 1er Khédive, 40.

ASSIOUT

Cairo Sewage Transport Co. Ltd.

DAMANHOUR

Cairo Sewage Transport Co. Ltd.

DAMIETTE

Cairo Sewage Transport Co. Ltd.

ISMAILIEH

Cairo Sewage Transport Co. Ltd.

MANSOURAH

Cairo Sewage Transport Co. Ltd.

PORT-SAID

Cairo Sewage Transport Co. Ltd, r. du Village Arabe.

TANTAH

Cairo Sewage Transport Co. Ltd, Ch. el-Moudirieh.

Vieux Métaux

CAIRE

Assayas, Samuel, Hamzaoui (okelle Tarabichi).
Bensussan, Giacomo, r. el-Manakh, 35.
Chiniara & Yazadjian, Ch. Gheit el-Noubi.
Heller, Léon von, Ch. el-Maghrabi, 7.
Kuster, R., & Co., Ch. Aboul-Ela.
Lambert & Ralli, Ch. Chawarby pacha, 2.
Mitrovich, G. A., Ch. el-Maghraby, 28.
Mohamed Ahmed Abdel-Naby el-Iskandarani, Ch. Souk el-Asr, oukallet el-Zeit (Boulac).
Ott, Frédéric & Co., Ch. Gameh el-Banat.
Padova, M. & Co., Ch. Kasr el-Nil, 50.
Riso, S. di M., Ch. Aboul-Sebaa, 14.
Schutz, Jules, Midan Bab el-Hadid.

ALEXANDRIE

Falanga & Billaud, r. Archevêché, 8.
Kuster R. & Co., r. Abou-Dardar, 12.
Menasce, M.L.A., r. Koubri el-Kadim, 23.
Padova, M., & Co., r. Haroun el Rachid.
Panelli, figli di Ferdinando, r. Nubar pacha, 11 (pl. Ste-Cathérine).

PASTILLES VALDA
Infaillibles contre toutes les affections de la Poitrine

Società Ceramica Mantovana, r. Salah el-Dïne, 14.
Spinosa, R., r. église Debbané, 4.
Zachetto, Ch. Zayan, r. Forn el-Gharaia (Koubri el-Kadim).

PORT-SAID

Mitrovich, Alexandre, r. du Nil.
Pappanicolas, Alcibiade.

Vins et Liqueurs (Débits de)

CAIRE

Anastasiou, S. A., Hélouan.
Andreoni, Hugo, r. Cheikh Aboul-Sibaa, 25.
Antoun Bakhoum, r. Darb el-Guinenah.
Aroussi, Hanna, boul. Clot bey.
Badallassi, C., Ch. Cheikh Aboul Sebaa, 21.
Biagiotti Flli, Ch. Wagh el-Birka, 13.
Boni, G., Ch. el-Zaptieh, 11.
Borg, Giuseppe, Ch. el-Saha, 31.
Boulad, H., Ch. el-Faggalah et Ch. Wagh el-Birka.
Bucceti, Gino, Ch. Koubri Kasr el-Nil, 44.
Cajulo, Desiderio, Ancien Bazar.
Capurso, Ant., Ch. el-Tourbah, 23.
Casoni, F. & Co., Ch. Kantaret el-Dikka, 44.
Ceccarelli, Pio, Ch. Mazloum pacha, 13.
Christo Manoli, boul. Clot bey.
Chinarios, J., Ch. el-Torguemane, 6.
Coupa, M., & Apostolis, Ch. Mohamed Aly.
Diamandi, D., boul. Mohamed-Aly.
Dracatos & Co., Ch. Wagh el-Berka.
Drapagnoti, Antoine, Darb el-Barabra.
Firenze, Cesare, Terreni, Ch. el-Zaptia.
Fusco, C., Ch. el-Fouatieh.
Iconomidis, Théodore, Ch. Taht el-Rabeh.
Kolliadi frères, Ch. Taht el-Rabeh.
Laino, E., Darb el-Kotta.
Mavrokis, S., Ch. el-Torbah, 4.
Mouati, Christo, Ch. Clot bey.
Pasquini, Pio, Ch. Abdel-Aziz, 34.
Paz, Mathias de la, Ch. Djelal pacha, 7.
Pinto & Di Giulio, Ch. el-Torba, 2 et Ch. el-Boghdady, 2.
Polychronopoulo, C., Ch. Gameh el-Banat.
Pyros, Nicolas, Ch. Mansour (Helouan).
Remboul, Nikita, Ch. Gameh el-Banat.
Renaud, Anna, Nouveau Bazar.
Renda, G., Ch. el-Saha, 40.
Richard, Jacques, Ch. Abdel-Aziz, 29.
Selearis, Michel, Ch. Clot bey.
Skiadas, Dimitri J., Ch. el-Rouei.
Stelianopoulos, Georges, boul. Mohamed Aly.
Theodoro & Costi, Ch. el-Torba.
Vermouth di Torino, Stefano Sgarzella, Ch. Kasr el-Nil, 55.
Vitale, Flli, Ch. el-Torbah, 43 et Ch. Bostane, 22.
Wettestein, H., Ch. el-Torguemane, 7.

ALEXANDRIE

Abdallah Ismaïl & Co., r. des Sœurs, 23.
Amato, G., & Fratello, r. Bahari bey.
Baila, N. & D., r. prince Abdel-Moneïm, 140 et r. des Sœurs, 62.
Batistas, Const. P., r. Anastassi, 5.
Bergamasco, S., r. Anastassi, 27.
Berger, W., r. Anastassi, 27.
Berto, Figli E. de, r. Cheikh Aly el-Lessi, 20.
Biancardi, V. & Co., r. Bab el-Karasta, 35.
Bruno, C., Bacos (Ramleh).
Brunori, G., di Erasmo, r. Attarine, 35.
Calomiris, G. & Co., r. Cayed Gohar, 17.
Calleja, V., r. Anastassi, 37.
Camillieri, Joseph, r. el-Warchet, 14.
Carlotti, F., r. Attarine, 66.
Cardamakis, r. Warchet el Toubguieh, 3.
Cavalas, N. E., r. de la Poste, 10.
Cavallini, R., r. Salah el-Din, 36.
Chionis, Dinos N., r. Ibrahim 1er, 4.
Chrissafi frères, r. el-Midan, 45.
Christodoulo frères, r. Bab el-Karasta, 32.
Ciosi A., r. Hamamil, 1.
Coccolakis, r. Ebn Kaldoun, 19.
Colonna, Domenico, r. Warchet el-Toubguieh, 6.
Condaratos, S., boul. de Ramleh 11.
Costandulagis & Frères, r. Abilfeda, 13.
Corolakis, r. Ebn Kaldoun, 19.
Crissocos, S., r. Cayed Gohar, 11.
Croce, Domenico, r. Anastassi, 27.
Croce, G., r. Bab el-Karasta, 8.
Cumidi, Antoine G., r. Hammamil.
Dangieri, F., r. Jerusalem, 5.
Davegno, G. Buggeri, r. Bab el-Karasta, 19.
Debono, Francesco, r. Tikiet el-Kalchani, 8.

J. LANGVAD & Cie.
ATELIER: 42, Rue Wagh el-Birket, LE CAIRE
Entrepreneurs de Peinture, de Décorations artistiques et d'enseignes en tous genres

Alexandrie (suite)
Delyannis, Th., r. Abdel Moneim, 75.
De Sortis, Constantin, r. Sélim Kaptan, 8.
Diafilakis, H. G., r. mocquée Attarine, 80.
Di Mauro, L., r. el-Kayed Gohar 23.
Diodovich, N., r. el-Kayed Gohar, 36.
Dosena, Richardo, r. Anastassi, 39.
Duvopoulo, A. E., & Co., r. Bab el-Akhdar, 54.
Duvopoulo, N., r. Anastassi, 7.
Elefterakis, S., r. Ibrahim 1er, 27.
Falcone, G., r. Aly bey el-Kebir, 13.
Farina, Rosario, r. prince Abdel-Moneim, 105.
Foca, A., r. Imam Malek, 8.
Francia, D., r. des Sœurs, 31.
Fulvo, Tommaso, r. gare de Ramleh, 22.
Galantzis, Th. A., r. Bab Sidra, 35.
Giacomidis, S., r. Bab el-Akhdar, 34.
Giannacopoulos, Ch. I., Bab el-Karasta, 20.
Giannetakis & Co., r. Anastassi, 29.
Goniotakis, G. I., r. prince Abdel-Moneïm, 130.
Hadjimitriou, G., r. Ibrahim 1er, 14.
Kaiserlidis, D., Bacos (Ramleh).
Kanaga frères, r. Warchet el-Toubguieh, 33.
Karidou, F.A., r. du Télégraphe anglais, 4.
Kiriacou, Charalambou, r. Bab Akhdar, 24.
Kisidis, N. Ch., r. Mawlay Mohamed, 15.
Lafiente, G., r. Bab el-Karasta, 16.
Lagopoulos, P. N., r. Bab el-Karasta, 15.
Lakakis, G. N., r. Ebn Kaldoun, 13.
Leoniti, Ange & Co., r. Salah el-Dine.
Levi, Joseph, r. Bab el-Karasta, 21.
Limbardi, G. & Co., r. el-Ghazali, 14.
Lobbianco, Vittorio, r. Sidi Metwalli, 34.
Macri, D., r. Aly bey el-Kébir, 15.
Maggi, G., r. el-Hamamil, 1.
Makadakis, J. & Co., r. Cheikh Aly el-Lessi, 16.
Mamas, S., r. gare de Ramleh, 13.
Mandelbaum, M., & Co., r. Colucci pacha, 4.
Marcanidis, K. M. & Co., r. mosquée Attarine, 109.
Mariotti, F., r. Borham pacha, 11.
Marmoni, M., r. Warchet el-Toubguieh.
Martaki, J. E., r. anc. douane, 25.
Mizachetti, A., r. Ibrahim 1er, 66.
Montabetti, A., r. Kayed Gohar, 19.
Montegno, S., ruelle Beyrouth, 3.
Moretti, G., r. Ebn Khaldam, 1.
Moscatelli, D., r. des Sœurs, 36.
Nomicos, G. N., r. masguid Attarine, 88.
Nunari, A., r. Ebn Khaldoun, 11.
Panayotis, G., Martakis, r. Anastassi, 3.
Pangalos, Th., r. el-Hamamil, 5.
Pantazapoulos, A., r. Bab el-Akhdar, 1.
Papagiovanni, Elie D., r. mosquée Attarine, 48.
Paraskevas, L. & P. Catrakasos, r. Ibrahim 1er, 30.
Pardi, A., r. Paolino, 6.
Pascalou, O. I., r. Hammamil, 5.
Pastides, D. N., r. anc. douane, 4.
Pitsasi frères, r. Hammamil, 18.
Ploumis, I. S., r. mosquée Attarine, 70.
Preziotta, Pietro, r. Warchet el-Toubghieh, 11.
Ragazzini, R. & Co., r. masguid Haggag.
Romano, Cosimo, r. Salah el-Dine, 47.
Saad Ahmed, r. Bahari bey.
Saino, P., r. Sidi Metwalli, 13.
Salvatico, D., r. Ibrahim 1er, 66.
Schinas, K. S., r. Anastassi, 6.
Seisun, S. & Co., r. Tikiet el-Kalchani.
Sicamnia, C. E., r. el-Macdissi, 17.
Siderato, Demosthene, r. église copte, 14.
Sigala, S., r. Toussoun pacha, 24.
Silich, E., r. el-Haggag, 2.
Simi, Ad. & fils, r. Attarine, 5.
Speranza, R., r. mosquée Attarine, 82.
Stiliano, G., Ibrahimieh.
Taliento, A., ruelle Malte, 2.
Tambacopoulos, D. D., r. Warchet el-Toubghieh, 34.
Todorovich, N., r. anc. douane.
Torides, H. Ch., r. anc. douane, 11.
Toupoyannakis, P., r. 1er Khédive, 15.
Toupoyannakis & Papadis, r. el-Cayed Gohar.
Trionne, Gennaro, r. Abdel-Moneim, 18.
Tron, Paulin, r. Stamboul, 8.
Tsampassi, Ch. Dimitri, r. Ibrahim 1er, 41.
Vezzi, A., Bacos (Ramleh).
Vincelli, C. V., r. Kayed Gohar 28.
Vitale, G. feu Pasquale, r. Anastassi, 54.
Xaritou, J. A., r. du télégraphe anglais, 4.
Yaralas, N. T., r. de la Poste, 10.

Pour la mère et l'enfant
l'Hematogène du Dr. HOMMEL
est le meilleur fortifiant
Attention: Exiger expressement le nom du Dr. HOMMEL
Dépôt général pour toute l'Egypte et le Soudan: E. Del Mar, Caire, Alexandrie et Port-Saïd
Vente dans toutes les pharmacies

Zampolini, César, r. Anastasi, 35.
Zeïni, Sélim, r. Bab el-Akhdar.
Zingoni, G., r. Attarine, 78.

ASSIOUT

Scandar Mina, Ch. Sekket el-Guedidah.
Tsoumi, C. A., Ch. el-Mehatta.
Varella, Costandi, Ch. Souk el-Tebn.

BENHA

Salib Mancarios, Ch. el-Kobri.

BENI-SOUEF

Hanna Guergues, Ch. el-Adawi.

CHEBIN EL-KOM

Arvanitelis, S., r. Port-Est.
Zakhariadis frères & Co., r. de la Gare.

DAMANHOUR

Agemian, David, Ch. el-Moudirieh.
Kacahami, Hanna, Ch. Gameh el-Effendi.
Kyriacou, Charalambo, Ch. el-Borass.
Papadopoulo, Christo, Ch. el-Borass.

DAMIETTE

Coudbas, Vasili, Souk el-Hezba.

FAYOUM

Despotopoulos, Constantin, Ch. el-Ramleh.
Gress Bichara, Ch. Souk el-Tebn.

GUERGUEH

Abdel-Melak frères (Skender), r. Maghraby.
Carastamatis, Démètre, Ch. el-Souk.
Salloum, Joseph, Ch. el-Hammam.

KENEH

Guergues Daoud, Ch. el-Sayadine.

LOUXOR

Chotti, Nicolas, r. du Markaz.
Macris, Nikitas.

MANSOURAH

Calmouti, Greg., r. Neuve.
Elie Ibrahim, r. Neuve.
Porcelli, Francesco, r. Neuve.

MEHALLA-KEBIR

Agapios, Ioannis, Ch. Kantarah.

MINIEH

Youssef Yazbek, Ch. el-Bosta.

MIT-GHAMR

Costi, Georges, Ch. Sekka Guédidah.
Couvay, Yanni, Ch. el-Aazizah.
Papamikhaïl, Nicolas, Ch. el-Azizah.

PORT-SAID

Friedrich, R., pl. de Lesseps.
Petras, Michel, r. du Cercle.
Veloudos, E., r. du Commerce.
Zambella, Mikhali, r. église catholique.

SUEZ

Abela, Carmelo.
Fiaschetteria Italiana, M. Palumbo, r. Colmar.
Graziano, P., r. Caracol Warcha.

TANTAH

Daoud Youssef, Ch. el-Moudirieh.
Souki, Dimitri, Ch. el-Khan.

WASTA

Merias, Denys.

ZAGAZIG

Cortassa, G. E., r. de la Gare.
Doudou frères, Ch. el-Wadi el-Kébli.
Hassopoulos, Andrea, Ch. Kaïsarieh.
Lazaridis, Andréa, Ch. el-Kaïsarieh.
Spiropoulos, P. V., Ch. el-Montazah.
Vardakis, Costi, Ch. Abbas.

Vins et Liqueurs (Négoc. en)

CAIRE

Agricola, (Comptoir d'Importation), Ch. el-Maghraby, 3.
Albach, Georges & Co., Ch. el-Madabegh, 37 et 44.
Albertini, Eredi, Ch. Wagh el-Birka, 40.
Alby, Auguste, Ch. Bein el-Sourein.
Anastassiou, S. A., Hélouan.
Andreozzi, Vittorio, Darb el-Wasseh (Clot bey).
Angelakis, G., Ch. Bein el-Sourein.

ALLEN, ALDERSON & Co Limited
Importers of Machinery (See pages 6 and 7).

Caire (suite)
Angeletopoulo, B. C., Ch. Bein el Sourein.
Araman, Elias & Co., Haret el-Rouei.
Biagiotti flli, Ch. Wagh el-Berka, 13 et Ch. Boulac.
Bichiri, A., V., Ch. Dessouki.
Bless, P., & Co., Ch. Bein el-Sourein, 16.
Bolanachi, C. G., Haret el-Ocely.
Boni, G., Ch. el Zabtia.
Boulad, Habib H., Ch. el Faggallah.
Braunstein, A. J., Ch. Bein el-Sourein, 23.
Caradjas, J., & Co., Ch. el-Madrastein.
Carreras, E, de, Ch. Emad el-Dine, Khedivial Bldgs.
Cassab, Michel, Ch. Mousky.
Castrinos, N. D., Jardin Rossetti.
Cataropoulos, D., Ch. Kabouat el-Zinah.
Caves du Médoc, N. Michaut, Ch. Madabegh, 21.
Chamberlaine, A., Heliopolis.
Cohen, S. & B., Jardin Rossetti, 5.
Continental Stores, A. D. Jeronymides, Ch. Kenisseh el-Guédideh.
Cortesi, E., Ch. el-Bendeka.
D'Amore, Vincenzo, Ch. Wagh el-Berka.
Dessberg, E. & M., Ch. Khalig el-Masri, imm. Sednaoui

VINS BLANCS, ROUGES, DOUX & COGNACS
DE LA DEUTSCHER WEINBAUVEREIN
Wilhelma-Sarona-Jaffa E.G.m.b.H.
JAFFA (Palestine)
Produits des proprietés des vignobles de la Société, garantis naturels, de pur raisin, toute matière étrangère exclue.
BUREAUX et DÉPOT: *CAIRE, Chareh el-Madadegh, 35*
Téléphone 20-44

Fenili, Mme Vve G., Nouveau Bazar.
Fioratos, Denis, Ch. Kamel.
Fleurent, E. J., fils & Co., Ch. Elfi bey.
Fregi & Chouéri, Ch. Bein el-Sourein.
Fusco, S. L., Haret el-Chafeï (Abdel-Aziz).
Gorini, Ranieri, Atfet Sidi Abdel-Hakk, 40, et av. de Boulac.
Gluckmann, N., Jardin Rossetti et r. du Téléphone.
Hanna, Gayed, r. église catholique.
Hochstein, Wilhelm & Co., dept. B, Ch. el-Tourguemane, 7.
Lyco, Georges, Ch. Bein el Sourein, 5.

Maison fondée en 1898
SPIRO GASPARINATOS
LE CAIRE — ALEXANDRIE
Téléphones N° 1200 & 703 — Boîte Postale N° 1058
Agent général pour l'Egypte et le Soudan des maisons:
COURVOISIER LTD., COGNAC
HAMILTON DISTILLERY & Co LTD., CANADA
W. A. ROSS & BROTHER LTD., LIVERPOOL
P. COURTESSIS, PIRÉE
DUNCAN STEWART, EDIMBURGH
D. BAKER & CIE., LIVERPOOL
Seul dépositaire de la Maison
J. DENIS, HENRY MOUNIE & C°, COGNAC

Lycos, Stelios, Kantara el-Guédida (Khoronfiche).
Marchand, François, Ch. el-Faggalah, 70.
Matouk & Cressaty, Ch. Abdel-Hakk el-Sombâti, 1.
Militello, Salvatore, Ch. Abdel-Aziz.
Mortimer, A. A., Ch. el-Maghrabi, 23.
Nackson, R. Z., Ch. Saptieh, 35.
Nardi, Enrico & Co., Ch. Zervudachi, 8.
Paz, Mathias de la, Ch. Djelal pacha, 7.
Pierides, G., Bazar Mourour.
Pinto & Di Giulio, Ch. el-Torbah, 2 et Ch. el-Boghdady, 2.
Richon le Zion, Ch. el-Maghraby, 9.
Riso, S. di M., Ch. el Cheikh Aboul Sebaa, 14.
Rocchini, Ernest, Ch. el-Madabegh, 13.
Romeo, Juan, Ch. Abdel-Aziz, 4.
Sachs, H. & Fils, Ch. Sabri, 13 (Daher).
Sackenreuther, Michel, Darb el-Saada, 1.
Seeger, G., boul. Mohamed Aly.
Simonds, H. & G. Ltd, Henry A. Imbroll agent, Haret Awayed (Kasr el Nil)
Società Italiana per il Commercio dei Prodotti Alimentari, Jardin Rossetti.
Société Carmel Oriental, Ch. el-Maghraby, 9.
Spathis, N., Ch. Nubar pacha.
Staticelli, Vve P., & Figlio, Haret Chawarbi.
Tatlian, Kévork, Ch. Abdel-Aziz.
Thiercelin, Paul, Ch. Makar bey, 8 (Fagallah).
Tsamados, Jean G, Jardin Rossetti.

PILULES PINK
TONIQUE DES NERFS · REGENERATEUR DU SANG

Viel, de, Ch. el-Madabegh, 35.
Walker & Meimarachi, Ltd, Ch. Kasr el-Nil, 50.
Zigada, Nicolas, Ch. Kamel.
Zinutti, L., Ch. Abdel-Hakk el-Sombâti.
Zion Trading Co., Ch. Mikhaïl Gad (Fagallah).

ALEXANDRIE

Abel & Schellemberg, r. église maronite.
Agulhon, C., succr. de B. Tron, r. du Télégraphe anglais, 2.
Ahmed Hamed & Co., r. Warchet el-Toubguieh, 38.
Albertini, Eredi, r. Mahmoud pacha el-Falaki, 6.
Alby, Aug., pl. Mohamed Aly, 9.
Antoniadès, G. E., r. Wakalet el-Lamoun.
Antoniadès frères, r. el-Rachki, 18.
Attard, G., & Co., r. Sidi Abou Choucha.
Barbagallo, M., r. masguid Faham, 14.
Barbaresso, A. D., r. des étudiants, 1.
Bertocchini, Vinc., r. el Metwalli, 26.
Bertocchini & Co., r. Sidi el Metwalli, 26.
Bracha, Flli, r. gare du Caire, 13.
Castanos & Co., r. Sésostris, 12.
Cataloutzis, J., r. mosquée Attarine, 56.
Chaïretis, Th. M., r. mosquée Terbana, 10.
Chryssoverghi, D. A., r. Soliman pacha.
Condoyannagi Flli, r. prince Abdel-Moneïm, 134.
Condarato, S. A., r. gare de Ramleh, 11.
Constantoulakis frères, r. mosquée Attarine, 26.
Crendiropoulos, Cocos, r. église maronite, imm. Monferrato.
Cristofaro, Costi, r. anc. douane, 36.
Danghieri, F., ruelle Jerusalem, 5.
Demay, A., ruelle Debbane, entre les Nos 6 & 8 du boul. Ramleh.
Dessberg, E. & M., r. Pirona, 3.
Donardi, Alberto, r. Sidi Emad, 10.
Douvopoulo, Alex. E., Bab el-Akhdar.
Elefterakis, S., r. Ibrahim 1er, 28.
Faro, Domenico, r. Abil-Dardar, 10.

☞ **FLORIS, CASTRINO-YANNAKIS & Cº.** Alexandrie.
Négociants en gros de Miel, Huiles, Savons, Liqueurs, etc. etc.

Gattet, Louis, r. Salah el-Dine, 24.
Gdorides, Ch., r. anc. douane, 11.
Giorgiafendis, L., r. el-Midan.
Housny, Georges, r. Temple Menasce, 5.
Kyriacou & Macrides, r. Sidi el-Metwalli.
Lambiris, M. N., r. Tewfik, 8.
Lemédioni, D., r. Rosette, 26 et r. Kom el-Dik.
Lopez, L. N. & Co., r. Centrale.
Loupoyannakis & Papadakis, r. Cayed Gohar, 15.
Mandelbaum, M., & Co., r. Colucci pacha, 4.
Mattonai, L., r. de la Poste, 5.
Mavriannidis, K. & Co., r. Abdel-Moneïm, 109.
Mitrou, Costi, r. Soliman pacha, 5.
Monnet, J. B., r. Toussoun pacha, 11.
Pamphili, Charalambo, r. de la Marine, 10.
Panayotidis, Jean S., r. Souk Kanto.
Panicopoulo, A., r. Anastassi.
Panighini, Alfeo, r. des écoles Grecques.
Pantazopoulos, Alex., r. Midan, 13.
Papadakis, C., r. Soliman pacha, 4.
Papadimitriou, G., r. Nubar, 6.
Pérard, Philippe, r. Gessi pacha, 2.
Pfeiffer, Carl, r. el-Warcha, 24.
Poriasi, Angelo, r. des Etudiants, 3.
Protopappas, J., r. télégraphe anglais, 4.
Ragazzini, R. & Co., r. masguid Attarine, 32.
Raglianti, Vve. G., r. des Sœurs, 30.
Reis, L. & Co., r. Chérif pacha, 27.
Richon le-Zion, r. anc. bourse, 9.
Riso, S. di M., r. Averoff, 1.
Ronci, L., r. des Sœurs, 14.
Sabbag, Nicolas G., r. gare du Caire, 3.
Savio, P., r. Ebn Kaldoun, 1.
Schwtzi, Franz, passage Chérif.
Simeonides, Théocharis N., r. Tewfik, 10.
Simi, Adolfo, & fils, r. gare de Ramleh, 15.
Simonds, H. & G. Ltd, r. Sidi el-Halwalghi, 5.
Skinitou, Th., r. église maronite.
Société Carmel Oriental, r. anc. bourse, 9.
Sottiris, Jean E., r. de la Poste, 12.
Spathis, N., r. Averoff, 2.
Spetsiotis, G. P., ruelle Ebn Sina, 3.
Stamelos, N. I., Bazar Français.
Stilianidis, C. & Co., r. Abdel-Moneïm, 140
Tisseau, Réné, r. Kham pacha, 3.
Tassopoulos, Ath., r. de la Poste, 4.

ANIODOL LE PLUS PUISSANT ANTISEPTIQUE
ni caustique, ni toxique, ne tachant pas.
POUR TOUS USAGES : SOINS DES YEUX. HYGIÈNE DE LA FEMME, ETC.

Torcia, B. & A., r. Sidi el-Souri, 24.
Toupajeannakis & Papadakis, r. Cayed Gohar, 15.
Trochalakis, P., r. 1er Khédive, 10.
Tron, Paulin, r. el-Falaki.
Vafiadis, P., r. gare de Ramleh, 3.
Vannini, B., r. des écoles italiennes, 2.
Voulgaropoulos, C. G., r. 1er Khédive, 5.
Whitfield & Co., r. Colucci pacha, 4.
Zacher, Nicolas G., r. Cléopatre, 7.
Zakas & Panagopoulos, r. Sidi Metwalli, 10.
Zamboulini, C., r. Anastassi, 35.
Zammit, Giuseppe, Station Bacos.

PORT-SAID

Capsopoulos, Ch. M., r. Ramsès.
Coroni, M. C., r. du Commerce.
Dell'Olio, Antonio, r. église catholique.
Haldoupis, Const., r. du Commerce.

Michel N. MAVROMOUSTAKIS
PORT-SAID
Place de Lesseps et Acca — B.P. 157
Fournisseur des Bateaux Autrichiens
Grand dépôt de vins français, de Samos et de Chypre
Bières, Liqueurs et Spiritueux divers
Beurres de Turquie
Huiles d'olive de Turquie et de Grèce
Denrées coloniales et comestibles de toutes sortes
IMPORTATION-EXPORTATION
VENTE EN GROS ET EN DÉTAIL

Nenna, Tommaso, r. Constantinieh.
Richon le-Zion, r. du Commerce.
Sablich, Anselmo, r. du Bazaar.
Société Carmel Oriental, r. du Commerce.
Turcio, G., & Figli, r. Constantinieh.
Volanopoulos Frères.

TANTAH

Franco, Israël, Ch. el-Moudirieh.
Gramenopoulo, Gram., pl. Moudirieh.
Nasri Diriani, r. Aboul-Ezz.

Vitriers

CAIRE

Acoluloumbre, S., & B. S. Fua, Ch. el-Mezayen.
Comptoir de Vitrerie et Miroiterie d'Egypte, Ch. Souk el-Tewfikieh, 18.
Hassan Gabr, Ch. Gameh el-Banat.
Hazan, D. M. & B. S. Fua, Ch. el-Bosta, 7, (en gros Ch. Dessouki).
Ibrahim Abdel-Dayem, boul. Clot bey.
IbrahimMohamed Salem, boul. Clot bey.
Mohamed Amin, Ch. Clot bey.
Mohamed Saleh, Ch. Gameh el-Banat.
Mohamed Youssef Chaker, Ch. Clot bey.
Moussa Hassan, Ch. Clot bey.
Ramadan Moustafa, Ch. el-Abbassieh.
Salama, M., Ch. Bein el-Sourein, 3.

ALEXANDRIE

Abdel-Rahman Aly, r. Nubar pacha, 12.
Ahmed Moustafa, r. des Sœurs, 52.
Chapira, R., r. des Sœurs, 3.
Hazan, Houlou & Alcouloumbré, boul. Ramleh, 13.
Miran, David, boul. Ramleh, 17.
Mohamed Abdel-Aziz, r. Anastassi, 25.
Mohamed Kababi, r. mosquée Ibrahim pacha, 1.
Moustafa Hassan, r. Bab el-Akhdar, 27.

PORT-SAID

Mazarakis, Athanase, r. Memphis.

TANTAH

Moharem Abou Sirri, Ch. Tal el-Haddedin.

Voitures pour Enfants

(Voir aussi Ameublements)

CAIRE

Bazar Oriental, Dellaporta frères, Ch. Bab el-Charki.
Levi, Benatar & Co., Ch. Boulac, 1.
Madkour Hassan bey & frères, Ch. Taher et Hamzawi.
Orosdi-Back (Etabl.), Ch. Abdel-Aziz.
Walker & Meimarachi, Ltd, Ch. Kasr el-Nil, 50.

ALEXANDRIE

Baladi, Habib, r. Chérif pacha, 18.
Bazar Universel, r. Chérif pacha, 12.
Boroméo, J., r. Chérif pacha, 29.

R. KUSTER & C°. TÉLÉPH. 287
Fers et Métaux en tous genres

Châlons, Hochapfel & Co succrs, r. Chérif pacha, 8.
Matton & Debono, r. Nubar, 7.
Reis, L. & Co., r. Chérif pacha, 27.
Stein, S. (La Grande Fabrique), pl. Mohamed Aly.
Walker & Meimarachi, Ltd, r. anc. bourse, 3.

Voitures de remise

CAIRE

Bazergui, S., & Co., Jardin Rosetti.
De Leonardi, C., Ch. Elfi bey.
Gazi, V. R., Ch. Abbas.
Nouvelle Carrosserie Parisienne, A. Soing & A. Ramili, Ch. el-Kassed, 25.
Rosati frères, Ch. Abdel Daïm, 24 (Abdine).
Satariano, Giuseppe & Co., Ch. Souk el-Tewfikieh, 6.
Société des Automobiles et des Omnibus du Caire, r. anc. musée (Boulac).

ALEXANDRIE

Aden, Joseph S., r. du 1er Khédive, 20.
Angelo, Dimitri, r. Moharrem bey.
Ashiour, Derbale, Bulkley (Ramleh)
Assaf, Joseph, r. Ragheb pacha.
Coen, Edg. & Co., r. Rosette, 82.
D'Auria, Joseph, boul. d'Allemagne.
Fabri, Ed,, r. Hamam el-Zalab, 6.
Faraut, Etienne, r. el-Farahdé, 19.
Mahmoud Gouda, Bacos (Ramleh).
Mahmoud Mohamed el Baradeï, r. Kayed Gohar, 19.
Mohamed Ahmed Tamboulli, Minet el-Bassal.
Mohamed Habib, r. masguid el-Hadari, 7.
Nahem, Ahmed, r. el-Farahdé, 27.
Rowden's, John, Hadra, palais, 3.
Sonnino & Botton, r. Abou Dardar.
Valenti, C., r. prince Abdel-Moneïm, 53.
Youssef Saffi Elwan, r. Salah el-Dine, 43.

ASSIOUT

Abdin Ahmed, Ch. el-Khodarieh.

Volailles

ALEXANDRIE

Ahmed el-Taudoulsi, r. mosquée Nazir, 13.
Mohamed & Saïed & Co., Bazar français.

PORT-SAID

Sarhan Saïd (Hag), r. du Commerce.

Voyages (Agences de)

Bureau International de Voyages (Fotiades & Co)
CAIRE: Ch. Emad el-Dine, St. Davies Bldgs.
PORT-SAID: pl. de Lesseps.
Cairo Express Agency.
CAIRE: Ch. el-Maghraby, 8.
ALEXANDRIE: Jacques Braun, r. Ragheb pacha, 4.
Cook, Thos, & Son (Egypt), Ltd.
CAIRE: Ch. Kamel.
ALEXANDRIE: av. Rosette, 2.
ASSIOUT: Ch. el-Hamra.
KENEH: Ch. el-Bahr.
PORT-SAID: quai François-Joseph.
SUEZ: A.W. Hadyn agent, Port-Tewfik.
Clark's Tours.
CAIRE: Ch. el-Maghraby, 6.
Duchemin
CAIRE: Cairo Express Agency agents, Ch. el-Maghraby, 8.
Fotiades, F. Th.
CAIRE: Ch. Emad el-Dine, St. Davies Bldgs.
ALEXANDRIE: r. Chérif pacha, 27.
Hamburg & Anglo-American Nile Co.
CAIRE: pl. de l'Opéra.
ALEXANDRIE: Egyptian Bonded Warehouses Co Ltd agents, Douane.
PORT-SAID: Tancred, Bonnici & Co agents, Savoy Hotel Buildings.
King, Henry S., & Co.
CAIRE: Walker & Meimarachi, Ltd agents, Ch. Kasr el-Nil, 50.
PORT-SAID: quai François-Joseph.

IODOKINOL Dépuratif, Stomachique, et régénateur de forces.
En vente dans toutes les drogueries et grandes pharmacies.

Lubin.
CAIRE: The Transit Express agents, Ch. el-Maghraby, 6.
ALEXANDRIE: F. Th. Fotiades agent, r. Chérif pacha, 27.
PORT-SAID: Dimitri Roumelioti directeur, r. Eugenie.

Messageries Maritimes.
CAIRE: Ch. el-Maghraby, 10.
ALEXANDRIE: pl. Mohamed Aly, 3.

Nissaire, Farugallah & Co.
CAIRE: Ch. Zervudachi, 12.

Munari, D. E.
CAIRE: Ch. Kamel, 4.

Pitt & Scott Ltd.
PORT-SAID: Bonnici, Tancred & Co., Savoy Hotel Bldgs.
SUEZ: G. Lazzerini & Co agents, r. des Messageries.

Stockwell & Co. Ltd.
PORT-SAID: John Wm Naudi agent général, quai François-Joseph.

Tabet's Tours Co.
CAIRE: Ch. Kasr el-Nil, 17.

Transit Express.
CAIRE: Ch. el-Maghraby, 6.
ALEXANDRIE: r. Tewfik 1er, 12.

Watermen

PORT-SAID

Alexandrato Brothers, r. Sultan Osman.
Port-Said Ship Water Supply Co., Giovanni Saïd gérant.

SUEZ

Albani frères & Co., Port-Tewfik.

Yeux artificiels (Fabr. de)

CAIRE

Giron, Mme, pl. Abdine, 10.
Pharmacie Nouvelle et Esculape, Mousky.
Rieder, Mme, Ch. Abdine, 6.

Zinc

Société Anonyme des Mines et Fonderies de Zinc de la Vieille Montagne, Rue Richer. 19 PARIS et à CHENÉE (Belgique).

Zincographie

CAIRE

At-Tamaddon, Ibrahim Ramzi & Co., Ch. Kerabieh, 30.
Bœhm, Rudolf & Co., Ch. Clot bey.

FONDERIE DE CARACTÈRES
Rue Mohamed Aly
Chareh Momtaz — CAIRE (Egypte).

ELECTRICITÉ
A. H. MOLLIK, ALEXANDRIE, Rue Stamboul, 10, — Téléphone N° 1137
Force et Lumière, Lampes économiques
LUSTRERIES FRANÇAISE ET ANGLAISE

Atelier Photo-mécanique
RUDOLF BOEHM & Cie
LE CAIRE
RUE CLOT BEY (en face Darb el-Ibrahim)
CLICHÉS
en zinc, cuivre et laiton pour Typographie
Stéréotypie & Galvanoplastie
Illustrations et Réclames
CROMO-ZINCOGRAVURE
en 3 et 4 couleurs
Reproduction photographique de Dessins etc., en encre grasse pour Lithographie
DESSINS ART MODERNE
Vente de Zinc, Cuivre, et bois artificiel.

Margoches, J., Ch. Emad el-Dine.
Riad Chehata, Ch. el-Faggalah, 16.
Sabongi Frères, Ch. el-Bawaki.
Sinemian, A., Haret el-Amir Hussein, 8 (Mohamed Aly).
Tchalekian, Sinan, Ch. Gheit el-Edda.

ALEXANDRIE

Arvanitaki, John, r. église grecque.
Margosches, H., pl. Ste.-Cathérine.
Margosches, Marc, r. église Debbané.
Mohamed Aly Khaled & Co., r. de l'Arsenal, 74.

Champagne EDOUARD AUBE
REIMS
TOUSSAINT SUZZARINI, Agent Général, ALEXANDRIE.

ANGLO-EGYPTIAN SUDAN

The Anglo-Egyptian Sudan extends over the basin of the upper Nile from Victoria lake to Nubia,

The conquest of this country by Egypt was stated under Mohamed Aly in the year 1824 and was completed fifty years after in 1874.

The Egyptian Government, after having pacified the country, was beginning to use its efforts towards its development, when Mahdisme broke out in the year 1881 ; a certain Mohamed Ahmed bey name, who pretended to be the Messiah announced by the prophet, raised an insurrection in the country of Dongola, and afterwards in all the mussulman provinces of the North and West. Since then, and up to the year 1896 all the territory extending between Wadi Halfa and the region of the Great Lakes was ruled by the Mahdi and his successors.

At this latter period the Egyptian Armies with the aid of the British troops, and thanks to their bravery and endurance, stated again the conquest of the country and after three years of war, the Egyptian flag was flying again in Khartum.

An Anglo-Egyptian convention signed in the year 1899 defines the new situation of the Sudan. Since the country has rapidly developed and is flourishing in every respect.

Physical Geography.

SITUATION :— The Sudan extends between longitudes 21 and 39 East of Paris and latitudes 22· North 5·30· South.

AREA :— The Sudan measures 2.600.000 square kilometres ; two and half times the area of Egypt ; one quarter that of Europe.

BOUNDARIES :— No natural boundary separates the Sudan from Egypt. Its boundaries on the other three sides are : on the East, the Red Sea, Eritrea (Italian) and Abyssinia ; on the West, the French Congo and the Wadai independant province; on the South the Uganda Protectorate (British) and the Belgian Congo.

OROGRAPHY :— The Sudan has the form of a basin ; the centre of the country is flat and the circumference is mountainous.

The deserts of Djezireh, Bayoula, Nibia, almost sterile hand, extend over the Northern part of the country. A large swamp, formed of several small rivers communicating with each other, extends over South.

On the West rise the high summits of the Darfour ; on the East the ast mountains of the Abyssinian table-land.

At the centre extends a large plain, slightly inclined and undulating where rise the high lands of Kordofan and in the middle of which flows the Nile.

HYDROGRAPHY: — The Sudan forms the major part of the basin of the Nile, which occupies the centre of the country. It is while flowing through the Sudan that the Nile receives all its tributaries:

1· On the West:

The Bahr el-Ghazal whose tributaries are the Pango, the Bahr el-Arab, the Waou, the Djour, the Rohl, etc. It joins the Bahr el-Jebel, the name by which the Nile is called above the mouth of Bahr el-Ghazal, of the lake Nô.

The Nadi Moketem.

The Nadi Melek.

2· On the East:

The Sobat whose tributaries are the Baro, the Pibor and the Akobo. It rises at the South of the Abyssinian table-land and joins the White Nile (Bahr-el-Abiad) just above the moulh of the Bahr el-Zeraf.

The Blue Nile (Bahr el Azrak) or Abai, whose tributaries are the Didessa, the Dinder, the Rahad. It rises at the lake Izana in Abyssinia and joins the White Nile at Khartoum.

The Atbara whose tributaries are the Takazzé or Setit. It rises also in the mountains near the lake Tzana and flows into the White Nile at Atbara.

There are no other rivers of any importance in the Sudan except the Nile and its tributaries. The Gash and the Baraka, however, might be mentioned: both rise in Eritrea, but disappear in the desert: the Baraka before reaching the Red Sea and the Gash before joining the Atbara, which however it reaches sometimes when the rainfall is exceptionally abundant.

The Sudan is the recipient of the greatest quantity of the rainwaters of central Africa, principally the waters of the Abyssinian and of the Great Lakes table-lands. The German traveller Schweinfurth compares the Sudan to a sponge with water running in every direction. This comparison adapts itself principally to the southern part of the country, called the «Sudd region».

As it leaves the table-land of the great lakes, the flow of the Nile, owing to the slight inclination of the ground, is very slow; the bed of the river extends over immense areas, divides itself in branches and forms a countless number of islands. A great quantity of aquatic plants grow in it and transform it into a sort of very large marsh; this is called the «Sudd» an arabic word meaning «obstruct».

Between Gondokoro and the mouth of Bahr el-Ghazal, the «Sudd», is so extensive that it is difficult to trace the stream of the river. By constantly clearing away the «Sudd», the main stream is kept open for navigation throughout the year.

CLIMATE:— The climate in the Sudan is tropical. The heat is damper and more even in the South, while extreme in the North.

The rainfall which is very great of the lakes and of the Bahr el-Ghazal during which is the wet season lasts about 8 months, diminishes gradually towards the north and is practically nil in Nubia.

The winds, the most constant, are those blowing from the West.

Political Geography.

ETHNOGRAPHY:—The Sudan has been in all ages the theatre of war of various races owing to its proximity to the Sahara.

The nomad of the desert always seeks to turn out the settled labourer of the more privileged regions which form the boundaries of his coun-

try. Hence the conflict which explain the variety of races living along the basin of the Nile.

The various tribes which form the population of the Sudan can be divided into two categories: The arab tribes and the negro tribes.

The arab tribes occupy the north, the most noted are the Bacharis, the Bagarras and the Choucrits.

The most numerous negro tribes occupying the South are the Shillouks, the Dinkas, the Bongos, the Nouers, the Nyam-Nyams.

The languages spoken in the Sudan are as varied as the races occupying the country.

GOVERNMENT:— According to the convention signed on January the 19th 1899 by the British and Egyptian Governments, the Anglo-Egyptian Sudan forms a country detached from Egypt and has a Government of its own. The Governor General of the Sudan is appointed by the Khedive on the recommendation of the British Government, without whose consent he may not be dismissed.

Mudirs or Governors govern the thirteen moudiriehs or provinces.

The territories over which the moudirieh extends are administrated by mamours who are all native officers of the Egyptian army.

ADMINISTRATION:— The principal Governments Departments are:

Civil Secretary's Finance, Legal, Railways, Public Works, Steamers, Customs, Education, and Posts and Telegraphs.

JUSTICE:— The Sudan has a legislation of its own. The Governor General makes the law, which is called «Proclamation». But in order that his ordinances may have the force of laws, they must first be submitted for the approval of the Council of the Ministers of the Egyptian Government.

There are tribunals in every Mudirieh to judge offences against the laws and settle questions of dispute. The «Capitulations» or the special laws for foreigners do not exist in the Sudan. But there are, as in Egypt and the other mussulman countries, native tribunals, for the application of mussulman laws. These tribunals, called Mehkemehs, are presided over by kadis or judges.

PUBLIC INSTRUCTION:— There are a great number of schools, called kuttabs, in the Sudan, religious instruction alone used to be given in these schools, but now reading, writing and mathematics are taught.

Primary schools, similar to those of Egypt, are established in all the most important towns: Khartum, Omdurman, Wad Medani, Suakim, Halfa, etc.

The Gordon Memorial College at Khartum, possesses: a primary school, a school of industry, Training Colleges for teachers in English and the vernacular, a library and a museum. The teaching is in Arabic and English.

FINANCES:— *Revenue and Expenditure.*— The revenue of the Sudan Government is derived from rates and land taxes, date trees, animals, gum, feathers, ivory, dura, etc.

The expenditure includes the large sums of money necessary for the establishment of a good system of Government for the laying out of the railway and telegraphic lines, for the upkeep of the army.

POPULATION:— Before the Mahdist revolution, the total population of the Sudan, was reckoned in various ways, being estimated by some persons as 10 millions.

The population during the war was considerably reduced and estimated to-day at 2.000.000.

ADMINISTRATIVE SECTION:— The Sudan is divided in thirteen mudiriehs (provinces); each of which is divided into a varying number of Mamuries, each of which is under a Mamur who is an Egyptian Officer.

Mudiriehs

Mudirieh	Chief-town	Mamuria
Bahr el-Ghazal	Wan	11 — Chak Chak, Dem Zubeir, Meridi, Meshra el-Rek, Mvolo, Raga, Rumbek Shambé, Tembura, Tonj, Wau.
Berber	El-Damer	5 — Berber, El Damer, Abu Hamid, Shendi, Atbara.
Dongola	Merowe	6 — Argo, Debba, Dongola (El Ordi), Kandak, Korti, Merowe.
Upper Nile	Kodok	7 — Abwong, Gambela, Khor Atar, Kodok, Melut, Renk, Taufikia.
Kassala	Kassala	4 — Gallabat, Gedaref, Kassala, Mefaza.
Khartum	Khartum	3 — Khartum, Omdurman, Geili.
Kordofan	El-Obeid	11 — Bara, Dilling, El-Eddaïa, El-Obeid, Nahud, Tagala Taïara, Talodi, Tendik, Um Dam, Kadugli.
Sennar	Singa	7 — Abu Naama, Dar Fung, Dinder, Keili, Roseires, Sennar, Singa.
Halfa	Wadi-Halfa	3 — Halfa, Sukkot, Mahas.
White Nile	El-Dueim	5 — Dueim, Gedid, Geteina, Hillel Abbas, Kawa.
Blue Nile	Wad Medani	6 — Abou Deleig, Kamlin, Managil, Messellemia, Roufaa, Wad Medani.
Suakim	Suakim	7 — Port-Sudan, Suakim, Tokar, Akik, Holaib, Karora Mohd Ghol.
Mongalla	Mongalla	3 — Aliab, Bor, Mongalla.

Principal Towns and Places in every Mudirieh.

Mudirieh of Bahr el Ghazal (about 400,000 inhabitants).—Extends between the Bahr el-Arab, the Bahr el-Ghazal and the Bahr el-Jebel. The products of this mudirieh are vegetables of various kinds, fruits, cotton, india-rubber, timber, ivory.

The Dinkas, Nuers and Niams-Niams form its principal population; they generally like hunting the gazelle and the girafe.

Wau, the seat of the Mudirieh, is on the Djour.

Shambe is the only town of this province on the Nile.

Meshra el-Rek on the Bahr el-Ghazal has a very advantageous position for trade.

Mudirieh of Berber, between Dongola & Khartoum, very fertile; produces vegetables, cereals, sugar, cotton and daks.

El-Damer seat of the Mudirieh near the confluence of the Nile and the Atbara. Its position is similar to that of Khartum, and the neighbourhood of the Nile to Red Sea railway line gives it a great chance of development.

Berber is an important station on the Halfa-Khartoum railway, near the branch to Suakim and Port Sudan, with which towns it is also connected by caravan routes.

Atbara situated at the confluence of the Nile and the Atbara is the head quarters of the Railway administration.

Shendi, a military station.

Abou-Hamed, small village situated half way between Halfa and Khartum. At this town the railway line runs again along the Nile valley after traversing the Libian Desert.

MUDIRIEH OF DONGOLA, at the South of Halfa and at the West of Berber: A large stretch of cultivable land traversed by the west loop of the Nile.

Merowe (2500 inhabitants). Seat of the mudirieh, where recent excavations are resulted in many interesting archeological discoveries.

Dongola (El-Ordi) (1600 inhabitants). Regained from the Mahdists in 1896. It has a town hall, a school, a mosque and a market.

Kareima the terminus of the railway line from Abou Hamed. A good river route connects it to Dongola.

MUDIRIEH OF THE UPPER NILE, between Sennar and Mongalla; its products are vegetables, fruits and cotton in abundance.

Kodok seat of the Mudirieh on the east bank of the Nile.

MUDIRIEH OF KASSALA, between the hills of Abyssinia and Khartum in which flows the Atbara, lent to the Italian Government after the Mahdi's insurrection but given back to the government of Sudan.

Kassala (6000 inhabitants), the seat of the mudirieh, on the Gash, well known for the cereals it produces, a military town on the frontier of Eritrea and an important commercial centre.

MUDIRIEH OF KORDOFAN, on the East of the White Nile and on the North of the Bahr el-Ghazal and of the Bahr el-Arab. Its chief products are millet and onions. It has a large trade in gum, ivory and feathers.

El-Obeid (10,000 inhabitants), seat of the mudirieh, from where radiate the commercial routes to Omdurman, Dueim and el-Facher.

El-Nahoud is a commercial centre between Kordofan and Darfur.

MUDIRIEH OF SENNAR, on the middle branch of the Blue Nile, called the granary of Sudan owing to its great fertility.

Singa on the East Bank of the Blue Nile, terminus of the navigation steamers on this river.

MUDIRIEH OF HALFA, at the extreme North of the Sudan between Egypt and the Mudirieh of Dongola.

Halfa, seat of the mudirieh, 40 kilometres from the Egyptian territory; terminus of the Halfa-Khartum railway line. A regular service of steamboats connects Halfa to Shellal (338 kilometres).

MUDIRIEH OF MONGALLA the southermost province of the Sudan adjoining the Uganda Protectorate. Principal towns:— Mongalla, Bor.

MUDIRIEH OF THE WHITE NILE, between the Mudirieh of Khartum and the Mudirieh of the Blue Nile.

El-Dueim (1.200 inhabitants) on the west bank of the Blue Nile, seat of the mudirieh, great centre of the Kordofan gum trade.

Hillet Abbas, a great commercial route connects this town with Sennar.

MUDIRIEH OF THE BLUE NILE, extending along the lower part of the river of the same name and comprising the greater part of the fertile district of Guezireh.

Wadi-Medani (14.000 inhabitants), seat of the Mudirieh, great trade centre for all the products of the Sudan.

Managil, at the centre of the fertile district of Guezireh, on the road that connects Doumi with Wad Medani.

MUDIRIEH OF SUAKIM, sea-side province of the Sudan, along the Red Sea coast, between the Egyptian and Eritrean boundaries.

Suakim (6.000 inhabitants), sea port on the Red Sea, junction with the Nile to Red Sea Railway. Great export trade in gum, cotton, pearls. Import trade in cotton goods, timber for building, and other european manufactures.

Port-Sudan (Cheikh-Bargout) head quarters on the Mudirieh, sea port on the Rea Sea, capable of ascommodating large steamship, 56 kilometres north of Suakim, principal terminous of the Nile to Red Sea Railway line.

Tokar, in the Baraka Delta on the commercial route between Suakim and Kassala.

Darfour Territory, at the west of Kordofan, is governed by a native sultan, who is dependent of, and lowes alegianceto the central government of Khartum. The country said to be rich in iron mines and particularly in copper mines (Hofrat el-Nahas).

El Facher, the capital on the Wadi el-Ko, tributary of the Bahr el-Arab, is an important station on the caravan route from Assiut. It is an important centre for the gum, feather and hide trade.

Economic Geography.

Agriculture;— The vegetable products of the Sudan vary from South to North according to the rainfall. On the South and East extends the big forest, Savanna; on the West and the centre, the steppe; on the North the desert.

The forests on the South and West are rich in precious ressources. The gum tree grows plentifully in the Kordofan along the Ouadis; but these valuable products are imperfectly cultivated. The natives live by hunting the elephant for ivory, the rhinoceros for leather, the lion and the panther for their skins.

The steppes of the Darfour and the Kordofan are favourable to cattle breeding, to which a great extension could be given. A sort of buffalo, sheep and goats are numerous, but they form a small proportion of the commercial exchange.

The valleys and river sides are well cultivated. The best agricultural lands are those on the East of Khartum between the Atbara, the Bahr el-Azrak and the Nile. The principal products are: durah, millet, which can be ranked among the first, broad beans, sesame, ground nut, tobacco, corn, etc.

Industry:— Industry is still in a very rudimentary stage in the Sudan, and consists of mats, cotton cloth or wool weaving, and of the manufacture of agricultural implements.

Natural Products:—

a) The forests produce gum, indiarubber, ebony, timber for building and fibres (Kordofan, region of the Bahr el-Ghazal and of the Blue Nile);

b) *Domestic Animals*: Horses, dromedaries, goats, sheeps, etc;

c) *Wild Animals:* Elephants (very numerous in the forests of Bahr el-Ghazal, Bahr el-Jebel, Kordofan, Darfour), — Hippopotamis and crocodiles (near the lake Nô, in the river Duider, etc.),—Lions, leopards, girafes (in the South and East Jungles),— Ostriches (in the Sand plains, between the Nile and Eritrea, Kordofan, Bahr el-Ghazal).

Animal Products:—

a) *Ivory* (regions of the Bahr el-Ghazal, Upper Nile, Kordofan);
b) *Ostrich Feathers* (Kordofan) exported to London and Paris;
c) *Ibides* (Goat, rhinocero, lion, panther).

Mines:—

a) *Gold* (near the Sennar between the Nile and the Red Sea);
b) *Copper* (Darfur: Mines of Hofrat el-Nahas);
c) *Iron* (Darfur, Southern Kordofan, Bahr el-Ghazal province);
d) *Lignite*, a kind of coal (Dongola).

The principal countries in commercial relation with the Sudan are: England, France, Austria, Germany, Russia, United States and Italy.

The different articles exchanged with these countries are:

Country	Import	Export
England.....	Cotton goods, Machinery, Cutlery.	Gum, Feathers Cotton.
Austria	Sugar, Tarbouches.	Gum.
France.....	——	Gum, Feathers.
Germany.....	——	Gum.
Turkey	Tobacco, Timber.	—
Russia.....	Flour and Corn, Timber.	—
United States..	——	Gum.
Egypt.....	Sugar.	Dates.

Means of Communication.

The great routes of communication in the Sudan are:

1· With the exterior: The Red Sea from Suakim and Port Sudan harbours: the Valley of the Nile which connects the Sudan to Egypt, the Valley of the Blue Nile, the natural route to Abyssinia; the great caravan routes of the Darfour and Kordofan which give access to the basin of the Congo and Niger.

2· With the Interior:

a) By River: — The Nile is navigable up to lake Albert, except between Gondokoro and Nimule on account of the rapids. Al the cataracts it is navigable only when the Nile is in flood.

A regular service of steamers runs between Chellal and Wadi Halfa, Khartum and Gondokoro.

The Blue Nile is navigable during flood.

The Bahr el-Ghazal is also navigable up to Meshrà el-Rek.

The Djour from its mouth up to Waou, during the months of September and October.

N.B.—The navigation by steamer is expensive; coal costs very nearly L.E. 3 per ton at Khartum, and wood, which could easily be used instead is becoming scarce.

b) By Rail; The Nile to Red Sea Line, from Atbara Station to Port Sudan with branch line to Suakim (432 kilometres) reduces by 1450 kilometres the route from Khartum to the sea.

The Abou Hamed to Kareïma line (322 kilometres) through Merowe, Korti, in communication with Dongola by a good water route.

The Halfa-Kerma line has been abandoned.

c) Caravan routes, the most important of which are:

Khartum towards Abyssinia though Roufaa, Gedaref and Gallabat;

Gedaref to Suakim through Kassala and Tokar;

Omdurman to el-Facher through El-Obeid, El-Nahud;

Berber to Suakim;

El-Facher to Assiut (Arbaïn route or 40 days route).

Telegraph:— Numerous telegraph lines cover the Sudanese territory. Khartum is the centre of the Great Cairo to Cape line, but also of all the lines which connect the principal towns of the Sudan. On the west

the terminus is El-Obeid; on the South, Tawfikia on the White Nile, Roseires on the Blue Nile, Waoù and Tonj on the rivers named after these towns. Khartum is in communication with Europe and Asia by the Suakim cables.

POST:— The Postal service of the Sudan exists in all important localities:

In the Interior : Three times weekly between Khartum and Halfa.
Once a week, between Abou Hamed and Merowe;
» » between Khartum, Wad Medani and Gedaref;
» » Doueim, El-Obeid, Goz Abou-Goma, Kawa.
Twice a month, between Khartum, Kerma, Dongola ;
» » » » Suakim and Kassala ;
» » » » Khartum, Kodok, Taufikia ;
» » » » » and the Moudirieh of Bahr el-Ghazal ;
» » » » » Mongalla, Gondokoro and the Belgian Congo.

In the exterior :
Once a week between Berber, Kassala, Gedaret, and the Eritrea ;
» » » » » Suakim and Tokar.

As to Sudan Government Railways see page 122.

GOVERNORS-GENERAL OF THE SUDAN.

Osman bey	Date	1825
Muhho bey	»	1826
Khurshid pasha	»	1826
Ahmed pasha Abu Dan	»	1839
Ahmed pasha El-Minikli	»	1844
Khaled pasha	»	1846
Abdel-Latif pasha	»	1850
Rusted pasha	»	1851
Ismail pasha Abou Zebel	»	1852
Selim pasha	»	1853
Ali pasha Sirri	»	1854
Ali pasha Sharkas	»	1855
Arakil bey	»	1857
Hassan bey Salama	»	1859
Mohamed bey Rasikh	»	1862
Musa pasha Hamdi	»	1863
Jaafar pasha Sadek	»	1865
Jaafar pasha Mazhar	»	1866
Mumtaz pasha	»	1871
Ismail pasha Ayub	»	1873
Gordon pasha	»	1877
Rauf pasha	»	1879
Abdel-Kader pasha	»	1882
Ala El-Din pasha	»	1883
Gordon pasha	»	1884
Kitchener pasha	»	1899
Wingate pasha	»	1899

SUDAN CIVIL ADMINISTRATION

Officers and Officials employed in Sudan Government :

CENTRAL GOVERNMENT.

Governor-general

His Excellency El-Ferik Sir F. R. Wingate pasha, K.C.B., K.C.M.G., D.S.O.

Private secretary

El-Kaimakam G. F. Clayton bey.

Military secretary

El-Kaïmakam C.R.G. Mayne bey, D.S.O.

Assistant private secretaries

El-Kaïmakam E. J. F. Vaughan bey.

J. W. Sagar.

Inspector-general

El-Ferik Sir R. Baron von Slatin pasha, K.C.M.G, K.C.V.O., C.B.

Sudan Agent

El-Miralaï L. O. F. Stack bey.

Commercial Secretary

A. P. Bolland.

DEPARTMENTS.

Agriculture & Forests *(Agfor)*

Director

El-Lewa E. B. Wilkinson pasha.

Sub-Department of Agriculture *(Ziraa)*

Assistant Director of Agriculture

R. Hewison.

Inspectors of Agriculture

J. P. Wilton.
W. A. Davie.

Sub-Department of Forests *(Ghabal)*

Assistant Director of Forests

S. A. Wood.

Deputy Assistant Director of Forests

S. Skirmunt.

Inspectors of Forests

A. A. Bisset.
F. Rivett.
J. K. Hepburn.
F. J. Tear.
G. Robinson.

Staff Officer

El-Yuzbashi Mahmoud Helmi el-Samma.

Civil Secretary's *(Dakhlia)*

Civil secretary

El-Lewa P. R. Phipps pasha.

Assistant secretary

K. C. P. Struvé.

Deputy assistant secretaries

El-Bimbashi J. R. Bassett.
El-Bimbashi M. J. Wheatley.

Assistant secretary (stores and prisons)

El-Miralaï M. Coutts bey.

Secretary Central Economic Board

H. P. Hewins.

Commercial Inspector

C. H. Walker.

Mamur Central Prison, Khartoum

El-Yuzbashi Ahmed Talat eff.

Prison officers

El-Mulazim Awal Mahmud Fuad eff.
» » Mohamed Fahmi eff.

Central stores officer

Yusb. Bayumi Hassan Abdel-Wahab eff.

Assistant stores officer

El-Yusbashi Hafez Mohamed eff.

Customs *(Awaid)*

Director

El-Miralaï W. Hayes-Sadler bey.

Inspector of Customs

Captain C. Mc Key.

Inspector of accounts

A. E. Robinson.

Assistant Inspector of Customs

B. W. Echlin.

Customs (*Awaid*) (*continued*).

Commandant, Coast Guards
E. T. Von Becker.

Assistant Inspectors of Quays
El-Mulazim Awal Ahmed Ramzi eff.
» Abdel-Hamid Taufik eff.

Education (*Maaref*).

Director
J. Cnrrie.

Assistant Director
M. F. Simpson.

Instructors
P. Drummond, W.H. Mc Lean, N.R. Udal, E.R.J. Hussey, G. E. Hunt.

Inspector of Schools
El-Yuzbashi Abdel-Rahman El-Subki eff.

Geological Section (*Hogar*).

Geologists
S. C. Dunn.
G. W. Grabham.

Wellcome Tropical Research Laboratories

Director
Dr. A. Balfour.

Research Chemist
Dr W. Beam.

Pathologist
El-Bimbashi R. G. Archibald.

Protozoologist
El-Bimbashi W. B. Fry.

Entomologist
H. H. King.

Finance
(*Cairo, Farasudan, Khartoum, Malisudan*).

Financial secretary
El-Lewa E. E. Bernard pasha, C.M.G.

Assistant Financial secretary
El-Miralaï W. S. R. May bey.

Deputy assistant Financial secretary
El-Kaimakam R. P. S. Elderton bey.

Director General of Accounts
Saïd pasha Shoucair.

Junior Inspectors
T. J. Morris,
M. S. Mac Donnell.

Deputy Inspector
A. J. Forster.

Game Preservation (*Sayadine*).

Superintendent
A. L. Butler.

Intelligence (*Mukhabarat*)

Director of Intelligence
El-Miralaï L O. F. Stack bey.

Assistant Directors of Intelligence
El-Kaimakam G. S. Symes bey, D.S.O.
El-Bimbashi R. E. M. Russell.

Intelligence officer
El-Bimbashi S. S. Butter.

Mamur Rosetta Prison
El-Saghk. Ghonaim Mohamed eff.

Legal (*Kanuni*)

Legal Secretary
E. Bonham-Carter, C. M. G.

Advocate General
R. H. Dun.

Chief Judge
Wasey Sterry.

Judges
H. Morgan, H. St. G. Peacock, M. Fleming, G. W. Williamson.

Civil Judge
N. G. Davidson.

Police magistrate
El-Kaïmakam F. Burges bey.

Land Officer
Major S. K. Flint.

Senior Inspector
C. H. Armbruster.

Junior Inspectors
F. P. Osborne.
C. A. Ball.

Legal (*Kanuni*) (*continued*).

Deputy Inspectors

T. A. Leach.
B. H. Bell.

Legal officer

El-Saghk. Nesib Abcarius eff.

Land Settlement officers

El-Yuzbashi Ahmed Hamuda eff.
» Mohamed Fathi eff.
» Wahba Rizkalla Habashi eff.
» Moustafa Fahmi Halludah eff.
» Mohamed Izzet eff.
» Mursi Mohamed eff.
Mulazim Awal Ahmed Soliman el-Mursi.
» » Saber Santawi eff.
» » Ibrahim Zaki Wahbi eff.

Sub-department of Lands (*Aradi*)

Assistant Director

H. Fraser.

Deputy Assist. Director

R. Wedd.

Architect

G. W. Lord.

Medical department.

Director-general

El-Lewa H.B. Mathias pasha, D.S.O.

Assistant Director

Dr E.S. Crispin.

Senior Medical Inspectors

Dr V.S. Hodson.
Dr N. E. Waterfield.

Medical Inspectors

Dr O. Atkey.
Dr H. C. Squires.

Director Khartum & Omdurman Civil General Hospitals

Dr J. B. Christopherson.

Nursing Sisters

Miss P. Moore.
» M. G. Jones.

Medical Officers

El-Saghk. Mohamed Ali El-Niklaui eff.
» Selim Yusef Attia eff.

Medical Officers (continued)

El-Yuzbashi Musa Yuhanna Hassun eff.
» Selim Tanius Ghusn eff.
» Mikhail El-Soghaiyar eff.
» Asad Kamar eff.
» Nesib Yusef Barudi eff.
» Yusef Mobarak eff.
» Yusef Darwish eff.
El-Mulazim Awal Suliman Salibi eff.
» » Skandar Sarkis eff.
» » Emin Laham eff.
» » Milhem el-Aswad eff.

Civilians

Dr David Sassoon eff.
» Bishara Abud eff.
» Nicola Maluf eff.
» Selim Saigh aff.
» Tawfik Luteif eff.
» Mikhaïl Maluf eff.
» Nesib Mezher Janblat.
» Khalil M. Khouri.
» Naim Cotran.
» Ibrahim Jamal.
» Garabed Ozon.
» Habib Kahil.

Posts and Telegraphs

(*Muwaselat*).

Director

El-Miralaï E.V. Turner bey.

Assistant director

El-Bimbashi H.G. Gandy.

Deputy Assistant Directors

El-Bimbashi W.H. Dale bey.
» F. A. Farguson.

Inspector of Posts

H. Wynne.

Public Works (*Ashghal*).

Director

El-Kaimakam M.Ralston Kennedy bey.

Chief Engineer

B. Burnett.

Public Works (*Ashghal*) (*continued*)

Assistant Engineers

A. C. Gillman.
F. S. J. Oborne.
R. D. Waters.
S. M. Macdonald.
S. Banks Keast.
A. E. Leuchars.
G. E. Seabright.
H. Claxton.
E. Bird.
F. C. C. Balfour.

Assistant director of Works, for roads & communications

El-Kaïmakam H. H. Kelly bey.

Chief Electrical Engineer

J. E. Williams.

Deputy assistant director of Works

El-Bimbashi H. F. O. Thwaites.

Town Engineers

C. J. Slade (Khartoum).
F. H. Cobb (Port Sudan).

Electrical Engineers

A. M. Smith.
J. A. MacLaren.

Assistant Electrical Engineer

R. F. Fisher.

Architect

G. B. Bridgman.

Superintendent of Workshops

S. D. Cross.

Harbour Engineer

R. W. Knollys.

Staff Officer

El-Yuzbashi Arif Lebib eff.

Railways (*Hadid*).

Director

Miralai E.C. Midwinter bey, C.M.G., D.S.O.

Assistant director

El-Kaimakam W.E. Longfield bey.

Chief engineer

El-Kaïmakam M.E. Sowerby bey.

Assistant chief engineer

El-Bimbashi P. C. Lord.

Divisional Engineers

C. M. Hickley.
A. R. Windham.

District Engineers

G. R. Storrar.
J. C. Walker.
F. G. A. Pinckney.
H. V. Hawkins.
H. Walmsley.
R. More.
J. E. Montague.

Assistant Engineers

M. S. Thompson.
L. G. Allison.
H. R. Seabrook.
D. Henderson.

O. C. Railhead

El-Bimbashi R. Micklem.

Traffic Manager

El-Kaimakam E.O.A. Newcombe bey.

Assistant Traffic Manager

Hon. H.G.G. Pelham.

Divisional Superintendent

W. H. Horton.

District Traffic Managers

K. V. Gurney.
C. Havercroft.
L. B. Bayley.
P. R. Egerton.
A. J. P. Scaife.
A. H. Mack.

District Goods Superintendent

W. L. Haywood.

Locomotive Superintendent

C. G. Hodgson.

Assistant Locomotive Superintendent

G. H. Smail.

District Locomotive Superintendents

J. V. Bonnici.
H. W. Stenning.
T. E. Fyers.
R. K. Cornish-Bowden.
J. Robert Green.

Railway (*Hadid*) (*continued*)

Carriage & Wagon Manager

R. Fawkes.

Works Manager

G. E. Mason.

Assistant Works Manager

W. Hallas.

Agent, Alexandria

W. H. Bishop.

Superintendent of Stores

S. B. Cooper.

Railways Battalion

Kaimakam Ali Shawki bey.

Bimbashia

Mohammed Atef eff.
Mohammed Fadel eff.
Hussein Yusri eff.
Ibrahim el-Sayed Fahmi eff.

Saghkolaghasia

Mustafa Omar eff.
Khelil Munib eff.
Mohammed Ali Sa'fan eff.
Osman Hilmi eff.

Yuzbashia

Yusef Hilmi eff.
Ismail Yusef eff.
Mahmud Fahmi eff.
Hassan Fahmi eff.
Mohammed Ali el-Hadari eff.
Yusef Saber eff.
Mahmud Zeki eff.
Ahmed Niazi eff.
Mohammed Izzat eff.
Mohammed Mukhtar Abbassi eff.
Ahmed Bedawi eff.
Mohammed Taufik Ali eff.
Emin Hilmi eff.
Ahmed Shaker eff.
Mohammad Gamal El-Din eff.

Mulazimin Awal

Mohammed Ali Antar eff.
Mohammed Hilmi eff.
Mahmud Mohammed El-Haggan eff.
Ibrahim Sultan Mohammed eff.
Mustafa Safwat eff.
Mohammed Kamel eff.
Ibrahim Khaled eff.

Mulazimin Tawani

Mahmud Seif eff.
Hassan Abu-Zeid eff.

Mulazim Awal Katib

Abd El-Baki Khurshid eff.

Steamers (*Wabur*).

Director

El-Miralaï E.E. Bond bey, D.S.O.

Senior Assistant director

El-Kaïmakam W. Scott Hill bey.

Assistant Directors

C. H. Page.
R. C. Poole.

Deputy assistant director

El-Kaïmakam Mahmud Azmi bey.

Controller, Harbours and Lights

El-Miralaï W. B. Drury bey.

Assistant Controller H. & L.

P. N. Draper.

Works Manager

A. C. Potts.

Dockyard Engineer

G. Boxall.

Engineer-in charge, Dongola Steamers

G. Warder.

Staff Officers

El-Yuzbashi Mohammed Desuki eff.
» Mohammed Fahmi eff.
» El-Sayed Lebib eff.
El-Mulazim Awal Mikhaïl Hebib eff.
» » Mohammed Fatooh eff.

Survey (*Messaha*).

Director

El-Kaimakam H.D. Pearson bey.

Assistant director

El-Bimbashi A.E. Coningham.

Chief Town Surveyor

A. A. R. Boyce.

Surveyors

S. M. Vines.
A. W. Fraser.
H. C. Morris.
L. G. Miles.
C. B. Bevan.
L. Bolton.
A. C. Pilkington.

Veterinary (*Serum*).

Director

El-Kaïmakam F.U. Carr bey.

Veterinary surgeons

El-Bimbashi G. P. Knott.
» E. S. Oliver.
» W. H. Walker.
» F. A. S. Moore.
» J. J. M. Soutel.
El-Yuzbashi Salib Kamel eff.

PROVINCES.

Bahr-el-Ghazal Province

Governor

El-Miralaï R. M. Feilden bey.

Senior inspectors

El-Kaïmakam H. W. Channer bey.
» L. D. Spencer bey.

Junior inspectors

El-Bimbashi R. C. Greenwood.
» E. H. Ross.
» J. Duberly.
» J. L. F. Tweedie.
» R. P. Lewis.
» P. M. Larken.

Mamurs

El-Yuzbashi Abd El-Kader Mukhtar eff.
» Saleh Abd El-Magid eff.
» Mustafa El-Sayed Ayad eff.
» Mustafa Sabri eff.
» El-Sayed Farid eff.
» Hussein Kamel Ismaïl eff.
» Yusef Sadek eff.
» Mohamed El-Masri eff.
Mulazim Awal Zain El-Abidin Khalifa eff.

Sub-mamurs

El-Yuzbashi Abdulla Munir eff.
El-Mulazim Awal Abdel-Wahab Ayub eff.
» » Mohamed Ibrahim eff.
» » Mohamed Tamim eff.
» » Hussein Ismaïl Zuhdi.

Sub-Mamurs (continued)

El-Mulazim Awal Ibrahim Yusef el-Hakim
» » Hussein Shaker eff.
» » Ali Hilmi eff.
» » Hassan Surur eff.
» » Mohamed Tewfik Wasfi.
» » Nour el-Din Hassan eff.

Berber Province.

Governor

El-Kaïmakam C.H. Townsend bey.

Senior inspector

El-Kaïmakam A.W. Jennings-Bramly bey.

Junior inspectors

J. R. P. Sandford.
A. W. Keown-Boyd.
C. F. Ryder (for judicial work)

Deputy Inspectors

A. B. B. Howell.
R. E. H. Baily.

Sub-inspector

El-Bimbashi Ali Mahmud Elwi eff.

Mamurs

El-Yuzbashi Abdel-Azim el-Kadi eff.
» Ibrahim Saad eff.
» Abdel-Rahman Lutfi eff.
» Ibrahim Mohamed Yusef eff.

Sub-Mamurs

El-Mul. Awal Mohd. Hassan Sharara eff.
» » Hassan Wali eff.
» » Aly Bayumi Sakr eff.
» » Mohamed Saïd Mustafa eff.
» » Abdel-Haï Soliman eff.
El-Mul. Tani Daud Soliman Messiha eff.
» » Hassan Cherif eff.

Blue Nile Province.

Governor

El-Miralai E.A. Dickinson bey.

Senior Inspector

G. E. Iles.

Junior Inspectors

E. N. Corbyn.
J. D. Craig.
W. H. B. Evans (for judicial work).

Blue Nile province (*continued*).

Deputy Inspector

E. G. S. Hall.

Sub-inspector

El-Sagh. Haider Rustum eff.

Mamurs

El-Yuzbashi Hafez Kadri eff.
» Abdel-Kader Hilmi eff.
» Musa Shukri eff.
» Ahmed Khalil eff.
» Osman Aref el-Rifaï eff.
» Mohamed Obeid eff.
» El-Sayed Nur el-Din eff.
» Ahmed Hamed Hodeib eff.
» Ahmed Surur eff.
» Hussein Helmi eff.
» Abdel-Rahim Fahmi eff.

Sub-Mamurs

El-Yuzbashi Hassan Imam Mustafa eff.
» Mohamed Kamel eff.
» Hassan Yusri eff.
El-Mul. Awal Abdel-Halim el-Barudi eff.
» » Mohamed Tewfik Shafik eff.
» » Khelil Abdel-Aziz eff.
» » Mohamed Awad eff.
» » Ismaïl Murad eff.

Commandant of Police

El-Yuzbashi Mustafa Gemil eff.

Dongola Province.

Governor

El-Lewa H. W. Jackson pasha, C.B.

Senior inspector

El-Kaïmakam E. S. Jackson bey.

Junior Inspector

O. Bentley.

Deputy Inspector

F. T. C. Young.

Sub-inspector

El-Yuzbashi Hassan Sabri eff.

Mamurs

El-Yuzbashi Mahmud Kamel eff.
» Mohammed Shukri eff.

Mamurs (continued)

El-Yuzbashi Mohammed Sabri eff. (*b*)
» Ahmed Raafat eff.
» Mohammed Ahmed Halim eff.
» Kasem Zeki eff.
» Ahmed Ramzi eff.

Sub-mamurs

El-Yuzbashi Ibrahim Mahmud Sharaf eff.
El-Mulazim Awal Mahmud Kamel eff.
» » Mahmud Sami eff.
» » Hassan Husni Mahd. eff.
» » Mohd. Aly el-Nikiti eff.
» » Abd El-Khalek Hassan Hussein eff.
El-Mulazim Tani Hanna Ghali Salama eff.

Land registry officer

El-Mulazim Awal Katib Rizkalla Mancarius eff.

Halfa Province.

Governor

El-Kaïmakam St. C.M.G. Mac Ewen bey.

Junior inspector

T. A. Leach.

Mamurs

El-Yuzbashi Ali Fahmi Ibrahim Zeitun eff.
» Hassan Husni eff.
» Osman Ferid eff.

Sub-Mamurs

El-Yuzbashi Mohamed Saber eff.
El-Mul. Awal Emin Fikri eff.
» » Mohamed el-Sersaoui eff.
» » Ahmed Talaat eff.

Kassala Province.

Governor

El-Miralaï A. Cameron bey.

Senior inspector

El-Bimbashi H.E. Dumbell.

Juniors Inspectors

El-Bimbashi G. B. Stoney.
» G. B. Hobart.
» D.A. Sandford.
» K. Cornwallis.

Kassala province (*continued*)

Sub-inspector

El-Bimbashi Mohammed Khelil eff.

Mamurs

El-Yuzbashi Saleh Abdel-Rahman eff.
» Metwalli Salem eff.
» Hassan Fahmi Ismail eff.
» El-Sayed Bedawi eff.

Sub-mamurs

El-Mul. Awal Mohamed Ismail eff.
» » Ahmed Guma eff.
» » Ahmed Rushdi eff.
» » Basili Sidki eff.
» » Mohamed Abdin eff.
» » Ahmed Khaled eff.

Khartum Province.

Governor

El-Miralai C.E. Wilson bey.

Senior Inspector

R. E. More.

Junior Inspectors

El-Kaïmakam Huntly Walsh bey.
El-Bimbashi H. Beaumont

Deputy Inspectors

W. Nicholls.
H. C. Jackson.

Sub-Inspector

El-Kaïmakam Mohammed Ghaleb bey.

Mamurs

El-Saghkolaghasi Hussein Kamel eff.
El-Yuzbashi Emin Mohamed el-Mufti eff.
» Abdel-Rahim Fahmi eff.

Sub-mamurs

El-Mul. Awal Mohammed Fahmi eff.
» » Abd El-Samia Sadek eff.
» » Mohammed Helim eff.
» » Hassan Hilmi el-Samaa.
» » Skander Fahmi eff.
» » Mahmud Behader eff.
» » Hussein Aly Nur eff.

Stores officer

El-Saghkolaghasi Mohamed Salem eff.

Surveyor of Tanzim

El-Yuzbashi Moh. el-Sayed Samaha eff.

Municipal transport officer

El-Mulazim Awal Mahmud Fuad eff.

Kordofan Province.

Governor

El-Miralaï R. V. Savile bey.

Senior Inspectors

El-Kaïmakam H. R. Headlam bey.
El-Kaïmakam S. A. Tippetts.

Junior Inspectors

C. A. Willis.
H. A. MacMichael.
V. R. Woodland (for judicial work).

Deputy Inspectors

R. A. Bence-Pembroke.
J. A. Gillan.

Gebel Sub-Province.

Senior Inspector

El-Kaïmakam R. S. Wilson bey.

Junior Inspectors

El-Bimbashi C. E. Vickery, D.S.O.
» A. L. Hadow.
» J. Stuart-Worthley.

Sub-Inspector

El-Kaimakam Mabruk Fahmi bey.

Mamurs

El-Saghk. Mohamed Yehia eff.
El-Yuzbashi Ibrahim Badran eff.
» Ahmed Abdou eff.
» Mohamed Talaat eff.
» Ibrahim Elwi eff.
» Mohamed Tewfik eff.
» Ahmed Salama eff.
» Mohamed Emin eff.
» Abdel-Rahim Yusef eff.
» Ali Abdallah eff.
» Saleh Mohamed Karmus eff.

Sub-mamurs

El-Yuzbashi Emin Sadek eff.
El-Mulazim Awal Saleh Ruchdi eff.
» » Yussef Wasef eff.

Kordofan Province (*continued*).

Sub-mamurs (continued)

El-Mulazim Awal Moh. Taufik Auni eff.
» » Moh. Fahmi Ibrahim eff.
» » Abu Zeid Murgan eff.
» » Gaafar Sadek eff.
» » Mustafa Reshid eff.
» » Hassan Rushdi eff.
» » Mohamed Onsi eff.
» » Ahmed Attia eff.
» » Hanafi Aly eff.
» » Mohamed Fathi eff.

Mongalla Province.

Governor

El-Miralaï R. C. R. Owen bey, C.M.G.

Senior inspector

El-Kaïmakam C.V.N. Percival bey.

Junior inspectors

El-Kaïmakam P. M. Dove bey.
El-Bimbashi C.V. Fox.
» C.H. Stigand.

Mamur

El-Yuzbashi Taufik Hilmi eff.

Sub-mamurs

El-Yuzbashi Gohar Ahmed eff.
El-Mulazim Awal Taufik Abd El-Nabi eff.
» » Mohamed Mustafa eff.
» » Abu Brkr Hassan eff.
El-Mul. Tani Kamel Lutfi eff.
» » Aly Rida eff.

Red Sea Province.

Governor

G. C. Kerr.

Senior Inspector

El-Kaimakam N.N.

Junior Inspector

J. G. Matthew.

Deputy Inspector

R. K. Winter.

Marine Biologist

C. Crossland.

Sub-Inspectors

El-Bimbashi Ali Ahmed eff.
» Mohammed Ahmed bey.

Mamurs

El-Yuzbashi Saleh Zeki eff.
» Ibrahim Husni eff.
» Hassan Fahmi eff.

Sub-mamurs

El-Yuzbashi Negib Meleika eff.
El-Mulazim Awal Moh. Tewfik Shukri eff.
» » Mohamed Kamel eff.
» » Mustafa Kamel eff.
» » Abdel-Aziz Hamdi eff.

Civilians

Mohamed Taha eff.
Ali Gilani eff.

Sennar Province.

Governor

El-Kaimakam G. S. Nickerson bey.

Senior inspector

El-Kaïmakam A. A. C. Taylor bey.

Junior inspectors

El-Bimbashi R. C. P. Blyth.
Mr D. S. B. Thomson.

Deputy Inspectors

P. Munro.
A. W. Skrine.
C. G. Dupuis.

Sub-Inspector

El-Sagh. Mohamed Kamel Shalabi eff.

Mamurs

El-Yuzbashi Mohamed Sabri eff. (*a*)
» Mohamed Nur eff.
» Ahmed Hussein eff.
» Abd El-Hamid Hilmy eff.
» Mohd. Mohamed Kheir eff.
» Abdel-Kader Hilmi eff.
» Taufik Lutfi eff.

Sub-Mamurs

El-Yuzbashi Omar Fahmi eff.
El-Mnl. Awal Moh. Taufik El-Habashi eff.
» » Abdel-Hamid Kheiri eff.

Sennar Province (*continued*)

Sub-mamurs (continued)

El-Mul. Awal Mohamed Hamdi eff.
» » Ibrahim Nushi eff.
» » Ahmed Medani eff.
» » Yusef Fahmi Mohamed eff.

Civilian

Ahmed Ibrahim Nasser eff.

Commandant of Police

El-Yuzbashi Mahmud Fuad eff.

Upper Nile Province.

Governor

El-Kaimakam F.W.Woodward bey, D.S.O.

Senior Inspector

C. P. Browne.

Junior inspector

El-Bimbashi G. B. Wauhope.
A. J. C. Huddleston.

Mamurs

El-Saghk. Farag Abdulla eff.
» Mohamed Ibrahim eff.
El-Yuzbashi Hussein Farag eff.
» Yussef Negib eff.

Sub-mamurs

El-Yuzbashi Abdel-Hamid Mohamed eff.
El-Mul. Awal Mohamed Azmi eff.
» » Saleh Riad eff.
» » Mohamed Sabet eff.

White Nile Province.

Governor

El-Miralai J.H. Butler bey.

Senior Inspector

C. E. Lyall.

Junior Inspector

W. R. G. Bond.

Deputy Inspector

A. P. Cooti.

Mamurs

El-Yuzbashi Abdulla Mazhar eff.
» Saïd El-Saba eff.
» Ahmed Labib eff.
» Ahmed Haider eff.
» Ahmed Anwar eff.

Sub-mamurs

El-Mulazim Awal Mohamed Hilmi eff.
» » Mahmud Hussein eff.
» » Awad Ali eff.
» » Abd el-Hamid Iffat eff.
» » Mohamed Hamdi Abd El-Gabbar eff.
El-Mulazim Tani Lebib Hilmi eff.

SUDAN ADDRESSES

A

Abcarius Nessib eff., Saghk., legal officer, Khartum.
Abdallah Adam eff., m.t., 9th Sudaneese, Wau.
Abdallah Adam Gabriel eff., m. t., Camel Corps, Kordofan.
Abdallah Altoughi, tissus, quincaillerie, Omdurman.
Abdallah Fahmy eff., Yuzb., 15th Sudaneese, Blue Nile.
Abdallah Hassan eff., m. t., 9th Sudaneese, Wau.
Abdallah Hassan eff., m. a., 15th Sudaneese, Blue Nile.
Abdallah Kafi eff., Yuzb., 11th Sudaneese, Omdurman.
Abdallah Mohamed eff., m.t., 10th Sudaneese Kordofan.
Abdallah Negumi eff., m. a., Cavalry, Shendi.
Abdallah Romayh, Bimb., 9th Sudaneese, Wau.
Abdel-Azim Aly, Yuzb., 14th Sudaneese, Mongalla.
Abdel-Azim el-Kadi eff., Yuzb., mamur, Berber prov.
Abdel-Aziz Hamdi eff., m.a., sub-mamur, Red Sea prov.
Abdel-Aziz Izzat eff., m. t., 13th Sudaneese, Tewfikieh.
Abdel-Aziz, Jehia & Bros, general merchants, Suakin.
Abdel-Aziz Magdi eff., judge, Khartum.
Abdel-Aziz Sumit eff., m. a., Cavalry, Shendi.
Abdel-Baïn Abdel-Kheir eff., m.a., 11th Sudaneese, Omdurman.
Abdel-Baki Khourchid eff., m. a. katib, Rlys dept., Atbara.
Abdel-Farrag Ahmed eff., m.t., 15th Sudaneese, Blue Nile.
Abdel-Farrag Aly eff., m. t. 12th Sudaneese, Omdurman.
Abdel-Farrag Issa eff., m. t., 14th Sudaneese, Mongalla.
Abdel-Ghani Hassan eff., Telegraph Dept., Khartum.
Abdel-Ghani Loutfi eff., Yuzb., 10th Sudaneese, Kordofan.
Abdel-Haï Soliman eff., m.a., sub mamur, Berber prov.
Abdel-Halim el-Barudi eff., Yuzb., Bedwin battalion, Kadarif.
Abdel-Hamid el-Baroudi eff., Yuzb., sub mamur, Blue Nile prov.
Abdel-Hamid Abou el-Enein eff., m.t., 8th battalion, Port-Sudan.
Abdel-Hamid Farid el-Weideini, Yuzb., 6th battalion, Khartum.
Abdel-Hamid Hilmi eff., m.a., 1st battalion Infantry, Kassala.
Abdel-Hamid Hilmy eff., Yuzb., mamur Sennar prov.
Abdel-Hamid Iffat eff., m.a., sub-mamur, White Nile prov.
Abdel-Hamid Kamel eff., m.t., 1st battalion Infantry, Kassala.
Abdel-Hamid Kheiri eff., m.a., sub-mamur, Sennar prov.
Abdel-Hamid Mohamed eff., Yuzb., mamur, Upper Nile prov.
Abdel-Hamid Tewfik eff., m.a., assist. inspector of quays, Custom's dept., Port-Sudan.
Abdel-Hussein, manufactures merchant, Omdurman.
Abdel-Kader Abdel-Farrag eff., m.t., 10th Sudaneese, Kordofan.
Abdel-Kader Hilmi eff., Yuzb., mamur, Sennar prov.
Abdel-Kader Hilmi eff., m. t., 10th Sudaneese, Kordofan.
Abdel-Kader Hilmi eff., Yuzb., mamur, Blue Nile prov.
Abdel-Kader Mukhtar eff., Yuzb., mamur, White Nile prov.
Abdel-Khalek Hassan Hussein eff., m.a., sub-mamur, Dongola prov.

PILULES PINK
GUERISSENT LA OU LES AUTRES REMEDES ONT ECHOUE

Abdel-Khalek Talaat eff., Saghk., staff officer, Kordofan Sud.
Abdel-Latif Missal eff., m.t., 12th Sudaneese, Omdurman.
Abdel-Latif Morgan eff., m. a., 9th Sudaneese, Wau.
Abdel-Latif Rouchdi Tarfa eff., Yuzb., Bedwin battalion, Kadarif.
Abdel-Meguid Ismail eff., m. a., Cavalry, Shendi.
Abdel-Meguid Koraïem, timber, paint and hardware merchant, Port-Sudan.

☞ **Abdel Mégid Koraïem**
Alexandria and Port Sudan.
Timber, paint and Hardware Merchant.
Teleg. Adresses: «Koraïem»

Abdel Meguid Sedki eff., m.t., 14th Sudaneese, Mongalla.
Abdel-Meguid Zaki eff., Yuzb., 14th Sudaneese, Mongalla.
Abdel-Mohsen Taher eff., m. t., Cavalry, Shendi.
Abdel-Rahim Fahmi eff., Yuzb., mamur, Blue Nile prov.
Abdel-Rahim Yusef eff., Yuzb., mamur, Kordofan prov.
Abdel-Rahman el-Chichidi eff., m. t., 13th Sudaneese, Tewfikieh.
Abdel-Rahman Fahmi eff., Yuzb., Cavalry, Shendi.
Abdel-Rahman Fouad eff., m.t., 10th battalion, Kordofan.
Abdel-Rahman Lutfi eff., Yuzb., mamur, Berber province.
Abdel-Rahman Mohamed eff., m. a., 9th Sudaneese, Wau.
Abdel-Rahman Mustafa eff., m. t., 2nd battalion Infantry, Khartum.
Abdel-Rahman Nessim eff., Yuzb., 10th Sudaneese, Kordofan.
Abdel-Rahman el-Serafi eff., m. t., 4th Battailon, Khartum North.
Abdel-Rahman Serri eff., Yuzb., Camel Corps, Kordofan.
Abdel-Rahman el-Soubki eff., Yuzb., inspector of Schools, Education dept.
Abdel-Rahman Talaat eff., Saghk., 12th Sudaneese, Omdurman.
Abdel-Rahman Zaki eff., Saghk., Staff officer, Kassala Province.
Abdel-Rahman Zayed eff., m. t., 14th Sudaneese, Mongalla.
Abdel-Raouf Abdu eff., m. t., 6th battalion, Khartum.
Abdel-Raouf Bassim eff., Saghk., 13th Sudaneese, Tewfikieh.
Abdel-Rehim Youssef eff., m.a., mamur, Kordofan prov.
Abdel-Salam Mohamed eff., m. t., 10th Sudaneese, Kordofan.
Abdel-Samia Sadek eff., m. a., sub-mamur, Khartum prov.
Abdel-Wahab Ayoub eff., m. a., sub-mamur, Bahr el-Ghazal prov.
Abdel-Wahab el-Bahnassawi eff., m. t., 4th battalion, Khartum North.
Abdel-Wahab el-Hilaly eff., m. a., 14th Sudaneese, Mongalla.
Abdel-Wahab Labib eff., Yuzb., Staff Officer, Atbara.
Abdel-Wahab Mohamed eff., m. a., sub-mamur, Sennar prov.
Abdine Farid eff., Yuzb., mamur, Dongola prov.
Abdou Wahbi eff., Yuzb., Camel Corps, Kordofan.
Abdul-Khalek Hassan eff., m.a., sub-mamur, Blue Nile prov.
Abdullah Aarab eff., m. a., 15th Sudaneese, Blue Nile.
Abdullah Mabrouk eff., m. t., 12th Sudaneese, Omdurman.
Abdullah Mazhar eff., Yuzb., mamur, White Nile prov.
Abdullah Mohamed eff., m. t., Bedwin battalion, Kadarif.
Abdullah Munir eff., Yuzb., mamur, Bahr el-Ghazal.
Abou Bakr Hassan eff., m. a., sub-mamur, Mongalla prov.
Abuzed Murgan eff., m. a., sub-mamur, Kordofan prov.
Adam Abdallah eff., m.t., Bedwin battalion, Kadarif.
Adam Adham eff., m. t., 11th Sudaneese, Omdurman.
Adaui Yussef, merchant, Khartum.

LA CLEF de cet ANNUAIRE c'est la TABLE des MATIÈRES qui est à LA FIN du volume

Aershkovitich, Jacob, taylor, Khartum.
African Cigarette Co. Ltd, Khartum.
Ahmed Abdallah Radi eff., m. t., Cavalry, Shendi.
Ahmed Abdallah Saad eff., m. t., Camel Corps, Kordofan.
Ahmed Abdel-Moneim eff., m. t., 1st battalion Infantry, Kassala.
Ahmed Abdou eff., Yuzb., Kordofan prov.
Ahmed Aga Ibrahim, m. t., Bedwin battalion, Kadarif.
Ahmed Ahmed Soliman eff., m. t., 5th battalion, El-Obeid.
Ahmed Aly Talha eff., Yuzb., 12th Sudaneese, Omdurman.
Ahmed Anwar eff., Prison Officer, Suakin.
Ahmed Anwar eff., Yuzb., mamur, White Nile prov.
Ahmed Attieh eff., m. a., sub-mamur, Kordofan prov.

African Cigarette Co. Ld.
Khartoum Branch
The makers of the best Egyptian Cigarettes.

Ahmed Bahgat eff., Post Office Dept., Khartum.
AhmedBedawieff.,Yuzb.,Rlys.Dept.Atbara.
Ahmed Choukri eff., Yuzb., 2nd battalion Infantry, Khartum.
Ahmed Daoud eff., m. a., Cavalry, Shendi.
Ahmed Fahmy, Saghk., 15th Sudaneese, Blue Nile.
Ahmed Fakhri eff., m. a., 2nd battalion, Khartum.
Ahmed Fetin bey, Kaim., Commandant 8th battalion, Port-Sudan.
Ahmed Fouad eff, m. t., 5th battalion, El-Obeid.
Ahmed Ghanem eff., Bimb., 5th battalion Infantry, El-Obeid.
Ahmed Guma eff., m. a., sub-mamur, Kassala prov.
Ahmed Haidar eff., Yuzb., sub-mamur, White Nile prov.
Ahmed Hamdi eff., m. t., 11th Sudaneese, Omdurman.
Ahmed Hamed Hodeib eff., Yuzb., mamur, Blue Nile prov.
Ahmed Hammouda eff., Yuzb., land settlement officer, Legal secretary's Dept.
Ahmed Hanafi eff., m. t., 15th Sudaneese, Blue Nile.
Ahmed Hilmi eff., m. t., Bedwin battalion, Kadarif.
Ahmed Hilmi eff., Yuzb., 15th Sudaneese, Blue Nile.
Ahmed Hilmi el-Metaïni eff., Bimb., 1st battalion Infantry, Kassala.
Ahmed Hussein eff., Yuzb., mamur, Sennar prov.
Ahmed Ibrahim eff., m. t., Camel Corps, Kordofan.
Ahmed Ibrahim Nasser eff., civilian, Sennar prov.
Ahmed Ibrahim Zada eff., land settlement Officer, Khartum.
Ahmed Kamel eff., Yuzb., Cavalry, Shendi.
Ahmed Kamel eff., m.t., Rlys dept., Atbara.
Ahmed Kamel eff., Bimb., 6th battalion, Khartum.
Ahmed Khaïri eff., Yuzb., 5th battalion Infantry, El-Obeid.
Ahmed Khaled eff., m. a., sub-mamur, Kassala prov.
Ahmed Khalil eff., m. a., 9th Sudaneese, Waw.
Ahmed Khalil eff., Yuzb., mamur, Blue Nile prov.
Ahmed Labib eff., Yuzb., mamur, White Nile prov.
Ahmed el-Madani, m. a., sub-mamur, Sennar prov.
Ahmed el-Miligi, translator Civil Court, Port-Sudan
Ahmed Mirsal eff., m. t., 13th Sudaneese, Tewfikieh.
Ahmed Mohamed eff., m. a., Camel Corps, Kordofan.
Ahmed Mohamed eff., Telegraph agent, Omdurman.
Ahmed Mohamed Rizk eff., m. t., 8th battalion, Port-Sudan.
Ahmed Moukhtar eff., Yuzb., 8th battalion, Port-Sudan.
Ahmed Moukhtar Khalil eff., m. t., 13th Sudaneese, Tewfikieh.

SOCIÉTÉ ANONYME DES GRANDS MAGASINS DE NOUVEAUTÉS
"AU PROGRÈS"
CAIRE — près du Crédit Lyonnais — CAIRE
CONFECTIONS POUR DAMES, TISSUS HAUTES NOUVEAUTÉS, BONNETERIE, AMEUBLEMENTS, BLANC, MERCERIE

Ahmed Mustafa Maher eff., Yuzb., Rlys Dept., Atbara.
Ahmed Nached eff., m. a., 1st battalion Infantry, Kassala.
Ahmed Nasr el-Din eff., m. a., Staff Officer, Khartum.
Ahmed Niazi eff., Yuzb., Rlys Dept., Atbara.
Ahmed Okeil eff., m. a., Camel Corps, Kordofan.
Ahmed Raafat eff., Yuzb., mamur, Dongola prov.
Ahmed Ramzi eff., m.a., assist. inspector of quays, Customs dept., Suakin.
Ahmed Ramzi eff., Yuzb., mamur, Dongola prov.
Ahmed Riad eff.., Yuzb., 14th Sudaneese, Mongalla.
Ahmed Rizk eff., m. a., 10th Sudaneese, Kordofan.
Ahmed Rizk eff., m. t., 12th Sudaneese, Omdurman.
Ahmed Rushdi eff., m. a., sub-mamur, Kassala prov.
Ahmed Sadek eff., m. t., Cavalry, Shendi.
Ahmed Salama eff., Yuzb., mamur, Kordofan prov.
Ahmed el-Sayed Abdel-Kader eff., m.a., Bedwin battalion, Kadarif.
Ahmed Shaker eff., Yuzb., Rlys dept., Atbara.
Ahmed Suliman el-Moursi eff., m.a., land settlement officer, Legal Secretary's dept.
Ahmed Surur eff., Yuzb., mamur, Blue Nile prov.
Ahmed Talaat eff., m. a., sub-mamur, Halfa prov.
Ahmed Talat eff., Yuzb., mamur Central Prison, Khartum.
Ahmed Zaki eff., m. a., 12th Sudaneese, Omdurman.
Aiello, Ernesto, of the firm Rieti & Aiello, Khartum.
Aiello, Vincenzo, of the firm H. Stefanian & Co.
Ajami, Dr Iscandar, médecin et oculiste.
Aliferopoulo, N., agriculturist & forwarding agent, Khartum.
Allison, S. G., assist. engineer, Railways dept.
Aly Abdalla eff., Yuzb., mamur, Kordofan prov.
Aly Abdou eff., Yuzb., 1st battalion, Kassala.
Aly Adaliague eff., Postal Dept., Khartum.
Aly Ahmed eff., Bimb., sub-inspector, Red Sea Province.
Aly Balla eff., m.t., 9th Sudaneese, Wau.
Aly Bayumi Sakr eff., m.t., sub-mamur, Berber prov.
Aly Fadlallah eff., m. a., 12th Sudaneese, Omdurman.
Aly Fahmi eff., Yuzb., Camel Corps, Kordofan.
Aly Fahmi Ibrahim Zeïtoun eff., Yuzb., mamur, Halfa prov.
Aly Fehim eff., Saghk, Staff Officer, Kordofan North.
Aly Fouad Wahbi eff., m. a., Bedwin battalion, Kadarif.
Aly Helmi eff., m. a., 12th Sudaneese, Omdurman.
Aly Hilmy eff., m.a., sub-mamur, Bahr el-Ghazal prov.
Aly Kamel eff., Bimb., cavalry, Shendi.
Aly Mahmoud Elwi eff., Bimb., sub-inspector, Berber prov.
Aly Mussa eff., m. t., Camel Corps, Kordofan.
Aly Rida eff., m.t., sub-mamur, Mongalla prov.
Aly Said eff., m.t., 15th Sudaneese, Blue Nile.
Aly Shauki bey, Kaim., Railways dept., Atbara.
Aly el-Toum eff., m. t., 9th Sudaneese, Wau.

Ch. D. Ambatis. Café Central et Pâtisserie Parisienne, Port Sudan, (P.O.B. 6) à côté de la National Bank of Egypt.

American Mission, Rev. G. A. Sowash, Khartum and Fashoda (Tewfikieh).
Amer Ibrahim, manufactures merchant, Omdurman.

CHOCOLAT MENIER
VENTE PAR JOUR 60,000 KILOS

Amin Ahmed Marzouh eff., m.t., 2nd battalion Infantry, Khartum.
Amin Hosni, Post and Telegraph Dept., Khartum.
Amin Mansour eff., m.t., 1st. battalion Infantry, Kassala.
Amin Mohamed el-Mufti eff., Yuzb., mamur, Khartum prov.
Anastassiou, G., contractor, Khartum.
Anderson, Bimb. R. G., Medical Corps, Khartum.
Anley bey, Kaïm. P. F. R., governor, 1st battalion Infantry, Kassala.
Antanios Saad, merchant, Omdurman.
Apkarius, J., Bank of Egypt, Khartum.
Arakelian, Artin, watchmaker, Khartum.
Archer, A., engineer Sudan Development & Exploration Co Ltd, Khartum.
Archibald, Bimb. R. G., M. B., pathologist, Wellcome Research laboratories, Khartum.
Arden bey, Kaïm. J.H.M., 14th Sudaneese, Mongalla.
Argalias, Giorgio, accountant firme Rieti.
Arif Labib eff., Yuzb., staff officer, Public Works dept.
Armbruster, C. H., senior inspector, Legal Dept., Khartum.
Asad Kamar eff., Yuzb., medical officer, Khartum.
Aslanian, Movses, agent for Matossian (tobacco and cigarettes), Khartum.
Asser pasha, El-Lewa J., adjudant general, Egypt. Army, Khartum.
Asser, Bimb. V., D. S. O., Artillery, Khartum North.
Atkey, O., medical inspector, Medical Dept.
Atkinson, H. C., manager, National Bank, Port Sudan.
Attallah Youssef, agent, Sudan Development & Exploration Co Ltd, Omdurman.
Atterbury, J. L., inspector, Slavery Dept., Khartum.
Attia Soliman eff., m.t., Camel Corps, Kordofan.
Austrian Lloyd S. N. Co., Albert Frank & Co agents, Port Sudan, Suakim & Khartum.
Awad Aly eff., m. a., sub-mamur, White Nile prov.
Awadalla Abdallah eff, m. t., 14th Sudaneese, Mongalla.
Awadallah Mikhail eff., Telegraph Dept., Khartum.
Ayoub, E. G., cashier, Bank of Egypt, Ltd.
Azab Sélim eff., m. a., Cavalry, Shendi.
Azer Fahmi eff., m. a., Camel Corps, Kordofan.

B

Baballah Ahmed eff., m. t., 14th Sudaneese, Mongalla.
Bagdadi, Giorgi, manufactures and sudaneese produce merchant, Omdurman.
Bagdadi, Mohamed Ahmed, general merchant, Omdurman.
Baily, R. E. H., deputy inspector, Berber prov.
Bakalian, J., gen. merchant, Wadi-Halfa.
Baker, Capt. Carr., Khartum.
Balfour, Dr A., director, Wellcome Research Laboratories.
Balfour, F. C. C., assist. engineer.
Ball, C. A., junior inspector, Legal Dept.
Ballardini, D., attached Works Dept.
Bally, Bimb. E. D., medical corps, Blue Nile district.
Bank of Athenes, Port-Sudan & Khartum (sea page 333).
Bank of Egypt Ltd, Khartum, Suakin (sea page 333).
Barakat Osman eff., m. a., 13th Sudaneese, Tewfikieh.
Barbayannis, Em., merchant, Atbara.
Barlow, Bimb. C. L., 2nd battalion, Khartum.
Baroudi, V., shoemaker, Khartum.
Barrow, E.S.K., manager, Bank of Egypt, Ltd, Khartum.
Barry, N., chief electrician, Works Dept., Khartum.
Barzouchis & Marzechis, prop. *London Bar*, Khartum.
Basili Sedki eff., m. a., sub-mamur, Kassala prov.
Bassett, Bimb. J. R., deputy assistant secretary, Sudan Government.

M. Melachrino & Co's
FAMOUS CIGARETTES
Factories CAIRO-EGYPT & NEW-YORK

Bateman, Cap. H. R., A. M. C., Khartum.
Bayley, L. B., district Traffic Manager, Railways dept.
Bayly, Bimb. E. T. A., 10th Sudaneese, Kordofan.
Bayumi Hassan Abdel-Wahab eff., central Stores officer, Khartum.
Bayumi Osman eff., m. a., 4th battalion, Khartum North.
Bazouki Br., contractors, Khartum.
Beam, Dr W., research chemist, Wellcome Research Laboratories.
Beamish bey, Kaim. H.D., Sinai Peninsula.
Beaumont, Bimb. H., junior inspector, Khartum prov.
Beavan, F. R., engineer S. S. Atbara, Sudan Development & Exploration Co Ltd, Khartum.
Beck, Bimb. E.A., Bedwin battalion, Kadarif.
Becker, Cap. E. von, commandant, Coastguards, Port-Sudan.
Bekheit Moussa eff., m. t., 14th Sudaneese, Mongalla.
Bekheit Taha eff., m. t., 13th Sudaneese, Tewfikieh.
Belal Aly el-Sayed eff., m. t., 12th Sudaneese, Omdurman.
Belal Rizk eff., m. t., 14th Sudaneese, Mongalla.
Bence Pembroke, R. A., deputy inspector, Kordofan prov.
Bennou, Elias, gum arabic merchant, Omdurman.
Bentley, B., junior inspector, Dongola prov.
Bernard pasha, Lewa E. E., C. M. G., financial secretary, Sudan Government.
Besalim, Hadji Abdallah, manufactures and gum arabic merchant, Omdurman.
Beshir Omar, manufactures merchant, Omdurman.
Bevan, C. B., surveyor, Survey Dept.
Biazo Brothers, readymade clothes, Port-Sudan.
Bird, E. assist. engineer.
Bishop, W. H., agent Railways Dept., Alexandria.
Bisset, A. A., inspector of Forestry Dept.
Bistara Dr Abud, civilian, medical Dept.
Bittar, A. D., store clerk Sudan Development & Exploration Co Ltd, Khartum.
Bittar, M. D., commission agent, Khartum and Omdurman.
Blaudius, Iscandar eff., Post master, Omdurman.
Blyth, Bimb. R.C.P., junior inspector, Sennar prov.
Bolland, A. P., Commercial Secretary, Central Government.
Bolton, L., surveyor, Survey Dept.
Bond bey, Miralai E. E., D. S. O., director, Steamers Dept., Khartum.
Bond, W. R. G., junior inspector, White Nile prov.
Bonham-Carter, E., C. M. G., legal secretary.
Bonis, Iannis, provision merchant, Khartum.
Bonnici, J. V., district locomotive superintendant, Railways Dept.
Bonsfield, Bimb., Medical Corps, Khartum.
Bonus, E., director, Agriculture & Lands Dept., Khartum.
Bouziotis, Ianni, bakery, Khartum.
Boxall, Geo, engineer Ports & Lights Adm., Port - Sudan, Lloyd's surveyor to Italian national Register.
Boyce, A. A. R., surveyor, Survey Dept.
Boyldon, Bimb. E. C., assist. director Steamers and Boats Dept., Bahr el-Ghazal.
Boyle, Bimb. G. H. P., 13th Sudaneese, Tewfikieh.
Bramley, Bimb. Jennings, Mongalla.
Bridgman, G. B., Architect, Public Works Dept.
Broughton, H. E., Sudan Government Railways, Atbara.
Brown, John, engineer S. S. Kerreri Sudan Development & Exploration Co Ltd, Khartum.
Browne, C. E., senior inspector, Upper Nile prov.
Brownsworth, W. Fowler, assist. manager Kordofan Trading Co Ltd, Khartum.
Bruce, Bimb. Hon. R., 14th Sudaneese, Mongalla.

L'Affichage frappe le regard s'impose à la vue
Devis sur demande : SOCIÉTÉ ANONYME EGYPTIENNE DE PUBLICITÉ
LE CAIRE: 30, rue Kasr-el-Nil.—ALEXANDRIE: 30, rue Chérif Pacha.

Burges bey, Kaim. F., police magistrate, Khartum.
Burnett, B., chief engineer, Public Works Dept.
Burton, R. V., deputy inspector, White Nile prov.
Buther, A. L., superintendant, account Finance Dept.
Butler bey, Miralaï J. H., governor, White Nile prov.
Butler, Bimb. S. S., Intelligence Officer.
Butros Mikhail eff., Telegraph agent, Khartum.
Butros Heneen eff., gum arabic merchant, Omdurman.
Byam, Bimb. W., medical Corps, Kassala prov.

C

Cababe, Faragalla, tissus, Omdurman.
Caldellis, G., High-Life Saloon, Khartum.
Caliendo, Amedeo, manager H. H. Stepanian & Co.
Cameron bey, Miralaï A., commandant, Kassala prov.
Campbell, R. E. I., Khartum.
Candylakis, A., accountant, Bank of Athens, Khartum.
Canrofly, N., woven merchant, Khartum.
Capato, Angelo H., general merchant, shipping & forwarding agent, Khartum, Halfa, Suakim, Wad Medani, Fashoda Gondokoro & Port-Sudan.
Capato, S. S. & Co., general merchants and commission agents, Khartum.
Caracosta Brothers, merchants, Khartum North.
Carr bey, Kaim. F. U., director, veterinary Dept.

ANGELO H. CAPATO

Head Office: KHARTOUM (Soudan)

AGENCIES:

OMDURMAN, WADMEDANI, SINGA, EL-OBEID, PORT-SUDAN, GAMBELA (Abyssinia), LADO & GONDOKORO (Uganda)

GENERAL MERCHANT & FORWARDING AGENT.

Special arrangements made for complete outfits for Tourists & Shooting parties.

CAMP EQUIPMENT ON SALE OR HIRE

Catering arranged on the shortest notice for Tourists proceeding on Tours to any part of the Soudan. Trophies packed according to Government requirements & forwarded by express routes to any part of the world.

Telegraphic Address "CAPATO"
5th Edit. A B C & Lieber's Standard

Telephone N° 8, KHARTOUM
P. O. Box N° 31, KHARTOUM

Samakia Hamburger & Co

VIN ROUGE FONCÉ DE TABLE

PATRAS-GRÈCE Maison fondée en 1846.

X.A.CARAPANAYOTIS

EXPORT, IMPORT & COMMISSION

Speciality in the export of:

ARABIC GUMS, SESAMESEEDS, GROUND NUTS, DOM-NUTS & BEESWAX

Telephone N° 81 - P.O.B. 198 - Telegr. Address: **CARAPANAYOTI**

SOLE AGENT IN THE SUDAN FOR:

Messrs. **C. & E. Morton**, LONDON, E.C.
Messrs. **Hoods Ltd.**, International Exchange, BIRMINGHAM.
The Delta Nile Navigation Cy., ALEXANDRIA.
De Stearine Kaarsenfabriek "Apollo", SCHIEDAM.
Union Export Gesellschaft, CAIRO & VIENNA.

Carrol bey, Kaim. I. F., Medical Corps, Khartum.
Carson, Rev. R.E., American Mission, Fashoda (Tewfikieh).
Carvunopoulo, P., general merchant, Halfa, Damer, Atbara.
Castania & Markidis, general merchants, El-Obeid (Kordofan).
Castro, E. D., general merchant, Omdurman.
Catholic Mission, Khartum.
Cavadia, D., gum, ivory and seed merchant, Khartum & Omdurman.
Cavadia, H., general merchant, Khartum.
Central Africa Import and Export Agency.
Cetrac, George, watchmaker, Khartum.
Chamla, Haim, & Co., coals and general merchants, Omdurman.
Channer bey, Kaim. H. W., senior inspector, Bahr el-Ghazal prov.
Chrissicos, Gerassimo, Port-Sudan.

The Central Africa Import & Export Agency.

HEAD OFFICE: KHARTOUM

Agencies: OMDURMAN, WADMEDANI, ATBARA, EL OBEID, GAMBELA, LADO & GONDOKORO

GENERAL IMPORT & EXPORT

COMMISSION AGENTS & GOVERNMENT CONTRACTORS

Sole Agents for:

GRANDE DISTILLERIE, **E. Cusenier Fils aine & Cie.** — PARIS.
Société Anonyme au Capital de DIX MILLIONS
N. Zavoyanni Frères, Huileries et Savonneries. — LE PIRÉE.
Trechmann, Weeks & Co. Ld., Halling Lime & Cement Works. — ROCHESTER (Kent).
George Payne & Co. Ld., Tea, Coffee & Cocoa Merchants. — COLOMBO.
Thonnet Frères. — VIENNE. **Coffre-forts "FICHET".** — PARIS.

P.O.B. 229.—Telegr. address **"AFRICAN"** Codes Used ABC 5th Edit. & Liebers

Machine à écrire SMITH PREMIER

GRANDS PRIX PARIS 1900 — BRUXELLES 1911

Seuls Dépositaires: **THE TYPEWRITERS IMPORT C° OF EGYPT**

P. O. B. 729 **Téléphone 15-07**

Chrissosferidis, A., chief-accountant, Bank of Athens, Port-Sudan.
Christalidis, Dr J., Khartum.
Christopherson, Dr J. B., director Khartum and Omdurman Civil General Hospitals.
Chua, F. Daud, general merchant, Khartum.
Claxton, H., assit.-engineer.
Clayton bey, Kaim. G.F., private secretary to H. E. the Governor General, Central Government.
Cobb, F. H., town engineer, Port-Sudan.
Cocoremba, D., merchant, Obeïd (Kordofan)
Cohen, Mussa Y., tobacco and cigarettes, Omdurman.
Cole, A., superintendant of Posts, Khartum.
Collum, Bimb., dept. of supplies, Khartum.
Collum, Bimb. H. W. A., Bahr el-Gazal District.
Comanos, P., bakery, Khartum.
Commercial & Estates Co of Egypt, (The), Aziz Khouri agent, Abbas Square, Khartum.
Condoyannis, G., hair dresser, Khartum.
Coningham, Bimb. A. E., assist. director, Survey Dept., Khartum.
Conry bey, Kaïm. J. L. J., D. A. A. G., Khartum.
Contomihalos, Gerassiomu, steamship & forwarding agent.
Cook, Thos. & Son (Egypt Ltd), Khartum
Cooper, S. B., superintendant of Stores, Railways dept.
Coote, A. P., deputy inspector, White Nile prov.
Corbyn, E. N., junior inspector, Blue Nile prov.
Cornish-Bowden, R. K., district Locomotive superintendant, Railways dept.
Cornwallis, K., junior inspector, Kassala prov.

Ch. A. Cosmatos, Port-Sudan.
Boots and Shoes, Shirtings, Suits of Clothes, Famous Jone's English Sewing Machines depositaire for The Gramophone Co. Ltd.

Costandato, Gerassimo, colors, Khartum.
Costantinidis, P., mineral water factory, El-Obeïd (Kordofan).
Costumidi, Bros, grocery, wines and spirits, Port Sudan.
Cotsiomitis, G., prop. *Sudan Bar*, Khartum.
Cotsiomitis, Geo., grocery, wines & spirits, Khartum.
Coutsouridis & Gallions, general merchants, Khartum.
Coutts bey, Miralaï M., assist. secretary, Stores & Prisons Dept., Khartum.
Craig, J. D., junior inspector, Blue Nile prov.
Crispin, Dr E. S., assist. director, Sudan Medical Dept., Khartum.
Cross, S.D., engineer S. S. Cairo, Sudan Development & Exploration Co Ltd, Khartum.
Cross'and, C., Marine Biologist, Read Sea prov.
Cummins, Bimb. A. G., M. B., medical Corps, Kordofan North.
Currie, James, director Gordon College, Khartum.
Currie, J., director, Education Dept.
Curtis's & Harvey Ltd (London), Ernest Dello Strologo sub agent, (smokeless diamond and Crtridges).

D

Dale bey, Bimb. W. H., deputy assist. director, Post & Telegr. Dept., Khartum.
Dalianopoulo Bros, general merchants, Berber & Damer.
D'Angelo, Antonino, shoemaker, Khartum.
Danna, Francesco, watchmaker, Khartum.
Daobeny, Bimb. C.T.B., 4th battalion Infantry, Khartum North.
Daoud Soliman Messiha eff., m. t., submamur, Berber prov.
Davaco Brothers, general merchants, Khartum.
David Dr Sasson, civilian, medical dept.
Davidson, N. G., judge.
Davie, W. A., inspector, Agricultural and Lands dept.
Davis, Bimb. A. L., 11th Sudaneese, Omdurman.

PILULES PINK
TONIQUE DES NERFS · REGENERATEUR DU SANG

Dean, W., local superintendant of Sudan Costums, Port Sudan.
Dello Strologo, Ernest, general merchant, steamship, forwarding & insurance agent, and for the *Egyptian Directory*, Port Sudan, Suakim, Khartum.
Dello Strologo, George, managing partner Albert Frank & Co., Suakim, Port-Sudan & Khartum.
Del Mar, Alfred & Co., ice factory, Khartum.
Delta & Upper Egypt Navigation Co., Wadi Halfa.
Dennet, S., sup. of Telegraphs, Khartum.
Derounian, P., gen. merchant, Khartum.
Deutscher Lloyd Insurance Co., Albert Frank & Co agents, Suakin, Port-Sudan & Khartum.
Develleri, G., kodak merchant.
Dickinson, Bimb. F. A., 13th Sudaneese, Tewfikieh.
Dickinson bey, Miralai E. A.mma, condant, Blue Nile prov.
Dill, Bimb. G. M. G., M. C., Kassala.
Dimitrulia, P. & Son, merchants, Omdurman.
Done, Bimb. H.R., 14th Sudaneese, Mongalla.
Dove bey, Bimb. P. M., junior inspector, Mongalla prov.
Draper, P. N., assist. controller, harbours & lights, Port-Sudan.
Drew, Bimb., Medical Corps, Khartum.
Drossos & Company, *Comptoir de Représentations de Commerce*, Khartum.
Drower, M., sollicitor, Khartum.
Drummond, P., instructor, Education Dept.
Drury bey, Miralaï W.B., controller, harbours & Lights, Port Sudan.
Duberly, Bimb. J., junior inspector, Bahr el-Ghazal prov.
Dumbell, Bimb. H.E., senior inspector, Kassala prov.
Dunn, S. C., geologist.
Dun, R. H., advocate general, Legal Secretary's Dept.
Dupuis, C. G., deputy inspector, Sennar prov.

E

Eastern Telegraph Co Ltd, Robinson agent, Suakim.
Echlin, B. W., British vice-consul, Port-Sudan.
Echlin, B. W., assist. inspector, Customs Dept.
Economidis, Michel A., cotton classifier, Sudan Government, Tokar (Red Sea Province).
Edgeworth, Bimb., Works Dept., Khartum.
Edwards, S., accountant, National Bank.
Egerton, P. R., district Traffic Manager, Railways Dept.
Egyptian Sudan Development Co., (The) T. A. Raikes director, Khartum.
Ekisler, Lucas, chief accountant of Ernest Dello Strologo, Port-Sudan.
Elcaim, Youssef, manager of Messrs Haim Chamla & Co., Omdurman.
Elderton bey, Kaïm. R.P.S., deputy assist., Financial secretary, Khartum.
Elgee, Bimb. H. F., Bedwin battalion, Kadarif.
Elie Ayoub, clerk at the Bank of Egypt, Khartum.
Emin Fikri eff., m. a., sub-mamur, Halfa prov.
Emin Hilmi eff., Yuzb., Rlys dept., Atbara.
Emin Laham eff., m a., medical officer.
Emin Mohamed el-Moufti eff., Yuzb. mamur, Khartum prov.
Emin Sadek eff., Yuzb., sub-mamur, Kordofan prov.
Emin Shukri eff., m. a., Camel Corps, Kordofan.
English Pharmacy, G. N. Morhig, Khartum.
Ensor bey, Kaim. H.
Episcopopoulo, N., contractor, Khartum.
Erabi Mohamed eff., m. t., 6th battalion, Khartum.
Eschgar, Hadji Naser, manufactures merchant, Omdurman.
Evans, W. H. B., junior inspector (for judicial works), Blue Nile prov.
Evans-Lombe, Major A. T., H. L. I., Khartum.

L'Imprimerie de la **SOCIÉTÉ ANONYME EGYPTIENNE DE PUBLICITÉ**
30, rue Kasr-el-Nil, LE CAIRE
Imprime vite, bien et à bon marché

ALBERT FRANK & C°

PORT SUDAN P.O.B. N° 13—TELEPHONE N° 24—TELEGRAMS: "FRANK"
KHARTOUM P.O.B. N° 77—TELEPHONE N° 15 A.B.C. 4th & 5th CODES
SUAKIM ALSO LIEBERS

General Merchants - Shipping - Forwarding - Insurance Agents

Agents for:

KHEDIVIAL MAIL S. S. C°
AUSTRIAN LLOYD S. N. C°
SUN FIRE OFFICE — LONDON
ROYAL EXCHANGE ASSURANCE — LONDON
DEUTSCHER LLOYD A. G. — BERLIN
THOS. COOK & SON (EGYPT) LTD — CAIRO

F

Fadel Gomaa eff., m.t., 9th Sudaneese, Wau.
Fadl el-Mawla Mohamed eff., m. t., 10th Sudaneese, Kordofan.
Fadel el-Mawla Mustafa eff., m. t., 13th Sudaneese, Tewfikieh.
Fadl el-Mawla Osman eff., m.t., 13th Sudaneese, Tewfikieh.
Fadl el-Sayed Mohamed eff., m. a., 11th Sudaneese, Omdurman.
Fadlallah Nour eff., m. t., Camel Corps, Kordofan.
Fadlallah Sourur eff., m.t., 15 Sudaneese, Blue Nile.
Fail, Bimb. F., senior veterinary officer, Khartum.
Fakhry Omar, forwarding agent, Halfa, Port-Sudan & Khartum.
Falaschi, O., cashier accountant of C.T. Perrotta, Khartum.
Farag Abdullah eff., Saghk., mamur, Upper Nile prov.
Farag Ahmed Aboul-Naga, Yuzb., 13th Sudaneese, Tewfikieh.
Farag Ibrahim eff., Yuzb., 10th Sudaneese, Kordofan.
Faragallah Mohamed eff., m. t., 11th Sudaneese, Omdurman.
Farguson, Bimb. F. A., deputy assist. director, Post & Telegr. dept.
Fathi Abou-Youssef eff., m. t., 11th Sudaneese, Omdurman.
Fawkes, R., Carriage and Wagon, manager Railways dept.
Fawzi Nasr el-Dine eff., m. a., 10th Sudaneese, Kordofan.
Feilden bey, Miralaï R.M., governor, Bahr el-Ghazal prov.
Feinstein, A., prop. *The Star Aeratde Water Works*, Khartum.
Fisher, R. F., assistant electrical engineer.
Fleming, H., judge.
Flint, Major S. K., land officer, Legal Secretary's Dept.
Forster, A. J., deputy inspector of accounts, Finance Dept.
Forth, Bimb. N. B. de L., Camel Corps, Kordofan.
Fox, Bimb. C. V., junior inspector, Mongalla prov.
Francis, David, manager Albert Frank & Co., Port Sudan.
Frangoudis, G., sollicitor, Khartum.
Frank, Albert & Co., general merchants, shipping, forwarding & insurance agents, agents for the Khedivial Mail Line, Port Sudan, Khartum, Suakin.

GLYCÉROPHOSPHATE GRANULÉ ROBIN
Le seul Phosphate assimilable ne fatigant pas l'estomac.
Guérit RACHITISME, DÉBILITÉ
Tres efficace pendant la *croissance chez les Enfants* et contre *l'affaiblissement chez les Vieillards.*
EN VENTE : *13, Rue de Poissy, PARIS, et dans toutes les Pharmacies*

Franzini, Camille, civil engineer, Khartum.
Fraser, A. W., surveyor, Survey Dept.
Fraser, H., assist. director, Agriculture and Lands Dept.
Fredlington, Q. M. S., Khartum.
Freelove, George, Larbour master, Suakin.
Frey, Bimb. W. B. protozoologist, Wellcome Research Laboratories.
Friedrich, H. T., assistant chemist, Wellcome Research Laboratory, Khartum.
Fyer, T. E., district locomotive superintendant, Railways dept.

G

Gaafar Sadek eff., m.a., sub-mamur, Kordofan prov.
Gabr Atallah Ahmed eff., m. t., 11th Sudaneese, Omdurman.
Gabr Mekki eff., m. t., 15th Sudaneese Blue Nile.
Gabr Mohamed eff., m. a., 9th Sudaneese, Wau.
Gabra Hanna eff., Postal official, Khartum.
Gahchan, Aziz, general merchant, Khartum.
Gaiger, M., private secretary to the director of Railways dept., Suakin.
Galanides, G. Bros., general merchants, Khartum.
Gamal el-Din Izzat eff., m. t., Cavalry, Shendi.
Gandy, Bimb. H.G., assist. director, Posts & Telegraphs dept.
Garabed Dr Ozon, civilian, medical dept.
Garden, Kaim. N. W, commandant en second, Bedwin battalion, Kadarif.
Garsia bey, Kaim. D.S.O., dept. of Supplies, Khartum.
Gellatly, Hankey & Co., commission merchants agents for English Lloyd, Suakim, Port Sudan & Khartum.
Georgandelis, Pandelis, gum arabic merchant, Omdurman.
Georgiade, C., passport clerk, Port-Sudan
Georgiades, D., Tewfikieh Hotel, coffee & restaurant, Wadi Halfa.
Germanos, Xenophon, grocerie, Khartum.
Ghali Matta eff., telegraph dept., official, Omdurman.
Ghioules, Athanase, colours paints and vernishes, Khartum.
Ghosn, Dr G., assistant civil hospital doctor, Port-Sudan.
Ghosn, Selim, Yuzb., doctor civil hospital, Port-Sudan.
Ghoubri Bichai eff., postal dept. official, Khartum.
Giaconnides, Christoforo, postal & telegraph dept. official, Khartum.
Gibbs, Bimb. W.B., 13th Sudaneese, Tewfikieh.
Giffen, D. D., Rev. J. K., American Mission, Fashoda (Tewfikieh).
Gifford, Bimb. H. L., 4th battalion Infantry, Khartum North.
Gillan, J. A., deputy inspector, Kordofan prov.
Gillatt, Bimb. W. H., Medical Corps, Kordofan.
Gillman, A. C., assist. engineer, Public Works dept.
Gioules, A., merchant, Khartum.
Gohar Ahmed eff., Yuzb., sub-mamur, Mongalla prov.
Gordon, Bimb. L., 12th Sudaneese, Omdurman.
Gordon College, James Currie director, Khartum.
Gordon Hotel, M. Kindel prop., Khartum.
Gouliouris, Apostolos G., general merchant, Khartum.
Gounaropoulos, D., sub-manager, Bank of Athens, Khartum.
Graafurd, Bimb. A., 13th Sudaneese, Tewfikieh.
Grabham, G. W. geologist, Geological Section.
Grand Hotel Halfa, Wadi-Halfa.
Grand Hotel, Khartum.
Greenwood, Bimb. R. C., junior inspector, Bahr el-Ghazal prov.
Grieve, J. H., Sudan Irrigations Service, Khartoum.
Griffith, A. W., postal agent, Khartum.
Griva Brothers, gum arabic merchants, forwarding & insurance agents, Omdurman & Khartum.

ANIODOL LE PLUS PUISSANT ANTISEPTIQUE
ni caustique, ni toxique, ne tachant pas.
POUR TOUS USAGES: SOINS DES YEUX. HYGIÈNE DE LA FEMME, ETC.

Gurdjian frères, general merchants, Omdurman.
Gurney, K. V., district traffic manager, Railways dept.
Gwynne, Rt. Rev. L. W., suffragan Bishop of Khartum.

H

Habib Abdel-Malek eff., m.t., 6th battalion, Khartum.
Habib, Dr Kahil, civilian, medical dept.
Habib Saad, Post Office Dept., Khartum.
Habib Saba eff., clerk at the Central Office, Khartum.
Hachem el-Zubeir eff., m.t, Camel Corps, Kordofan.
Hadow, Bimb. A. L., junior inspector, Gebel sub-prov.
Hadow, Bimb. R. W., 12th Sudaneese, Omdurman.
Hafez Kadri, Yuzb.,mamur,Blue Nile prov.
Hafez Mohamed eff., Yuzb., assist. stores officer.
Hafez Mohamed Kabudan eff., Yuzb., 2nd battalion, Khartum.
Hafez Moursi Allam eff., m. a., Cavalry, Shendi.
Haïdar Rustum eff., Saghk., sub-inspector, Blue Nile prov.
Hakim, Michel, quincaillerie, Omdurman.
Halhed, Bimb. N. G. B., commandant, Military School, Khartum.
Halkett, Bimb. H. M. C., 4th battalion Infantry, Khartum North.
Hall, E. G. S., deputy inspector, Blue Nile prov.
Hall, Mrs., Church Missionary Society, Omdurman.
Hall, Harold F., director of The Sudan Development & Exploration Co Ltd, Khartum.
Hallas, W., assist. works manager, Rlys. dept.
Hamburg-America Line, Geo. Meinecke agent, Port-Sudan.
Hamed Abdel-Kheir eff., Yuzb., 10th Sudaneese, Kordofan.
Hamed Saleh eff., m.t., Cavalry, Shendi.
Hamza Aly eff., Yuzb., Camel Corps, Kordofan.
Hanafi Ahmed eff., Saghk., Bedwin battalion, Kadarif.
Hanafi Aly eff., m. a., sub-mamur, Kordofan prov.
Hanna Ghali Salama eff., m. t., sub-mamur, Sennar prov.
Hanna, Rev. Gebra, American Mission, Khartum.
Hart, Bimb. R.S., Camel Corps, Kordofan.
Harvey, G., chief clerk, Public Works Dept., Port-Sudan.
Harvey bey, Kaïm. W.S. St. J., 11th Sudaneese, Omdurman.
Hassan Abdel-Sawad eff., m. t., 6th battalion, Khartum.
Hassan Abou Zeïd eff., m. t., Rlys. dept.
Hassan Almaz eff., m. t., 11th Sudaneese, Omdurman.
Hassan Aly el-Hawari eff., m. t., 2nd battalion, Khartum.
Hassan Bahgat eff., m. a., staff officer, Steamers dept., Khartum.
Hassan Cherif eff., m. t., sub-mamur, Berber prov.
Hassan Choucri eff., Bimb., 8th battalion, Port-Sudan.
Hassan Fahmi eff., Yuzb., 9th Sudaneese, Way.
Hassan Fahmi eff., Yuzb., mamur, Red Sea prov.
Hassan Fahmi Ismail eff., Yuzb., mamur, Kassala prov.
Hassan Farag Ibrahim eff., m.t., 13th Sudaneese, Tewfikieh.
Hassan Hafez eff., Saghk., 1st battalion Infantry, Kassala.
Hassan Helali eff., m. t., Camel Corps, Kordofan.
Hassan Hilmi el-Samma, m. t., sub-mamur, Khartum prov.
Hassan Husni eff., Yuzb., mamur, Halfa.
Hassan Husni Mahmoud eff., m.a., sub-mamur, Dongola prov.
Hassan Imam Mustafa eff., Yuzb., sub-mamur, Blue Nile.
Hassan Kamel eff., m. t., 2nd battalion, Khartum.

Demandez le QUINA-LAROCHE
C'est le TONIQUE et RECONSTITUANT par excellence
En vente dans toutes les pharmacies

Hassan Metwalli eff., m. a., 12th Sudaneese, Omdurman.
Hassan Rushdi eff.., m. a., sub-mamur, Kordofan.
Hassan Sabri eff., Yuzb., sub-inspector, Dongola prov.
Hassan Soliman eff., m. a., 2nd battalion Infantry, Khartum.
Hassan Surur eff., m. a., sub-mamur, Bahr el-Ghazal prov.
Hassan Tewfik Badr eff., Saghk., Staff Officer, Khartum Prov.
Hassan Wali eff., m. a., sub-mamur, Berber prov.
Hassan Yusri eff., Yuzb., sub-mamur, Blue Nile prov.
Hassanein Lutfi eff., Bimb., 4th battalion, Khartum North.
Havercroft, C., district traffic manager, Railways dept.
Hawkins, H. V., district engineer, Railways dept.
Hayes-Sadler bey, Miralaï W., director general of Customs, Port-Sudan.
Hayne, S. N., Khartum.
Haywood, L. W., district goods superintendant, Railways dept.
Headlam bey, Kaim. H. R., senior inspector, Kordofan prov.
Heard, E. T., Kordofan Trading Co Ltd.. Khartum.
Hearn, Bimb., inspector explosives, Khartum.
Heath bey, Kaim. R. M. T., D.S.O., commandant, Camel Corps, Kordofan.
Hehlen, H., agent A. Wiesendanger, Khartum.
Henderson, D., assist. engineer, Railways dept.
Hepburn, I. K., inspector of Forestry dept.
Herman, Bimb. F. de W., 12th Sudaneese, Omdurman.
Hewins, H.P., secretary, central Economic Board, Civil Secretary's Dept.
Hewison, R., assistant director of Agriculture and Lands Dept.
Hickley, C. M., divisional engineer, Railways dept.
Higgs, pilote adjoint Ports & Lights Administration, Port-Sudan.
Hills, Bimb., dept. of supplies, Khartum.
Hobart, Bimb. C. B., junior inspector, Kassala prov.
Hodgson, C. G., locomotive superintendant, Railways dept.
Hodson, Dr V. S., senior medical officer and medical inspector, Medical Dept.
Holfert, Max, import & export, Omdurman.
Horton, W. H., divisional superintendant, Railways dept.
Howard, F. E., fondé de pouvoirs de la maison B. Nathan & Co., Omdurman.
Howell, A. B. B., deputy inspector, Berber prov.
Huddleston, A. J. C., junior inspector, Upper Nile prov.
Huddleston, Bimb. H. J., Camel Corps, Kordofan.
Hughes, Bimb. G.W.G., Medical Corps, Cairo.
Hunt, G. E., instructor, Education dept.
Huntly Walsh bey, Kaim., junior inspector, Khartum prov.
Hussein Aly Nur, m.a., sub-mamur, Khartum prov.
Hussein Fahmi Naguib eff., m. a., 4th battalion, Khartum North.
Hussein Farag eff., Yuzb., mamur, Upper Nile prov.
Hussein Hafez el-Maghrabi eff. m.a., 4th battalion Infantry, Khartum North.
Hussein Helmi eff., Yuzb., mamur, Blue Nile prov.
Hussein Ismaïl Zuhdi eff., m.a., sub-mamur, Bahr el-Ghazal prov.
Hussein Kamel Ismail eff., Yuzb., mamur, Bahr el-Ghazal prov.
Hussein Kamel eff., Saghk., mamur, Khartum prov.
Hussein Kheir Abdallah eff., m. t., 14th Sudaneese, Mongalla.
Hussein Mohamed Mustafa eff., Yuzb., Bedwin battalion, Kadarif.
Hussein Rifki eff., Yuzb. 2nd battalion Infantry, Khartum.

L'Affichage frappe le regard s'impose à la vue
Devis sur demande: SOCIÉTÉ ANONYME EGYPTIENNE DE PUBLICITE
LE CAIRE: 30, rue Kasr-el-Nil — ALEXANDRIE: 1, rue Chérif Pacha

Hussein Rifki eff., Yuzb., land settlement officer, Legal Secretary's dept.
Hussein Said eff., m. t., 9th Sudaneese, Wau.
Hussein Shaker eff., m.a., sub mamur, Bahr el-Ghazal prov.
Hussein Taher eff., m. a., 15th Sudaneese, Blue Nile.
Hussein Wahby eff., Yuzb., mamur, Bahr el-Ghazal prov.
Hussein Yousri eff., Bimb., Railways dept., Atbara.
Hussey, E. R. J., inspector, Education dept.
Hutchinson bey, Kaim., H.M., D.S.O., commandant, 12th Sudaneese, Omdurman.

I

Ibrahim Abdallah eff., m. a., 14th Sudaneese, Mongalla.
Ibrahim Abdel-Rahman eff., m.a., 9th Sudaneese, Wau.
Ibrahim Amer, merchant, Omdurman.
Ibrahim Atallah eff., m.a., Camel, Corps, Kordofan.
Ibrahim Badran eff., Yuzb., Kordofan prov.
Ibrahim Dessouki eff., m.t., 13th Sudaneese, Tewfikieh.
Ibrahim Elwi eff., Yuzb., mamur, Kordofan prov.
Ibrahim Farid eff., m.a., 6th battalion, Khartum.
Ibrahim Fawzi eff., Yuzb., 15th Sudaneese, Blue Nile.
Ibrahim Husni eff., Yuzb., mamur, Red Sea prov.
Ibrahim Dr Jamal, civilian, medical dept.
Ibrahim Kamel eff., Yuzb., 5th battalion, El-Obeid.
Ibrahim Khairi eff., m.a., Cavalry, Shendi.
Ibrahim Khaled eff., m.a., Rlys. dept.
Ibrahim Khalil eff., m.a., 11th Sudaneese, Omdurman.
Ibrahim Mahmud Sharaf eff., Yuzb., sub-mamur, Dongola prov.
Ibrahim Mohamed Yussef eff., Yuzb., mamur, Berber prov.
Ibrahim Mourou eff., Yuzb., 4th battalion Infantry, Khartum North.
Ibrahim Noshi eff., m. a., sub-mamur, Sennar prov.
Ibrahim Radwan eff., m. a., sub-mamur, Kordofan prov.
Ibrahim Saad eff., Yuzb., mamur, Berber prov.
Ibrahim Salem eff., m. t., 12th Sudaneese, Omdurman.
Ibrahim Saleh eff., m. a., 2nd battalion Infantry, Khartum.
Ibrahim el-Sayed Fahmi eff., Bimb., Railways dept., Atbara.
Ibrahim Tadros eff., m. a., 4th battalion Infantry, Khartum North.
Ibrahim Taha, merchant, Suakin.
Ibrahim Sultan Mohamed eff., m.a., Rlys dept., Atbara.
Ibrahim Yusef el-Hakim eff., m. a., sub-mamur, Bahr el-Ghazal prov.
Ibrahim Zaki eff., m. a., land settlement officer.
Iles, G. E., senior inspector, Blue Nile prov.
Imam Hassan eff., m.a., 1st battalion Infantry, Kassala prov.
Ismail Kamel eff., Yuzb., 13th Sudaneese, Tewfikieh.
Ismail Mohamed eff., m. a., 14th Sudaneese, Mongalla.
Ismail el-Moufti eff., Yuzb., Sinaï Peninsula.
Ismail Mustafa eff., Saghk., staff officer, Blue Nile District.
Ismail Murad eff., m. a., sub-mamur, Blue Nile prov.
Ismail Sayed eff., m. t., 11th Sudaneese, Omdurman.
Ismail Yusef eff., Yuzb., Rlys dept., Atbara.
Ismyrli, Mahmoud Loutfi eff., stores dept. officer, Khartum.
Issa Mohamed, m. t., 9th Sudaneese, Wau.
Issaoui Ahmed eff., m. a., Sinaï Peninsula.
Italia (Soc. d'Assic. Marit. Fluv. & Ter.), Ernest Dello Strologo surveyor, Port-Sudan.
Italiana, (L'), Cia Anon. di Assic. & Rias.), Ernest Dello Strologo surveyor, Port-Sudan.

ENTREPRISE GÉNÉRALE DE TRAVAUX DE PEINTURES ET DÉCORATIONS
L. ORLANDI & Cº
LE CAIRE, 12, rue Kantaret-el-Dekka. Téléphone 31-28. Boîte Postale 1165
TRAVAUX D'ARTS — ENSEIGNES — ILLUMINATIONS — PAPIERS PEINTS ET TRAVAUX D'ART SUR VERRES OPAQUES

J

Jackson pasha, Lewa C.B., H.W., commandant, Dongola prov.
Jackson bey, Kaïm. E.S., senior inspector, Dongola prov.
Jackson, H. C., deputy inspector, Khartum prov.
Jaumani, N., lime and stone supplier, Khartum and Omdurman.
Jennings Bramly bey, Kaim. A. W., senior inspector, Berber prov.

☞ **J. G. Joannidis** Import, Export, Commission, Khartoum and Omdurman (Soudan) Head Office: Khartoum P.O.B. 97.

Job, H. S., agent-inspector, National Bank of Egypt.
Johnson, Bimb. A. M., 10th battalion, Kordofan.
Jones, Miss M.G., nursing sister, medical dept.
Joyce, Bimb. P. C., Camel Corps, Kordofan.

K

Kababi, Faragallah, manufactures merchant, Omdurman.
Kamanas, Paolo, baker, Khartum.
Kamel, Ahmed eff., prison officer, Kassala.
Kamel Ibrahim eff., m.t., 1st battalion Infantry, Kassala.
Kamel Loutfi eff., m.t., sub-mamur, Mongalla prov.
Kamel Mikhail eff., m. t., 5th battalion, El-Obeid.
Kapsum el-Gak eff., m.a., 11th Sudaneese, Omdurman.
Kasmalla Serour eff., m.t., 9th Sudaneese, Wau.
Kassem Zaki eff., Yuzb., mamur, Dongola prov.
Keller, Karl, manager A. Frank & Co., Khartum.
Kelly, Bimb. P.J.V., Cavalry, Shendi prov.
Kelly bey, Kaïm. H. H., assist. director of works for Roads & communications, Khartum.
Kennedy bey, Rahston, Kaim. M., director of Works, Khartum.
Keown-Boyd, A. W., junior inspector, Berber prov.
Kerr, Miralaï G.C., governor, Red Sea prov.
Ketcian Br., merchants, Khartum.
Kfouri Aziz, timber merchant, agent Commercial & Estates Co of Egypt, Abbas Square, Khartum.
Khadr Aly eff., m. a., 15th Sudaneese, Blue Nile.
Khalafallah Khaled eff., m.t., Bedwin battalion, Kadarif.
Khalil Abdel-Aziz eff., m.a., sub-mamur, Blue Nile prov.
Khalil Aly el-Mistikaoui eff., m. t., 8th battalion. Port-Sudan.
Khalil Elias eff., post & telegraph dept., Khartum.
Khalil Mohamed, general merchant, Omdurman.
Khalil Munib eff., Saghk., Rlys dept., Atbara.
Khamis Bekheit el-Dinkaoui, m. a., 13th Sudaneese, Tewfikieh.
Khandjian, G. G., general merchant, Omdurman.
Khayat, Michel Maroun, m. a., Medical officer, Khartum.
Khedeir Daoud, gum arabic merchant, Omdurman.
Khedivial Hotel, Stamatopoulo frères, Khartum.
Khedivial Mail Steamship & Graving Dock Co Ltd, Albert Frank & Co agents, Port-Sudan (sea page 373).
Kheirallah Hamdouni eff., Yuzb., 13th Sudaneese, Tewfikieh.
Kheirallah Walad el-Hagg eff., m.t., 12th Sudaneese, Omdurman.
Khillah Abdel-Malek eff., m. t., 9th Sudaneese, Wau.
Khuri Dr Khalil M., civilian, medical dept.
Kikides, C., photographer, Khartum.
Kinahen, Bimb. C. E., 2nd battalion Infantry, Khartum.
Kindel, M., prop. *Gordon Hotel*, Khartum.

The Kordofan Trading Cy Ltd.

HEAD OFFICE: 46, Leadenhall Street, LONDON E.C.
OFFICE: Khedive Avenue, KHARTOUM.
BRANCHES:
OMDURMAN, WAU, TONG, RUMBECK, DUEIM, LADO, ETC.

MERCHANTS, COMMISSION AGENTS, EXPORTERS
of all Clasess of Gum Arabic, etc. etc.

King, H. H., entomologist, Wellcome Research Laboratories, Khartum.
Knollys, W. Harbour, engineer, Port-Sudan.
Knott, Bimb. G. P., veterinary surgeon, Sudan Government.
Knowles, H., chief clerk, Ports & Lights Administration, Port Sudan.
Kœbet, Bimb. C. E., 11th Sudaneese, Omdurman.
Kolangian, Bedros, forwarding agent, Khartum North, B.P. 2, TÉLÉPH. 70.
Kordofan Trading Co. Ltd, W. E. Law general manager, Khedive avenue, Khartum.
Koudsi, W. N., Khartum.
Krikorian, K., agent of Melkonian & Co, tobacco and cigarettes, Khartum.
Kroiter, H., Khartum.
Kroiter, W., Post and Telegraph Dept., Khartum.
Kyriazis Bros, wine and provisions merchants, mineral water manufacturers, Khartum, Omdurman, Wad Medani, Singa, Duem, Ruembek, Wau.

L

Labib Ayoub eff., m.a., 4th battalion Infantry, Khartum North.
Labib Helmi eff., m.t., White Nile prov.
Lake, W.H., manager Bank of Egypt, Ltd, Khartum.
Landon, L., acting Inspector General, Sudan Irrigation Service.
Larken, Bimb, Dept. of Supplies, Khartum.
Larken, Bimb. P.M., junior inspector, Bahr el-Ghazal prov.
Law, Bimb., assist. director of Stores, Khartum.
Law, W. E., general manager Kordofan Trading Co. Ltd, Khedive av., Khartum.
Lazzerini, Egisto, pilot Ports & Lights Adm., Port Sudan.
Leach, Z. A., deputy inspector, Legal dept., Halfa prov.
Leckie, Bimb. M., medical corps, Blue Nile district.
Lessona, C. & Co., wines & spirits, groceries, Khartum.
Leuchars, A. E., assist. engineer.
Leveson bey, Miralaï C. H., commandant, Cavalry, Shendi.
Levy, Shalom & Co., manufactures & commission agents, Omdurman.
Lewis, Bimb. R.P., Bahr el-Ghazal prov.
Liblich, A., engineer Works Dept., Khartum.
Lichtenberg, Kaim., J. W., D. S. O., Cavalry, Shendi.
Lifonti, L., c/o A. Wiesendanger.

HYGIÈNE de la BOUCHE et de l'ESTOMAC
PASTILLES VICHY-ÉTAT

Liguria, (Società di Assicurazioni Transporti), Ernest Dello Strologo surveyor, Port Sudan.
Limperopoulo, Marie, midwife, Suakim.

VLASSIOS LIOUNTRIS
KHARTOUM
General Ironmongery and Hardware Stores
Telegraphic Address: LIOUNTRIS Khartoum.

Litsas, N., irrigation expert, Khartum.
Little, Bimb. C.H., 9th Sudaneese, Upper Nile.
Liundris, Vlassis, ferronneries, Khartum.
Lloyd bey, Kaim. H.P.W., commandant, Kordofan prov.
Lloyd Meridional, Ernest Dello Strologo surveyor.
Lloyd's Marine Ins. Co., Gellatly Hankey & Co agents, Port-Sudan.
Logan, Bimb. M. H., 15th Sudaneese, Blue Nile.
Loiso, C., contractor railway buffets, soda water manufacturer, Wadi Halfa.
Loiso, C. N., skating rink & cinematograph, Khartum.
Loiso, Flower Milt., Khartum.
Loiso, M., wines and mineral waters merchant, Halfa.
Loiso, Pierre & Michel, general merchants, Khartum.
London Bar, Bazouchis & Marzechis prop., Khartum.
London Pharmacy, G. Mikhailidis prop.
Longfield bey, Kaïm. W.E., assist. director, Railways dept., Atbara.
Lord, G. W., architect, Agriculture and Lands dept., Port-Sudan.
Lord, Bimb. P. C., assist. chief engineer, Railway dept., Atbara.
Lorenzato Bros, general merchants, shipping and forwarding agents, Port-Sudan and Suakim.
Lushington, Bimb. G. W., 11th Sudaneese, Omdurman.
Lyall, C. E., senior inspector, White Nile prov.

M

Mabruk Fahmi bey, Kaïm., sub-inspector, Kordofan prov.
Mabruk el-Fiki eff., Yuzb., 10th battalion, Kordofan.
Mabruk Khalil Obeid eff., m. a., 9th Sudaneese, Wau.
Macdonald, S. M., assist. engineer.
McDonnel, M. S., junior inspector of accounts, Finance dept.
McEwen bey, Kaim. St C. M. G., senior inspector, Halfa prov.
Mack, A. H., district Traffic Manager, Railways dept.
McKey, Capt. C., inspector of Customs.
Mackintosh, Bimb. C.C.G., A.D.C. to H.E. the Sirdar, Khartum.
Maclaire, Bimb. R. G., 1st battalion Infantry, Kassala.
MaLaren, J.A., electrical engineer.
McLaughlin, Rev. H. T., M. D., American Mission, Fashoda (Tewfikieh).
McLean, W. H., instructor, Education Dept.
McMichael, H. A., junior inspector, Kordofan prov.
Macnaghten, Captain Hon. M. P., inspector, Slavery dept., Khartum.
Macnamara, Bimb. C. C., 11th Sudaneese, Omdurman.
Mahmud Abdel-Hamid eff., Yuzb., 6th battalion, Khartum.
Mahmud Abdel-Nabi eff., m. a., Bedwin battalion, Kadarif.
Mahmud Aly eff., Yuzb., 9th Sudaneese, Wau.
Mahmud Askar eff., m. t., 5th battalion, El-Obeid.
Mahmud Azmi bey, Kaïm., deputy assist. director, Steamers dept., Khartum.
Mahmud Behader eff., m. a., sub-mamur, Khartum prov.
Mahmud (Cheikh), professor of Arabic at Gordon College, Khartum.
Mahmud Choukri eff., Yuzb., 14th Sudaneese, Mongalla.

LA CLEF de cet ANNUAIRE c'est la TABLE des MATIÈRES qui est à LA FIN du volume

Mahmud Fahmi eff., Yuzb., Rlys. dept., Atbara.
Mahmud Fahmi Abdel-Raouf eff., m. t., 5th battalion, El-Obeid.
Mahmud Fawzi eff., m. a., 8th battalion, Port-Sudan.
Mahmud Fuad eff., Yuzb., commandant of Police, Sennar prov.
Mahmud Fuad eff., Yuzb., prison officer.
Mahmud Fuad eff., m. a., municipal transport officer, Khartum prov.
Mahmud Gamil eff., m. a., 8th battalion, Port-Sudan.
Mahmud Hachem eff., m. t., 8th battalion, Port-Sudan.
Mahmud Helmi Ismail eff., Bimb., 8th battalion, Port-Sudan.
Mahmud Helmi el-Samma eff., m. a., Staff Officer, Forestry Dept.
Mahmud Hussein eff., m. a., sub-mamur, White Nile prov.
Mahmud Ibrahim el-Guendi eff., 6th battalion, Khartum.
Mahmud Kaisouni eff., Yuzb., 6th battalion, Khartum.
Mahmud Kamel eff., Yuzb., mamur, Dongola prov.
Mahmud Kamel eff., Yuzb., mamur, Kordofan prov.
Mahmud Mohamed el-Haggan eff., m. a., Rlys. dept., Atbara.
Mahmud Rached eff., staff officer, Bahr el-Ghazal district.
Mahmud Rasmi eff., Yuzb., Military School, Khartum.
Mahmud Riad eff., m. a., Staff officer, Steamers dept., Khartum.
Mahmoud Riad eff., m. a., 2nd battalion Infantry, Khartum.
Mahmud Safwat el-Ayat eff, Kaïm., 6th battalion, Khartum.
Mahmud Said eff., Yuzb., 4th battalion, Khartum North.
Mahmud Saleh eff., m.a, Cavalry, Shendi.
Mahmud Sami eff., m. a., sub-mamur, Dongola prov.
Mahmud Sami eff., Saghk., 11th battalion, Bahr el-Ghazal
Mahmud Seif eff., m. t., Rlys dept.
Mahmud Sidki eff., Saghk., 10th Sudaneese, Kordofan.
Mahmoud Taher eff., Yuzb., 14th Sudaneese, Mongalla.
Mahmud Talaat eff., Yuzb., 1st battalion Infantry, Kassala.
Mahmud Tewfik eff., Yuzb., 11th Sudaneese, Omdurman.
Mahmud Zeki eff., Yuzb., Rlys dept., Atbara.
Mallahi Ahmed, general merchant, Khartum.
Maluf, Dr Mikhaïl, civilian, medical dept.
Maluf, Dr Nicola, civilian, medical dept.
Mancarius, Rizkalla eff., land registry officer, Dongola prov.
Mande, Bimb. E. W., medical corps, Bahr el-Ghazal district.
Mandour Mohamed eff., m. t., 15th Sudaneese, Blue Nile.
Manolides, T., civil court, Khartum.
Marandi, Spiro, prop. *Royal Hotel*, Khartum.
Marcus, G. & Co., G. Padova & Co. succrs, commission & insurance agents, shipping agents at Port-Sudan for Ernest Dello Strologo, New Market, Omdurman.
Marinato Brothers, cigarettes, Port-Sudan, Suakin & Atbara.
Markidis & Castania, general merchants, El-Obeid (Kordofan).
Marzuk Yunes eff., m. t., Cavalry, Shendi.
Mason, G.E., works manager, Railways dept.
Matchett bey, Miralai O. C., Station Khartum.
Mathias pasha, Lewa H.B., D.S.O., director general, Medical dept., Khartum.
Matossian, tobacco and cigarette merchants, M. Aslanian agent, Khartum.
Matthews pasha, Lewa G. E., commandant, Khartum.
Matthew, J. G., junior inspector, Red Sea prov.
May bey, Miralai W.S.R., assist. financial secretary.
Maynard, Bimb., P. G. W. (temp)., 14th Sudaneese, Mongalla.
Mayne bey, Kaïm., C. R. G., D. S. O., Military secretary, Central Government

Vermouth Hamburger & Co
PATRAS-Grèce. **Maison fondée en 1846.**

Mazzacurati, V. V., chef portefeuille, dept. marchandises, National Bank, Khartum.
Meinecke, Geo., shipping agent, Port-Sudan.
Melkonian, K. & G., tobacco and cigarette merchants, Krikorian & Co agents, Khartum.
Menaya, Panayotti, manager, Bank of Athens, Port Sudan.
Merdjian, Luca, manufactures merchant, Omdurman.
Metaxopulo, Costi, Khartum.
Metwalli Salama eff., m. a., Bedwin battalion, Kadarif.
Metwalli Salem eff., Yuzb., mamur. Kassala prov.
Middleton, Bimb., 12th Sudaneese, Omdurman.
Midwinter bey, Miralai E. C., C. M. G., D. S. O., commandant, Mongalla prov.
Mihailidis, G., prop. *London Pharmacy.*
Mikhail Abdel-Saïed, general merchant, Khartum-North.
Mikhail Boutros eff., Telegraph agent, Khartum.
Mikhail Habib eff., m. a., Staff Officer, Steamers dept.
Mikhaïl el-Soghaïar eff., Yuzb., medical officer, Khartum
Miles, L. G., surveyor, Survey dept.
Milhelm el-Aswad eff., m. a., Medical Officer.
Mirsal Arbab eff., m. a., 14th Sudaneese, Mongalla.
Mirsal Ibrahim eff., m. a., 10th Sudaneese, Kordofan.
Mirsal Mohamed eff., m. t., Camel Corps, Kordofan.
Mohamed Abdallah eff., Yuzb., 9th Sudaneese, Waw.
Mohamed Abdallah Adlan eff., Yuzb., 15th Sudaneese, Blue Nile.
Mohamed Abdel-Aziz eff., Bimb., 6th battalion, Khartum.
Mohamed Abdel-Ghani el-Sayed eff., m.t., 12th Sudaneese, Omdurman.
Mohamed Abdel-Kaui eff., Saghk., 12th Sudaneese, Omdurman.
Mohamed Abdel-Maujud eff., m. t., 15th Sudaneese, Blue Nile.
Mohamed Abdel-Nabi eff., m. t., 5th battailon, El-Obeid.
Mohamed Abdel-Rahman eff., m. a., 12th Sudaneese, Omdurman.
Mohamed Abdin eff., m.a., sub-mamur, Kassala prov.
Mohamed Abou Chela eff., m. t., 13th Sudaneese, Tewfikieh.
Mohamed Ahdi eff., Bimb., chief medical officer, Sennar prov.
Mohamed Ahmed eff., Bimb., sub-inspector, Red Sea prov.
Mohamed Ahmed Badr eff., m. a., 5th battalion Infantry, El-Obeid.
Mohamed Ahmed Halim eff., Yuzb., mamur, Dongola prov.
Mohamed Ahmed Helmi eff., Yuzb., mamur, White Nile prov.
Mohamed Akle eff., Yuzb., Camel Corps, Kordofan.
Mohamed Aly Abdullah eff., m. a., 2nd battalion, Port Sudan.
Mohamed Aly eff., Saghk., 9th Sudaneese, Wau.
Mohamed Aly Antar eff., m. a., Rlys dept., Atbara.
Mohamed Aly el-Hadari eff., Yuzb., Rlys dept., Atbara.
Mohamed Aly el-Nikilani eff., Saghk., medical officer, Khartum.
Mohamed Aly el-Nikiti eff., m. a., sub-mamur, Dongola prov.
Mohamed Aly el-Saafan eff., Saghk., Rlys dept., Atbara.
Mohamed Amin eff., m. t., Bedwin battailon, Kadarif.
Mohamed Amin Hennawi, gum arabic merchant, Omdurman.
Mohamed Amin el-Rashidi eff., Bimb., 2nd battalion Infantry, Khartum.
Mohamed Anis eff., m. t., 12th Sudaneese, Omdurman.
Mohamed Atef eff., Bimb., Rlys dept., Atbara.
Mohamed Awad eff., m. a., 9th Sudaneese, Wau.
Mohamed Awad eff., m. a., sub-mamur, Blue Nile prov.

Propriétaires de maisons, "chounah", villas, Hôtels, Banques, etc., adoptez les Enduits ignifuges
"ASBESTIC"
Devis, Prix, Plans } chez M. CASORIA, Agent général pour l'Egypte et le Soudan, CAIRE
G. RICCALDONE SANTO & Co, Concessionnaires Généraux, CAIRE

Mohamed Azmi eff., m.a., sub-mamur, Upper Nile prov.
Mohamed Azzam eff., m. a., 10th Sudaneese, Kordofan.
Mohamed Bassim eff., Yuzb., 15th Sudaneese, Blue Nile.
Mohamed Chafik eff., Bimb., 10th battalion, Kordofan.
Mohamed Chahin eff., Saghk., Cavalry, Shendi prov.
Mohamed Chahine eff., Yuzb., 5th battalion, El-Obeid.
Mohamed Chalabi eff., Yuzb., 9th battalion, Wau.
Mohamed Chehata (Cheikh), manufactures merchant, Omdurman.
Mohamed Chérif eff., m. a., 6th battalion, Khartum.
Mohamed Desuki bey, Yuzb., staff officer, Steamers dept., Khartum.
Mohamed Ebeid eff., professor of Pedagogy at Gordon College, Khartum.
Mohamed Ezzat eff., Yuzb., sub-inspector, Survey dept., Khartum.
Mohamed Fadel eff., Bimb., Rlys dept., Atbara.
Mohamed Fahmy Kaptan eff., Yuzb., Cavalry, Shendi.
Mohamed Fahmi eff., land settlement officer.
Mohamed Fahmy eff., m. a., sub-mamur, Kordofan prov.
Mohamed Fahmy eff., m.a., Prison Officer.
Mohamed Fahmy eff., Post Office, Omdurman.
Mohamed Fahmy eff., Yuzb., staff officer, Steamers dept., Khartum.
Mohamed Fahmy eff., Yuzb., 1st battalion Infantry, Kassala.
Mohamed Fahmy Ibrahim eff., m. a., sub-mamur, Khartum prov.
Mohamed Fathi eff., Yuzb., land settlement officer, Legal Secretary's dept.
Mohamed Fatouh eff., m. a., staff officer, Steamers dept.
Mohamed Fuad eff., Yuzb., Camel Corps, Kordofan.
Mohamed Fuad el-Sioufi eff., Yuzb., Bedwin battalion, Kadarif.
Mohamed Gaber eff., Post Office, Khartum.
Mohamed Galeb eff., Bimb., sub-inspector, Khartum.
Mohamed Gelal bey, Bimb., staff officer, Stores service.
Mohamed Gamal el-Din eff., Yuzb., Rlys dept., Atbara.
Mohamed Ghaleb eff., Kaim., sub-inspector, Khartum prov.
Mohamed Hafez eff., m. a., Sinaï Peninsula.
Mohamed Hafez Atef eff., Yuzb., 13th Sudaneese, Tewfikieh.
Mohamed Hamdi eff., m. a., sub-mamur. Sennar prov.
Mohamed Hamdi eff., m. a., Camel Corps, Kordofan.
Mohamed Hamdi Abdel-Gabbar eff., sub-mamur, White Nile prov.
Mohamed Hamdi Abdel-Gabbar eff., m.a., 11th Sudaneese, Omdurman.
Mohamed Hamdi Ismaïl eff., m. t., 1st battalion Infantry, Kassala.
Mohamed Hamed Abdel-Fattah eff., m. a., Sinaï Peninsula,
Mohamed Hassan Charara eff., m. a., sub-mamur, Berber prov.
Mohamed Halim eff., m. a., sub-mamur, Khartum prov.
Mohamed Helmi eff., m. a., Rlys dept., Atbara.
Mohamed Helmi eff., m. a, Bedwin battalion, Kadarif.
Mohamed Helmi eff., m.a., sub-mamur, White Nile prov.
Mohamed Helmi eff., Saghk., Staff Officer, Camel Corps, Kordofan.
Mohamed Hussein eff., Yuzb., Staff Officer, Khartum.
Mohamed Ibrahim eff., Saghk., mamur, Upper Nile prov.
Mohamed Ibrahim eff., m. a., sub-mamur, Bahr el-Ghazal prov.
Mohamed Ismail eff., m.a., police officer, Kassala prov.
Mohamed Izzet eff., land settlement officer.
Mohamed Izzet eff., Yuzb., Rlys dept., Atbara.
Mohamed Kamel eff., Yuzb., mamur, Blue Nile prov.

CHEMLA FRÈRES
Grands Magasins de Nouveautés
AVENUE BOULAC
VENDANT LE MEILLEUR MARCHÉ DE TOUT LE CAIRE
Haute Mode
Haute Couture

Mohamed Kamel eff., m. a., sub-mamur, Red Sea prov.
Mohamed Kamel eff., m.a., Rlys. dept.
Mohamed Kamel Shalabi, eff., Saghk., sub-inspector, Sennar prov.
Mohamed Khalifa Rachid eff., m.a., 11th Sudaneese, Omdurman.
Mohamed Khalil eff., assist. inspector, Prisons and Police dept., Khartum.
Mohamed Khalil eff., Bimb., sub-inspector Kassala prov.
Mohamed Latif eff., Yuzb., Bedwin battalion, Kadarif.
Mohamed Mansour eff., Yuzb., Bedwin battalion, Kadarif.
Mohamed el-Masri eff., m. a., mamur, Bahr el-Ghazal prov.
Mohamed Mohamed Kheïr eff., Yuzb., mamur, Sennar prov.
Mohamed Mukhtar Abbasi eff., Yuzb., Rlys dept., Atbara.
Mohamed Mustafa eff., m.a., 8th battalion, Port-Sudan.
Mohamed Mustafa eff., m.a., sub-mamur, Kordofan prov.
Mohamed Niazi eff., Saghk., Staff officer, Cavalry, Shendi prov.
Mohamed Noshi eff., Yuzb., 12th Sudaneese, Omdurman.
Mohamed Nour eff., Yuzb., mamur, Sennar prov.
Mohamed Obeïd eff., Yuzb., mamur, Blue Nile prov.
Mohamed Onsi eff., m.a., sub-mamur, Kordofan prov.
Mohamed Rached eff., Saghk., 6th battalion, Khartum.
Mohamed Rafat eff., Saghk., 5th battalion, El-Obeid.
Mohamed Rateb eff., Yuzb., 9th Sudaneese, Wau.
Mohamed Riad eff., Yuzb., 6th battalion, Khartum.
Mohamed Rifat eff., Yuzb., 15th Sudaneese, Blue Nile prov.
Mohamed Saad eff., m.a., Military School, Khartum.
Mohamed Sabet eff., m.a, sub-mamur, Upper Nile prov.
Mohamed Saber eff., Yuzb , sub-mamur, Halfa prov.
Mohamed Sabri eff., Yuzb., mamur, Dongola prov.
Mohamed Sabri eff., Yuzb., mamur, Sennar prov.
Mohamed Sabri eff., m. a., sub-mamur, White Nile prov.
Mohamed Sabri eff., m. a., 5th battalion, El-Obeid.
Mohamed Sadek Ammar eff., Yuzb., 12th Sudaneese, Omdurman.
Mohamed Sadek el-Sayed eff., Saghk., 14th Sudaneese, Mongalla.
Mohamed Saïd Mustafa eff., m. a., sub-mamur, Berber prov.
Mohamed Salem eff., Saghk., stores officer, Khartum.
Mohamed Sayed Samaha eff., m.a., surveyor of Tanzim, Khartum prov.
Mohamed el-Sersaoui eff., m. a., sub-mamur, Halfa prov.
Mohamed Shucri eff., Yuzb., mamur, Dongola prov.
Mohamed Suleiman eff., Yuzb., 1st battalion Infantry, Kassala.
Mohamed Taha eff., Civilian, Red Sea prov.
Mohamed Talaat eff., Yuzb., mamur, Kordofan prov.
Mohamed Talaat eff. Yuzb., 2nd battalion Infantry, Khartum.
Mohamed Tewfik eff., Yuzb., mamur, Kordofan prov.
Mohamed Tewfik eff., m. a., sub-inspector, Survey dept., Khartum.
Mohamed Tewfik Ali eff., Yuzb., Rlys dept., Atbara.
Mohamed Tewfik Auni eff., m. a., sub-mamur, Kordofan prov.
Mohamed Tewfik Charaf eff., Bimb., 5th battalion Infantry, El-Obeid.
Mohamed Tewfik Fahmi eff., m.a., 1st battalion Infantry, Kassala.
Mohamed Tewfik el-Habashi eff., m. a., sub-mamur, Sennar prov.
Mohamed Tewfik Khairy eff., Yuzb., 11th Sudaneese, Omdurman.
Mohamed Tewfik Shafik eff., m. a., sub-mamur, Blue Nile prov.

L'Affichage frappe le regard s'impose à la vue
Devis sur demande: SOCIÉTÉ ANONYME EGYPTIENNE DE PUBLICITE
LE CAIRE: 30, rue Kasr-el-Nil — ALEXANDRIE: 1, rue Chérif Pacha

Mohamed Tewfik Shukri eff., m. a., sub-mamur, Red Sea prov.
Mohamed Tewfik Wasfi eff., m. a., sub-mamur, Bahr el-Ghazal prov.
Mohamed Tewfik Zulficar eff., m. a., 8th battalion, Port-Sudan.
Mohamed Waladein eff., Saghk., 11th Sudaneese, Omdurman.
Mohamed Wifki eff.,Bimb.,11th Sudaneese, Omdurman.
Mohamed Yehia eff., Saghk., mamur, Kordofan prov.
Mohamed Yousri eff., Bimb., Intelligence officer, Khartum.
Mohamed Zaki eff., m. a., 13th Sudaneese, Tewfikieh.
Mohamed Zaki Assef eff., m.a., Cavalry, Shendi.
Mohamed Zaki el-Hakim eff., m. a. 6th Battalion, Khartoum.
Montague,J. E., district engineer, Railways dept.
Moore, Bimb. I.A. S., veterinary surgeon, Veterinary dept.
Moore, Miss M. P., nursing sister, medical dept.
Moore, Bimb. R. L., Transport dept., Bahr el-Ghazal.
Morabito, A., chief painter, Works dept., Khartum.
More, R., district engineer, Railways dept.
More, R.E., senior inspector, Khartum prov.
Morgan Fadlallah eff., m. a., 13th Sudaneese, Tewfikieh.
Morgan, H., judge.
Morgan Idris eff., Yuzb , 13th Sudaneese, Tewfikieh
Morgan Osman eff., 11th Sudaneese, Omdurman.
Morhig, G. N., prop. of *The English Pharmacy*, also photographic stores, Khartum.
Morris, H. C., surveyor, Survey dept.
Morris, T. J., Finance dept., junior inspector of Accounts, Khartum.
Moss, Corporal H., secretary, Governorate, Port-Sudan.
Mostyn, Bimb. J. P. L., 15th Sudaneese, Blue Nile prov.
Mouriki, Br. Costi, merchants, Kordofan.
Moursi Mohamed eff., m. a., land settlement officer, Legal Secretary's dept.
Moursi Rifaat Saddik eff., Yuzb., 8th battalion, Port-Sudan.
Moursi Saleh eff., Yuzb., Cavalry, Shendi.
Munro, P., deputy inspector, Sennar prov.
Mussa Fouad bey, Kaïm., commandant of 5th battalion Infantry, El-Obeid.
Mussa Saleh eff., m. a., 15th Sudaneese, Blue Nile prov.
Mussa Shucri eff., Yuzb., mamur, Blue Nile prov.
Mussa Yuhanna Hassun eff., medical officer, Khartum.
Mussalli, Naoum, manufacturers merchant, Omdurman.
Mustafa Fahmi Halludah eff., land settment officer.
Mustafa Gam eff., Yuzb., commandant of Police, Blue Nile prov.
Mustafa Gemil eff., Yuzb., commandant of Police,
Moustafa Hamdi eff., Yuzb., 8th battalion, Port-Sudan.
Mustafa Hilmi Azab eff., Yuzb., 2nd battalion, Khartum.
Mustafa Kamel eff., m. a., sub-mamur, Red-Sea prov.
Mustafa Loutfi eff., Bimb., 14th Sudaneese, Mongalla.
Mustafa Maher eff., m. a., 12th Sudaneese, Omdurman.
Mustafa Mansur eff., Saghk., 4th battalion, Khartum North.
Mustafa Mohamed el-Maghrabi eff., Yuzb., 11th battalion, Omdurman.
Mustafa Omar eff., Saghk., Railways dept., Atabara.
Mustafa Rachidi eff., m. a., sub-mamur, Kordofan prov.
Mustafa Sabri eff., Yuzb., mamur, Bahr el-Ghazal prov.
Mustafa Safwat eff., m. a., Rlys dept., Atbara.
Mustafa el-Sayed Ayad eff., Yuzb., mamur, Bahr el-Ghazal prov.
Mustafa Sirry eff., veterinary surgeon, Quarantine Office, Kosseir.

Moustafa Soliman Daoud eff., Yuzb., 8th battalion, Port-Sudan.
Mustafa Sultan (Cheikh), inspector of Mehkemehs, Khartum.

XENOPHON D. MYLONAKOS
KHARTOUM
P.O.B. 28.—Teleg. Add. MYLONAKO
General Electric Supplier & Fitter.
ELECTRIC APPARATUS, FANS & LAMPS.
ALWAYS IN STOCK

N

Naggiar, K. & M., novelties, Khartum.
Naguib Meleïka eff., m.a., sub-mamur, Red Sea prov.
Naim, Dr Cohen, civilian, medical dept.
Nakhla Khouri, taylor, Khartum.
Nakhla Soliman eff., Post & Telegraph dept., Khartum.
Nascè, G., designer, Works dept., Khartum.
Nasralla Koronfili, novelties, Khartum.
Nasrallah, Naoum, manufactures merchant, Omdurman.
Nathan, B. & Co., general merchants, Omdurman and Khartum.
National Bank of Egypt, Khartum & Suakim. (sea page 343)
Nemetallah el-Tahan, Saghk., chief medical officer, Dongola prov.
Nesib Mizhor Dr Jeublat, civilian, medical dept.
Nesib Yussef Barudi eff., medical officer, Khartum.
Nessim Abcarius eff., Saghk., Legal Officer.
Nevile, G.H., director of Mr Leigh Hunt, Zeidab.
Newcombe, Kaim. E.O.A., Traffic manager, Railways dept., Atbara.
Nicholls, W., deputy inspector, Khartum prov.
Nickerson bey, Kaim. G. S., commandant, Sennar province.
Nicolaou, Antoniou, gen. merchant, Shendi
Nigm Mohamed, bakery, Khartum.
Nimr, F., & Co., prop. of *The Sudan Times* and *Al-Sudan library*, Khartum.
Norddeutscher Lloyd, Geo Meneicke agent, Port-Sudan.
Northcote, Bimb. C. S., 9th Sudaneese, Wau.
Norton, F.S., sub manager, National Bank, Khartum.
Notaris, E.P., commission agent, Khartum.
Nour el-Din Hassan eff., m. a., sub-mamur, Bahr el-Ghazal prov.
Nourein Soliman eff., Yuzb., 15th Sudaneese, Blue Nile.

O

Oborne, F. S J., assist. engineer, public Works dept.
O'Callaghan, Bimb. G.A., Bedwin battalion, Kadarif.
Oliver, Bimb. E. S., veterinary surgeon, Sudan Government.
Omar Fahmi eff., Yuzb., sub-mamur, Sennar prov.
Omar Fakhry eff., general merchant & forwarding agent, Wadi-Halfa & Suakin.
Open bey, Miralai, Governor, Mongalla.
Ortolani, A., contractor and supplier building material, Khartum.
Osborne, F. P., junior inspector, Legal dept.
Osman Aly Khaila eff., m. a., 14th Sudaneese, Mongalla.
Osman Aref Refai eff., Yuzb., mamur, Blue Nile prov.
Osman Fahmi eff., Yuzb., 11th Sudaneese, Omdurman.
Osman Ferid eff., Yuzb., mamur, Halfa prov.
Osman Hilmi eff., Saghk., Rlys. dept., Atbara.
Osman Kamel eff., Yuzb., 13th Sudaneese, Tewfikieh.
Osman Sidky eff., Saghk., 2nd battalion, Khartum.
Ott, Fred. & Co., commission agents, Khartum.
Owen bey, Miralaï R. C. R., C. M. G., commandant, Zones Militaires de 1re classe, Mongalla.
Owens, chief accountant, National Bank, Port Sudan.

VÉRITABLES GRAINS de SANTÉ du Dr FRANCK
PURGATIFS — DÉPURATIFS — ANTISEPTIQUES
Le Remède de la CONSTIPATION — Dans toutes les Pharmacies.

PAPASIAN, CHAHINIAN & C°

P.O. Box 206 - KHARTOUM (Sudan) - Telegr.: PACHCO

Branches at: OMDURMAN and EL-OBEID

COMMISSION DEPT:

Exporters of all Kind Sudan Produce.
Importers of manufactured articles.
Insurance Agents &c., &c.
Correspondence sollicited.

TOBACCO DEPT.—*Agents for:*

Gamsaragan's "STAR" Egyptian Cigarettes and tobaccos.
J. Frossard & Co's. — World Renowned Swiss cigars.
Spencer & Co's.—Indian Cigars.
Various Habana, Manilla, Italian Cigars. American and English tobaccos and Mixtures. Real British Briar & Calabash Pipes, Pouches, tubes and all smockers Requisities.

ORDERS FROM PROVINCES CAREFULLY EXECUTED

ATHANASE PAPPAS

Engineer Contractor, General Merchant
& Forwarding agent.

Telegraphic address "PAPPAS"

PORT SUDAN

P

Pafitis, Christo, grocery, Port-Sudan.
Page, C. H., assist. director, Steamers dept., Khartum North.
Palatine Fire Insurance, Furio Rieti agent, Khartum and Omdurman.
Paléologue, I.A., acc., Davies, Bryan & Co.
Paléologue, P., agent Vacuum Oil Co., Khartum.
Panas, E., general merchant and forwarding agent, Wadi Halfa & *Port-Sudan.*
Pantazopoulos, Diamandi, merchant, Wad Medani.
Papadan, Nicola, grocery, Omdurman.
Papadimitropoulo frères, general merchants, Khartum.
Papadopoulo, C., contractor, Khartum.
Papamarco, A., cashier, Public Works dept., Port-Sudan.

CHOCOLAT MENIER

VENTE PAR JOUR 60,000 KILOS

Pappa, Y., general merchant, Wadi Halfa.
Papasian, Chahinian & Co., merchants & commission agents, Khartum North, B.P. 206.
Papasian, G. B., chief accountant at the Sudan Development & Explortation Co Ltd, Khartum North.
Papulia, Costi, c/o Bank of Athens, Khartum.
Parissis, R., cashier National Bank of Egypt, Port-Sudan.
Parker bey, Kaim. A.C., Sinai Peninsula.
Parmanaud Bros, indian merchants, Khartum.
Peacock. H. Sr G., judge.
Pearson bey, Miralaï H. D., director, Survey dept., Khartum.
Pelhan Hon. H. G. G., assist. Traffic, manager, Railways dept.
Percival bey, Kaim. C.V.N., senior inspector, Mongala prov.
Percy-Smith, Bimb. D. E., D. S. O., 11th Sudaneese, Omdurman.
Perdikis, Nicolaidis & Antonopoulo, general merchants, Atbara.
Perrotta, C. T., contractor, supplier building material, commiss. agent, Khartum.
Perry, E., engineer, S.S. Gordon pasha, Sudan Development & Exploration Co Ltd, Khartum.
Petre, Major H. C., 2nd battalion, Rifle Brigade, Khartum.
Petter bey, Kaim. H.C., commandant, 15th Sudaneese, Blue Nile.
Philippides, Ph., tobacco and cigarette merchants, Sirdar avenue, Khartum.
Philodramatic and Philarmonic Society, Khartum.
Phipps pasha, Lewa P.R., civil secretary, Khartum.
Pilkington, A. C., surveyor, Survey dept.
Pinaud, E., commission agent, Khartum.
Pinckney, F. G. A., district, engineer, Railways dept.
Piscopo, George, manager adjoint at Albert Frank & Co., Suakim.
Polack, J. A. Waldemar, cashier, Albert Frank & Co., Port-Sudan.
Politos, Br., colors & ferroneries, Khartum.
Pollock, Bimb. J. A., 15th Sudaneese, Blue Nile.
Poole, R. C., assist. director, Steamers dept., Khartum North.
Port Said Salt Association Ltd, Ernest Dello Strologo agent, Port-Sudan (sea page 377).
Postlethwaite, Bimb. F.J.M., Khartum.
Potamiano, N., ready made cloths, Khartum.
Potts, A. C., works manager, Steamers dept.
Powell, Bimb. J., medical corps, Bahr el-Ghazal district.
Pridham bey, Kaim. G. F., commandant, 2nd battalion Infantry, Khartum.
Procos, Br., hair dresser, Khartum.

R

Radwan Aly eff., Yuzb., Bedwins battalion, Kadarif.
Ragab Bershan eff., Yuzb., 12th Sudaneese, Omdurman.
Railhead, O. C., assist. engineer, Railways dept.
Ramadan Kheir eff., m. a., 10th Sudaneese, Kordofan.
Ravenscroft, Major H. V., inspector of Slave Trade dept., Khartum.
Rays, Choukry, novelties, Khartum.
Régie co-intéressée des tabacs de l'Empire Ottoman, Ernest Dello Strologo agent, Port-Sudan.
Registro Nationale Italiano, Ernest Dello Strologo agent.
Rein, Arno, partner of the firm of Max Holfert, import & export merchant, Khartum.
Ress Mogg, Kaim. R.J., 10th battalion, Kordofan.
Rian, Bimb. G.J., D.S.O., cavalry, Shendi prov.
Ridings, Bimb. C., 9th battalion, Wau.
Ried, J., agent, National Bank, Suakim.
Rieti, Furio, commission merchant, Khartum.
Rifle Club, Khartum.

PASTILLES VALDA
Antisepsie des voies respiratoires. Efficacité merveilleuse

Hôtel Royal

KHARTOOM

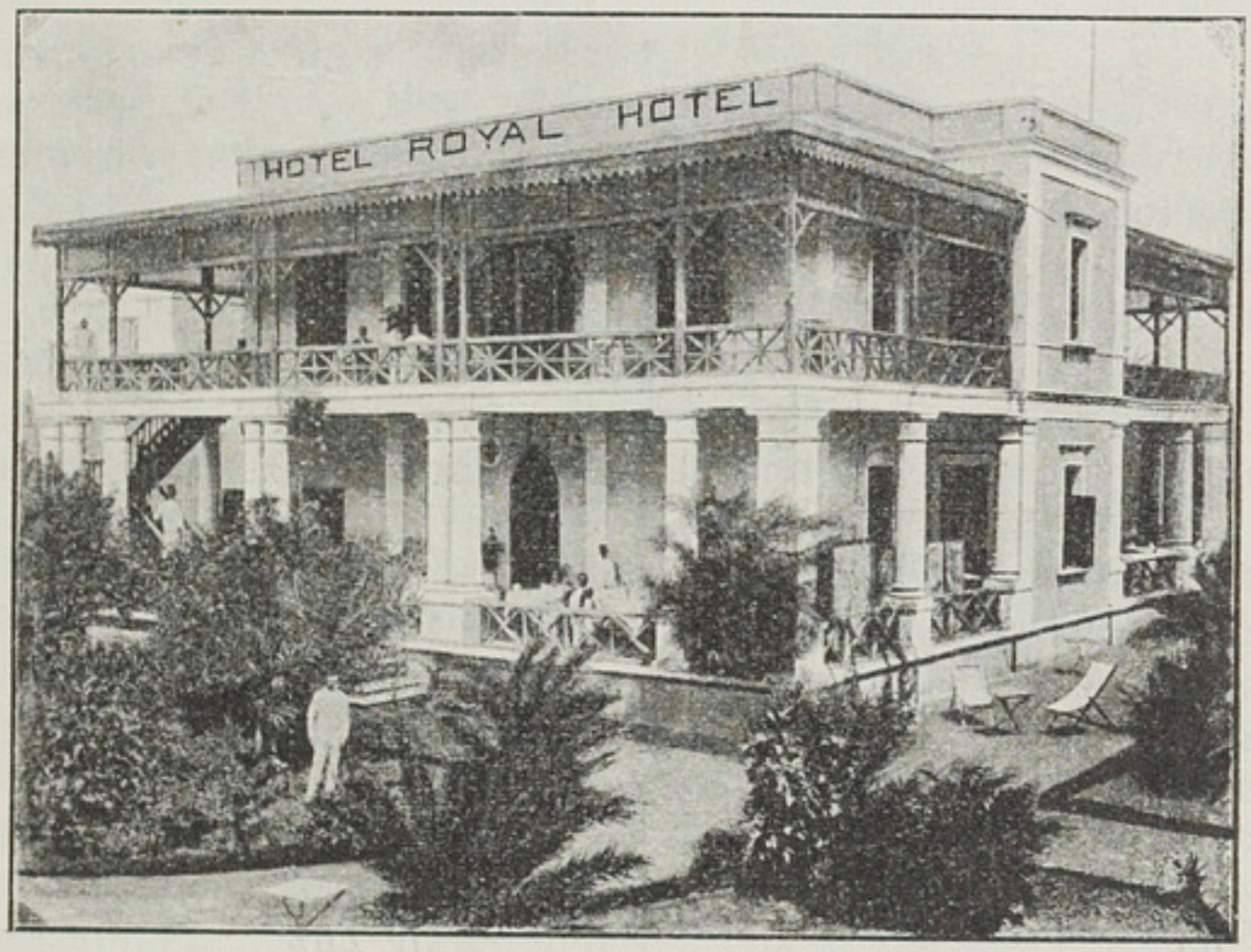

S. MORANDI, *Proprietor*

Best family Hotel with fine accomodation, splendid garden and verandahs.
Electric light. - Moderate terms charged.

Catering arranged on the shortest notice for Tourists proceeding on Tours to any part of the Soudan.

Special arrangements made for complete outfits for Tourists and Shooting parties.

Rigopoulo, K., confectionery, Khartum.
Rigopoulos, Kyriacos, general merchant, agent for the Moniteur Commercial, Khartum.
Rihan Abdullah eff., m.a., 15th Sudaneese, Blue Nile.
Rihan Salah el-Dine, m.a., Cavalry, Shendi.
Rivers, Major J. H., R. A. M. C., Khartum.
Rivett, F., inspector of Forestry dept.
Rizkallah Mancarius, m. a., land registry, Dongolla prov.
Robinson, manager Eastern Telegraph Co., Suakin.
Robinson, G., inspector of Forestry dept.
Romilly bey, Kaïm. B. H. S., D. S. O., commandant en second, Camel Corps, Kordofan.
Ross, Bimb. E.H., junior inspector, Bahr el-Ghazal prov.
Ross, John, & Co., forwarding agents and general merchants, A. H. Capato agent, Khartum, Halfa and Suakin.
Rossidès, M. D., manager of Walker & Meimarachi Stores.
Roustom Fahmy eff., Yuzb., 4th battalion, Khartum North.
Royal Exchange Assur., Albert Frank & Co agents, Suakin, Port-Sudan and Khartum.
Royal Hotel, Spiro Marandi prop., Khartum.
Russell, Bimb. R. E. M., assistant director of Intelligence, Civil secretary's dept.
Ryder, C. F., junior inspector (for judicial works), Berber prov.

S

Saad Fehmy, Post and Telegraph dept., Khartum.
Saad Tanios, gum arabic merchant, Omdurman, Khartum & Sudan.
Saba Boulos, clerk Telegraph dept., Khartum.
Saba Constantin, gum arabic merchant, Omdurman.
Sabet Hassan eff., Yuzb., 14th Sudaneese, Mongalla.
Sabet Tantawi eff., m. a., land settlement ofifcer.
Sadler bey, Miralai Hayes, director general, Sudan Customs Adm., Port-Sudan.
Safi, Omar, general merchant, Suakin.
Sagar, J. W., deputy assist. secretary, Sudan Government.
Said Nur eff., Yuzb., 9th Sudaneese, Wau.
Saïd Omar, manufactures and sudaneese produce merchant, Omdurman.
Said Osman eff., Yuzb., 10th Sudaneese, Kordofan.
Said el-Saba eff., Yuzb., mamur, White Nile prov.
Saïd Shoukair pacha, director general of Accounts, Finance dept.
Saleh Abdel-Medjid eff., mamur, Bahr el-Ghazal prov.
Saleh Abdel-Rahman eff., Yuzb., mamur, Kassala prov.
Saleh Farid eff., Bimb., staff officer, Forestry dept., Khartum.
Saleh Ibrahim, general merchant, Damer.
Saleh Mohamed Karmous, Yuzb., mamur, Kordofan prov.
Saleh Riad eff., m. a., sub-mamur, Upper Nile prov.
Saleh Rouchdi eff., m.a., sub-mamur, Kordofan prov.
Saleh Zaki, Yuzb., mamur, Red Sea prov.
Salib Kamel eff., Yuzb., veterinery surgeon.
Salonica Cigarette Co., Khartum and Omdurman.
Sandford, Bimb. D.A., junior inspector, Kassala prov.
Sandford, J. R. P., junior inspector, Berber prov.
Saoulli & Chrissanthou, stationnery, bookseilery & printing press, Khartum.
Savile bey, Miralaï R. V., governor, Kordofan prov.
Savon, L. & Co., docks & coal depots, Ernest Dello Strologo agent, Port-Sudan.
Sayed Abdallah eff., Bimb., 13th Sudaneese Infantry, Tewfikieh.
Sayed Bedawi eff., Yuzb., mamur, Kassala prov.
Sayed Fahmi Moumtaz eff., m. a., Staff officer, Red Sea.
Sayed Farid eff., Yuzb., mamur, Bahr el-Ghazal prov.

L'Imprimerie de la SOCIÉTÉ ANONYME EGYPTIENNE DE PUBLICITÉ
30, rue Kasr-el-Nil, LE CAIRE
Imprime vite, bien et bon marché

Sayed Ibrahim Barakat eff., m. t., Cavalry Shendi.
Sayed Idris, gum arabic merchant, Omdurman.
Sayed Lebib eff., Yuzb., staff officer, Steamers dept., Khartum.
Sayed Nour el-Din Misbah eff., Yuzb., mamur, Blue Nile prov.
Sayed Rahmi eff., Saghk., 8th battalion, Port-Sudan.
Sayeg,Emine, & Co., general merchants and commission agents, Port Sudan.

EMINE SAYEG
PORT SUDAN
Telegraphic Address: "ESAYEG"
General Merchant and Commission Agent
Sole Agent for the Sudan of
Messrs. LAMM BROS. & Co. ANTWERP
Large import of Lamm's artificial states.
Portland cement, etc.

Sayeg, Timothy, & Co., constructional material stores, Port-Sudan.
Sayes, Dr S., assistant doctor, Civil Hospital, Halfa.
Scaife, A.J.P., district Traffic Manager, Railways dept
Scandar Mitri, chief accountant, Bank of Egypt, Ltd.
Schlesische Feuer Versicherungs Gesselschaft, Ernest Dello Strologo agent.
Sciavi, Alfred, survey professor at the Omdurman School.
Scocet, George, clerk Sudan Development & Exploration Co. Ltd, Khartum.
Scott-Hill bey, Kaim., senior assist. director, Steamers dept., Khartum North.
Seabright, G.E., assist. engineer.
Seabrook, H. R., assist. engineer, Rlys. dept.
Sealy, Capt. Georges R., chief pilot, Ports & Lights Administration, Port-Sudan.
Selim Dr. Sayegh, civilian, medical dept.
Selim Tanius Ghosn eff., Yuzb., medical officer, Khartum.
Selim Yussef Attia eff., Saghk., medical officer, Khartum.
Serag Mounir eff., Yuzb., 10th Sudaneese, Kordofan.
Sterak, Georges, watchmaker, Khartum.
Shaker Hassan, clerk, Telegraph dept., Khartum.
Shalom, Nessim, of the firm Levy, Shalom & Co.
Sharp, J. W., chief engineer, workshop Sudan Development & Exploration Co. Ltd, Halfa.
Shehata Kamel bey, Kaim., Cavalry, Shendi.

The Sirdar Bodega
V. JANNOTTI
Telegraphic Address: JANNOTTI — P.O.B. 4
KHARTOUM
GENERAL GROCERY STORES
BEST ITALIAN PRODUCTS & BRANDS DIRECTLY IMPORTED
Wines, Oils, Spirits, Alimentary Pastes, Fruits, etc.
SPECIAL RESERVED PLACE FOR "DEGUSTATION"
of best brands of English, Italian & French drinks servet at the BAR.

PEPTONATE DE FER ROBIN
Guérit ANÉMIE, CHLOROSE et toute DÉBILITÉ
Ce ferrugineux est le seul qui ne fatigue pas l'estomac.
Ne noircit pas les dents, ne constipe pas
EN VENTE : *13, Rue de Poissy, PARIS, et dans toutes les Pharmacies*

Shihadi Tannus eff., assistant chief clerk, Intelligence dept., Khartum.
Sicurtà (La), Assur. Co., Papasian, Chahinian & Co agents, Khartum North, B.P. 206.
Simpson, M. F., assist. director, Education dept.
Sinauer, Bimb., dept. of Works, Khartum.
Singer, Albert, general merchant, Khartum.
Singer Manufacturing Co., sewing machines, Khartum.
Singhamal, Br., indian merchants, Khartum.
Singhanmal, P. U., indian good & silks, Khartum.
Sioma, Ph., merchant, Khartum.
Skandar Sarkis eff., m.a., medical officer, Khartum.
Skirmunt, S., deputy assist. director, Forestry dept.
Skrine, A. W., deputy inspector, Sennar prov.
Skyrianides, Victor G., army contractor, general merchant, soda-water manufacturer, Shendi.

VICTOR G. SKYRIANIDIS
Chief Office: SHENDI (Soudan)
Branch offices: ATBARA, KHARTOUM & DAMER
GENERAL IMPORT & EXPORT
ARMY CONTRACTOR
Special Exporter of Sudan products:
Cotton, Skins, Dum nuts, Senna, Sesamseed, Gum, etc., etc.

Slade, C. J., Town engineer, Public Works dept., Khartum.
Slatin pasha, Ferik Sir R., baron von K.C.M.G., C.V.O., C. B., inspector general, Central Government.
Smail, G. H., assistant locomotive superintendant, Railways dept.
Smith, A. M., electrical engineer.
Smith, Bimb. H. C., 15th Sudaneese, Blue Nile.
Smith, Bimb. C. L., V. C., Camel Corps, Kordofan.
Snow, Bimb. W.H., Staff Offieer, Khartum.
Sobhamal Brothers, indian merchants, Khartum.
Società Anonima Nazionale di Servizzi Marittimi, Ernest Dello Strologo general agent in the Sudan.
Società Venaziana di Navigazione à Vapore, Ernest Dello Strologo agent, Port Sudan.
Société Anonyme Egyptienne de Publicité, Ernest Dello Strologo general agent, Port-Sudan (sea page 381).
Soliman Rabeh eff., m. a., 10th Sudaneese, Kordofan.
Souris, general merchant, Wadi Halfa.
Sourour Roustom eff., Yuzb., 12th Sudaneese, Omdurman.
Soutel, J. J. M., Bimb., veterinary surgeon.
Southey, Bimb., veterinary dept., Khartum.
Sowerby bey, Kaim M. E., chief engineer, Railways dept., Atbara.
Spencer bey, Kaim. L. D., senior inspector, Bahre l-Ghazal prov.
Spencer, C., town engineer, Public Works dept., Port-Sudan.
Spiess, Bernhard, manager Albert Frank & Co., Suakin.
Squires, H. C., medical inspector, Medical dept.
Stack bey, Miralaï L.O.F., Sudan agent and director of intelligence, Central Government.
Stamatopoulo frères, general merchants and prop. of the *Khedivial Hotel* Khartum.
Stamatopoulo & Mavromihali, general merchants.
Standard Life Assurance Co., Albert Frank & Co agents, Khartum, Port-Sudan & Suakin.
Star Aerated Water Works, A. Feinstein prop., Khartum.
Stavropoulos, P. J., managing editor of *The Sudan Herald*, B.P. 51-52.
Stenning, H. W., district locomotive supcrintendant, Railways dept.
Stephanian, H.H. & Co., merchants, Khartum.
Stephenson, Bimb. E. S., D. S. O., 9th Sudaneese, Wau.
Stern, C., manager, Alfred Del Mar & Co.

PILULES PINK
GUERISSENT LA OU LES AUTRES REMEDES ONT ECHOUE

H. H. STEPANIAN & Co

KHARTOUM (Sudan)

General Import, Export & Commission Agents

P.O.B. 44. Telephone N° 71. Telegraphic Address: **GHAZALAH, Khartoum**

AGENTS FOR:

N. Joachimson, Hambourg, London, Paris, Manchester, Milan.
T. W. Stanton & Co, London.
Thomas Reid & Sons, Glasgow.
Henry W. Bush & Co Ltd, London.
Rafael Tuck & Sons Ltd, London.
Horn Wood & Co, Glasgow.
Whyte Ridsdale & Co, London.
Taylor & Co, Liverpool.

Sterry, Wasey, chief judge.
Stigand, Bimb. C.H., junior inspector, Mongalla prov.
Stirling, Bimb. W.F., D.S.O., Bedwin battalion, Kadarif.
Stoney, Bimb. G. B., junior inspector, Kassala prov.
Storrar, G. R., dist. eng., Railways dept.
Struvé, K. C. P., assist. secretary, Sudan Government.
Stuart Wortley, Bimb. J., junior inspector, Gebel sub prov.
Subhamul, K. & D. Bros, indian merchants, Khartum.
Sudan Advertising & Publishing Co., B.P. 254, Khartum.
Sudan Bar, G. Cotziomidis, Khartum.
Sudan Development & Exploration Co Ltd, Harold F. Hall dire., Khartum; Work Shops Khartum North (see page 386).
Sudan Gazette Government Official paper, Khartum.
Sudan Goldfield Co Ltd.
Sudan Herald newspaper, Saoulli & Chrissanthou prop., Khartum.
Sudan Land & Commercial Co., P. Fabris manager, Khartum.

☞ **The Sudan Mercantile Co Ltd.** Port Sudan. Telegr. Address: « SUDANILE ». Engineers, Agents, Contractors, and General Merchants.

Sudan Plantation Syndicate, Ltd, (The), Zeïdab.
Sudan Printing Press, F. Nimr & Co., Khartum.
Sudan Times, F. Nimr & Co., Khartum.
Sumit Mohamed Chérif eff., Yuzb., 9th Sudaneese, Waw.

Sun Insurance Office, Albert Frank & Co agents, Khartum, Port-Sudan, Suakin.
Surial, Saad, general merchant, Suakin.
Symes, Kaim. G.S., D.S.O., assist. director of Intelligence, Khartum.

T

Tabet, Khalil, director Sudan Printing Office, Khartum.
Tadros Fehmy, clerk Telegraph dept., Khartum.
Taufik Hilmy eff., Yuzb., mamur, Mongalla prov.
Taufik Loutfi eff., Yuzb., mamur, Sennar prov.
Taufik Dr Luteif, civilian, medical dept.
Taufik Rassi eff., medical officer, Khartum.
Taylor bey, Kaim. A. A. C., senior inspector of Sennar prov.
Tear, F. J., inspector of Forestry dept.
Testa, Paolo, inspector wood works, public works dept., Port-Sudan.
Tewfikieh Hotel, D. Georgiades, prop. Wadi Halfa.
Thompson, Bimb. D. S. B., junior inspector, Sennar prov.
Thompson, M. S., assist. engineer, Railways dept.
Thompson, Bimb. R. J. G., medical corps, Mongalla.
Thwaites, Bimb. H. F. O., deputy assist. director of Works dept., Khartum.
Tippetts, S. A., senior inspector, Kordofan prov.
Tokatlian, Théodore, magasinier chez Ernest Dello Strologo.
Toussoum Fahmi eff., m. a., Camel Corps, Kordofan.
Townsend bey, Kaim. C. H., governor, Berber province.
Tramba, P., merchant, Omdurman.
Trench, Bimb. F.M.C., Artillery, Khartum North.
Triandafilidis, A., tobacco and cigarette merchant, Omdurman and Khartum.
Triandafilo, Costi, grocery, Khartum North.
Trisis, Panayotti, grocery, Suakim and Port-Sudan.
Trucco, Giacomo, manager, Ernest Dello Strologo, Port-Sudan.
Tunnard, Bimb. L., 14th Sudaneese, Mongalla.
Turner bey, Miralai E.V., director Posts & Telegraphs dept., Khartum.
Tweddie, Bimb. L. J. F., junior inspector, Bahr el-Ghazal prov.

U-W

Udal, N. R., Instructor, Education dept.
Vacuum Oil Co., P. A. Paléologue agent, Khartum.

☛ **O. S. Vallianatos**, Khartoum & Port-Sudan. General Confections and Travelling Outfit Telegr.: Address: Vallianatos.

Vanian, S. & S., travellers goods, boots and shoes, Omdurman.
Varela, Ipsilanty, cashier, National Bank, Khartum.
Varvagiani, Em., general merchant, Damer.
Vassilaki, E., shoe-maker, Khartum.
Vaughan bey, Kaim. E. J. F., assist. private secretary to H. E. the Governor General.
Vazecchi, N., contractor, Khartum.
Vazeos, Jean, Station Buffet, Shendi.
Vendeleur, Bimb. T. B., 10th Sudaneese, Kordofan.
Venieris, M., photographer, Khartum.
Vickery, Bimb. C. E., D.S.O., junior inspector, Gebel sub prov.
Victoria de Berlin (life assurance), Papasian, Chahinian & Co agents, Khartum North, B.P. 206.
Vines, S. M., surveyor, Survey dept.
Volanopoulo frères, general and shipping agents, Khartum, B.P. 98.
Volianti, Br., forwarding agents, Khartum-North.
Volianti, P., grocery, Khartum-North.
Vourekas, Dr, directeur provisoire de l'Office quarantenaire de Suakim.
Wauhope, Bimb. G.B., junior inspector Upper Nile prov.
Wahba Rizkallah Habashi eff., land settlement officer, Legal Secretary's dept.

PASTILLES VALDA
Antisepsie de la bouche, de la gorge et de la poitrine

Walker, C. H., commercial inspector, Civil Secretary's dept.
Walker, J. C., district engineer, Railways dept.
Walker, Bimb. W. H., veterinary surgeon, Veterinary dept.
Walker & Meimarachi Ltd, general merchants, Khartum.
Walmnsley H. district engineer, Railways dept.
Walpole, R. S. H., 2d Lieut., Khartum.
Walsh bey, Kaim. H., junior inspector, Khartum prov.
Walsh, F.F.P., Irrigation dept., Khartum.
Warder, G., engineer in charge, Dongola Steamers.
Waterfield, N. E., senior medical inspector, Medical dept.
Waters, R.D., assist. engineer.
Wedd, R., deputy assist. director, Lands dept.
Welcome Research Laboratory, Gordon College, Khartum.
Wheatley, Bimb. M. J., deputy assist. Secretary Civil dept.
Whishaw bey, Kaim. E.R. commandant, 13th Sudaneese, Tewfikieh.
Whitbread, Bimb. R. 9th Sudaneese, Wau.
Whittigham, C.H., Slavery dept., Khartum.
Wichmann, R., fondé de pouvoirs de la maison Geo. Meinecke, Port-Sudan.
Wiesendanger, A., skins, arabic gum and general commission agent, Serdar av., Khartum, B.P. 77.
Wilkinson pasha, Lewa E. B., director Agriculture and Lands dept.
Wilkinson, Norman, inspector Slavery dept., Khartum.
Williams, J. E., chef electrical engineer, Public Works dept.
Williamson, G. W., judge.
Willis, C.A., junior inspector, Kordofan prov.
Wilson, Bimb. A.E.J., Bedwin battalion, Kadarif.
Wilson bey, Miralai C. E., governor, Khartum province.
Wilson bey, Kaim. R.S., senior inspector, Gebel sub. prov.
Wilton, J. P., inspector, Agricultural and Lands dept.
Winch, Bimb. A.B., Cavalry, Shendi.
Windham, A.R., divisional engineer.
Wingate pacha, Ferik Sir F. R. K. C. B., K.C.M.G., D.S.O., Sirdar & Governor general.
Winter, R. K., deputy inspector, Red Sea prov.
Wise bey, Kaim. A., commandant Bedwin battalion, Kadarif.
Wood, S. A., director (Actives), Forrestry dept.
Woodland, V. R., junior inspector, Kordofan prov.
Wood-Martin bey, Kaim. J.I., 9th battalion, Wau.
Woodward bey, Kaim. F.W., D.S.O., Governor, Upper Nile prov.
Worthington G.R., Bimb., Upper Nile district.
Wynne, H., inspector of Posts.

Y

Xanthopoulos, Jean D., nég. en peaux bruttes, Omdurman.
Yaghmour, Scandar, manufactures merchant, Omdurman.
Yanongas, Rev. Ghewadios, curate of the Orthodox Church, Khartum.
Ydlibi, Hassib, Victoria av., Khartum.
Young, F. T. C., deputy inspector, Dongola prov.
Youssef Ahmed eff., Yuzb., mamur, Sennar prov.
Youssef Darawish eff., medical officer Khartum.
Youssef Hilmi eff., Yuzb., Railways dept., Atbara.
Youssef Mobarak eff., medical officer, Khartum.
Youssef Negib eff., Yuzb., mamur, Upper Nile prov..
Youssef Saber, Yuzb., Rlys. dept., Atbara.
Youssef Sadek eff., Yuzb., mamur, Bahr el-Ghazal prov.

Z

Zacchiri, D., manager, Bank of Athens, Khartum.
Zacharoff, John, forwarding agent, Khartum.

☛ **John Zacharoff**, Merchant and Forwarding. Agent, P. O. B. No. 218.

Zarris, Const., engineer, Port-Sudan.
Zoïdès, Dimitrius A., correspondant, Ernest Dello Strologo, Port-Sudan.
Zoïdès, El. A., merchant, Port-Sudan.
Zullas, B., merchant, Khartum.

ERNEST DELLO STROLOGO

IMPORT and EXPORT MERCHANT, STEAMSHIP, TRANSHIPPING, FREIGHT and GENERAL INSURANCE AGENT.

PORT-SUDAN, Head Office, P.O. Box 78.
KHARTOUM, Branch Office, P.O. Box 219.
Telegraphic Address : ***" ESTROLOGO ".***

AGENT FOR :

Società An. Nazionale di Servizi Marittimi-*Rome*

MONTHLY MAIL SERVICE TO AND FROM ITALY AND EGYPT AND THE RED SEA PORTS

Italian National Register—*Genova*
Navigazione Generale Italiana—*Rome*
Società Veneziana di Navigazione a vapore—*Venice*
"Oriente" Navigazione Italiana a vapore—*Alessandria*
Régie Co-Intéressée des Tabacs de l'Empire Ottoman—*Constantinople*
Société Anonyme Egyptienne de Publicité—*Cairo*
Perrier Limited—*London*

AGENT AND WAREHOUSEMAN FOR :

L. SAVON & Co. Ltd. (Patent Fuel-Pyramid Brand)—*Port-Said*
THE PORT SAID SALT ASSOCIATION LIMITED—(Salt)—*Port-Said*

SUB-AGENT TO :

CURTIS'S & HARVEY Ltd. (Smokeless Diamond Powder and Cartridges)—*London*

AVERAGE COMMISSARY FOR:

" LIGURIA " Società di Assicurazioni Trasporti—*Genova*
"L'ITALIANA" Compagnia Anonima di Assicurazioni & Riassicurazioni Incendio e Trasporti—*Genova*
"ITALIA" Soc^tà d'Assicurazioni Marittime, Fluviali & Terrestri-*Genova*
" LLOYD MERIDIONALE " Società Anonima di Assicurazioni & Riassicurazioni—*Naples*
Schlesische Feuerversicherungs-Gesellschaft—*Breslau*

N.B.—The Firm issues at Khartoum direct Bills of Lading for Suez or any Continental port against Railway Policy.
Clearance of goods effected at Port-Sudan at moderate rates.

REVUE DE L'ETRANGER

Adresses concernant le Commerce extérieur de l'Egypte

Par ordre alphabétique de Rubriques, de Pays et de Villes

Accumulateurs électriques

ANGLETERRE

Londres.

Edwin Mills & Son
Aspley Iron Works,
Colne Street, HUDDERSFIELD

Annuaires

ALLEMAGNE

Berlin—Deutsches Reichs—Adressbuch, Jerusalemer Strasse 46/49 (voir page 812).

ANGLETERRE

Londres—London Directory (v. annonce page 9).

PERRY'S DIRECTORY
OF GREAT BRITAIN & IRELAND
& CONTINENTAL & COLONIAL
MERCANTILE GUIDE

UNIVERSAL FOR TRADING
& Professional reference
36 Years of Publication
The largest circulation of any works of its kind

The London "Times" says of
PERRY'S DIRECTORY
«An invaluable book to business men.»

WALTER PERRY & Co Ltd.
6, 7 & 8 Crutched Friars
LONDON, E. C.

BELGIQUE

ANNUAIRE DU COMMERCE
et de l'INDUSTRIE de BELGIQUE

Indicateur de toutes les Administrations Publiques, de la Magistrature, des Commerçants, Industriels, Agriculteurs, etc.

63e Année — 1912

EDITIONS MERTENS & ROZEZ
14, Rue d'Or, BRUXELLES.

BULGARIE

ANNUAIRE
DU COMMERCE ET DE L'INDUSTRIE
DU ROYAUME DE BULGARIE
FONDÉ EN 1908
Subventionné par l'Etat et patronné
par les CHAMBRES de COMMERCE et de L'INDUSTRIE
Directeur-Propriétaire
Dr K. D. SPISSAREVSKY
SOPHIA, BULGARIE
Répandu dans les pays des **Balkans**
INDICATEUR GENERAL de toutes les autorités, administrations publiques, magistratures, officiers ministériels, commerçants, industriels, agriculteurs, fermiers, propriétaires, rentiers particuliers, etc.
SYSTEME DE PUBLICITE EFFICACE ET ECONOMIQUE
Un exemplaire relié de l'Annuaire . . . . 20 frs
Annonces en grands caractères:
Une page 150 frs. 1/2 page 60 frs. 1/4 page 30 frs

GRÈCE

GUIDE DE GRÈCE
et des Iles CRÈTE, CHYPRE et SAMOS

Publié sous la direction de
NICOLAS INGLESSIS
FONDATEUR - PROPRIÉTAIRE
de la Sté d'Affichage et de Publicité
Rue de l'Université N° 36 A — Téléphone N° 347
ATHENES
Annuaire national en grec et en français, sous le patronnage du GOUVERNEMENT HELLENIQUE et de toutes les Banques de la Grèce
5me Année. — 1912 - 1913

ITALIE

FRATELLI PAGANO

GENOVA

STABILIMENTO TIPOGRAFICO

Fondato nel 1797

Vico Stella, 4 (da via Luccoli)

SUCCURSALE, Corso Galileo Galilei, 5.

Stampati per Case di Commercio, Amministrazioni, Banche, Società d'Assicurazione e di Navigazione

FABBRICA DI REGISTRI — APPALTI

Editori Proprietari

del Secolare ANNUARIO GENOVESE (Lunario del Sig. Regina) Guida Amministrativa, Commerciale ed Industriale di Genova e dei 206 Communi delle due Rivieri Liguri,

dell' apprezzatissima Cuciniera Genovese, compilata da G.B. & G. padre e Figlio Ratto;

della raccolta dei versi satirici del poeta dialettale MARTINO PIAGGIO, con un completo trattato di Ortografia Genovese.

SUISSE

Genève—Annuaire du Commerce suisse Chapalay & Mottier, r. du Commerce, 5.

TURQUIE

ANNUAIRE ORIENTAL

COMMERCE, INDUSTRIE, ADMINISTRATION, MAGISTRATURE DE

L'EMPIRE OTTOMAN

Fondé en 1880

Adopté par les Administrations de l'Etat
Patronné par les Chambres de Commerce

PUBLIÉ PAR

THE ANNUAIRE ORIENTAL LTD.

8, Rue Camondo-Galata, CONSTANTINOPLE

Edition 1912: Frs. 26 franco de port

Armes & Accessoires

ANGLETERRE

Glasgow—Nobel's Explosives Cy, Ltd, (voir annonce page 1816).

ABBEY IMPROVED CHILLED SHOT CO., LTD.

GROSSEUR DU PLOMB. — SIZES OF SHOT

D	12	11	10	9	8	7	6	6	5 m.	
2600	1250	1040	850	580	450	340	300	270	240	per oz.
5	4	3	2	1	B	2|B	3|B	A	2|A	
218	172	140	122	104	98	84	66	56	48	per oz.
		3|A	8SSG		8SG		SG	LC		
		40	15		11		8 1|2	6	per oz.	

NEWCASTLE-ON-TYNE.

Nous recommandons le I C. S. pour les fortes charges

We recommend I. C. S. for hard hitting

une oz = 6 Rottoli

GRÈCE

Athènes—Société des Poudreries & Cartoucheries Helléniques, 54 r. du Stade (v. annonce page 810)

Articles pour Boulangers

FRANCE

Montpellier.

Pétrin mécanique "LE VRAI BOULANGER"

et appareil "LE SANS LEVAIN"

G. SERIN, Montpellier (France)

Articles en caoutchouc & Appareils p. photographie

ANGLETERRE

Altrincham Rubber Cy,

Mossburn Buildings, Altrincham. (Engl.)

Articles de voyage

Louis Vuitton. Paris: 1 Rue Scribe. — Londres: 149 New Bond St, Lille & Nice.

Ascenseurs

ANGLETERRE

Londres.

R. Waygood & Co. Ltd. —(Established 1833) London, E.C. Lift makers by Royal Warrant to H.M. King George V Local Agents: ALLEN, ALDERSON & Co, Ltd, ALEXANDRIA.

FRANCE

Paris—Edoux & Co. (v. ann. page 1341).

Automobiles

FRANCE

Lyon.

AUTOMOBILES BERLIET

LYON-France. — Voitures de tourisme de 10 à 100 HP à 4 et 6 cylindres. Omnibus et Camion. Catalogue franco sur demande.

Bière

ANGLETERRE

T. B. HALL & Co Ltd

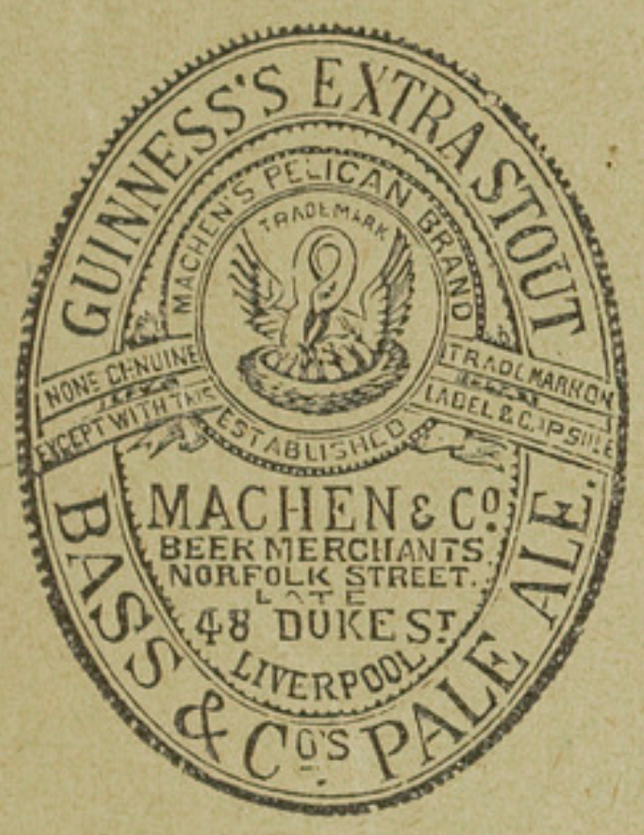

Bijouterie or et argent

FRANCE

V. Demaré, Spécialité de chaînes et Bracelets en Argent, 155, Rue du Temple, Paris.

Billards

FRANCE

Paris—Bataille (voir annonce page 1390)

Bitume

FRANCE

Paris.

BITUME Société Anonyme des Mines de Sélénitza

Bitume brut et rafiné.— Bitume brillant pour vernis.-Bitume spécial pour cables électriques.
8, Rue Blanche, PARIS.

Bonneterie

FRANCE

Paris.

HYGIÈNE

ELÉGANCE — CONFORT

SOUS VÊTEMENTS: Gilets, Caleçons, Camisoles, etc.
confectionnés en

CRÊPE DE SANTÉ RUMPF

Dans les Grands magasins et chez les bons chemisiers

Troyes.

SOCIÉTÉ Gle de BONNETERIE

MARQUE DÉPOSÉE

TROYES FRANCE

Bas, Chaussettes, Gilets, Pantalons, Coton, Fil d'Ecosse, Laine

Réprésentée en Egypte par

UNION EXPORT GESELLSCHAFT

LE CAIRE, ALEXANDRIE, VIENNE, PARIS

Bouteilles

ANGLETERRE

Londres.

JOHNSEN & JORGENSEN Ltd.

26/27 Farringdon Street. **London E.C.**

All kinds of
Bottles and Glass
PACKAGES
for every trade
and every purpose

Campements

FRANCE

Louis Vuitton Paris: 1, Rue Scribe.—Londres: 149, New Bond St. Lille & Nice.

Caractères d'Imprimeries

FRANCE

Paris.

Fondeurs en caractères d'Imprimerie

CH. BEAUDOIRE & Cie, *PARIS, rue Duguay-Trouin.* Fonderie Générale de caractères français et etrangers. Représentant: M. **G. E. Anastasiadis** a Alexandrie, 20, rue Sesostris.

LES CARACTÈRES
CASLON
sont vendus peut-être un peu plus cher que ceux provenant d'autres fonderies!
ILS FONT AU MOINS LE DOUBLE D'USAGE
La différence de prix entre Nous et les Autres est toute dans la qualité de la matière.
FONDERIE CASLON,
13, Rue Sainte-Cécile, Paris.

FONDERIE TYPOGRAPHIQUE
DEBERNY & CIE
58, Rue d'Hauteville, PARIS
Caractères en tous genres français et grecs
Labeurs, Fantaisies, Ecritures, Affiches
Vignettes, Blancs, Filets, Clichés
INSTALLATIONS COMPLÈTES D'IMPRIMERIES
Représentant exclusif pour l'Egypte et le Soudan
P. ANTOMARCHI
ALEXANDRIE: derrière la National Bank
LE CAIRE: rue Mazloum Pacha, Imm. Mazloum, Magasin N° 8

FONDEURS EN CARACTÈRES D'IMPRIMERIE

G. PEIGNOT & FILS, *14, rue Cabanis, PARIS.* Blancs.— Filets.—Cuivres.— Créations françaises.—Clichés.

ITALIE

Turin—Società «Augusta» (voir annonce page 1315).

SUISSE

Ardon (Valais).
A. Martin & Co., Caractères en bois. (v. annonce page 1316).

Cartes postales illustrées

ANGLETERRE

Londres.

RAPHAEL TUCK & SONS Ltd
RAPHAEL HOUSE
Moorfields, City, London
By appointment to their Majesties the King & Queen.
Christmas and New Year Cards. Calendars, Toybooks, Engravings, Photogravures, Toy Novelties, ZAG-ZAW Royal Picture Puzzle
Look for name & trade mark on every publication. None genuine without.
TUCK'S POSTCARDS
"OILETTE, REAL PHOTOGRAPH "FRAM AND GEM GLOSSO" "LANCE THACKERAY" "FAMOUS HUMOROUS EGYPT SERIES" "WIDE WIDE WORLD"
List of 60.000 Tuck Postcards and Tuck's Postcard. Exchange Register free all leading Dealers or Direct from the Publishers.

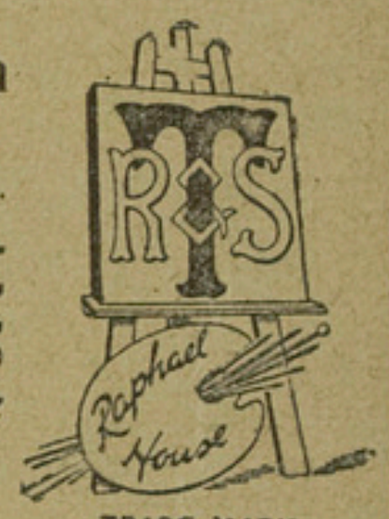

TRADE MARK.

FRANCE

Paris.

CARTES POSTALES A. NOYER *37, Bd. de Strasbourg, PARIS.* Marque: A N Paris. Cartes postales au bromure. Ne traite qu'au comptant et d'avance.

Cartouches

(Voir aussi Armes & Accessoires)

Nobel's Explosives Co Ltd of Glasgow, manufacturers of High Explosives & Sporting Ammunition. Agents: Thos. Cook & Son (Egypt) Ltd, Cairo, Alexandria & Khartoum.

Champagne

FRANCE

Reims—Edouard Aubé (voir annonce bas de pages).

Chaussures

ANGLETERRE

Londres.

Rudolf Zucker
6 & 7 Red Cross Street, London E.C.

Ciments Volcaniques

FRANCE

Paris.

Ciments Volcaniques Société Anonyme des Mines de Sélénitza

8, rue Blanche, Paris. — Voir à Bitume.

Cinématographes

FRANCE

Paris—Gaumont, L., & Cie, r Saint-Roch, 57, (v. annonce page 1457). — Pathé Frères (v. annonce page 1457 et bas de page).

Clicheurs-photograveurs

FRANCE

Paris.

DESSINS-CLICHÉS

"ACRITER"

Société Anonyme de Photogravure

76 Boulevard Montparnasse. PARIS XIV

CLICHÉS TYPOGRAPHIQUES EN TOUS GENRES

COLLECTION DE CLICHÉS

SPÉCIMENS ET CATALOGUES FRANCO SUR DEMANDE

KOREKTA. Mise en train pour similigravure

Coffres-Forts

ANGLETERRE

Chatwood Safe Co—(v. bas de pages).

Colle forte & Gélatine

ANGLETERRE

Londres.

Alfred Jeffery & Co.

Stratford, London, E.

Marine Glue Manufacturers

For Deck Seams of Yachts, Steamers, Ships, etc., & for Seams of Brewery, Floors, Granaries, Hospitals, &c. Electrical Insulation etc.

Black and Light-Coloured

Telegraphic address: MARINE GLUE, LONDON

Compteurs d'eau

FRANCE

Saint-Denis.

ASTER SAINT-DENIS—France

Moteurs et groupes industriels transportables.

Constructeurs mécaniciens

ANGLETERRE

Andrew Barclay, Sons & Co. Ltd. Caledonia Works, Kilmarnock N. B.

Constructeurs de Moteurs

FRANCE

Saint-Denis.

ASTER SAINT-DENIS — FRANCE

Moteurs et groupes industriels transportables.

Corsets

FRANCE

Paris :

CORSETS CADOLLE

3 GRANDS PRIX

Londres 1908, Bruxelles 1910, Buenos - Aires 1910

24, CHAUSSÉE D'ANTIN, 24, PARIS

Courroies pour machines

SMALL & PARKES LTD

Hendham, Vale Works, Manchester, England

Manufacturers of Karmal Packings "Reko"

Belting, hose piping, etc. 33 Highest Awards.

Sole Agents for Egypt:

Allen Alderson & Co., Alexandria.

Couturières

FRANCE

Paris.

CAUËT

6, RUE DE LA PAIX

PARIS

Téléphone 221-40

Couvertures

FRANCE

Cours :

AUG. DUSSERT
Couvertures mi-laine grise, coton, soie
MARQUE PYRAMIDES
COURS (FRANCE)
représenté par
UNION EXPORT GESELLSCHAFT m. b. H.
→ LE CAIRE ←

Eaux minérales

FRANCE

Châtel-Guyon—Source Miraton (voir annonce page 138).
Contrexéville—Source Pavillon (voir annonce page 158B).
Fumades—Fumades-les-Bains (voir annonce page 141).
La Bourboule—Eaux arsénicales (voir annonce page 144).
Martigny-les-Bains — Source Lithinée (voir annonce page 146).
Mont-Dore—Source Madeleine (voir annonce page 147).
Plombières-les-Bains — Source "Alliot" (voir annonce page 150).
Pougues—Source St. Léger (voir annonce page 151).
Royat—(voir annonce page 152).
Vernet-les-Bains — Sources sulfureuses (voir annonce page 155).
Vichy—Sources de l'Etat; Célestins, Hôpital Grande Grille (v. annonce p. 156).
Vittel—Grande Source, Source salée (voir annonce page 134).

Ecoles

FRANCE

Paris--Ecole spéciale d'Architecture, boul. Raspail 254 (v. page 1518)—Ecole Duvignau de Lanneau, 71 boul. Pereire (voir annonce page 14)—Ecole spéciale de travaux publics, rue Thénard (voir annonce 1re page de garde).

Encres d'imprimerie

ALLEMAGNE

Leipzig :

BERGER & WIRTH, Leipzig
Succursales:
BERLIN, BARMEN, HAMBOURG, AMSTERDAM, BUDAPEST, FLORENCE, LONDRES, NEW YORK, PARIS, ST.PÉTERSBOURG
Fabriques d'Encres noires et de Couleurs pour tous les travaux graphiques
Pâtes à Rouleaux "Victoria" et "Bianca"
Encres noires séchant vite.
Nouveautés:
BRONZE IMPRIMABLE "VICTORIA"
ENCRES COUVRANTES "PLATIN"
ENCRES METATON; VISCOSINE; PERFECTINE
Représentant à ALEXANDRIE et au CAIRE:
Monsieur AD. STROSS

FRANCE

Paris.

LEFRANC & Cie
12, Rue de Seine, PARIS
Encres typo-lithographiques
Couleurs sèches--Pâtes à Rouleaux
Dépôt en Egypte:
Etablissements réunis,
P. Prioux & Cº, Deberny & Cº, J. Voirin, Lefranc & Cº
ALEXANDRIE : DERRIÈRE LA NATIONAL BANK
LE CAIRE: RUE MAZLOUM PACHA

ENCRES D'IMPRIMERIE
CH. LORILLEUX & Cie
PARIS
Représentant: M. VASCO BIGIAVI
LE CAIRE - B.P. 249
La plus importante fabrique d'encres d'imprimerie du monde entier
Encres double-teinte. — Encres dorées & argentées
Couleurs primaires
Noirs pour Journaux & Illustrations
Vernis & Pâtes à rouleaux

Escrime

FRANCE

Paris :

Souzy et de Lacam. Fabrique d'armes et articles d'escrime, 31, Boulᵈ Voltaire, Paris.

Explosifs

ANGLETERRE

Nobel's Explosives Co Ltd of Glasgow, manufacturers of High Explosives & Sporting Ammunition, Agents : Thos. Cook & Son (Egypt) Ltd, Cairo, Alexandria & Khartoum.

Feutre

ANGLETERRE

Londres :

F. Mc Neill & Co., Ltd. Burnhill Row, London. Seuls fabricants des feutres "Lion Brand" pour tous usages de toitures.

Filtres

ANGLETERRE

Londres—A. G. Wells & Co, Midland Road, St. Pancras (voir annonce page 5).

Fourneaux et réchauds à alcool

FRANCE

Paris.

MACQUART et Cie.
142, rue de Charonne — PARIS
CATALOGUES ET CONDITIONS SUR DEMANDE

Fruits Frais et Secs

ITALIE

Messine—Arena, Letterio fu Francesco, Viale S. Martino, 18.

Horticulteurs

FRANCE

G. BÉNARD

A OLIVET-ORLÉANS (FRANCE)

Maison fondée en 1849. Spécialité de Rosiers, Jeunes plants fruitiers, forestiers, d'ornements et conifères.
(Catalogue franco sur demande)

Hôtels

(Voir aussi Section spéciale page 133).

FRANCE

Aix-les-Bains — Hôtel Mirabeau (voir annonce page 135).

Boulogne-sur-Mer — Hôtel Christol et Bristol (voir annonce page 136). Hôtel de Folkestone (voir annonce page 136).

Chambéry—Grand Hôtel de France (voir annonce page 137).

Châtel-Guyon — Splendid & Nouvel Hotels (voir annonce page 139).

Clermont-Ferrand—Grand Hôtel (voir annonce page 137).

Dijon—Hôtel de la Cloche et Hotel Moderne et du Jura (voir annonce page 140).

Hyéres—Le Golf Hôtel (voir annonce page 143).

La Bourboule (Puy de Dôme)—Hôtels Métropole & Continental (v. ann. p. 144).

Marseille—Grand Hôtel (v. ann. p. 145).

Menton—Royal Hôtel Westminster (voir annonce page 148).

Paris.—Hôtel de l'Athénée (voir annonce page 148).

ADELPHI HOTEL, 4 & 6, Rue Taitbout et Boulevard des Italiens. Dernier confort moderne à prix modérés. Adresse télégraphique: Adelphotel. Paris.

MAISON DE FAMILLE
des Francs-Bourgeois
POUR JEUNES GENS CATHOLIQUES
Demandez Prospectus à MM. Courdeau & Cie
rue Saint-Antoine, 21, PARIS (Bastille)

HOTEL DU NIL,
10 rue du Helder près de l'Opéra
Chambres Confortables, Installation moderne. Prix Modérés. Téléph. 276-32.

Hôtel Bellevue (v. annonce page 418).
Hôtel Bergère et Maison Blanche (voir annonce page 148).
Hôtel Florida (voir annonce page 149).
Hôtel de la Néva (v. annonce page 149).

Plombières les Bains—Grands Hôtels des Thermes (voir ann. page 150).

St.-Jean-de-Luz— Golf Hôtel Beaurivage (voir annonce page 153).

St.-Lunaire—Grand Hôtel (voir annonce page 153).

Vichy—Ambassadeurs (v. ann. p. 158)—Astoria Palace et International (v. ann. p. 158A)—Parc & Majestic (v. ann. p. 157). Vichy Hôtel (voir annonce page 155).

Wimereux — Grand Casino Municipal (voir annonce page 153).

ITALIE

Capri (*Marina*)—Vésuve Hôtel Continental (voir annonce page 136).

Gênes—Hôtel Britannia (voir annonce page 143). Grand Hôtel de Gênes (voir annonce page 143).
Pegli—Hôtel Pension Forbes (voir annonce page 149).
Venise —Grand Hôtel Lido (voir annonce page 154).

SUISSE

Genève — Métropole et Geneva Palace Grand Hotel National—Grand Hotel des Bergues (v. annonce page 142).

Injecteurs

ANGLETERRE

Londres :

"BUFFALO" INJECTOR
FOR ALL STEAM BOILERS
Illustrated List
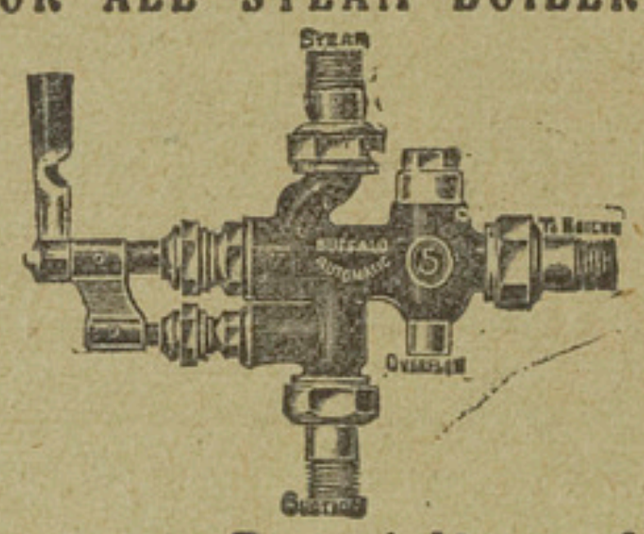
on application
Green & Boulding, Ltd.
28, New Bridge Street, LONDON, E. C.

Insecticides

ANGLETERRE

Londres—Keating's powder (v. annonce sur le dos de la couverture).

Instruments de chirurgie

FRANCE

Paris:

(DELAMOTTE
à PARIS, 68, rue J.-J. Rousseau
SONDES, BOUGIES, CANULES, BANDAGES
les seuls inaltérables et stérilisables
Catalogue illustré sur demande

GAILLARD, Paris, rue Danton, 9. Sondes, Bougies, Canules, qualité supérieure, aseptiques et stérilisables. Catalogue sur demande.

Lampes

ANGLETERRE

Londres—A. G. Wells & Co., Midland Road, St. Pancras (voir annonce p. 5).

Librairies

FRANCE

LA LIBRAIRIE GÉNÉRALE DE PARIS
H. FERREYROL, 1 et 3 rue Vavin, PARIS
possède en magasin ou peut fournir immédiatement tous les livres édités à Paris: Sciences et Arts, Littérature, Médecine, Droit, etc.
EXPEDITION AUX MEILLEURES CONDITIONS
Envoi franco sur demande du catalogue général des livres de Sciences

Lingerie

FRANCE

CAUËT
6, RUE DE LA PAIX
PARIS
Téléphone 221-40

Locomotives

ANGLETERRE

W. G. Bagnall, Ltd., Castle Engine Works, Stafford.

Machines à briques

FRANCE

Boulet & Cie
Spécialité de Machines à Briques et à Tuiles
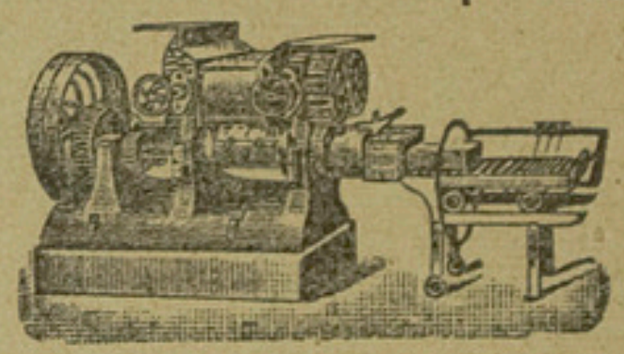
Grand Prix Hanoi 1902
Médailles d'Or aux Expositions
de Paris 1878. Anvers 1885. Barcelone 1888, Paris 1889-1900, Bruxelles 1897
PARIS
28, Rue des Ecluses-Saint-Martin.
Envoi franco du Catalogue spécial.

Machines Agricoles

FRANCE

Liancourt (Oise) :

MACHINES AGRICOLES

Les plus grands établissements du monde pour la construction des **charrues simples et doubles, herses, sarcleuses à cheval, rouleaux, arracheurs de betteraves** et de **pommes de terre**, sont ceux de

A. BAJAC

à **LIANCOURT** (Oise) FRANCE.

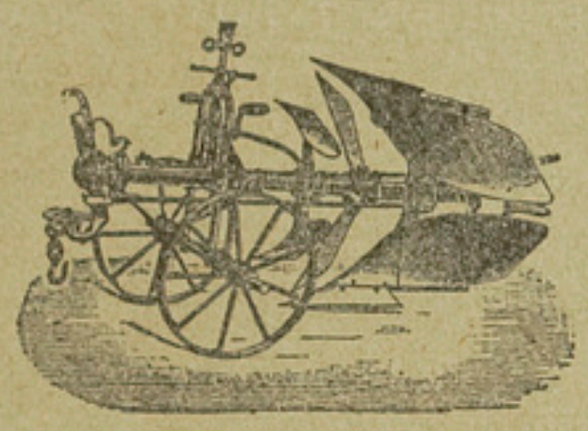

SEUL GRAND PRIX à l'Exposition Universelle de Paris 1889, pour les Machines Agricoles Françaises. — Instruments pour tous genres de cultures. — Matériel de défoncements et déboisements.

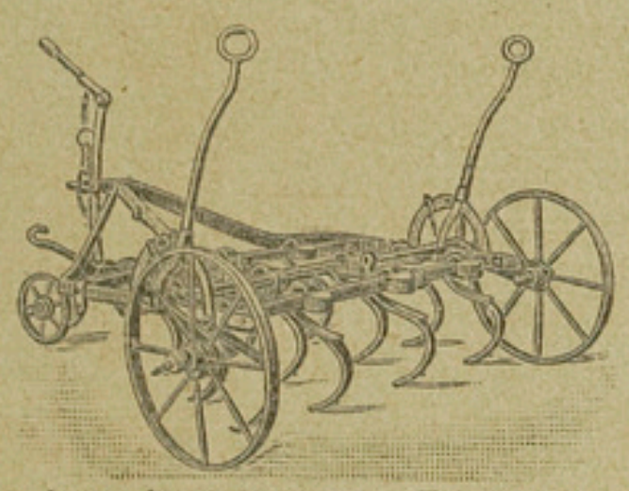

Membre du Jury, hors concours. Exposition Universelle Paris 1900.

Demandez Catalogue général.

Machines pour Buanderies

ANGLETERRE

W. Summerscales & Sons, Ltd. Phœnix Foundry Keighley, England.

Machines pour distillerie

ANGLETERRE

Blair, Campbell & Mc Lean Ltd. Woodville Street, Govan. Glasgow.

Machines pour Mines

ANGLETERRE

Andrew Barclay Sons & Co Ltd, Caledonia Works, Kilmarnock N. B.

Machines pour Sucreries

ANGLETERRE

Blair, Campbell & Mc Lean Ltd, Woodville Street, Govan. Glasgow.

Machines & Presses d'imp.

(Voir Matériel d'Imprimerie)

FRANCE

Paris :

Etablissements MARINONI

MACHINES TYPOGRAPHIQUES, LITHOGRAPHIQUES, ZINCOGRAPHIQUES, PHOTOGRAPHIQUES, PHOTOTYPIQUES, NOUVELLE PRESSE CHROMOTYPOGRAPHIQUE POUR IMPRESSIONS EN TROIS COULEURS, MACHINES A ENDUIRE, MACHINES A BRONZER, MACHINES SPÉCIALES POUR IMPRESSIONS SUR MÉTAUX, PRESSES MÉCANIQUES POUR LA TAILLE-DOUCE, PRESSES A RÉACTION ET A RETIRATION, PRESSES ROTATIVES POUR JOURNAUX

Fournisseurs des principaux journaux, de la Banque de France, des Ministères, etc.

Rue d'Assas, 96, PARIS

Malles

FRANCE

Louis Vuitton Paris : 1, Rue Scribe. — Londres : 149, New Bond St., Lille & Nice.

Maroquinerie

FRANCE

Louis Vuitton Paris : 1, Rue Scribe. — Londres : 149, New Bond St., Lille & Nice.

Matériel de ch. de fer et tram.

ALLEMAGNE

Berlin — Orenstein & Koppel, Arthur Koppel (Soc. Anon), (voir annonce sur le plan d'Alexandrie).

ANGLETERRE

Andrew Barclay Sons & Co. Ltd. Caledonia Works Kilmarnock N. B.

Matériel d'imprimerie

FRANCE

Paris—Marinoni, 96, rue d'Assas (voir annonce p. 448).

ITALIE

Turin—Urania (voir annonce p. 1315).

Mécaniciens-Constructeurs

FRANCE

Beze (côte d'or):

F. BRANDT, Successeur de **CHAMBRETTE-BELLON & BRANDT**, à *BEZE (Côte d'Or) France*. Constructeur spécialiste de machines à briques, à tuiles et agglomérés. Médaille d'or 1889 et 1900 Paris.

Mercerie

ANGLETERRE

Londres:

FAUDEL'S Ltd
FANCY GOODS MERCHANTS
Catalogue free on application
36 to 40 NEWGATE Street
LONDON E. C.

Orgues

FRANCE

Paris :

Alexandre, Orgues et harmonies d'Eglise et de Salon, 81, rue Lafayette, Paris.

Orthopédie (Appareils d')

FRANCE

Paris—Etablissements A. Claverie, Faub. St.-Martin, (voir annonce page 1694).

Papiers à Filtres

FRANCE

Papier stri er
PRAT DUMAS & Cie
INVENTEURS
Couze St. Front (Dordogne)
FRANCE

Papiers & Cartons

ANGLETERRE

Londres: — Lepard & Smiths, Ltd, Great Earl Street (voir annonce page 12).

Liverpool:

L. S. Dixon & Co. Ltd. 38, Cable Street, Liverpool. Paper Specialists. Sole proprietors of many high Class brands in Covers, Printings, Typewriting papers, &c., &c.

Vienne.

D. R. POLLAK & SÖHNE
VIENNE (Autriche)
Fabricants des Enveloppes, Cartes de Visite, Registres, Carnets, etc.
Représentant: ***S. S. GURGURAKI***
ALEXANDRIE

Leykam Josefsthal I. Parkring 2. (Société par actions), voir annonce page XXXIV.

FRANCE

Lancey (Isère)—Soc. Anon. des Usines Bergès (voir annonce page 452).

Paris—Muller, Louis, & fils, 38, rue de Flandre (voir annonce page 449).

P. PRIOUX & Co
PAPER MAKERS & MERCHANTS
PARIS — LONDON
Branch & depots
ALEXANDRIA & CAIRO
P. Antomarchi, manager

Parfumerie

FRANCE

Paris—Parfumerie Suprême (Ibis), 8 Fischer, 8 r. St.-Lazare.

Pâtes à rouleaux typogr.

ALLEMAGNE

Leipzig—Berger & Wirth (voir annonce page 1528).

FRANCE

Paris—Lefranc & Cie. 12 r. de Seine (voir annonce page 1528).
Lorilleux, Ch. & Co., r. Suger (voir annonce page 1528).

Pêche (Fournitures pour)

ANGLETERRE

Londres:

Hardy Brothers (Alnwick) Ltd
FISHING ROD MAKERS
His Majesty King George V., H. M. The King of Spain and His Majesty the King of Italy.
Patronised by the Emperor of Germany, and the leading authorities in the Angling World.
London & North British Works. Alnwick, Northumberland, England.
Branches—LONDON: 61, Pall Mall, S.W.
MANCHESTER: 2 & 14, Moult Street.
EDINBURGH: 5, South Saint David Street.
Manufacturers of the «Gold Medal» Cane Built, Steel Centre, Cane Built and Wood Rods, Reels, Baits, Flies, Tackle, &c.
Highest Awards.
CATALOGUE FREE.

Pensions

(Voir Hôtels)

Poêles & Fourneaux

W. Summerscales & Sons, Ltd. Phœnix Foundry Keighley, England.

Pompes

VICTORIA
TURBO-PUMPS

Jens Orten-Boving & Co, 9 1/2, Union Court, Old Broad Street, London, E. C.

Presses Hydrauliques

ANGLETERRE

Londres:

Edwin Mills & Son
Aspley Iron Works,
Colne Street, HUDDERSFIELD

Presses d'imprimerie

(Voir Matériel d'imprimerie)

Produits pharmaceutiques

ANGLETERRE

Birkenhead—Allcock Mfg Co. (voir annonce p. 10).

FRANCE

Châtel-Guyon—Miraton (v. ann. p. 138).
Paris— Bengué (Dr) 47, r. Blanche (voir bas de pages) — Canonne, 28 r. Michel-le-Comte (Pastilles Valda) (voir bas de pages et page de garde)—Champigny A. & Co, 19 r. Jacob—Chassaing & Co, 6 avenue Victoria (voir ann. verso couverture)—Comar, Fils & Co, 20, r. des Fossés St. Jacques (voir bas de pages) —Fumouze Frères, 78 fbg St. Denis (v. annonce p. 1714)—Fouquet & Co. (sulforhinol) 55 r. du Temple, (voir bas de pages) Hogg, Th. P., 13 r. Paul Baudry (voir ann. bas de pages et page 1092.

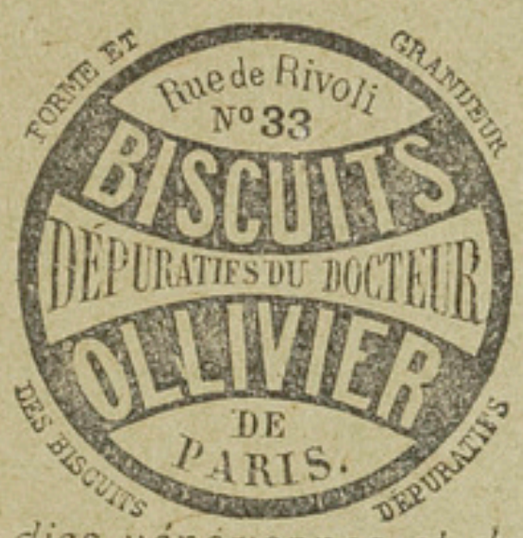

Seuls approuvés par l'Académie de Médecine, autorisés du Gouvernement, admis dans les hôpitaux par décret. Vote d'une récompense nationale de 24,000 fr. Guérison de toutes les maladies vénériennes et de la peau. Très supérieurs au 606 et sans aucun danger. Consultations par lettres: rue de Rivoli, 33, Paris.
Brochures et 2 biscuits contre P.T. 1 en timbres.

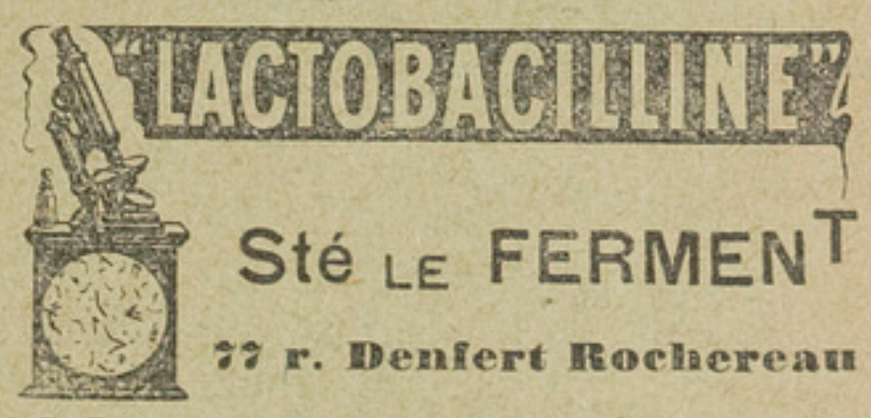

Seul Fournisseur du Prof. Metchnikoff.
Voir annonce p. 1641

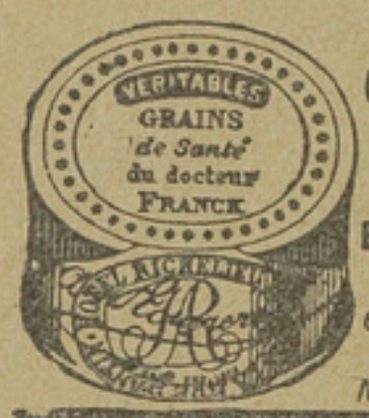

Plus d'un SIÈCLE de SUCCÈS!
Contre LA CONSTIPATION
ET SES CONSÉQUENCES :
Manque d'Appétit - Migraine
Embarras gastrique - Appendicite, etc
Demander les VÉRITABLES
et le nom du Dr FRANCK.
1f50 la Boite de 50 grains.
Notice dans chaque Boite. - Tes Phies

Prunier Georges & Co,, 6. r. de la Tacherie (voir ann. verso couverture) —

ANIODOL
LE PLUS PUISSANT ANTISEPTIQUE
Échantillons à MÉDECINS, INTERNES, EXTERNES, SAGES-FEMMES.
S'adr Ste de l'ANIODOL, 32, Rue des Mathurins, PARIS.

ITALIE

Naples—Vettor Pisani (v. ann. p. 1314).

SUISSE

Zurich— A. G. Hommel's Haematogen, (voir annonce bas de pages).

Robes et Manteaux

FRANCE

Paris.

CAUËT
6, RUE DE LA PAIX
PARIS
Téléphone 221-40

Sac de voyge

FRANCE

Louis Vuitton Paris : 1, Rue Scribe. — Londres : 149, New Bond St., Lille & Nice.

Stations Thermales

(Voir pages 133 et suivantes)

Tailleurs

FRANCE

Paris—Vial, 3, rue de Londres.

Tailleurs pour dames

FRANCE

Paris :

CAUËT
6 Rue de la Paix - Paris
Téléphone 221-40

Toiles

ANGLETERRE

Robert Bird & Co.,
Crewkerne, Somerset, England
Saddlery and Upholstery
Webs of all descriptions, also ready made Girths and Rollers, Horse Clothing, &c.
Home & Export.

Valises

(Voir malles et Valises)

FRANCE

Louis Vuitton Paris : Rue Scribe. — Londres : 149 New Bond St., Lille & Nice.

Voyages (Agences de)

GRÈCE

GHIOLMANS' TOURIST OFFICE
Place de la Constitution ATHENS, GREECE.
RAILWAY & STEAMER TICKETS
ΠΑΓΚΟΣΜΙΑ ΕΙΣΙΤΗΡΙΑ ΔΙΑ ΤΑΞΕΙΔΙΑ ΑΝΑ ΤΗΝ ΥΦΗΛΙΟΝ
GHIOLMANS' TOURS
IN GREECE
PRICES EXCEEDINGLY MODERATE.

Zinc

FRANCE

Paris—Société anonyme des Mines et Fonderies de Zinc de la Vieille Montagne, 19 Rue Richer — et à Chênée (Belgique).

ANNONCES COMMERCIALES

Section Egyptienne

The NATIONAL BANK of EGYPT

CONSTITUÉE AUX TERMES DU DÉCRET KHÉDIVIAL

DU 25 JUIN 1898

CAPITAL: Lst. 3.000.000

FONDS DE RÉSERVE: Lst. 1.500.000

GOUVERNEUR: **F. T. ROWLATT**

Siège Social au Caire ═ *Succursale à Alexandrie*

Agence à Londres: 4 & 5, King William St.

AGENCES

EN EGYPTE ET AU SOUDAN:

ASSIOUT, ASSOUAN, BENHA, BENI-SOUEF

CHÉBIN-EL-KOM, DAMANHOUR

FAYOUM, KHARTOUM, KENEH, LOUXOR, MANSOURAH

MINIEH, PORT-SAID, PORT-SOUDAN, SOHAG, SOUAKIN,

TANTAH, ZAGAZIG, MOUSKY (Caire)

The Anglo-Egyptian Bank, Limited

LONDON, PARIS, ALEXANDRIA,
CAIRO, TANTA, PORT-SAID, MANSOURA, ZAGAZIG,
BENI-SUEF, GIBRALTAR, MALTA.

Subscribed Capital	**Lst.**	**1,500,000**
Paid up „	„	**500,000**
Reserve Fund.	„	**640,000**

The **Anglo-Egyptian Bank Limited** undertakes every description of banking business on the most favourables conditions.

Current accounts opened with commercial houses and private individuals in conformity with the custom of Bankers.

Fixed deposits received on terms which may be ascertained on application.

Letters of Credit for the use of travellers are issued payable in all parts of the World.

Approved bills discounted.

Bills documentary invoices, &c., collected.

Drafts and telegraphic transfers issued payable all over the World.

Foreign exchange bought and sold. Gold and silver bullion and foreign coin and banknotes dealt in.

Advances made upon approved securities, and upon cotton, cotton-seed sugar and other merchandise.

The purchase and sale of stocks and shares on the London Stock Exchange, and on the local and Continental Bourses, undertaken.

Customers can deposit their valuables, bonds, &c., for safe custody in the Bank's fire-proof strong-rooms, and the Bank will attend to the collection of the coupons and drawn bonds so deposited as they full due.

Mercantile credits issued.

Annuities, pensions, dividends, &c., collected.

All further particulars and information can be obtained on application.

The officers and clerks of the Bank are pledged to secrecy as to the transactions of its customers.

BANCO DI ROMA

FONDÉ EN 1880

Capital L. It. 100.000.000

divisé en 1.000.000 actions de L. It. 100 chacune

entièrement libérées.

SIÈGE SOCIAL A ROME

SIÈGES:

Gênes, Napoli, Turin, Firenze, Alexandrie d'Egypte, Constantinople, Barcelone, Caire, Malte, Paris.

SUCCURSALES:

Alba
Albano Laziale
Arezzo
Avezzano
Bengasi
Bracciano
Derna
Bagni di Montecatini
Canelli
Corneto Tarquinia
Fara Sabina
Fossano
Frascati
Frosinone
Lucca
Mondovi
Montblanch (Espagne)
Orbetello
Orvieto
Palestrina
Pinerolo
Siena
Subiaco
Tarragona
Tivoli
Torre Annunziata
Tripoli di Barberia
Velletri
Viareggio
Viterbo

OPÉRATIONS

Le **Banco di Roma** fait toutes les Opérations de Banque, telles que: Avances sur titres, Emission de traites, de chèques et de Lettres de crédit sur les principales villes de l'Egypte et de l'Etranger. Paiements télégraphiques, Recouvrements d'effets sur l'Egypte et l'Etranger, Encaissement de coupons, Encaissement de lots et obligations sortis au tirage, Exécutions d'Ordres de Bourse sur place et à l'Etranger, Garde de titres, Consignations et Avances sur marchandises.

Le **Banco di Roma** reçoit des Fonds en dépôt à vue et à échéances fixe.

Le **Banco di Roma** a créé à *Bagni di Montecatini*, une Succursale qui s'occupe du Service des Etrangers, qui fréquentent les célèbres Thermes; spécialement pour le paiement de Lettres de crédit, chèques, ordres télégraphiques, échange de monnaies étrangères, etc., etc.

CAISSE D'EPARGNE

BANK OF EGYPT, LIMITED.

CAPITAL, Lst. 1,500,000, in 60,000 Shares of Lst. 25 Each,
10,000 being UNISSUED SHARES, Lst 12 10s. per Share paid.
Reserve liability Lst. 12 10s.

To be called up only in the event of the Company being wound up.

RESERVE Lst. 460.000.

BOARD OF DIRECTORS.

The Hon. S. CARR GLYN (Chairman).

GEORGE T. BIDDULPH, Esq.
The LORD GRENFELL, G.C.B.
The LORD RATHMORE.
Sir COLIN SCOTT-MONCRIEFF, K.C.M.G.
ROBERT L. BARCLAY. Esq.

Secretary : ARTHUR NICHOLS, Esq.

BANKERS :

The BANK OF ENGLAND. — Messrs. GLYN, MILLS, CURRIE & Co.
Messrs. BARCLAY & Co., Ltd.

Auditors : Messrs. PRICE, WATERHOUSE & Co.

Solicitors: Messrs. BIRCHAM & Co.

Head Office in Egypt: ALEXANDRIA

Branches: CAIRO, PORT-SAID, KHARTOUM.

MANAGEMENT IN EGYPT:

CHAS. E. PHEYSEY, *Directeur-adjoint*
W. SMITH } *Fondés de pouvoirs*
U. ALBINI }
L. BIDDULPH, *Manager at Cairo*
J.S.CHESMANN, *Manager at Port-Said*
W. LAKE, *Manager at Khartoum*

AGENCIES:

Mansoura, Tanta, Zagazig, Fayoum, Beni-Souef, Minieh, Assouan, Suakin, Suez, Damanhour, Chebin-El-Kom, Esneh, Luxor & Sohag.

The Bank undertakes every kind of Banking business.

Fixed deposits accepted at all the Branches & Agencies on the following terms:

3 months: 2 % — 6 months: 2 1/2 %
12 months: 3 %

BANQUE D'ATHÈNES

(SOCIÉTÉ ANONYME)

Capital entièrement versé Drs. 60.000.000

Réserves Drs. 10.480.000

SIÈGE SOCIAL A ATHÈNES

SUCCURSALES:

En **Grèce:** Le Pirée, Patras, Syra, Calamata, Tripolitza, Volo, Larissa.
En **Crète:** La Canée, Candie, Rethymo.
En **Turquie:** Constantinople (Succursale à Galata avec Agence à Stamboul), Samsoun, Trébizonde, Kérassunde, Smyrne, Chio, Port-Vathy (Samos), Mersine, Adana, Salonique, Serrés, Cavalla, Xanthie, Janina.
En **Egypte:** Alexandrie (avec bureau-annexe dans le quartier du Midan), Le Caire (avec bureau-annexe dans le quartier du Mousky), Zagazig, Mansourah, Tantah, Mit-Ghamr, Beni-Souef.
A **Londres:** (N° 22 Fenchurch Street); à **Hambourg** (Allemagne); à **Limassol** (Chypre) et à **Khartoum** (Soudan).

Directeur Général: Z. C. MATSAS

Adresse Télégraphique: **ATHENOCLES**

La ***Banque d'Athènes*** fait toutes les opérations de Banque, telles que: Escomptes, Recouvrements, Avances sur titres et marchandises, Emission de lettres de crédit, de chèques et ordres de paiements télégraphiques sur toutes les villes d'Europe et des pays d'outre mer, Garde de titres, Location de coffres-forts de toutes dimensions, Ordres de Bourse, Paiement de coupons, Ouverture de comptes courants, Achat et vente de devises et monnaies étrangères.

La ***Banque d'Athènes*** reçoit des fonds en comptes de dépôts à vue et à échéances fixes en or et en billets de Banque, à des conditions très avantageuses; elle a de plus un service spécial de Caisse d'Epargne.

La ***Banque d'Athènes*** fournit des renseignements commerciaux.

Elle a un Service Spécial pour les Etrangers avec Salon de réception, de lecture et de correspondance, service de poste, de télégraphe et de téléphone.

SUCCURSALES D'EGYPTE

Avances sur marchandises, cotons, graines de cotons, céréales, tabacs, farines, etc.

La Banque se charge également de la vente de ces marchandises aux meilleures conditions.

Les titulaires des livrets de Caisse d'Epargne peuvent à titre exceptionnel effectuer des versements les Dimanches de 10 à 12 heures a.m.

Banque Egyptienne de Commerce

SOCIÉTÉ ANONYME

SIÈGE SOCIAL: LE CAIRE

Capital autorisé: Lst. 300,000
Capital émis : Lst. 100,000

Divisé en 25,000 actions privilégiées de Lst. 4

entièrement libérées

La Banque Egyptienne de Commerce

fait toutes opérations de Banque, telles que:

Escomptes, Recouvrements, Avances sur Titres et Marchandises, Emission de lettres de Crédit, traites, chèques et payements télégraphiques sur les principales villes de l'Egypte et de l'Etranger, garde de titres, achat et vente d'obligations à lots et de toute autre valeur. Ouverture de Comptes-Courants.

BANQUE IMPERIALE OTTOMANE

SOCIÉTÉ ANONYME

au Capital de Lst. 10.000.000

SIÈGE SOCIAL :

CONSTANTINOPLE

AGENCES PRINCIPALES :

LONDRES, PARIS.

Succursales :

à MANCHESTER, CHYPRE et dans
TOUTES LES VILLES IMPORTANTES DE LA TURQUIE

Succursales d'EGYPTE :

ALEXANDRIE - LE CAIRE - PORT-SAID

AGENCES :

Mansourah, Zagaziz, Méhella-Kébir,
Minieh, Mellawi, Beni-Mazar.

Avances sur Marchandises, Effets et Titres.

ESCOMPTE.

EMISSION

DE TRAITES, CHÈQUES, LETTRES DE CRÉDIT
ET ORDRES TÉLÉGRAPHIQUES
SUR LES PRINCIPALES VILLES de la TURQUIE et de l'ETRANGER

OUVERTURE DE COMPTES-COURANTS, GARDE DE TITRES,
ENCAISSEMENTS DE COUPONS,
RECOUVREMENT D'EFFETS SUR L'ÉGYPTE ET L'ÉTRANGER.
EXÉCUTION D'ORDRES DE BOURSE.

CAISSE DE DÉPOTS LIMITÉS.

BANQUE DE MÉTELIN

Fondée par Iradé Impérial en 1891
Reconnue en Grèce par Décret Royal en 1902.

Capital: Livres Turques 350.000

Siège Social à CONSTANTINOPLE

AGENCES ET BUREAUX

EN TURQUIE: Mételin, Smyrne, Salonique, Péra, Stamboul, Aivaly, Chios, Nazli, Dikeli, Sokia, Mont-Athos.

EN GRÈCE: Athènes **EN EGYPTE:** Alexandrie

La **Banque de Mételin** fait toutes les opérations de Banque telles que: Avances sur Valeurs Publiques et sur effets, Escomptes, Recouvrements, Emission de Lettres de crédit, traites, chèques et ordres télégraphiques sur les principales villes de l'Egypte, Turquie, Grèce et Etranger, Ouverture de Comptes courants, Garde de Titres, et Exécution d'ordres de Bourse.

La **Banque de Mételin** reçoit des Dépôts à vue à 3 % par an, elle délivre aussi des bons à échéance fixe à des taux d'intérêt de 4 et 5 % suivant la durée du dépôt.

La **Banque de Mételin** a aussi un service spécial de **Caisse d'Epargne** de 4 % de P.T. 20 à 20,000.

BANQUE D'ORIENT

Capital entièrement versé: Frs. 25,000,000

SIÈGE CENTRAL A ATHÈNES

Succursales:

SMYRNE, SALONIQUE, ALEXANDRIE, LE CAIRE

Agences:

MÉTELIN, MONASTIR, SERRÈS, ZAGAZIG

Sous-Agences:

MAGNESIE, PERGAME, SOMA

La Banque d'Orient fait toutes les opérations de Banque, et notamment, elle avance sur les Valeurs Publiques, sur des effets de commerce, escompte des effets, prête sur signatures, ouvre de comptes-courants, émet des lettres de crédit et de chèques, opère des paiements télégraphiques sur les principales villes de l'Etranger, achète et encaisse des coupons, effets de commerce, exécute des ordres de Bourse. Elle accepte les dépôts d'argent à intérêt, à terme et à vue, etc.

La Banque d'Orient a installé un service spécial **"Petite Epargne"** acceptant des versements jusqu'à P.T. 20 et accordant 4% d'intérêt par an.

La Banque d'Orient paie les coupons des Actions et Obligations de la Banque Nationale de Grèce et de la Banque de Crète.

Cassa di Sconto e di Risparmio

SOCIÉTÉ ANONYME

Autorisée par Firman de S.A. le Khédive

en date du 25 Janvier 1887

Capital: Francs 14,375,000

Siège Social: ALEXANDRIE

La Cassa di Sconto e di Risparmio

fait toutes opérations de Banque telles que:

Ouverture de comptes-courants, escomptes, recouvrements, avances sur titres et marchandises, émission de lettres de crédit, traites, chèques et paiements télégraphiques sur les principales villes de l'Egypte et de l'Etranger, garde de titres, achat et vente d'obligations à lots et de toute autre valeur.

La Cassa di Sconto e di Risparmio

reçoit des fonds en compte de dépôts aux taux suivants:

3 %	pour dépôts à vue		
3 1/2 %	»	»	de 6 mois
4 %	»	»	de 1 an et au délà

Son Service de **Caisse d'Epargne** *reçoit des dépôts à partir de P.T.* **20** *jusqu'à P.T.* **20,000** *au taux de* **3** 1/2 % *l'an.*

Comptoir National d'Escompte de Paris

SOCIÉTÉ ANONYME

au Capital de 200 Millions de Frs. entièrement versés

Siège Social: 14, RUE BERGÈRE A PARIS

Succursale: 2, PLACE DE L'OPÉRA, PARIS.

Bureaux *de Quartier dans tout Paris.*

Agences *dans toute la France.*

AGENCES:

à **Alexandrie, Port-Said, Londres, Liverpool, Manchester, en Belgique, en Espagne, en Tunisie, aux Indes, à Madagascar, en Australie, etc., etc.**

AGENCE DU CAIRE

Directeur: ARTHUR SPITZER

CHAREH EL-MAGHRABY.

Dépôts de Fonds à Vue et à Echéance fixe.

Recouvrement d'Effets de Commerce. Ouverture des Comptes Courants, Garantis. Achat et Vente de Change Etranger.

Garde de Titres, Objets précieux, etc. Ordres de Bourse sur toutes Places. Paiement de coupons. Emission de lettres de Crédit.

Paiements Télégraphiques, etc., etc.

DEUTSCHE ORIENTBANK

AKTIENGESELLSCHAFT

4, Rue Adib

Berlin - Hambourg - Constantinople - Brousse - Mersine - Andrinople Dedeagatch - Adana - Alexandrie - Le Caire - Damanhour - Tantah Mansourah - Minieh - Beni-Souef - Alep - Tanger - Casablanca.

Fondée par:

Dresdner Bank, A. Schaaffhausenscher Bankverein et Nationalbank fur Deutschland

Capital Mk. 32,000,000

La **Deutsche Orientbank A.-G.** se charge de toutes opérations de banque telles que:

Dépôt à *échéance fixe* aux meilleures conditions, *ouverture de comptes courants, ouverture de crédit,* émission de *lettres de crédit* pour voyageurs et commerçants sur *toutes les parties du monde.*

Elle reçoit également des dépôts à vue en compte-courant à des conditions très avantageuses.

Avances sur titres, effets et marchandises. Escompte d'effets.

Encaissement de traites et d'effets documentaires, etc.

Encaissement de coupons, lots amortis, dividendes, rentes, etc.

Achat et vente de lettres de change sur toutes les villes importantes de l'Etranger.

Achat et vente de titres sur place et sur toutes les bourses du monde (Berlin, Paris, Londres, New-York, Bruxelles, etc.)

Garde de titres et objets de valeurs dans les coffres-forts de la banque; *location de coffres-forts.*

La **Deutsche Orientbank A.-G.** a un service spécial de **Caisse d'Epargne à** 3 1/2 % l'an d'intérêts. Elle délivre aussi à ses déposants *gratuitement sur leur demande,* un coffret en acier pour l'épargne à domicile.

Pour toutes autres informations prière de s'adresser aux Bureaux de la Banque.

IONIAN BANK LIMITED

FONDÉE EN 1839

BANQUE D'EMISSION EN GRECE
ET LA PLUS ANCIENNE EN ORIENT

Capital autorisé	Lstg.	600,000
Capital souscrit	»	484,980
Capital entièrement versé	»	484,980
Réserve	»	114,000

Siège Social. . . . . à LONDRES
Siège en Grèce . . . à ATHÈNES

SUCCURSALES EN GRÈCE:

Céphalonie, Corfou, Nauplie, Patras, Le Pirée, Tripolitza, Zante.

SUCCURSALE D'ALEXANDRIE:

Directeur général: J. F. LUARD. — Directeur: P. ATHANASSIOU

Agent à Tantah	E. ERBA
» à Fayoum	R. ZARADEL
» à Minieh	H. EICHLER
» à Mansourah	A. LANDI.

Agents et Correspondants:

à Damanhour, Mit-Gamr, Minet-el-Gamh et Ziftah.

La **Banque Ionienne** fait des avances sur cotons, graines de cotons et autres marchandises.

Elle s'occupe ainsi de toute autre opération de Banque à des conditions très avantageuses.

Elle reçoit des fonds en compte dépôt, aux taux suivants:

3 % pour dépôts à six mois
4 % » » à un an et au-delà.

*Agence Générale pour l'Egypte et le Soudan de l'*UNION ASSURANCE SOCIETY Ltd., de LONDRES *fondée en 1714.*

Société Générale Egyptienne

pour l'Agriculture et le Commerce

SOCIÉTÉ ANONYME

SIÈGE SOCIAL A ANVERS

Succursale au CAIRE: Chareh Kenissa el-Guedida, Imm. Tabet (ex-Coronel)

CAPITAL 15,000,000 de Francs

La **Société Générale Egyptienne pour l'Agriculture et le Commerce** s'occupe d'affaires de banque de toute nature et notamment des *avances en compte-courant* contre nantissement de titres ou d'autres valeurs agréés.

La **Société Générale Egyptienne** accepte des dépôts à échéance fixe sur lesquels il sera bonifié un intérêt à convenir. Elle a organisé un service spécial de dépôt de quinzaine se liquidant le premier et le quinze de chaque mois.

Exécution d'ordres de Bourse sur place et à toutes les grandes Bourses d'Europe.

Emission de lettres de crédit, chèques, traites et transferts télégraphiques sur toutes les principales villes du monde.

Ouverture de comptes-courants - escompte - encaissements et recouvrements-Achats d'effets sur l'étranger.

Comptoir Financier et Commercial
D'EGYPTE

SOCIÉTÉ ANONYME ÉGYPTIENNE

AUTORISÉE PAR DÉCRET KHÉDIVIAL, *en date du 29 Juin 1905.*

Capital £ 300.000, entièrement versé. Réserves environ £ 95.000.

SIÈGE SOCIAL: ALEXANDRIE ‖ SUCCURSALE: LE CAIRE

Le Comptoir Financier et Commercial *fait toutes opérations de Banque, telles que:*

Reports sur valeurs égyptiennes, Avances sur marchandises et sur titres, Ouverture de comptes courants, Emission de traites, Chèques et paiements télégraphiques sur l'étranger, recouvrements d'effets sur l'Egypte et l'étranger.

Le Comptoir Financier et Commercial *est spécialement organisé pour l'exécution des*

Ordres de Bourse en titres égyptiens ou internationaux et en marchandises sur marchés égyptiens et sur les places étrangères.

Crédit Franco-Egyptien

SOCIÉTÉ ANONYME

Capital: 12 Millions et demi de francs entièrement versés

Siège Social: No. 47, Boulevard Haussmann, Paris

Agence d'Alexandrie

N° 7, Rue Toussoum Pacha

Avances sur Marchandises

Dépôt de fonds à vue et à Echéance fixe

ACHAT ET VENTE DE CHANGE—ORDRES DE BOURSE
GARDE DE TITRES ET OBJETS. ESCOMPTES

Les Résultats obtenus, depuis sa fondation (1859) jusqu'à ce jour, par

L'ÉQUITABLE
des ETATS-UNIS

constituent la meilleure preuve de la supériorité de ses polices d'assurance et de l'excellence de son administration.

Le montant des assurances souscrites depuis sa fondation (26 juillet 1859) jusqu'au 31 décembre 1910, dépasse

27 Milliards 200 Millions

Son portfeuille d'assurances en cours, au 31 décembre 1910, dépasse, pour la protection de plus de 500,000 familles

6 Milliards 980 Millions

L'Actif de l'ÉQUITABLE, au 31 décembre 1910, est de

2 Milliards 564 Millions

Depuis sa fondation, elle a payé à ses assurés ou à leurs ayant droit plus de

3 Milliards 948 Millions

Soit un total pour les assurés, de

6 Milliards 512 Millions

Affaires nouvelles complètement régularisées en 1910 .	577	Millions
Excédent au 31 Décembre 1910.	441	
Paiements aux assurés en 1910.	267	
Taux moyen d'intérêt réalisé en 1910 sur l'Actif placé .	4,48 %	

BÉNÉFICES aux ASSURÉS

distribués depuis la fondation	679	Millions
distribués en 1910 . . . . . , ...	55	
prevus pour être distribués en 1911	66	

CES RÉSULTATS SONT SANS PARALLÈLE DANS LES ANNALES DE L'ASSURANCE-VIE

La Nouvelle Police de l'EQUITABLE, à participation annuelle dans les bénéfices, est à la fois, la plus libérale dans ces termes et la plus avantageuse dans ses conditions.

Incontestable.
Risque de guerre sans surprimes.
Assurances des femmes aux mêmes conditions que les hommes.
Assurances sur deux têtes. Capital payable au premier décès.
Juridiction des Tribunaux Mixtes d'Egypte.

Il sera envoyé un fac-similé de la ***Nouvelle Police*** *qui est la reproduction du contrat à remettre à l'assuré et tous renseignements utiles sur demande adressée à l'Agence Générale de l'Equitable pour l'Egypte:*

13, Rue Chérif Pacha et 1 Rue de l'Eglise Debbané à Alexandrie

Agent Général: **ARISTIDE S. THÉODORIDÈS, Alexandrie**

Agence du Caire, 27, Rue El-Madabegh.

LA NATIONALE DE PARIS

Cie d'Assurances sur la Vie

Fondée en 1830, sous le Contrôle de l'Etat Français

Assurances en cours:	880	Millions de Francs
Rentes Viagères:	28	» » »
Fonds de Garanties:	662	» » »

Mr. LOUIS CAUSSE, Agent Général pour le Caire, 21, rue el-Manakh.
HEWAT, ROMEO & Co., Agents Généraux pour Alexandrie, 6, rue de l'Ancienne Bourse

INSPECTEURS POUR L'EGYPTE:

SASSINE & LOUVARI Frères, 44, rue Soleiman Pacha, Le Caire.

MICHEL VESCIA & Cie

Fournitures Générales d'Outillages

Rue El-Bawaky

LE CAIRE

(EGYPTE)

B.P. 1186

Téléphone No 1793

VENTE DE COURROIES en cuir véritable

SCELLOS

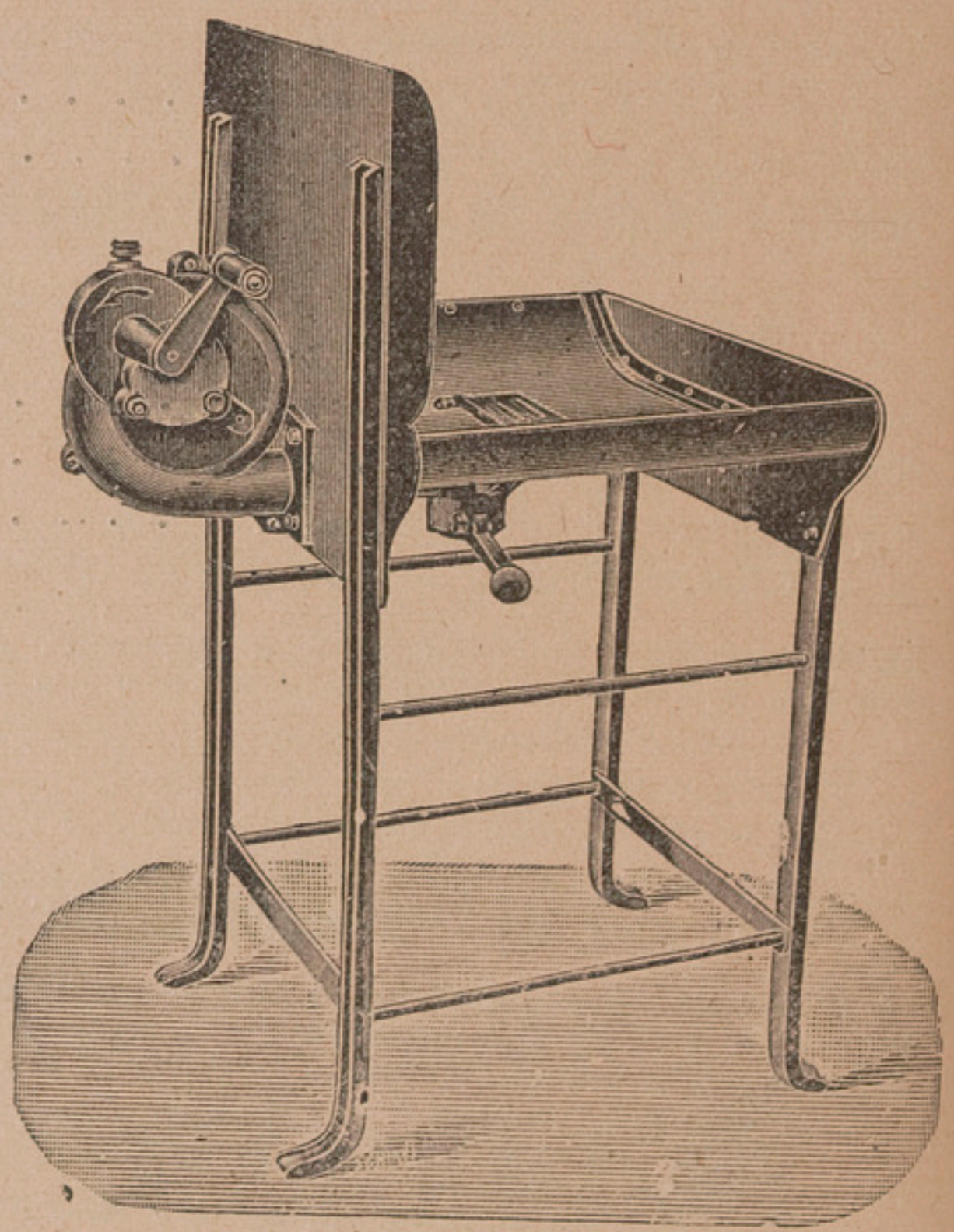

Hagop Agopian

ESTABLISHED 1897

Sharia Saptieh, CAIRO (Egypt)

Telephone 2506 — Telegrams "BIR"

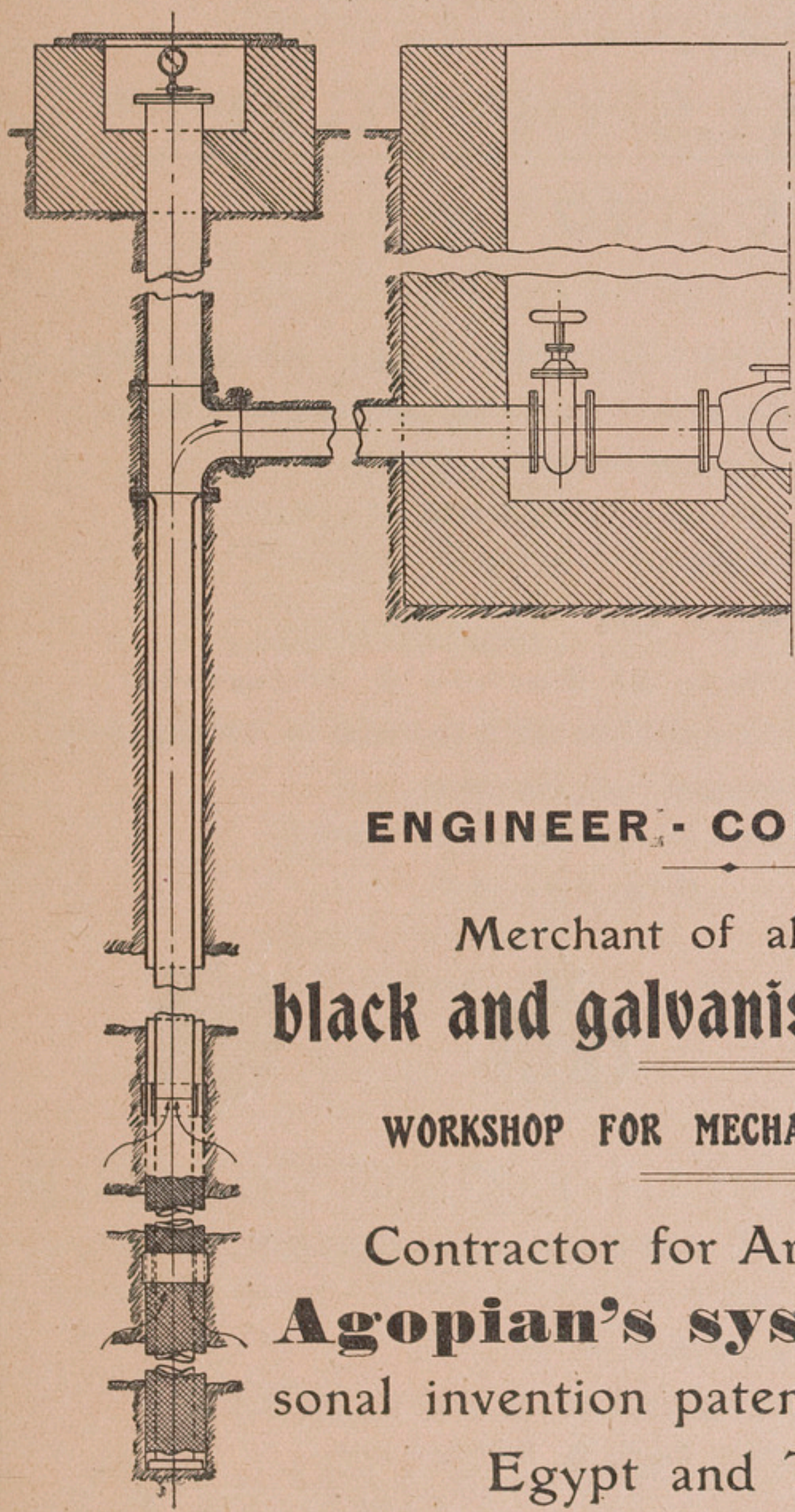

Exhibition 1907

Exhibition 1909

ENGINEER - CONTRACTOR

Merchant of all kind of

black and galvanised tubes, etc.

WORKSHOP FOR MECHANICAL REPAIRS.

Contractor for Artesian wells on **Agopian's system** his personal invention patented in England, Egypt and Turkey.

A. CHELMIS & Co.

ESTABLISHED 1870

The oldest Manufacturers and Exporters of Egyptian Cigarettes

"PEARLS OF EGYPT"

CAIRO (EGYPT)

Factory, Offices and Retail shop:

Ismailieh Quarter - Sharia Kasr-el-Nil No. 51

Between the Anglo-Egyptian Bank Ld and the Headquarters Army of Occupation

Telephone No. 6-26

Cable address: "CHELMIS = CAIRO"

PURVEYORS PATENTED TO:

The I. & R. Courts of Austria & Hungaria

The I. & R. Monopolies of Austria & Hungaria

The Prince George of Greece

Ex-high Commissioner in Crete

&c. &c. &c.

EXPORTATION TO ALL PARTS OF THE WORLD.

SAMPLES FREE ON APPLICATION.

Our Agents for the United Kingdom:

Messrs INGRAM & ROYLE, Ltd.

Bangor Wharf, 45, Belvedere Road

LONDON S.E.

COMPAGNIE ÉGYPTIENNE

THOMSON-HOUSTON

ÉLECTRICITÉ INDUSTRIELLE

Siège Social à BRUXELLES. — Bureaux à PARIS

AGENCES D'EGYPTE

ALEXANDRIE
15, RUE STAMBOUL

LE CAIRE
1, RUE SOLIMAN PACHA

Seuls Concessionnaires pour l'Égypte et le Soudan de:

General Electric Company Schenectady N. Y. U.S.A.

Ateliers Thomson-Houston, Paris

British Thomson-Houston, London

Compagnie Française pour l'exploitation des procédés Thomson-Houston, Paris.

ACCUMULATEURS
LAMPES A FILAMENT MÉTALLIQUE "OSRAM"
ECONOMISSANT LE 70 °/o DU COURANT

Installation d'éclairage électrique—Transports de force--Traction électrique—Irrigation—Pompes—Ascenseurs—Chauffage et ventilation électrique—Télégraphie sans fil—Téléphonie—Turbines à vapeur «Système Curtis»—Fournitures de matériel électrique en tous genres—Compteurs et Instruments de mesures—Enseignes lumineuses—Redresseurs de courant — Sterilisation de l'eau par l'ozone, «système Otto»—Appareils et entreprise de travaux pour la coupure et la soudure autogène.

Études et devis pour toutes installations électriques.

CIGARETTE MANUFACTURERS

DIMITRINO & Cº

P.O.Box Nº 220 — CAIRO, Egypt.

MANUFACTORY (own buildings): Abdin near the Palace of H.H. the Khedive.
RETAIL SHOP: Kamel Street, opposite Shepheard's Hotel.

GRAND PRIX
At the World's Exhibition Brussels 1910.

DIPLOME D'HONNEUR
At the World's Exhibition Liège 1905

GOLD MEDAL
At the Cape-Town International Exhibition 1904-1905

PURVEYORS BY APPOINTMENT TO:
H. R. H. The Prince HENRY of Prussia
H. I. & R. Highness the Archduke FERDINAND CHARLES of Austria
H. I. Highness the Grand Duke BORIS of Russia.

CONTRACTORS TO:
The I. & R. Austrian Regie, the R. Hungarian Regie and the French Regie.

PURVEYORS TO NUMEROUS
BRITISH OFFICERS' MESSES and CLUBS
all over the world.

GENERAL AGENTS FOR:
GERMANY: Messrs. Heinrich ABRAHAM & Co., HAMBURG.
UNITED KINGDOM: Messrs. Joseph HIRSCH, ECK & Co., 102, Fenchurch Street, LONDON E.C.
CHINA: Messrs. KAMP & Co., SHANGHAI.
UNITED STATES (America): Mr. Otto R. HARTMANN, 56-58, Pine Street, NEW-YORK.
PORT-SAID: Mr. Simon P. KALERGIS.

SUB-AGENTS IN THE PRINCIPAL TOWNS OF THE GLOBE.

CHOICEST AND MOST CELEBRATED BRANDS OF CIGARETTES

SHIPMENTS BY PARCEL POST ✿ CIGARETTES ALWAYS FRESH.

JULES & HENRI FLEURENT

MAISON FONDÉE EN 1878

Agents Dépositaires du CEYLINDO TEA et du QUAKER TEA

6, Rue ELFI Bey, près du Télégraphe Égyptien.

Téléphone, **34.** — Adresse Télég. : **FLEURENT, CAIRE.** — Boîte Postale **146.**

APPROVISIONNEMENTS EN TOUS GENRES

Grand ASSORTIMENT

de Conserves de poissons, légumes,
truffes, volaille, pâté de foie gras et gibier de premier choix.

Fruits au jus, Confiturerie de St-James, Crosse & Blackwell's, Jams & Marmelade.

DRAGÉES ET FRUITS CONFITS POUR BAPTÊMES ET MARIAGES

GRAND CHOIX DE PARFUMERIE DE TOUTES MARQUES

Faïence — Porcelaine de Limoges — Cristallerie de Baccarat
Filtres Chamberland système Pasteur
Articles de Ménage — Articles de Voyage

Orfèvrerie CAILARD BAYARD au Titre de 90 Grammes d'Argent.

Envoi du Catalogue d'Orfèvrerie sur demande.

VINS, LIQUEURS, BIÈRES, EAUX MINÉRALES

Seuls agents pour l'Égypte des Maisons :

Société des Filtres Chamberland, Système Pasteur.
Heinekens Bierbrouwery Maatschappy—Bière Pilsener (Rotterdam (Grand Prix Exposition 1889).
Lse Pommery Fils & Cie (Vins de Champagne) (**Reims**).
A. Lalande & Cie (Grands crus de Bordeaux) (**Bordeaux**).
L. Latour (Vins de Bourgogne) (**Beaune**).
Jepp & Cie (Bière de Münich "Hackerbrau") (**Münich**).
Eugène Vincent & Cie (Sirops et Liqueurs)
et la **LIQUEUR GALLIFET** (Lyon).

Approvisionnement de Bateaux, Dahabiehs, Excursions, Explorations

Avec facilité pour les Marchandises de retour.

DEVIS SUR DEMANDE

Service spécial pour le prompt ravitaillement des Dahabiehs sur le Nil.

ENVOI DU CATALOGUE GÉNÉRAL SUR DEMANDE

Grand Choix de Cigares
de la HAVANE, de MANILLE et des INDES

Seuls Dépositaires pour l'Egypte des Maisons { PAUL SAINTIER, CIMES MOUSSEUX DE NORMANDIE (ROUEN) / MASBACH Fres, Vins du Rhin et de Moselle (Mayence-sur-Rhin) / CO-OPERATIVE TEA GARDENS Co, Quaker Tea (Colombo).

Seuls Dépositaires du Old Blended Glenlivet Whisky "King EDWARD I." E. J. BURKE, LIMITED. -- EDINBURGH.

Les fameuses Cigarettes

DE LA

NESTOR GIANACLIS

Limited

FABRIQUES:

Caire, Boston, Frankfort s/M

FABRIQUE DU CAIRE

Boulevard Choubra

MAGASINS DE VENTE:

LE CAIRE: Rue Kamel No. 16

ALEXANDRIE: Rue Chérif Pacha

vis-à-vis la Bourse Khédiviale.

SIMON KAÏKDJIAN

Rue Saptieh, LE CAIRE (Egypte)

Téléphone No. 1708

TUYAUTERIE EN FER

Pompes, Accessoires, etc.

Pièces de rechange pour usines à vapeur et articles sanitaires

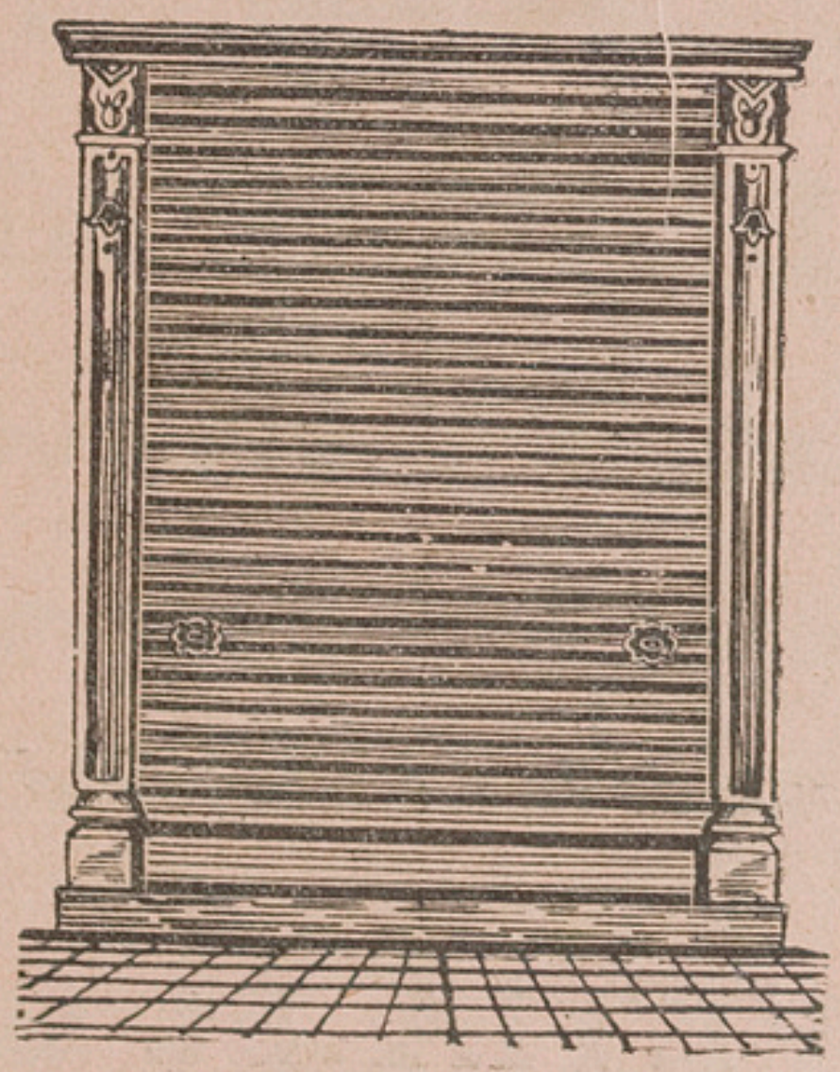

Atelier spécial pour portes roulantes SILENCIEUSES

R. KUSTER & Co

W. & H. ABLITT, proprietors.

LE CAIRE ET ALEXANDRIE

Fers Marchands

Poutrelles

Fournitures pour Ateliers et Usines

Ciment Portland

"GILLINGHAM"

Chaux hydraulique

Agents généraux de la Compagnie d'Assurances

l'HELVETIA St. GALL

Incendie et Transport.

SARKIS MADJARIAN

CONSTRUCTEUR - MÉCANICIEN

Maison fondée à Constantinople en 1877

PREMIER FONDATEUR

DES PORTES EN FER ROULANTES SILENCIEUSES

en Egypte en 1896

Entreprise de travaux en tous genres en fer et en Métaux

ATELIERS DE FORGES MÉCANIQUES

"SPÉCIALITÉ"

"des portes en fer roulantes SILENCIEUSES"

Système CLARK

Garantie de travail de 5 à 20 ans

SERRURERIE

Portes roulantes silencieuses

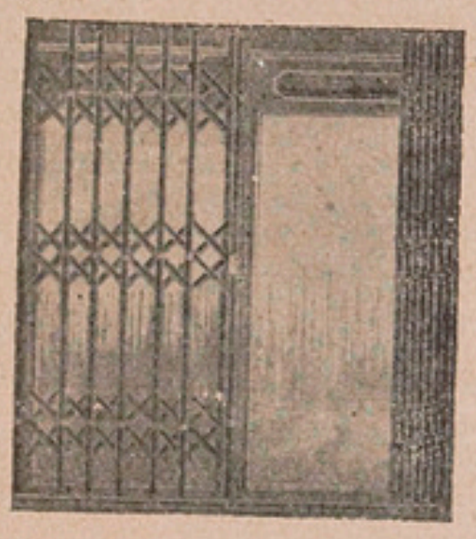

Grilles de fermeture glissantes

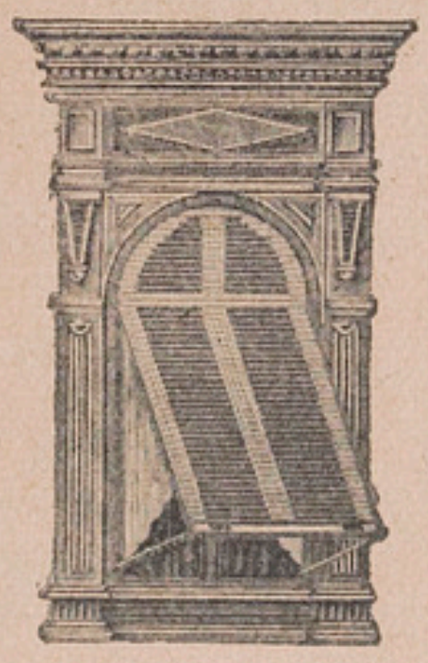

Persiennes roulantes en bois

SPÉCIALITÉ POUR ASCENSEURS — FONDERIE EN BRONZE

ATELIERS: Chareh Saptieh

Téléphone No. 1504. B.P. No. 455

Adresse Télégraphique: "ONDULÉ" pour l'Europe
"MADJARIAN" pour l'Egypte

Ateliers à Constantinople, Azap Kapou

FARID M. SAAD

LE CAIRE - EGYPTE

Rue Mansour Pacha, Immeuble Ecole Alliance Israélite

Téléphone N° 1367

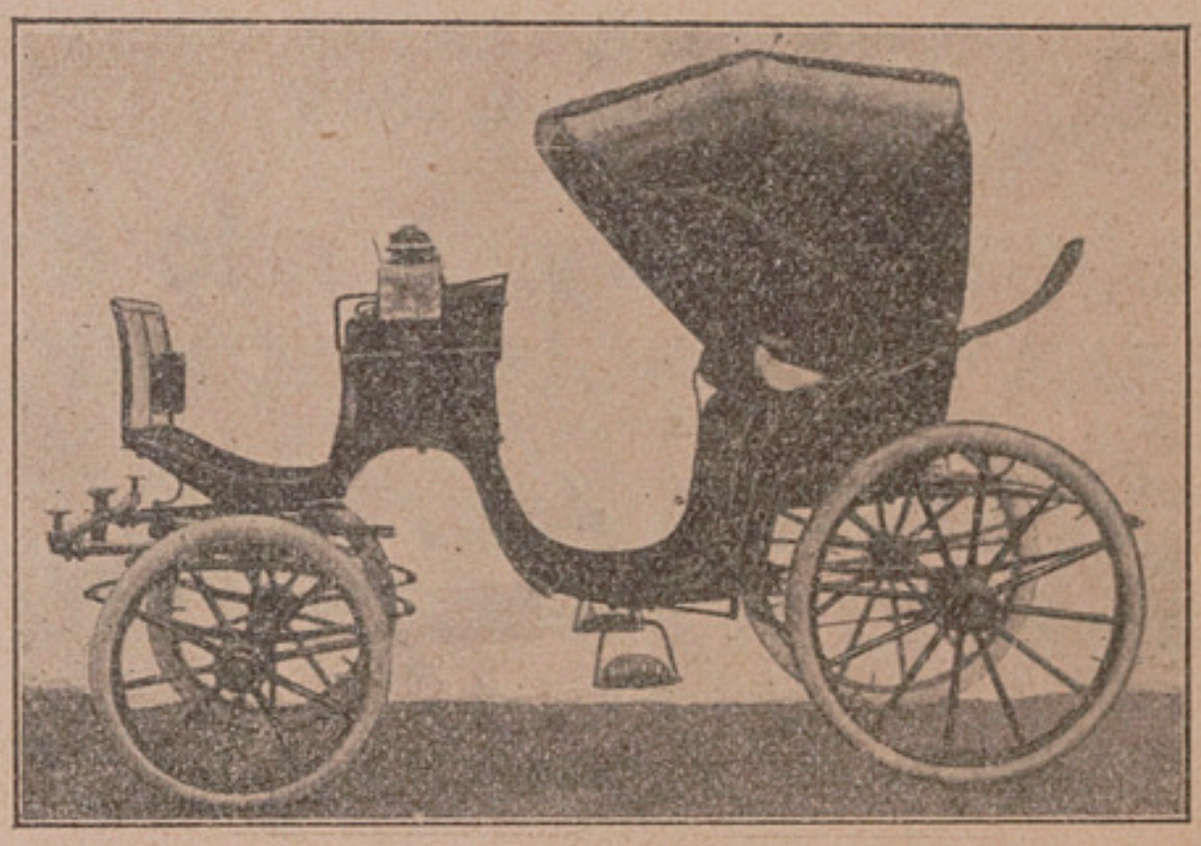

Négociant et Marchand en gros et en détail de:

Articles en Carrosserie, Sellerie Complète, Caoutchouc, Voitures prêtes et sur commande, Garniture de voitures, passementerie, Toiles Cirées, Cuirs et peaux provenances des meilleures fabriques.

ENTREPRISE GÉNÉRALE

de revêtements en caoutchouc des roues de tous genres et de dernier style à des prix défiant toute concurrence et d'une résistance irréprochable garantie.

Expédition prompte et soignée pour toute l'Égypte

Réparation et vente de pièces de réchange
Accessoires — Articles en général pour Automobiles

N. SPATHIS

CAIRE & ALEXANDRIE

FABRICANT D'EAUX GAZEUSES

Eau garantie filtrée au filtre Chamberland, système Pasteur

SIROPS ASSORTIS

Inventeur des Préparations

"SCOTCH WHISKY & SODA," "BRANDY & SODA"

Boissons Toniques, Rafraîchissantes et Apéritives

Seul Agent Dépositaire pour l'Egypte et le Soudan:

MM. J. CALVET & C°: Bordeaux, Beaune et Cognac.—(*Vins et Cognacs*).
LOUIS ROEDERER: Reims. — (*Champagnes*).
E. MERCIER & C°: Epernay. — (*Champagnes*).
AUGUST ENGEL: Wiesbaden. — (*Vins du Rhin et de la Moselle*),
A. R. VALDESPINO: Xerès. — *Vins d'Espagne* (*Sherry Wine*).
GUIMARAENS & C°: Oporto. — *Vins d'Oporto* (*Port Wine*).
MACKIE & C°: Glasgow. — (*Lagavulin, White Horse Cellar et différents Whiskies*).
DUNVILLE & C°, Ltd.; Belfast. — (*Old Irish Whiskies*).
LANAHAN & Son: Baltimore. — (*Hunter Rye Whiskey*).
THE COOK & BERNHEIMER C°: New-York. — (*Old Valley Whiskey and Gold Lion Cocktails*).
E. LAFITTE & C°: Coutras (Gironde). — (*Rhum Richardson & Co.*).
C. STONE & C°: London. – (*Guinness Stout et Bass Pale Ale*).
FREUND, BALLOR & C°: Turin. — (*Vermouth*).
PIERRE BISSET: Cette. — (*Vermouth et Apéritif*).
J. BARNASS: Bromberg. — (*Bitter*).
HENDERSON & C°: Colombo. — (*Thés, Corona*).
TERRABONA TEA C°, Ltd.: Londres. — (*Thés*).
E. BURES Aîné: Caen. — (*Grands Cidres de Normandie*).
SOC. ANON. DU VICHY-QUINA ET DE LA CÉLESTINE: Vichy. — (*Vichy-Quina*).
MARANGOLO & Figli: Messine. — (*Essences de Fruits*).
COMPAGNIE GÉNÉRALE DES PRODUITS CHIMIQUES DU MIDI: Marseille.—(*Acide Sulfurique*).

GRAND DÉPOT

de Vins, Liqueurs, Spiritueux et Thé de première marque

FOURNISSEUR DE L'ARMÉE D'OCCUPATION

et de tous les Hôtels et autres Etablissements de premier ordre en Egypte

CAIRE: FABRIQUE, DÉPOTS et BUREAU rue Nubar Pacha (Bab-El-Hadid) Immeuble Debbane
MAISON DE VENTE AU DÉTAIL: Sharia El-Guinena No. 12 (Ezbékieh).

ALEXANDRIE: Rue Averoff

Téléphone: CAIRE, 21 — ALEXANDRIE, 9-94

LA MAISON FAIT DES ARRANGEMENTS AVEC MESSIEURS LES TOURISTES

PIERRE A. GÉRAKIS

INGÉNIEUR DES ARTS ET MANUFACTURES E.P.B.

Entrepreneur et Fournisseur au Ministère des Travaux Publics et à l'Administration des Chemins de fer de l'Etat Egyptien.

Entreprises de bâtiments de tous genres, projets et installations complètes d'usines pour égrénage, irrigation et drainage.

Machines à vapeur de toutes grandeurs; Turbines à vapeur; Chaudières à vapeur et surchauffeur de vapeur; Moteurs Sulzer-Diesel; Machines et chaudières pour bateaux et bateaux complets. Pompes de différents systèmes, en particulier, pompes centrifuges Sulzer à haute pression; ventilateurs de tous genres pour haute et basse pression; Chauffage à vapeur et à eau; Installations d'humidification, de ventilation, d'évacuation des poussières et de séchage; Cuisines et buanderies à vapeur. Appareils de désinfection. Machines à glace et machines réfrigérantes, brevet Linde. Appareils pour le lait condensé, pour le sucre, etc. Tout ce matériel construit par les ateliers de

MM. SULZER Frères de Winterthur (Suisse).

Constructions en fer et chaudronnerie de la firme

PAUL WÜRTH & C° de Luxembourg

Tubes sans soudure des

USINES de LEMBECQ, Belgique.

Huiles et graisses minérales et suif animal pour machines à vapeur, à pétrole lampant et brut (Sulzer-Diesel), à glace, transmissions, pompes, etc., de la

Petroleum-Raffinerie Ex-August Korff à Brème.

Ammoniaque anhydre et chlorure de calcium pour usines à glace.

Tous les accessoires pour machines et pompes en général, matériel pour les joints, savoir: en coton, amiante, excelsior, caoutchouc, polypérite, pour isolations. Métal blanc pour coussinets, etc.

N.B.—En stock: Machines, pompes centrifuges avec accessoires; accessoires pour machines; ammoniaque anhydre, huiles, graisses minérales et suif animal, étoupes, etc.

OPÉRATIONS EN DOUANE

Débarquement, embarquement et transbordement; formalités douanières; réexpédition à l'intérieur de l'Egypte et du Soudan, pour toutes sortes des marchandises.

BUREAUX: Rue Chérif Pacha No. 26.

Télégramme: **GÉRAKIS, ALEXANDRIE**

Boite Postale N° 117 — Téléphone N° 7-38

Willock, Reid & Co. Ltd.

LONDON, GLASGOW & ALEXANDRIA

ENGINEERS

Iron Steel & Machinery Importers

Specialities

"NATIONAL" GAS & OIL ENGINES
STEAM ENGINES, PUMPS, CORN MILLS
"STERNE'S" ICE MAKING MACHINES
"CAMPBELL" PATENT FURNACE BARS
LIFTS AND MACHINE TOOLS OF ALL KINDS.

P. O. BOX N° 640 — Telegrams "SYSTEMATIC" — Telephone N° 2494.

14, Rue El-Gohar, Place Ste. Catherine
ALEXANDRIA.

The Clyde Stores Co. Ltd.

GLASGOW & ALEXANDRIA

Engine and Ship Stores
Oils and Paints of every Description

P. O. BOX N° 640 — Telegrams "SYSTEMATIC" — Telephone N° 2494.

14, Rue El-Gohar, Place Ste. Catherine
ALEXANDRIA.

Selim A. Chalhoub

IMPORTATION - COMMISSION - REPRÉSENTATION

SPÉCIALITÉ

DE

Papier en tout genre, et Encre pour imprimeries

MARCHANDISES PRÊTES EN DÉPOTS

ET SUR COMMANDE

Bureau: Wokalla Stavraki (Rue Gameh el-Banat)

LE CAIRE

Boîte Postale 725 Téléphone 2437

GERHARD LOEBER

Amsterdam

Fournisseur de tous genres de Papiers

REPRÉSENTÉ PAR

Messieurs RAFFAEL VITERBO & Co.

LE CAIRE
Rue Neuve

ALEXANDRIE
N° 1, Rue Pirona

ENRICO NISTRI

Entrepreneur de peintures et décorations artistiques

DÉCORATION D'APPARTEMENTS

Spécialité d'enseignes en SAPHIRIUM glaces et en tous genres

TAPISSERIE DE LUXE ET EN STYLE

Kasr el-Nil (vis-à-vis les Head Quarters)

BOITE POSTALE 768 TÉLÉPHONE 1165

WATSON'S N° 10

Very fine OLD SCOTCH Whisky

JAMES WATSON & Co LTD

Established 1815 DUNDEE - Scotland

GIRL BRAND 1A PILSENER BIER

St. PAULI BRAUEREI

BREMEN - Germany

BOLS' FINE OLD GENEVA & LIQUEURS

Supplied to all First Class Hotels=Restaurants=Bars and Clubs and Highly Appreciated.

Leykam-Josefsthal

SOCIÉTÉ ANONYME

Fabriques de Papiers et Cartons de tous genres

VIENNE (Autriche)

Agents généraux pour l'Egypte et le Soudan

HESS & C°

ALEXANDRIE ET LE CAIRE

Tabacs & Cigarettes Matossian

SOCIÉTÉ ANONYME

PURVEYORS TO THE ARMY OF OCCUPATION

CAIRO, EGYPT

THE GREATEST MANUFACTORY IN EGYPT
OF
Turkish Tobacco & Egyptian Cigarettes

Branches & Factories: ALEXANDRIA, TANTAH & ASSIOUT

GREAT MANUFACTORY . . . . Avenue Pyramides, Guizeh.
GENERAL DEPOT . . . . . Azbak Street, N° 4, opposite Mixed Tribunal.
SPECIAL CIGARETTES SALE . . Opera Square, 1, Shareh El-Manakh.

H. POLLAK & Cº

LE CAIRE, Téléphone No. 163 — ALEXANDRIE, Téléphone No. 1623

Rue Sahel El Ghelal — Rue Stamboul No. 12

Fers et Matériaux de Construction, Poutrelles, Tôles, etc., etc.

CIMENT GONDOR BRAND en sacs

CHAUX HYDRAULIQUE

Agents Généraux de: **THE CAIRO SAND BRICKS Cº**

Briques Silico-Calcaires

Société du Matériel Déployé de Paris

THE CENTRAL INSURANCE Cº LTD.

ESSEX & SUFFOLK EQUITABLE INSURANCE STY. LTD.

Représentants pour l'Egypte et le Soudan des Etablissements

DECKERS-BUYSINGEN

Pour la vente du Materiel à voie étroite de Chemin de fer Agricoles, Fixes et Portatifs

WAGONNETS - VOIES - ACCESSOIRES

AQUILINA FRÈRES

Rue Saptieh — Téléphone Nº 964

MAISON FONDÉE EN 1888

FOURNITURES GÉNÉRALES

et pièces de rechange pour usines

Robinetterie, Tuyauterie, Machines outils, pompes, meules, Huiles minérales, graisses, courroies, boulons, rivets, etc.

TUYAUX ET ARTICLES POUR PUITS ARTESIENS

Société Industrielle Al-Tamaddon

IBRAHIM RAMZI & C°

(SOCIÉTÉ EN COMMANDITE PAR ACTIONS)

30, Chareh El-Kérabieh - LE CAIRE (Égypte)

Téléphone No. 720 -- Télégrammes : "Al-Tamaddon" Caire

Fonderie de Caractères Arabes et Européens

Réparation de machines

Imprimerie ✦ Zincographie

MENUISERIE: Meubles, portes, fenêtres, sur commande

CHAUSSURES sur mesure

IBRAHIM RAMZI BEY, *directeur général.*

Union - Export - Gesellschaft m. b. H.

WIEN - CAIRO

CAIRE, 4, Rue Azbak (au-dessus Matossian)

VIENNE, 1., Fleischmarkt 1 (Residenz-Palast).

Président:

Von Sánezi, Président de l'Industrie-Bank-Gesellschaft m. b. H.

Membres du Conseil:

Albert Löfkovics, Directeur de l'Industrie-Bank-Gesellschaft m. b. H.
Arthur Tezner, Sous-directeur de l'Industrie-Bank-Gesellschft m. b. H.
Wilhelm Welk, Sous-directeur de la Zentral Bank Deutscher Sparkassen.
Samuel Albahary, Négociant.

DIRECTION A VIENNE:

Wilhelm Stein, **Alexandre von Szabó**

SOUS-DIRECTION AU CAIRE:

Ernest Basch **Isaac Sassoon.**

G. G. ZAHARIJA & C°

LE CAIRE — Tewfikieh, Chareh Galal, 10, à côté de la Fabrique Melkonian.

Téléphone N° 26-70

Entrepreneurs de travaux en marbres de Carrara en tous genres et Pierre de Trieste

Propriétaires des Carrières de Nabresina, Sta.-Croce, Istria et Dalmatie.

Grande Usine à vapeur pour scier, polir et nettoyer la pierre installée à Nabresina.

MOSES MOHAMED SALEM & SON

SHIP CHANDLERS AND YACHT AGENTS

SHIPS SUPPLIED WITH ALL NECESSARIES AT MODERATE CHARGES

Purveyors to the American, German and Argentine Navies.
Purveyors to the American, British Royal and French Yachts.
Purveyors to the New York Yacht Club, Royal Squadron, Royal Portsmouth Corinthian, Royal Southern, Royal Southampton and Royal Albert Yachts.

NUMEROUS TESTIMONIALS IN HAND.

NOTE. — Coal and fresh water to be supplied at the shortest notice.

Marina Street, ALEXANDRIA, Egypt.

THE PORT-SAID SHIP WATER SUPPLY Cy.

Giovanni Said, partner & manager

Office: Kawala Street: (SAID BROTHERS Buildings)

Work Shop & Depôt opposite the fresh water work of the Suez Canal Cy.

Ships Supplied day and night by Steam Water tanks at short notice.

Suppliers to Several Government Navies Mails & Merchants Steamers of all Nationalities.

NOTRE

IMPRIMERIE

30, rue Kasr el-Nil, LE CAIRE

est la seule en mesure d'exécuter soigneusement et rapidement tous imprimés à des prix très-bas par rapport au travail

Société Anonyme Égyptienne de Publicité

FABRIQUE DE FLEURS ARTIFICIELLES
"SAINT ISIDORE"
GRAND PRIX A L'EXPOSITION DE CHALCIS (GRÈCE)

Mme G. SIMMELIDY & FILLES

FLEURISTES
ALEXANDRIE, Egypte
Succursale: Rue Stamboul N° 11 — Téléphone 19-72

PLANTES STÉRILISÉES
Riche Assortiment d'Argenterie ainsi que de Bouquets et Corbeilles
COURONNES ET CROIX RICHEMENT ORNÉES
Spécialité de FLEURS pour Chapeaux
et Guirlandes pour Robes de Bal
Prompte exécution de toute commande pour l'intérieur
PRIX DE FABRIQUE

S'ADRESSER DIRECTEMENT A NOTRE ÉTABLISSEMENT
Adresse Télégraphique : SIMMELIDY.

AGENCE
DU
"MONITEUR COMMERCIAL"

Directeur - Propriétaire: Pr SOTIRIOS SCLIROS

SIÈGE A ALEXANDRIE (Place Mohamed Aly, Okelle Monferatto)
SUCCURSALES: Au CAIRE, PORT-SAID, KHARTOUM, KASSALA (Soudan)

L'**Agence** du **"Moniteur Commercial"** accepte des représentations des maisons de Commerce de l'Europe et du Levant pour l'Egypte et le Soudan.

Elle se charge de la vente et achat pour le compte des négociants et fabricants, des produits de l'Europe, du Levant, de l'Egypte et Soudan, contre commission, ainsi que de la vente des cigarettes égyptiennes, et de leur expédition dans les divers marchés de l'Europe et des Colonies.

Elle fournit des renseignements et informations sur le commerce, et tient au courant les négociants sur les différents cours au jour des marchés d'Europe, du Levant, de l'Egypte et Soudan contre petite rétribution.

Elle fait des recouvrements de toutes sortes de factures, abonnements des journaux, revues, etc.

Elle accepte la représentation des Compagnies de Navigation du Nil et Maritimes.

Adresse Postale: **Agence du "MONITEUR COMMERCIAL", Alexandrie**
Adresse Télégraph.: **SCLIROS** — Alexandrie, Le Caire, Port-Said, Khartoum, Kassala

GEO. MEINECKE

SUEZ

BANKER

Steamship, Transhipping, Freight, and General Insurance Agent.

Agent of Regular Lines of Steamers to all Ports

Branch Offices : **PORT-TEWFIK, PORT SUDAN & KHARTOUM**

Agent for

The Imperial Ottoman Bank — Deutsche Orient Bank A.-G. — Banque d'Orient — Comptoir National d'Escompte de Paris—Banco di Roma Banque d'Athènes — The Chartered Bank of India, Australia & China etc., etc.

Messrs. CORY BROTHERS & Coy Ltd. — Cardiff & London
THE EAGLE COAL Coy. Ltd. — London
DEUTSCHES KOHLEN-DEPOT, G. m. b. H.

Verein Hamburger Assecuradeure
(Hambourg Underwriters Society)
Verein Bremer See-Versicherungs-Gesellshaften
(Association of the Bremen Marine insurance Companies)
Reunion des Assureurs Maritimes d'Amsterdam
Royal Exchange Assurance Corp. of London
(Marine Department)
Northern Assurance Company of London
(Fire Department), etc., etc.
Nordischer Bergungs-Verein, Hamburg
Em. Z. Svitzer's Bjergnings-Entreprise, Copenhagen
Bergnings Och Dykery-Aktiebolaget "Neptun", Stockholm

AVERAGE COMMISSARY

To Many marine insurance companies over the continent

SPECIAL AGENT

To the Société Générale des Sucreries et de la Raffinerie d'Egypte
THE PERIDOTS & EGYPTIAN GEMS, Ltd.

CORRESPONDENT

Of the International Chamber of Commerce of Egypt.

Telegraphic Address: **Meinecke**

JACQUES GUERIN & Cie

PORT-SAID. Rue Constantinieh

B. P. 79 — Téléph. 50

IMPORTATION - EXPORTATION - CONSIGNATION

Agence Générale de Transports Maritimes pour tous Pays

Dédouanements - Transit - Expéditions

Entrepôts vis-a-vis de la Douane

ASSURANCES : INCENDIE - VIE - MARITIME

Agents de la Cie. Internationale des Wagons-Lits et des Grands Express Européens.

Représentants de la Maison **LIPTON Ltd.** etc., etc.

G. Lazzerini & Co - Suez

BANKERS

Steamship, Freight, Insurance and General Agents.

CUSTOM HOUSE BROKERS AND FORWARDERS.

POLICIES OF MARINE & FIRE INSURANCE ISSUED

Export of Red Sea and Sudan Produce.

SOCIETA VENEZIANA DI NAVIGAZIONE A VAPORE

Regular Line of Steamers to Massawah, Aden, Bombay, Colombo, Madras, Calcutta and the Continent.

Through Bills of Lading for all Persian Gulf, Bengal Gulf, European and American Ports.

COMPAGNIE RUSSE DE NAVIGATION A VAPEUR ET DE COMMERCE

Regular Line of Steamers to Djeddah, Hodeidah, Djibouti, Aden, Mascat, Bender-Abbas, Bushire, Mohamerah, Bassorah, Bagdad and to the Levant and the Black Sea.

CIGARETTES LAURENS

"The Cigarette of Royalty"

LA PLUS GRANDE

MANUFACTURE DE CIGARETTES EGYPTIENNES

FABRIQUE à ALEXANDRIE: Rue Laurens (Salah-el-Dine)

ED. LAURENS

FOURNISSEUR BREVETÉ

de S. M. le Roi d'Italie, de S. M. le Roi d'Espagne,
de S.A. le Prince Charles de Bavière, de S.M. le Roi d'Annam,
de la Maison de S. A. le Khédive (depuis 1890), etc.
des Régies Française (depuis 1889), I. & R. Autrichienne
R. Hongroise, Italienne, Tunisienne,
du Monopole Espagnol des Tabacs, etc., etc.

Les plus hautes récompenses à toutes les Expositions Universelles

21 Grands Prix — Hors Concours — Membre du Jury.

English Depot, 44, Old Bond Street, London, W.

THE CIGARETTE OF ROYALTY

ED. LAURENS

"LE KHÉDIVE"

Own Factory in Alexandria

Rue Lorenzo.

Retail Shop: (7-F/1)

CAIRO: Kasr-el-Nil Street (Near Savoy Hotel)

LONDON: 44, Old Bond Str. W.

L'EQUITABLE DES ETATS-UNIS

(7-E/26) Compagnie d'Assurances sur la vie

FONDÉE EN 1859

WILLIAM A. DAY, Président

Agent Général pour l'Egypte:

ARISTIDE S. THEODORIDES, Alexandrie

2 MILLIARDS 564 MILLIONS

AVANTAGES

Risque de guerre sans surprime.

Incessibilité absolue après un an.

Aucune restriction.

Valeurs de prêt, de rachat, garanties dans la police.

Participation annuelle dans les bénéfices.

Assurances des femmes aux mêmes conditions que les hommes.

Assurances sur deux vies. Capital payable au premier décès.

Jurisdiction des Tribunaux Mixtes d'Egypte

MILNERS' SAFE Co. Ltd

(7-E/27) **Safes**

G. MARCHI & Co., Agents, GRILLI FABBRI & Co.

Crown Brewery of Alexandria

(Société Anonyme Belge)

(CAPITAL Fr. 1.000.000)

Première Fabrique de Bières en Egypte

Fabrication en pur Malt et Houblon

Bières Pilsener & Bavrish

en fûts et en bouteilles

FABRICATION DE GLACE CRISTALLISÉE

(7-E/26) DÉPOT DE VENTE:

Rue Ouvrot, 7. — Téléphone N° 520

CIGARETTES EGYPTIENNES

HADGÈS NESSIM

(Société Anonyme)

(6-F/25) Maison Établie en 1865

EXPORTATION

Fournisseur de S.A. Le Khédive et des Légations Autrichienne et Italienne

FABRIQUE:

RUE ABOU DARDAR, 12-14

(7-F/22)

MANFRED LANG

Représentant de la Société Italiana LANGEN & WOLF, Milan.

Moteur Original "OTTO"

Grand dépôt de

POMPES CENTRIFUGES

de la Maison: BOPP & REUTHER, Mannheim

Moteurs à pétrole.-Installations à gaz pauvre.-Moteurs à huile lourde "Diesel".-Moulins. Pompes.-Installations électriques.-Transmissions.-Articles techniques.

ALEXANDRIE

Rue de la Gare du Caire — P.O.B. 1158

Agence au CAIRE: Mr. GAD EID Bey

Rue Emad-el-Dine, Immeuble du Khédive — P.O.B. 823

Téléphone N° 6-56

Adresse Télégraphique: MANF.

Maison Suisse

J. BRANDT & F. MAURI

BLANC-LINGERIE

ARTICLES POUR ENFANTS

(7-F/1)

ALEXANDRIE: 17, Rue Chérif Pacha.

Oranstein & Koppel - Arthur Koppel

SOCIÉTÉ ANONYME

CAPITAL: Lst. 1.250.000

RÉSERVE: Lst. 350.000

LE CAIRE — ALEXANDRIE — KHARTOUM

Matériel de chemin de fer fixe et portatif pour l'agriculture et l'industrie.

Wagons à voyageurs & marchandise

(8-F/2) LOCOMOTIVES

Branche spéciale pour: Machines d'agriculture, Machines à travailler le bois, Locomobiles, Moteurs à pétrole, Dragues, Excavateurs etc.

CATALOGUES ET DEVIS SUR DEMANDE.

Società Ceramica Mantovana

SUCCURSALE D'ALEXANDRIE

BUREAUX: Rue Salah El-Din, 14

Téléphone 12-50.

DEPOSITI: Gabbary, Rue du Mex

MATERIALI DI COSTRUZIONE

(7-F/3) d'ogni genere

ACQUISTO DI VECCHI METALLI

Rappresentanze di articoli vari.

MINCK & ERIKSSON

(7-E/4) Stockholm, Tunis, Barcelona

ALEXANDRIE -- LE CAIRE

Seuls Agents Dépositaires pour l'Egypte et le Soudan

DE LA RENOMMÉE LAMPE ALADDIN

Avant d'acheter n'importe quelle lampe venez voir

L'ALADDIN

FIGLI DI FERDINANDO PANELLI

(7-E/9)

ARMATORI

AGENTI MARITTIMI

Negozianti in Carboni Fossili

MEDIATORI DI NOLEGGI E COMMISSIONI

Imprese di Sbarchi, Imbarchi, Facchinaggi e Trasporti a forfait

RAPPRESENTANZE

Importazioni e Esportazioni

Telegrammi: PANELLISONS

Téléphone No. 1496 — Casella Postale No. 935

SMOKELESS DIAMOND

Marvellously Quick.

(7-E/6)

SMOKELESS DIAMOND GUNPOWDER

The Egyptian Salt & Soda Company Limited

ALEXANDRIA

STAMELIS DOURAS & Cie

CIGARETTES

ALWAYS THE BEST.

PORT OUEST

PORT EST

ALEXANDRIE ET SES ENVIRONS

ECHELLE 1:135.000

La Grande Fabrique S. STEIN

VÊTEMENTS

Pour HOMMES

DAMES

et ENFANTS

BONNETERIE

CORDONNERIE

CHAPELLERIE

VILLE D'ALEXANDRIE

PLAN ANNEXE À

"THE EGYPTIAN DIRECTORY"

(L'ANNUAIRE EGYPTIEN)

ÉDITÉ PAR LA SOCIÉTÉ ANONYME ÉGYPTIENNE DE PUBLICITÉ.

Reproduction autorisée du Plan de la Municipalité d'Alexandrie.

ECHELLE 1:9.000.

LÉGENDE

Bâtiments publics

Maison annongant dans ce Plan

Lignes de Chemins de Fer

Lignes de Tramways

CANAL MAHMOUDIEH

The Gramophone Co Ltd

(7-F/20)

Manager K. Fr. VOGEL

Siège pour l'Egypte et le Soudan

ALEXANDRIE, Rue Chérif Pacha, 28

MAGASINS DE VENTE EN DÉTAIL

ALEXANDRIE, 28, Rue Chérif Pacha

CAIRE, Rue Maghraki

Immeuble Hôtel Continental, près de la Place de l'Opéra

HAUTES MODES PARISIENNES

Mme Marcelle Mollet

ROBES & MANTEAUX

(8-F/20)

15, Rue Nabi Daniel, 15

TELEPHONE No. 23-52.

Navigazione Italiana

A VAPORE

FIGLI DI FERDINANDO PANELLI

ARMATORI - (7-E/11)

Linea regolare fra il Mediterraneo, l'Adriatico, la Soria e il Mar Rosso

SEDE CENTRALE ALEXANDRIA

SUCCURSALE CAIRO

Lloyd Autrichien

Service Postal Accéléré Hebdomadaire

Alexandrie, Brindisi, Trieste (Venise)

les Samedis 4h. soir.

Service Postal Intermédiaire Bi-hebdomadaire

Alexandrie, Brindisi, Trieste

les Jeudis 4h. soir.

(7-F/10)

Service Postal Hebdomadaire

Alexandrie, Port-Said, Syrie & Chypre

les Dimanches 3h. soir.

"Excelsior Hotel"

ALEXANDRIA (8-F/17)

TELEPHONE 267 — P. O. BOX 445

Avenue Rosetta N° 21

THE BEST FURNISHED FIRST CLASS HOTEL IN TOWN

PRIVATE SUITES WITH BATH ROOMS

ELECTRIC LIGHT & LIFT. GARDEN

Well known Restaurant at moderate charges

Open to non-Residents American Bar, Billiards

F. REINSPERGER, Proprietor

Late of NEW KHEDIVIAL HOTEL

Salonica Cigarette Cie

Société Anonyme

FOURNISSEURS DE S.A. LE KHÉDIVE

MAGASINS DE VENTE (7-E/10)

LE CAIRE, ALEXANDRIE

SUCCURSALE DANS TOUTE L'EGYPTE ET LE SOUDAN

Représentants en Grande-Bretagne, Allemagne, Suisse, Belgique et dans les principaux Centres d'Europe.

FOURNISSEURS DES ARMÉES ITALIENNE, AUTRICHIENNE ET TURQUE

Cie RUSSE DE NAVIGATION

à Vapeur et de Commerce

Ligne Directe entre Odessa et Alexandrie

via Pirée, Smyrne et Constantinople

Arrivée à Alexandrie chaque lundi à midi.

(7-E) Départ d'Alexandrie chaque mardi à 4 h. p.m.

Ligne Circulaire Hebdomadaire

entre Alexandrie, Port-Said et les ports de la Syrie jusqu'à Constantinople.

Arrivée chaque lundi matin

Départ même jour à 4 h. p.m.

Pour tous renseignements s'adresser

à l'AGENCE D'ALEXANDRIE, rue St. Mark, No. 1

(7-F/6)

INTERNATIONALES RÜSSENGEBIET TRAVELLING OFFICE

AGENCE INTERNATIONALE DE VOYAGES

F. TH. FOTIADÈS & Cie

HEAD OFFICE: 27, Chérif Pacha Street, 27

ALEXANDRIA (Egypt)

Telegrams: "FOTIODELTA"

Téléphone No. 1123—Post Office Box No. 1008

Branch Office: St. Said (Building over the Suez Telegraph Office)

Telegr. "MERKOUR"

Hotels: Grand Hotel d'Orient, Grand Hotel Continental, Grand Hotel Royal, Grand Hotel Pera, Grand Hotel Bristol, Grand Hotel Cecil, Grand Hotel Metropole, Grand Hotel Bellevue

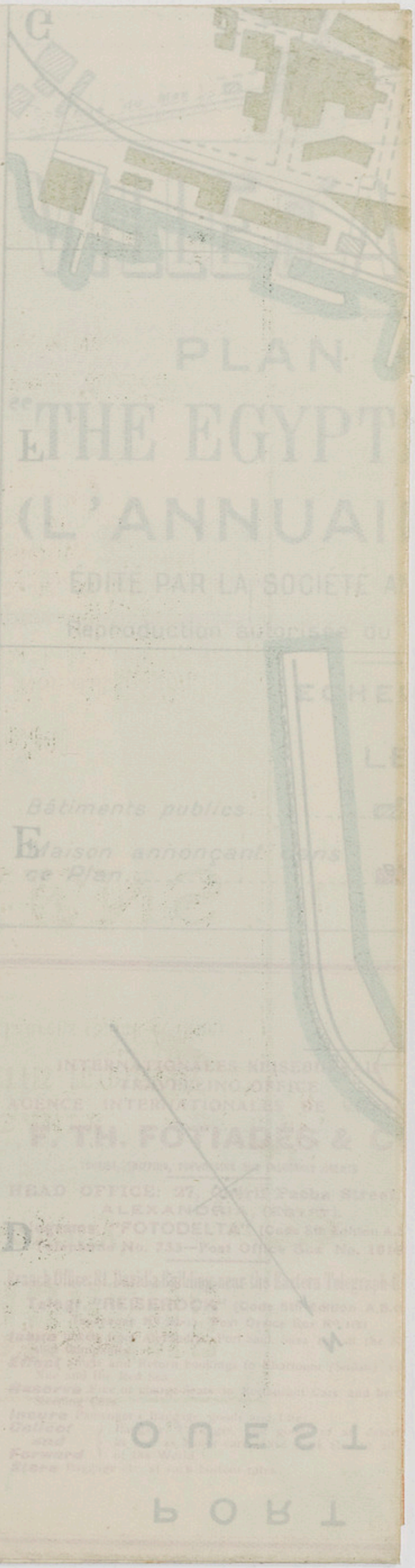

TABLE GÉNÉRALE DES MATIÈRES

A

PAGES

Aboukir Company Ltd . . . 345
Abréviations 17
Absinthe 1321
Accessoires de Pharmacie . . 1321
Accordeurs de Pianos . . . 1321
Accumulateurs électriques . . 1813
Achat de Vente de Terrains . 1321
Acides 1321
Administration de l'Egypte . . 49
Adresses d'Egypte 475
Affichage (Agences d') . . . 1321
Agences de bourse 1322
Agences diplomatiques et Consulats Généraux 1322
Agences de navigation . . . 1322
Agences de publicité. . . . 1322
Agences télégraphiques . . . 1322
Agences de voyage 1322
Agents d'affaires 1322
Agents d'assurances 1324
Agents de change 1324
Agents & Courtiers martimes . 1324
Agents transitaires 1325
Agricultural Bank of Egypt. . 331
Agriculture de l'Egypte. . . . 51
Agronomes 1327
Aiguiseurs 1328
Alcool (Fabriques d') . . . 1328
Alexandria Arenolith Co. . . 357
Alexandria Central Buildings Co 345
Alexandria Engineering Works . 357
Alexandria Exchange Co Ltd . 345
Alexandria Sporting Club . . 426
Alexandria Water Co. Ltd . . 357
Alexandria & Ramleh Railway Co Ltd 357
Alexandrie (Adresses d') . . 817
Allen, Alderson & Co. Ltd . . 358
Almanach 1328
Ameublements 1328
Amidon 1331
Amlak Syndicate Ltd . . . 345
Anglo-Belgian Co. of Egypt Ltd 358
Anglo-Egytian Bank Ltd. . . 331
Anglo-Egyptian Finance & Exchange Co. Ltd 332

PAGES

Anglo-Egyptian Ice Co. . . . 358
Anglo-Egyptian Land Allotment Co 345
Anglo-Egyptian Spinning and Weaving Co. Ltd 358
Anglo-Egyptian Sudan . . . 1759
Annuaires et Guides . . . 1331, 1813
Antiquité de l'Egypte . . . 32
Antiquités & Curiosités . . . 1332
Antiquités & Musées (Serv. des) 112
Aperçu Historique de l'Egypte . 25
Appareils d'éclairage. . . . 1333
Appareils médicaux 1333
Appareils d'orthopédie . . . 1333
Appareils photographiques . . 1814
Appareils sanitaires 1334
Aquarium du Gouvernement . 113
Architectes 1334
Argenterie & Orfèverie . . . 1336
Armée Egyptienne 195
Armée d'Occupation 301
Armes et Accessoires . . 1336, 1814
Arpentange (Service de l') . . 193
Artesian Boring & Prospecting Co 359
Articles pour boulangers. . . 1814
Articles en caoutchouc et app. pour photographes 1814
Articles de marine 1337
Articles de ménage 1337
Articles de modes 1339
Articles de sport 1339
Articles de voyage . . . 1340, 1814
Artificial Stone Co 359
Artistes Peintres 1341
Ascenseurs 1341, 1814
Asia Minor Steamship Co Ltd . 359
Asiles 1342
Asphalte et Bitume 1342
Assaisissement de la Ville du Caire (serv. de l'). 275
Assemblée Générale 181
Assiout (Adresses d') . . . 1097
Associated Cotton Ginners of Egypt 359
Association égypt. pour favoriser le Tourisme 389
Association des Employés Hellènes du Caire 389
Association des Etudiants etc. . 389

PAGES
Association internat. d'Assist. publique du Caire 390
Association intern. des Ingénieurs et Architectes en Egypte . . 390
Association intern. des Pharmaciens du Caire 390
Association intern. des Prop. Fonciers, etc 391
Association Intern. de secours Alimentaires 391
Associazione Italiana di Mutuo Soccorso 407
Assouan (Adresses d') . . . 1105
Assurances 1343
Austro-Orientalische Handels A.G. 360
Automobile Club d'Egypte . . 420
Automobile (règlements) . . . 108
Automobiles 1358,1814
Autres Villes de l'Intérieur de l'Egypte 1297
Avocats 1358

B

Bains 1372
Balayage & Arrosage (service de) 232
Banco di Roma 332
Banda Nazionale Italiana . . 407
Bandages 1373
Bank of Abyssinia 333
Bank of Egypt 333
Banque d'Athènes 333
Banque égypt. de Commerce . 335
Banque Française Comm. et Agr. d'Egypte 335
Banque Française d'Egypte . . 335
Banque Hypothécaire Franco-Egyptienne 335
Banque Impériale Ottomane . 336
Banque de Mételin 337
Banque d'Orient 337
Banques 1373
Banquiers 1376
Bars 1381
Baudets et Chameaux (Location des) 110
Bazars 1381
Bekour Holim 391
Bekour Holim Achkinazieh . . 391
Benha (Adresses de) 1190
Beni-Souef (Adresses de) . . 1114
Bétail (Négociants en) . . . 1383
Beurreries-Beurre 1383
Bibliothèque Khédiviale . . . 214
Bibliothèques 1383
Bicyclettes (vente-locations) . . 1384
Bière (fabriques de) . . . 1384,1815

PAGES
Bière (négociants en) 1385
Bijoutiers, Orfèvres 1385
Bijouterie Or et argent . . . 1815
Billards 1390, 1815
Biscuits 1391
Bitume 1815
Blanc 1391
Blanc de zinc 1391
Blanchisseurs & Repasseurs . . 1391
Bois de chauffage 1395
Bois de construction 1392
Boites en carton 1395
Boites en fer blanc 1396
Bonneterie 1396, 1815
Bouchers & Charcutiers . . . 1399
Bouchons 1402
Bougies (fabriques de) . . . 1402
Boulangeries 1402
Bouteilles 1815
Boutons (fabr. de) 1406
Brasseries 1406
Brevets d'invention 1407
Briques bleu 1407
Briqueteries 1407
British Benevolent Fund . . 407
British Charitable Fund . . . 392
British Engineering Co. of Egypt Ltd 360
British Force in Egypt . . . 301
British Recreation Club . . . 420
Brodeurs 1408
Brosses (fabriques de) . . . 1409
Brosses (nég. de) 1409
Building Lands of Egypt . . 346
Bureaux de Placement . . . 1409
Bureaux de Renseignements . 1409
Bureaux Techniques 1409

C

Café (Négociants en) 1410
Cafés-Concerts 1411
Cafés et Bars 1411
Cailles (Exportateurs de) . . 1422
Caire (Adresses du) 475
Cairo Circulating Library . . 392
Cairo Electric Railways & Heliopolis Oasis Co 360
Cairo Estates Co (soc. anon) . . 346
Cairo Exchange Ltd. 338
Cairo Land & Financial Co. . 346
Cairo Sand Bricks Co. 361
Cairo Sewage Transport Co Ltd. 361
Cairo Suburban Building Land Co 346
Caisse de la Dette Publique . . 286
Caisse Hypothécaire d'Egypte . 338
Caisses d'Epargne 96, 1422
Calendrier (1912) 20

PAGES
Callender's Egyptian Damp Proof Co 361
Campements 1816
Canal Maritime de Suez (Compagnie Universelle du). . . 364
Cannes (Fabricants de) . . . 1423
Cannes (Négociants en) . . . 1423
Caoutchouc (Articles en) . . 1423
Caracols 1423
Caractères d'Imprimerie . . . 1816
Carreaux en ciment 1424
Carriers 1425
Carrosserie 1425
Cartes postales illustrées 1426, 1816
Cartouches 1816
Carver Brothers & Co. Ltd . . 361
Casernes 1426
Cassa Prestiti della Società Italiana del Risorgimento . . 407
Cassa di Sconto e di Risparmio 338
Cercle Allemand Deutscher Verrein 420
Cercle Athlétique 421
Cercle Belge d'Egypte . . . 421
Cercles et Clubs . . . 420, 1427
Cercle du Canal de Suez . . 431
Cercle d'Escrime Egyptien . . 421
» » (Alexandrie) . 426
» Français (Caire) . . . 421
» » (Alexandrie) . 427
» » (Port-Said) . . 431
» Hellénique (Caire) . . 422
» Intern. (Mansourah) . . 431
» » du Canal de Suez 431
Cercles d'irrigations et leurs subdivisions 74
Cercle Italien. 427
» Italien Risotto 422
» Khédivial 427
» Mohamed Aly 427
» Suisse 422
Céréales 1428
Chaba Land Co. Ltd. 347
Chaises 1431
Chaises (Réparation de) . . . 1431
Chambres de Commerce et Unions Syndicales . . . 432 à 434, 1431
Chambre Intern. de Navigation. 407
Chambres meublées & Pensions. 1432
Champagne 1816
Chandelles (Fabricants de) . . 1433
Chapeaux pour dames . . . 1434
Chapelleries 1434
Charbons de bois 1435
Charbons de terre 1437
Charcuterie 1438
Charpentiers 1438

PAGES
Chaussures 1439, 1816
Chaux hydraulique 1440
Chébin el-Kom (Adresses de) . 1122
Chemins de fer (Administr. des). 276
Chemins de fer (horaires) . . 83 à 85
Chemins de fer Agricoles (Commission des) 275
Chemins de fer portatifs . . . 1440
Chemiseries 1440
Chevaux (Marchands et Loueurs de) 1443
Cheveux (Négociants en) . . 1443
Chimistes 1443
Chinoiseries 1444
Cigares 1444
Cigarettes 1444
Ciments 1456
Ciments Volcaniques . . . 1817
Cinématographes 1457, 1817
Circolo Italiano «Risotto» . . 422
Circolo Socialista. 392
Cire à cacheter 1457
Clicheurs-photograveurs . . . 1817
Climatologie d'Egypte . . . 47
Club des anc. élèves de l'école Khédiviale 422
Club Commercial. 422
» des Ecoles supérieures . 422
» des Fonctionnaires du Gouvernement 427
Club International Canottieri . 428
» Mohamed Aly 423
» du Parti National . . . 423
» Nautique Français. . . 428
» » Hellénique . . 428
» Ramses. 423
» Scientifique Hellénique . 428
Coffres-Forts 1457, 1817
Coiffeurs 1458
Colle-forte et Gélatine . . . 1817
Collèges 1464
Comestibles 1464
Comité de Conservation des Monuments de l'Art Arabe . . 273
Commerce de l'Egypte . . . 52
Commerce extérieur de l'Egypte 57 à 68
Commercial Loans Bank & Warehouses of Egypt 338
Commercial & Agency Co of Egypt Ltd 361
Commercial & Estate Co of Egypt 362
Commissaires-Priseurs . . . 1464
Commission en douane . . . 1464
Commission des Chemins de fer Agricoles 275
Commissionnaires 1464
Communauté Hellénique d'Assouan 416

PAGES
Communauté Israélite du Caire 392
Compagnie Agricole du Nil . . 347
Compagnie des Bateaux-Omnibus 362
Compagnie Centrale d'éclairage par le Gaz 362
Compagnie Egyptienne Thomson-Houston 362
Compagnie d'Entreprises Commerciales en Egypte 362
Compagnie Frigorifique d'Egypte 362
Compagnie Immobilière d'Egypte 347
Compagnie des Messageries Maritimes 363
Compagnie Universelle du Canal Maritime de Suez 363
Compagnies de Navigation 117 à 132
Comptabilité de l'Etat . . . 188
Compteurs d'eau 1817
Comptoir Belge-Oriental. . . 366
Comptoir Financier & Commercial d'Egypte 338
Comptoir National d'Escompte . 339
Comptoir des Vitreries & Miroiteries d'Egypte. 367
Confections 1465
Confiseries et Pâtisseries . 1467
Conseil Législatif et Assemblée Générale 181
Conseil des Ministres . . . 180
Conseil Sanitaire Maritime et Quarantenaire 287
Conservatoire de Musique . . 408
Conserves Alimentaires . . . 1471
Constructeurs-mécaniciens . 1471, 1817
Constructeurs de Moteurs . . 1817
Consulats & V. Consulats 302 à 313, 1472
Conversions des Bassins (Inspection Général des). 271
Contentieux (office de) . . . 1473
Cook (Thos) & Son (Egypt), Ltd 367
Copies (Bureaux de) 1473
Cordes et Cordages 1473
Cordonniers 1474
Corporation of Western Egypt, Ltd 347
Corps Diplom. et Consulaire 302 à 313
Correspondances (Temps pour) . 92
Corsets sur mesure . . . 1479, 1817
Cotons et Graines (Négociants en) 1479
Couleurs et Vernis 1486
Coupons des Dettes Publiques . 73
Cour d'Appel Indigène . . . 235
Cour d'Appel Mixte 253
Couronnes mortuaires . . . 1488
Couroies pour machines . . 1488, 1817
Courtiers en immeubles . . . 1488
Courtiers en marchandises . . 1490

PAGES
Courtiers maritimes 1492
Courtiers en valeurs 1492
Couturières 1494, 1817
Couvertures 1818
Cravates 1496
Crédit Foncier Egyptien . . . 339
Crédit Foncier d'Orient . . . 340
Crédit Franco-Egyptien . . . 340
Crédit Hypothécaire Agricole & Urbain d'Egypte 348
Crédit Local 340
Crédit Lyonnais 340
Cristaux et Verreries 1496
Cuirs et Peaux 1496
Cuivres. 1498
Cultes . . . . . 314 à 330, 1499
Curiosités 1499

D

Daïra Khassa de S.A. le Khédive 179
Daïra de S.A. la Khédivah Mère 179
Daïras 1499
Damanhour (Adresses de) . . 1125
Damiette (Adresses de) . . . 1132
Danse 1501
Dante Alighieri de Port-Saïd . 417
Décorateurs 1501
Décoration (Entrepreneurs de) . 1501
Dédouaneurs 1501
Dégraissage 1501
Déménagements 1501
Denrées coloniales et alimentaires (Nég. en) 1502
Dentelles 1506
Dentistes 1507
Dépositaires du Directory . . 16
Dessinateurs 1509
Deutsche Orientbank A. G. . . 341
Deutscher Sportverein . . . 429
Deutsche Sportverein Club . . 423
Diabétiques 1509
Dispensaires 1509
Distilleries. 1509
Docks 1510
Domaines de l'Etat (Adm. des). 280
Doreurs 1510
Douanes (Direction Gén. des) . 289
Drapeaux (Fabr. de) 1511
Draps 1511
Drogueries. 1511
Drogues 1512

E

Eastern Omnium Trust Ltd. . 341
Eaux Gazeuses (Fabricants de) . 1514
Eaux Minérales 1515, 1818

PAGES
Ebénistes 1516
Eclairage (Appareils d') . . . 1516
Ecoles . . . 208 à 218, 1518 et 1818
Ecoles d'Arts et Métiers du soir de la Dante Alighieri Port-Said . 417
Ecoles Gouvernementales . 208 à 218
Eglises. 1523
Egypt & Levant Steamship Co Ltd. 367
Egypte Actuelle (L') 45
Egyptian Aerated Water Co. . 367
Egyptian Bonded Warehouses Co Ltd 367
Egypt. Delta Land & Investment Co. 343
Egyptian Delta Light Railway Co. 368
Egyptian Dredging Co Ltd . . 368
Egyptian Engineering Co Ltd . 369
Egyptian Engineering Stores . 369
Egyptian Enterprise & Development Co 369
Egyptian Estates, Ltd. . . . 348
Egyptian Hotels Co. Ltd. . . 370
Egyptian. Improvements Corporation Co. 348
Egyptian Investment & Agency Ltd 342
Egyptian Land Investment Co . 349
Egyptian Land & General Trust 348
Egyptian Lignolite Co. . . . 370
Egyptian Markets Co. Ltd . . 370
Egyptian Produce, Dreux & Co . 370
Egyptian Salt & Soda Co. Ltd . 371
Egyptian Sanitary Engineering Co 371
Egyptian State Railway . . . 393
Egyptian Sudan Exploration Co 371
Egyptische Hypotheken Bank . 342
Electric Light & Power Supply Co. 371
Electricité 1525
Electricity & Ice Supply Co . . 372
Embarcation de louage . . . 109
Encadrements et Estampes . . 1527
Enchères publiques 1527
Encres d'Imprimerie. . . 1528,1818
Engrais. 1528
Enseignement Agricole, Industriel et Comm. (Adm. de l'). . . 215
Enseignes 1529
Entrepreneurs de Travaux Publics 1529
Epiciers 1535
Eponges 1547
Equitation. 1547
Escaliers en fer 1547
Escrime 1547,1818
Essences Aromatiques . . . 1547
Estampes 1547
Etnographie de l'Egypte . . 48
Etoffes et tissus 1547
Expéditionnaires 1548

PAGES
Experts 1548
Exploisifs 1819
Exportations 57

F-G

Facous (Adresses de) . . . 1136
Faïences (Fabriques de) . . . 1551
Faïences et Porcelaines . . . 1551
Famille Khédiviale 173
Farines (Négociants en) . . . 1554
Fayoum (Adresses de) . . . 1139
Fayoum Light Railway Co . . 372
Feddans (reduction en Kirats et Sahms) 82
Fédération Intern. de la Libre Pensée 393
Federazione Intern. fra gli operai e Impiegati 393
Fer blanc 1556
Ferblantiers 1556
Fer émaillé 1556
Fermes. 1556
Ferronnerie d'Art. 1556
Ferronnerie-Quincaillerie. . . 1557
Fers et Métaux 1560
Feuilles de Séné 1561
Feutre 1819
Feux d'artifice (fabr.) . . . 1561
Fiacres-Automobiles 108
Fiacres (Location des) . . . 106
Filarmonica Maltese «La Valetta» 408
Filatures et Tisseranderies de soie 1562
Filigranes d'or et d'argent . . 1562
Films Cinématographiques . . 1562
Filtres 1562, 1819
Finances de l'Egypte. . . . 52
Fleurs artificielles 1563
Fleuristes 1563
Fondeurs de caractères . . . 1563
Fonds de Commerce. . . . 1563
Forges et Fonderies 1563
Fourneaux 1565
Fourneaux et rechauds à alcool. 1819
Fournitures pour bureau . . 1565
Fournitures pour cordonniers . 1566
Fournitures pour dentistes . . 1567
Fournitures pour horlogers . . 1567
Fournitures pour navires. . . 1567
Fournitures p. photographes . . 1567
Fournitures pour tailleurs . . 1567
Fourrages 1568
Fraternité Chypriote 408
Fruitiers 1568
Fruits secs 1568, 1819
Gabbari Land Co 349
Galvanoplastie. 1569

PAGES
Garages d'Automobiles. . . . 1570
Garde-Côtes (Administration des) 282
Gardes malades 1570
Genève 142
George Nungovich Egyptian Hotels Co. 372
Gérance d'Immeubles. . . . 1570
Gharbieh Land Co. 349
Ghezireh Mansions, Ltd. . . . 349
Glace (Fabriques de) 1570
Glaces 1571
Gomme arabique 1571
Gouvernement de l'Egypte . . 49
Gouvernorats 55, 226
Graines de coton. 1571
Graines et semences 1571
Gramophones 1572
Graveurs 1572
Gruppo Filodr. Ermete Novelli . 394
Guergueh (Adresses de) . . 1148
Guides et interprètes (Tarif). . 110
Hamburg & Anglo-American Nile Co 372

H

Heliopolis (Adresse de) . . . 785
Heliopolis Palace Hotel . . . 373
Heliopolis Racing Club . . . 424
Hélouan 795
» (Adresses de) . . . 799
Helwan Golf Club 424
Hôpitaux et Dispensaires 437 à 442, 1572
Horlogers 1574
Horlogers en gros 1574
Horticulteurs-Fleuristes . . 1577, 1819
Hôtels 1578, 1819
Hôtels recommandés Egyptiens 161 à 168
Hôtels recommandés Etrangers 133 à 158
Huileries 1583
Huiles minérales 1585
Huiles (Négociants en) . . . 1583
Hydrographie de l'Egypte . . 47
Hygiène Publique. 114, 230
Hypothèques 1586

I

Importation . . . . . 57 à 63
Impôt Foncier 74
Impôts Basse-Egypte. 76
Impôts Haute-Egypte 75
Imprimeries Nationale . . . 294
Imprimeries, Typographies, Lithographies 1587
Indigo 1590
Industrial Building Co of Egypt. 373
Industrie de l'Egypte 52

PAGES
Ingénieurs. 1591
Ingénieurs de constructeurs . . 1595
Ingénieurs consultatifs . . . 1595
Ingénieurs électriciens . . . 1595
Ingénieurs-mécaniciens . . . 1596
Injecteurs 1820
Insecticides 1820
Inspection Générale des Irrigations de la Basse-Egypte . . 265
Inspection Générale des Irrigations de la Haute-Egypte . . 268
Inspectorat Général des Prisons. 231
Installations électriques . . . 1596
Installations hydrauliques . . 1596
Installations sanitaires . . . 1596
Institut Antirabique 438
Institut Egyptien 394
Instituts 1597
Institut Français d'Archéologie Orientale 394
Institutions et Soc. diverses . 389 à 419
Institutions Scientifiques, littéraires, etc 1597
Instruments de chirurgie. . 1598, 1820
Instruments de musique . . . 1598
Intérêts (Calcul des) 81
Ionian Bank Ltd 342
Irrigations (cercles d') . . 265 à 270
Ismaïlia (Adresses de) . . . 1152
Istituto Coloniale Italiano . . 408
Istituto Principesse Mafalda. . 408
Ivoire 1599

J-L

Jardins Publics 1599
Jardin Zoologique 113,273
Joaillers 1599
Jockey Club d'Egypte . . . 424
Jouets 1599
Journaux (Agences de) . . . 1600
Journaux & Revues 1600
Jours entre 2 dates 81
Juventus Sports Club . . . 424
Kafr el-Zayat Cotton Co. Ltd . 373
Kasr el-Nil Terrace Sports Club 424
Kafr el-Zayat (Adresses de). . 1157
Kéneh (Adresses de). . . . 1161
Khedivial Mail Steamship and Graving Dock Co. Ltd . . 373
Khedivial Sporting Club. . . 425
Khedivial Yacht Club . . . 429
Koubbeh Gardens (Soc. anon.) . 349
Laboratoires de Chimie . . . 1605
La Bourboule. 144
Lainages 1605
Laines (Exportateurs de) . . 1605

PAGES
Laiteries 1605
Laiteries-Fermes 1606
Laits (Nég. en) 1607
Lampes 1607, 1820
Lampes Economiques . . . 1607
Land Bank of Egypt. . . . 342
Land & Mortgage Co of Egypt Ltd. 343
Librairies 1607, 1820
Ligue intern. de l'enseignement Laïque 409
Ligue de Prophylaxie sanit. et contre la traite des blanches. 439
Ligue et Soc. Intern. de Secours Mutuels et des employés. . 394
Ligue des Typographes Helléniques du Caire 394
Ligue Typographique Internat. du Caire 395
Lingerie 1609, 1820
Linoléum 1610
Liqueurs 1610
Liqueurs (Fabricants de). . . 1610
Literie 1610
Lithographies 1610
Lloyd Autrichien. 125
Locations (Agences des) . . . 1610
Loges Maçonniques 443
Locomotives 1820
Louxor (Adresses de) . . . 1166

M

Machines Agricoles & Industrielles 1610, 1821
Machines à briques 1820
Machines pour Buandries . . 1821
Machines à calculer 1612
Machines à coudre 1612
Machines à décortiquer le riz . 1614
Machines pour distilleries . . 1821
Machines à écrire. 1613
Machines à glace. 1614
Machines pour mines . . . 1821
Machines pour sucreries. . . 1821
Machines et presses d'imprimerie 1821
Maisons de banque 1614
Maison Civile de S.A. le Khédive 178
Maisons de couture 1614
Maisons de maternité . . . 442
Maison Militaire de S.A. le Khédive 177
Maisons de Nouveautés . . . 1614
Maisons Pénitentiaires . . . 1617
Maisons de Santé. 1617
Malles de et pour l'Etranger 94 et 95
Malles et valises 1618, 1821
Mandataires 1618
Manicures et Pédicures . . . 1618
Mansourah (Adresses de) . . 1170
Manufactures en détail . . . 1622
Manufactures en gros . . . 1618
Manufactures Orientales (Négociants de) 1628
Manure Co. of Egypt. S.A. . . 374
Marbres et marbriers. . . . 1629
Marchands-Tailleurs 1630
Marchés 69, 1635
Maréchaux-Ferrants 1635
Maroquineries. 1636, 1821
Masseurs 1636
Matériaux de Construction . . 1637
Matériel des Chemins de fer 1636, 1821
Matériel d'Imprimerie . . 1637, 1822
Mécaniciens 164
Mécaniciens-constructeurs . . 1822
Médecins 1641
Mehalla-Kébir (Adresses de). . 1190
Mehkémehs Chariehs. . . . 252
Mellaoui (Adresses de) . . . 1195
Menuisiers-ébénistes 1654
Menzaleh Canal & Navigation Co 374
Mercerie 1657, 1822
Métaux 1662
Meubles (Fabricants de) . . . 1662
Meubles en Jonc et en Rotin . 1663
Minieh el-Kamh (Adresses de). . 1198
Minieh (Adresses de). . . . 1200
Minotiers 1663
Ministère des Affaires Etrangères 183
Ministère des Finances . . . 184
Ministère de la Guerre . . . 195
Ministère de l'Instruction Publique 207
Ministère de l'Intérieur . . . 219
Ministère de la Justice . . . 233
Ministère des Travaux Publics. 264
Miroirs 1664
Miroirs (Fabr. de) 1664
Mit-Ghamr (Adresses de) . . 1206
Modes 1664
Modistes 1664
Monnaie (conversion des) . . 78
Monte-plats 1665
Monts de Piété (Soc. anon.). . 1665
Monuments de l'Art Arabe (Comité de Conservation des) . . . 273
Mortgage Co. of Egypt Ltd. . . 343
Mosaïques 1665
Mosquées 1666
Moteurs 1666
Motocyclettes 1666
Moudiriehs . . . . . 55 et 222
Moulins 1666

PAGES
Moyen-age de l'Egypte . . . 36
Municipalités 295
Musées 1667
Musée d'Archéologie Egyptienne 112
Musée de l'Art Arabe . . 113 et 274
Musée Géologique 113
Musique 1667

N-O

Musique et Soc. Philharmoniques 1667
Mutuelle des Employés de banque 395
National Bank of Egypt . . . 343
National Hotels & Residences Co 374
National Insurance Co of Egypt. 375
Navigation (Agences de). . . 1667
Négociants-Commissionnaires . 1672
Nestor Gianaclis Ltd. . . . 375
Nettoyage à sec 1690
New Egyptian Co 375
Nickelage 1690
Nile Cold Storage Co . . . 375
Nile Land & Agricultural Co . 350
Nile Transport Co. Ltd. . . . 376
Nouveautés 1690
Objets d'Art 1690
Ocularistes 1691
Oculistes 1691
Oeufs (Exportation d') . . . 1692
Oeuvre des Ames du Purgatoire 409
Oeuvre d'Instruction Laïque Gratuite 395
Oeuvre de Secours Pharmaceutiques Gratuits du Caire . . 395
Oignons en gros 1692
Oiselliers 1693
Ombrelles, Cannes et Parapluies 1693
Ombrelles (Fabriques d') . . . 1693
Omnibus. 1693
Opticiens 1693
Ordre des Médecins d'Alexandrie. 409
Orfèvres. 1693
Orgues 1822
Orographie de l'Egypte . . . 46
Orphélinats 1693
Orthopédie (Appareils d') . 1694, 1822
Os et débris d'animaux . . . 1694

P

Pages de garde, au commencement et à la fin du volume
Palace Hotels of Egypt Co. . 376
Papeteries. 1694
Papier (Négociants en) . . . 1697
Papiers à cigarettes 1697
Papiers peints. 1697
Papiers à filtrer 1822
Papiers & Cartons 1822

PAGES
Parfumeries. 1698, 1822
Parquets 1698
Passementiers 1698
Pâtes Alimentaires (Fabr. de) . 1699
Pâtes à Rouleaux typograph. . 1822
Pâtisseries 1699
Peaux 1699
Pêche (Fournitures pour) . . 1823
Pédicures 1699
Peintres Artistes 1699
Peintres Décorateurs. . . . 1700
Peintures 1701
Pensionnats 1701
Pépinières 1701
Pensions 1701, 1823
Perles 1701
Persiennes roulantes 1701
Pétrôle (Dépôts et Vente de) . . 1701
Petsaly Coal Co Ltd. . . . 376
Pharmacie Internationale Co-Opérative 416
Pharmacies 1702
Phonographes et gramophones . . 1708
Photocopies 1709
Photographes 1709
Photographie (Appareils et Fournitures pour) 1711
Pianos 1711
Pierres fines & fausses . . 1712
Plâtre (fabriques de). . . . 1712
Platrières de Ballah 376
Plissage 1712
Pneumatiques 1712
Poids et Mesures 80
Pommes de terre en gros . . 1713
Pompes 1823
Pompes à eau. 1713
Pompes funèbres. 1713
Population de l'Egypte . . . 51
Population (répartition de la) . 55 à 56
Portes roulantes en fer . . . 1714
Port-Saïd (Adresses de) . . . 1209
Port-Said Salt Association Co Ltd 377
Port-Said & Cairo Navig. Co . 376
Ports et Phares (Administration des) 284
Postes (Direction Gén. des) . 292
Postes (Renseignements) . . 86 à 98
Postes Françaises 393
Poterie (Fabriques de) . . . 1714
Pougues 151
Préface 15
Presse Hydrauliques 1823
Presses d'Imprimerie 1823
Prêts Hypothécaires 1714
Prisons (Inspectorat Général de) 231

PAGES
Produits Alimentaires . . . 1714
Produits Chimiques 1714
Produits pour Diabétiques . . 1715
Produits Marocains 1715
Produits d'Orient. 1715
Produits Pharmaceutiques. . 1716, 1823
Produits Soudanais 1716
Professeurs 1716
Professions (liste générale des) 1309
Publications officielles . . . 116
Publicistes 1719
Publicité (Agences de) . . . 1721
Puits Artésiens 1721

Q-R

Quincaillerie. 1721
Recouvrement (Agences de) . 1721
Red Star Foot-Ball Club . . . 429
Relieurs 1722
Remouleurs 1722
Renseignements (Bureaux de) . 1722
Repassseurs 1723
Représentants de commerce . 1723
Réservoirs (Inspection des) . . 270
Restaurants 1723
Revue de l'Etranger 1813
Revues 1726
Rhum 1726
Ritz Hotels (Egypt) Ltd . . . 377
Riz (Négociants en) 1726
Robes et manteaux . . . 1727, 1824
Robinetterie (fabr. de) . . . 1727
Rosetta & Alexandria Rice Mills Co 377
Rues d'Alexandrie . . . 819 à 839
Rues du Caire . . . . 459 à 473

S

Sacs (Nég. en) 1728
Sacs de voyage 1824
Sage-femmes 1728
St-Marks Bldgs. Assoc. Ltd . . 355
Salles de lecture. 1730
Salles de vente 1730
Salonica Cigarette Co . . . 377
Savons (fabriques de) . . . 1730
Savons (négociants en) . . . 1731
Scieries mécaniques 1731
Sculpteurs 1732
Section Anglaise . . . . . 5 à 12
Section Divers . . . 1311 à 1318
Section Egyptienne (à la fin du volume). . . . . I à XL
Section Française. . . 447 à 454
Section Grecque . . . . 807 à 814
Selliers 1732
Serrures 1733
Serruriers 1733
Service des Antiquités Egyptiennes et des Musées . . . 274
Service de l'Arpentage . . . 193
Serv. de Balayage et d'Arrosage 232
Ship-Chandlers 1733
Sidi Salem Co of Egypt . . . 350
Simbellawein (Adresses de) . . 1239
Situation de l'Egypte . . . 45
Società Anon. Ceramica Matovana 377
Società Canottieri Italia . . 429
Società Ciclistica Int. Alessandria 429
Società Dante Alighieri . . 413, 418
Società Filodrammatica . . . 401
Società Filodramatica Ernesto Rossi 409
Società Fratellanza Operaia Italiana 417
Società Internaz. Alessandrina soccorsi d'urgenza 414
Società Italiana di Nuoto Soccorso 418
Società Italiana di Mutuo Rari Nantes 430
Società Italiana del Risorgimento 415
Società Magistrale italiana . . 415
Società Musicale Margherita. . 417
Soc. de Bienfaisance Arméno-Catholique 396, 410
Société de Bienfaisance Arménienne-Orthodoxe 397, 410
Société de Bienfaisance Austro-Hongroise 397, 410
Société de Bienfaisance Belge . 397
» » » Chypriote 397
Soc. de Bienfaisance Copte-Orthodoxe 398
Soc. de Bienfaisance Copte-Orthodoxe El-Tewfik . . . 410
Société de Bienfaisance Française 398, 411
Société de Bienfaisance Grecque-Catholique 398, 411
Société de Bienfaisance Grecque-Orthodoxe 411
Société de Bienfaisance Israélite 398, 411
Société de Bienfaisance Italienne 398, 411, 417, 419
Société de Bienfaisance Maltaise . 399, 412
» » » Maronite . 399, 412
» » » Musulmane 399, 412
Société de Bienfaisance Musulmane Orwa Woska. . . . 412
Société de Bienfaisance Persane 399
Société de Bienfaisance Saint-Vincent de Paul 400, 413
Société de Bienfaisance Syriaque Catholique 400
Soc. de Biens-fonds Urbains et Ruraux 353

PAGES
Soc. Carmel Oriental 384
Soc. Civile de l'Immeuble de la Bourse du Caire 353
Soc. Commerciale d'Egypte . . 384
Soc. des Concerts d'Alexandrie. 413
Soc. Coopérative Commerciale de Crédit 384
Société des Domaines de la Daïra Draneht pacha. 353
Soc. des Ecoles Gratuites Israélites d'Arts et Metiers . . . 413
Soc. égypt. de la Bourse Commerciale de Minet-el-Bassal . 353
Soc. égypt. de la Daïra Sanieh. 353
Soc. égypt. d'Entreprises Urbaines et Rurales 354
Société Egyptienne d'Irrigation . 384
Société Electrique de la Basse-Egypte 384
Soc. Entomologique d'Egypte . 400
Soc. Financières . . 331 à 344, 1733
Società di Mutuo Soccorso fra gli operai Italiani 403
Società di mutuo soccorso Umberto Iº 184
Soc. Agricole de Kafr el-Dawar. 350
Soc. Ahawat Sion. 396
» Allemande de Secours Mutuels 409
» Amélek Torah 410
» des anc. Militaires Français 418
» Anon. Agricole et Industrielle 350
» Anon. Al-Hayat de Helouan. 378
Soc. Anon. du Behera . . . 378
Soc. Anon. de la Bourse Khédiviale d'Alexandrie . . 351
Soc. Anon. des Brasseries d'Egypte 378
Soc. Anon. du Chemin de Fer de la Basse-Egypte . . . 378
Soc. Anon. du Chemin de Fer - Keneh-Assouan. 379
Soc. Anon. des Ciments d'Egypte 379
Soc. Anon. de Commerce . . 379
Soc. Anon. Crown Brewery of Alexandria 380
Soc. Anon. des Eaux du Caire. 380
Soc. Anon. des Eaux de Tantah 380
Soc. Anon. égypt. de Publicité . 381
Soc. Anon. pour la fabrication de Cigarettes Egyptiennes . . 381
Soc. Anon. des Grands Garages d'Egypte 381
Soc. Anon. des Halles Centrales d'Egypte 381
Soc. Anon. des Immeubles du Caire 351
Soc. Anon. des Immeubles d'Egypte 351

PAGES
Soc. Anon. d'un Immeuble sis rue Chérif pacha 352
Soc. Anon. Immobilière de l'Ibrahimieh 352
Soc. Anon. Immob. des terrains de Guizeh et Rodah 352
Soc. Anon. d'Irrigation de Baliana 382
Soc. Anon. des Monts de-Piété Egyptiens 344
Soc. Anon. du Parc de Matarieh 382
Soc. Anon. des Presses Allemandes 332
Soc. Anon. des Presses Libres Egyptiennes 382
Soc. Anon. des Tramways d'Alexandrie 382
Soc. Anon. des Tramways du Caire 383
Soc. Anon. des Tuyaux en Ciment Armé (Système Siegwert) . . 383
Soc. Anon. de Wadi Kom Ombo 352
Soc. des Automobiles et des Omnibus du Caire. 383
Société Belge-Egyptienne de l'Ezbékieh 352
Sociétés de Bienfaisance . . 1733
Société de Bienfaisance Ahemla 396
Soc. de Bienfaisance Allemande 396
Soc. Foncière du Domaine de Cheikh Fadl 354
Société Foncière d'Egypte . . 354
Soc. Fruitière et Forrestière d'Egypte 385
Soc. des Garages et Piscines. . 385
Soc. Gemilot Hesed 401
Soc. Générale d'Electricité et de Mécanique 385
Soc. Générale égypt. pour l'Agriculture et le Commerce . . 344
Société Générale de Pressage et de dépôts 385
Société Générale des Sucreries et de la Raffinerie d'Egypte . 385
Soc. Héllenique de Bienfaisance Philoptochos 400, 412
Soc. d'Histoire naturelle. . . 414
Société Immobilière d'Alex . . 354
Société Immobilère de la Basse-Egypte 354
Société Immobilière du Quartier de la gare du Caire . . . 355
Sociétés Immobilières 345 à 356, 1733
Sociétés Industrielles 357 à 388, 1733
Société intern. du Cimitière Civil 401
Soc. Intern. employés Alexandrie 414
Soc. intern. de Médecine . . . 401
Soc. intern. du Personnel du Canal de Suez 416

PAGES
Soc. Int. pour la répression de la traite des Blanches . . . 414
Soc. Israélite-Corfiotte de Bienfaisance 401
Société Khédiviale d'Agriculture 402
Soc. Khéd. d'Economie politique 402
Société Khédiviale de Géographie 402
Société Khédiviale de Médecine 403
Soc. Mutuelle des Concierges et Interprètes d'Hôtels . . . 403
Soc. d'Ophtalmologie d'Egypte . 403, 415
Sociétés Philantropique des Constantinopolitains 403
Soc. Philantropique intern. Rudolf Home 404
Soc. Philarmonique Hellène . . 404
Soc. Philharmoniques . . . 1733
Soc. Philharmonique Israélite . 415
Société Protectrice des Animaux 404, 415, 419
Société Protectrice de l'Enfance . 405
Soc. de Publications Egyptiennes. 386
Soc. Secours mutuels et de bienfaisance des portefaix d'Alex. 416
Soc. St.Vincent de Paul Mansourah 417
Soc. Sténographique du Caire . 405
Soc. Suisse de Secours . . . 405
Soc. des Travaux Publics du Caire 386
Soc. Sioniste Ahwat-Sion. . . 405
Soc. des Terrains du Caire et de sa banlieue. 355
Sohag (Adresse de) 1242
Soieries 1734
Sommiers Métalliques . . . 1736
Spécialités Pharmaceutiques. . 1736
Stations thermales, etc. 133 à 158 1824
Sténographie 1736
Stéréotypie 1736
Sudan Address 1777
Sudan Civil Administration. . 1767
Sudan Development & Exploration Co Ltd 386
Sudan Land & Commercial Co. 386
Suez (Adresses de) 1246
Syllogue des Employés Hellènes de Charkieh 419
Syllogue Hellénique de Foot-Ball « Ischys » 430
Syllogue Littéraire Hellénique Anaghenissis 418
Synagogues 1736
Syndics 1736

T

Tabacs en feuilles 1737
Tabacs & Cigarettes Matossian . 387
Table schématique 17
Tailleurs 1737, 1824
Tailleurs pour Dames . . . 1824
Tanneurs Corroyeurs . . . 1738
Tantah (Adresses de) . . . 1258
Tapis d'Orient 1738
Tapissiers Décorateurs . . . 1739
Tarbouches (négociants en). . 1741
Tarbouchiers 1741
Teintureries 1743
Teintures pour cheveux. . . 1743
Télégraphes (Administ. des) . 276
Télégraphes (renseignements 99 à 104
Téléphone Co of Egypt . . .105, 387
Temps modernes de l'Egypte . 38
Tentes & Stores 1743
Terrains (Achat & Vente de) . 1743
Tewfikieh Tennis Club . . . 425
Thé (nég. en) 1744
Théâtres 1744
Timbres en caoutchouc . . . 1745
Timbres-Postes 1745
Tisserands de soie 1745
Toiles 1824
Toiles cirées 1745
Tourneurs. 1745
Transitaires 1746
Tribunaux Indigènes. . 71, 235 à 252
» Mixtes . . 70, 253 à 263
Trolleys (Location des) . . . 111
Tumbeki Monopoly Co . . . 387
Turf Club 425
Turn Verein Kairo 426
Tuyeaux en fonte et en métal. 1746
Typographies 1746

U

Union Artistique Française . . 416
Union Club 430
Union Corporation of Egypt Ltd. 344
Union Foncière d'Egypte. . . 355
Union Générale Arménienne de bienfaisance 405
Union Industrielle et Commerciale d'Egypte 387
Union intern. des Soc. Sportives Egyptiennes 430
Union Péloponésienne du Caire. 406
Unione Democratia Italiana . . 418
Unione dei Militari in congedo . 430
Unione Sportiva Intern. . . . 426
Unions Syndicales . . . 434 à 436
United Egyptian Lands, Ltd. . 356
United Egyptian Salt, Ltd. . 388
Université Egyptienne . . . 406

PAGES
Université Populaire Libre . . 416
Upper Egypt Hotels Co. . . 388
Upper Egypt Irrigation Co. . 388
Usines d'égrenage de coton . 1746
Ustensiles de Ménage . . . 1748

V

Valises 1824
Ventilateurs 1748
Vernis 1748
Verres (décoration sur) . . . 1748
Verreries 1748
Vétérinaires 1748
Vichy . . . . . 155 à 158
Vidanges 1749
Vieux métaux 1749
Villes et Bâtiments (service des) 271
Vins et liqueurs (Débits de) . 1750
Vins et liqueurs (Négociants en) 1752
Vitriers 1755

PAGES
Voies de communication de l'Egypte 53
Voies de communication . . 117
Voitures pour Enfants . . . 1755
Voitures de remise 1756
Volailles 1756
Voyage (Agences de). . . 1756, 1824

W-Z

Wakfs (Adm. Générale des) . . 285
Wakfs Khédiviaux privés . . 179
Walker & Meimarachi Ltd . . 388
Wardan Estate Co 356
Wasta (Adresses de). . . . 1278
Watermen. 1757
Yeux Artificiels (fabr. de) . . 1757
Young Men's Christian Assoc. . 406
Young Womens Christian Assoc. 406
Zagazig (Adresses de) . . . 1280
Zifta (Adresses de) 1293
Zinc 1757, 1824
Zincographie 1757

TABLE DES ANNONCES

A

PAGES

Abbey Improved Chilled Shot Co 1814
Abdel-Meguid Koraeïm . . . 1778
Abdel-Razak Nesser & frère . 1532
Acriter. 1817
Adelphi Hotel. 1819
African Cigarette Co. Ltd . . 1779
Aegyptische Nachrichten. . . 160[illegible]
Agence Int. des voyages. . . 1667
Aghion, L. & Co. 1331
Aghion, Supino & Co . . . 1378
Agopian, Hagop XIX
Alexandre 1822
Alexandria & Ramleh Rlys Co. Ltd 357
Alexandria Water Co Ltd . . 357
Al-Hayat 798
Allcock Manuf. Co 10
Alleanza 1343
Allen, Alderson & Co. Ltd bas de page 6, 7
Alliance 1343
Almanaco Italiano . 1328, 1603, 16[illegible]7
Altermann, V. 1309
Altrincham Rubber Co . . . 1814
Ambassadeurs (Hôtel). Vichy . 158
Ambatis, Ch. D. 1780
Anastassiadis, Geo. Eust. . . 1697
Ancre (Cie d'assurance) . . . 1344
Anglo-Belgian Co. of Egypt Ltd 358
Anglo-Egyptian Bank Ltd . . III, 331
Anglo-Egyptian Ice Co. . . 353, 1571
Anglo-Egyptian Land Allotment Co 345
Anglo-German Pharmacy . . 1702
Aniodol . . . bas de page, 1824
Annuaire du Comm. de Belgique 1813
Annuaire du Commerce et de l'Industrie (Bulgarie) . . . 1813
Annuaire de Grèce 1813
Annuaire Médical Egypt., bas de page 1645
Annuaire Oriental 1814
Antiseptique . . . . bas de page
Aquilina frères XXXV
Argus Suisse de la Presse . . 811
Assicuratrice Italiana de Milan bas de page 1344
Associated Cotton Ginners of Egypt, Ltd 359

PAGES

Aster 1817
Astoria Palace Hotel (Vichy) . 158a
Augusta, Soc. anon., (Turin) . 1315
Austro-American Line . . . 1668
Autofage, Théodore . . . plan d'Alex.

B

Bagnall, W. G. Ltd 1820
Baharia, Stil 810
Bajac, A. 1821
Bancel, François, & Co. 129, 130, 1325, 1464
Banco di Roma . . . IV, 332, 1373
Bank of Egypt Ltd . . . . V, 333
Banque d'Athènes . . VI, 333, 1374
Banque Comm. de Grèce . . 810
Banque égypt. de Commerce. VII, 335
Banque Française d'Egypte . . 335
Banque Hypothécaire Franco-Egyptienne 335
Banque Impériale Ottomane VIII, 336
Banque de Mételin . . IX, 337, 1374
Banque Nationale de Grèce. . 807
Banque d'Orient . . . X, 337, 1375
Barclay, Andrew, Sons & Co Ltd 1817, 1821
Barde, Henry 1511
Barsoti. 1590
Bartolo & Buhagiar 1320
Bataille 1390
Beaudoire, Ch. & Co. . . . 1816
Beauzemont 1329
Bel-Air (Hôtel) 168
Bencini & Quistas. . 1529, 1532, 1593
Benard, G. 1819
Bengué (Baume) . . . bas de page
Berger & Wirth . . 1528, 1587, 1818
Berliet (Automobiles). . . . 1814
Biagini, A. & Co. 1673
Bird, Robert & Co. 1824
Biscuits Ollivier 1823
Blair, Campbel & Mc Lean Ltd. 1821
Bodenstein, C., & Co., . plan du Caire, 1598
Bœhm, Rudolf & Co. . . . 1758
Bondi, Lifchitz & Co . . . 474
Boulet & Co . . . . . 18[illegible]0
Brandt, F.. 1822

PAGES
Brandt & Mauri . . . plan d'Alex.
British Engineering Co . . . 360
Brunswick (billards) 1390
Buccellati, A. . . bas de page, 1709
Bureau d'Assurances Générales. 1345
Buron, A. 1562

C

Cadolle & Fils 1817
Café-Restaurant Cova, Milan . 148
Cafiero, F. A. bas de page, page de garde 1521
Cairo Electric Railways & Heliopolis Oasis Co. plan d'Heliopolis 360,784
Cairo Sand Bricks Co. . bas de page
Caisse Hypothécaire d'Egypte . 338
Callender's Egypt. Damp Proof. Co. Ltd. . . . . couverture
Calzoleria Italiana 1478
Capato, Angelo H. 1783
Carabana . . . . . bas de page
Caracanda frères 1410
Carapanayotis, X. A 1784
Caridi, John 1681
Caridia, P.N. 1728
Casino Municipal (Wimereux) . 153
Caslon. page de garde fin volume, 1816
Casoria, Matteo . . . bas de page
Cassa di Sconto e di Risparmio. XI, 338, 1375
Catsaros, Alc. 1502, 1730
Cauët. 1817, 1820, 1824
Ceodeuine . . . . bas de page
Central Africa Import & Export Agency 1784
Chagouri, T. 1384
Chalhoub. Selim A. XXXII
Chami, M., & A. Pinard . 1586,1639
Champion, Albert . . . 1501,1532
Charalambidis, Th.. 1629
Chatwood Safe & Co. . bas de page
Chelmis, A., & Co XX
Chemins de Fer de l'Etat . . 118,119
» » P.L.M. . . .120, 121
» » du Soudan. . 122
Chemla Frères . . . . bas de page
Chiari, Oreste. 1328
China Mutual Life Ins. Co. . 1345
Chocolat Menier . . . bas de page.
Claverie, A. 1694
Cohenca, Giacomo fils . couverture
Cohen, Félix 1745
Cohen, J. & Co 1689
Colloid Wolfram Lamp Co., plan du Caire
PAGES
Colonimos, P. & Fils. . . . 1379
Comar, F. & Fils . . . . bas de page
Commercial & Agency Co. of Egypt, Ltd 361
Comp. Agricole du Nil . . . 347
Comp. Frigorifique . . . bas de page
Comp. Immobilière d'Egypte . 347
Comp. Russe de Navigation plan d'Alex. 127, 1668
Comptoir Belge Oriental. . . 366
Comptoir d'Entreprises bas de page 1424, 1501
Compt. Financier et Commercial XVI, 338
Comptoir National d'Escompte de Paris . . bas de page, 1373 XII, 339
Constantinidis, C. Ch. . . . 1403
Continental Hotel (Port-Saïd) . 1582
Contrexeville 1580
Cosmatos, Ch. A. 1785
Costanzo, Joseph. 1700
Costopoulos, P. E. 1629
Coucoyannos, M. Geor. . . . 1454
Covi, Ettore, bas de page, tranche 1516,1526,1607
Cox's Shipping Agency Ltd . 1326
Crédit Franco-Egyptien . . .XVI,340
Crédit Foncier d'Orient . . . 340
Crédit Lyonnais 340
Croccolo, Augusto & Co. . . 1682
Croccolo, C. E., & Co. . . . 1325
Croce, Paolo 1478
Crown Brewery of Alex. . plan d'Alex.
Cuming, F.W., & Co . . . 1346
Curatif Vaugirard (E. Logeais) bas de page

D

Daverio, Henrici & Co . . . 1663
Davies, Walter W. 1093
Deberny & Co. 447, 1816
De Carli & Co 1545
De Corato, Nicola 458
Delamotte 1820
Dello Strologo, Ernest . . . 1810
Demaré, V. 1815
Dessberg, E. & M. 1682
De Toledo, A. 1679
Deutsche Orientbank A.-G. XIII, 341,1576
Deutsches Reichs-Adressbuch . 812
Deutsche Weinbrauverein . . 1753
Dimitrino & Co . . . . XXII, 1445
Dixon, L. S. & Co Ltd . . . 1822
Doropulo Frères . . . plan du Caire
Dreiss-Pidermann, W. . . . 167
Drossos & Company . . . 1674, 1683

PAGES
Du Brucq, Joseph 1424
Ducommun, F. 1577
Dunlop Rubber Co. Ltd . . . 160
Dussert, Aug 1818

E

Eastern Exchange Hotel. . . 1582
Ecole Duvignau de Lanneau . 14
Ecole Pigier . . bas de page, page de garde, 1521
Ecole des Hautes Etudes Commerciales 453
Ecole Spéciale d'Architecture bas de page 1518
Ecole Spéciale de Travaux Publics page de garde
Eden Palace Hotel 163
Edoux & Co 1341
Egyptian Delta Light Rlys Ltd. 368
Egyptian Engineering Co Ltd . 369
Egyptian Engineering Stores . 8, 369
Egyptian Enterprise & Development Co Ltd 369
Egyptian Land Investment Co . 349
Egyptian Rubber Co. 1310
Egyptian Salt & Soda Co Ltd, plan d'Alexandrie, 371
Egyptian Sanitary Engineering Co, plan du Caire, 1310
Egyptian Sanitary & Engineering Stores 1320
Electricity & Ice Supply Co . . 372
Ellul, Ernest 1469
Eminente Fabio 1390
Ephtimios & Marcoulidis. . . 1467
Ephtimios frères 1333
Equitable des Etats-Unis plan d'Alex., XVII
Esposito, A. D. 1597
Etablissements Modernes. . . 1608
Etablissement Physiothérapique de Saint-Cloud. 454
European Agency 9
Excelsior Palace Hotel . . . 154
Externat de Jeunes Filles. . . 1519

F

Farrugia, T. 1342
Faudel's, Ltd 1822
Fayès Dr . . . . . bas de page
Fendian, A. 1757
Ferment (Société Le). . . 1641, 1823
Fioravanti & Chimenz . . . 1333

PAGES
Fleurent, Henri & Jules. . . XXIII
Floris, Castrinoyannakis & Co. 1504, 1754
Fontanella, C., & Co. . . . 1641
Formenton, G., & Figli . . . 1731
Fotiadès, F. Th., & Co . plan d'Alex.
Fouquet & Co. (sulfo-Rhinol) bas de page
France (Cie d'assur.), . . . 1347
Frank (Grains de Santé) bas de page, 1824
Frank, Albert, & Co. 1787
Fremolle & Co 1390
Friedrich Wilhelm (Cie Assurance) plan du Caire, 1348
Fumades les-Bains 141
Fumouze (Etabl.). 1714

G

Gabriel, W. S. & Co. . . . 1358
Gaillard 1820
Galetti, F., & Figli. 1512, 1698, 1705, 1714
Ganz Electric Co. plan du Caire, couverture, 1526, 1530
Gasmotoren-Fabrik Deutz plan du Caire, dos couverture, 1611
Gasparinatos, Spiro 1753
Gattet, Louis 1510
Gaucher, J. 454
Gaulin, A. 453
Gaumont (Etabl.). 1457
Genève (Hôtels recommandés) . 142
Gentile, Giuseppe. 1665
Georges Nungovich Hotels Co. 162
Georgiadès, Dr N. 1443
Gerakis, Pierre A XXX
Gérard, Joseph 1557
Gerber, C. W. de 1516
Gharbieh Land Co 349
Ghiolman's Toursit office . . 1824
Giuliotti, O. 1511, 1512, 1698, 1711
Gosse, Paul (Pastilles Poncelet) bas de page
Goldman, L. & Co. 1590
Golf Hotel Beaurivage (Saint-Jean Denis) 153
Golf Hotel (Hyéres) 143
Gramophone Co., plan d'Alexandrie, 1709
Grand Hôtel (Le) (Marseille) . 145
Grand Hôtel des Bergues (Genève) 142
Grand Hôtel (Clermont-Ferrand). 137
Grand Hôtel de Gênes . . . 143
Grands Garages d'Egypte . . 455
Gravche, A. & Co. page de garde, 818, 1322, 1407, 1473, 1488, 1563, 1570, 1586, 1610, 1743

PAGES
Greco, Pierre de V. 1683
Green & Boulding, Ltd. 1820
Gresham Life Insurance Co. . 1348
Guardian Assur. Co. Ltd., plan d'Alexandrie
Guéret Frères 454
Guérin, Jacques & Co XL
Guillaumot, L. & Co 1534

H

Hackh, Hugo . . . . . plan du Caire
Hadgès, Nessim . . plan d'Alex., 1449
Hall, T. B. & Co Ltd 1815
Hamburg & Anglo-American Nile Co. . 128, 372, 1309
Hamburger & Co . . . . . bas de page
Handrinos, S. . . . . bas de page
Hayat (Al), . . bas de page 1383, 1606
Hardy Brothers 1823
Heliopolis 784
Heliopolis Dairy 785
Heliopolis House 164
Heliopolis Palace Hotel 373
Hélouan 795
Hematogène du Dr Hommel, bas de page
Hess & Co XXXIV
Hewat, Romeo & Co. . . plan d'Alex.
Hogg (Huile de) . bas de page, 1092
Hommel Dr . . . . . bas de page
Horn Frères 1319
Hôtel Adler (Lucerne) 143
Hôtel des Alpes (Lucerne) . . 143
Hôtel de l'Athenée (Paris) . . 148
Hôtel des Bains (Venise) . . . 154
Hôtel Bellevue (Paris) 148
Hôtel Bergère (Paris) 148
Hôtel Britannia (Gênes) . . . 143
Hôtel Carlton (Vichy) 157
Hôtel Christol et Bristol (Boulogne-sur-Mer) 136
Hôtel de la Cloche (Dijon) . . 140
Hôtel Continental (Paris) . . 149
Hôtel de la Croix Blanche (Chamonix) 137
Hôtel Florida (Paris) 149
Hôtel de Folkestone (Boulogne-sur-Mer) 136
Hôtel de France (Chambéry) . . 137
Hôtel de France (Saint-Pair-sur-Mer) 153
Hôtel de la Gare (Luxor) . . 168
Hôtel International (Martigny-les-Bains) 146
Hôtel Karoun (Fayoum) 165
Hôtel Majestic (Vichy) 157
Hôtel Métropole & Geneva Palace 142
Hôtel Moderne et du Jura . . 142
Hôtel National (Genève) . . . 142
Hôtel de la Néva (Paris) . . 149
Hôtel du Nil 1819
Hôtel du Nil (Luxor) 167
Hôtel de la Paix (Royat) . . 151
Hôtel du Parc (Vichy) 157
Hôtel Pension Forbes (Pegli) . 149
Hôtel de la Poste (Port-Saïd) . 1582
Hôtel Richelieu (Royal) . . . 151
Hôtel Royal (Khartoum) . . . 1803
Hôtel Saint-Lunaire 153
Hôtel Scribe (Paris) 149
Hôtel des Thermes (Plombières) 150
Hôtel de Vente 1730
Hôtels recomandés Egyptiens . 161
Hôtels recommandés Etrangers . 133
Hypochlorine . . . . bas de page

I

Ibrahim el-Masri, Dr. 1508
International Hotel, Vichy . . 158a
Iodokinol . . . . . bas de page
Iodosalina (Pisani) 1314
Ionian Bank Ltd XIV
Isherwood Brothers . . . . couverture
Isidore, E. H. 159,1570

J

Jannoti, V. 1805
Jaquement Mesnet & Co. . . 1665
Jefferey, Alfred & Co. . . . 1817
Joannidis, J. G. 1792
Johnson & Jorgensen Ltd . . 1815
Johnston, Mlle Alice. 1519
Journal du Caire. 1602
Journal Le Nil 1602
Journal Le Progrès 1603

K

Kaikdjian, Simon XXV
Keating. . . . . couverture
Khedivial Mail Steamship & Graving Co. Ltd. . 126,373,1670
Kher, Joseph M 1676
Khouloussy bey, A., plan du Caire, 1577
Kidd, John & Co Ltd 1528
Kienzle & Simonds . . bas de page
Kirzis, N. 1667

PAGES
Kordofan Trading Co. Ltd. . . 1793
Kouchnir, Dr L. 164
Krieger. 1329, 1739
Kuster, R., & Co. bas de page. XXVI

L

La Bourboule (Hôtel Métropole et Continental). 144
Lactobacilline. 1641, 1823
Lamba, J. 1548
Land Bank of Egypt. 342
Lang frères 1531
Lang, Manfred. . . plan d'Alexandrie.
Langvad, J. & Co. . . bas de page.
Laurens, Ed. . . . . plan d'Alexandrie.
Lazzerini, G. & Co. XL
Lecoq, Mme H 1479
Lefranc & Cie. . . 1528, 1588, 1818
Legrand, Bardou & Co . . . 1640
Lemal, A., & Co 1684
Lepard & Smiths Ltd . . . 12
Levidis, A. C. & Co . . . 1676
Levy, Sarda & Co 1516
Leykam-Josesfsthal XXXIV
Librairies Gén. de Paris. . . 1820
Lichtenstern & Harari . . 1528, 1694
Lido-Plage Venise 154
Liguria (Cie d'Assurence). . . 1349
Linotype & Machinery Co . . 1587
Liountris, Vassili. 1794
Loeber, Gerald XXXII
Lloyd Autrichien plan d'Alexandrie. 125
Lloyd de Cologne. 1350
Logeais, E. (Vaugirard) . bas de page.
London Directory Co Ltd . . 9
Lorilleux, Ch., & Cie, bas de page, 1528, 1588, 1818
Luri, Félix 1700

M

Maatouk, Joseph (Les fils du feu) 1629
Macdonald & Co 815
Mc Neill & Co Ltd 1819
Macquart & Co 1819
Madjarian, Sarkis. XXVII
Mafera, A . . . plan d'Alexandrie, 446
Magasins Généraux 131
Maison de Famille 1819
Manhes, J 1676
Manure Co. of Egypt bas de page 374, 1529
Marchand, François . . page de garde
Margosches, H. 445, 1572
Margosches, Marc. 1319

PAGES
Mariani & Co. 1570
Marinoni (Etabl.) 448, 1821
Markessini, A. 1339
Marquise de Sevigné (A la). . 1469
Marseille (Grand Hôtel) . . . 145
Martigny-les-Bains 146
Martin, A., & Co. . . . 1316, 1816
Matossian (Soc. An.) . . 387 et XXXIV
Mavrides, S., & Fils 1096
Mavromoustakis, Michel M. . 1755
Medina, Lamberto & Co. . . 1496
Meinecke, Geo XXXIX
Melachrino, M., & Co., bas de page, 1446
Menier (Chocolat). . . bas de page
Merenda, Umberto. . . bas de page
Metropole Hotel (Alexandrie) . 1580
Mikhailidis, L. & E.T. D. Dacaris 1564
Mills, Edwin & Son . . 11, 1813, 1823
Minck & Ericksson, . . plan d'Alex.
Minieh Palace Hotel 166
Mirabeau (Aix-les-Bains). . . 135
Miraton (Châtel-Guyon) . . . 138
Mœris Hotel (Fayoum) . . . 165
Mohamed bey Hafez. . . . 1570
Mollet, Mme Marcelle, plan d'Alex. et 1495
Mollik, A. H. . . . . bas de page
Montaut, F. 1556
Mont-Dore 147
Moniteur Commercial . . XXXVIII
Morandi, S. 1803
Moring & Co 1598
Moses Moh. Salem & Son . XXXVII
Mosse, Rudolf 812
Moulet, C. D., & Co 1639
Muller, Louis & fils 449
Mutuelle de France et des Colonies (Cie d'Assur.) 1351

N

National Bank of Egypt. . . II, 343
National Insurance Co . . . 1351
Nationale de Paris XVIII
Naudi, John Wm. 1326
Nestlé . . . . dos couverture
Nestor Gianaclis Ltd XXIV
Neuchatel Asphalte Co. Ltd, bas de page
New Egyptian Co 375
Nicolaïdis frères 1450
Nichanian, Raph. 1509
Nile Land & Agricultural Co. . 350
Nistri, Enrico XXXIII
Nistri, Giuseppe 458
Nobel's Explosive Co Ltd . 1816, 1819
Norddeutscher Lloyd, plan d'Alex., 124

PAGES
Noyer, A. 1816

O

Orenstein & Koppel, Ltd, Arthur Koppel, Soc. Anon . . plan d'Alex.
Orlandi, L. & Co. . . . bas de page
Orosdi-Back. . . . . couverture

P

Padova, G., & Co . . plans du Caire et d'Alex., 1457
Pagano fratelli 1814
Palomba, Michel 1446
Panajottou, J.E., & Co. bas de page, 1614
Panelli, Figli di Ferdinando plan d'Alex., 132, 1324
Panzaras, P. 1455
Papadopoulo, N 163
Papadorotheou, N. 1639
Papanicolas, E.A. (Iodokinol) bas de page
Papasian, Chahinian & Co., . 1801
Papazoglou, Leonidas. . . . 1711
Pappas, Athanase. 1801
Pastilles Valda page de garde et bas de page
Pathé Frères . . bas de page 1457
Pavid, G. & Co. 456,1358,1384,1613,1666
Pavillon Sévigné (Vichy) . . 157
Peignot, G., & Fils . . . 450,1816
Pelletier, Gustave. 168
Perry's Directory. 1813
Petsaly Coal Co. Ltd. . . . 376
Pfeiffer, Carl & Sohn . . . 1322
Phenix Autrichien 1353
Phillips, F., & Co. 1632
Phosphatine Falières. . . couverture
Pigier (Ecole). . . . bas de page, page de garde, 1521
Pilules Pink . . bas de page, 1705
Piperno, M.V. 1464
Piromali, J. 1710
Pisani, Vettor. 1314
Platrières de Ballah . 376, 1638, 1712
Playoult, Adolphe . . . 160,1678
Plombières-les-Bains 150
Pollak, D. R. & Sohne . . . 1822
Pollak. H., & Co XXXV
Poncelet (Paul Gosse) . bas de page
Port-Said Salt Association Co Ltd. 377
Port-Said Ship Water Supply Co XXXVII
Pougues . . . . bas de page, 151
Prat, Dumas & Co 1822
Prima Fabbrica Birra di Graz . 1385

PAGES
Prioux, P., & Co. . . . 451, 1822
Progrès (Au) Soc. An. . . . bas de page et plan du Caire
Progrès (Journal Le) . . . 1603
Protopapas, E. D., & Co . . 1451

Q-R

Quina-Laroche . . . bas de page
Rabbath, Sélim G. . . page de garde
Redding & Bonnet 1337
Reichenstein, E. 1496
Reinsperger, F., . . . plan d'Alex.
Reis, L., & Co. 840
Reiser & Binder. 1710
Riunione Adriatica di Sicurtà . 1354
Roberts, Hughes & Co. . plan d'Alex.
Robin, Maurice . . . . bas de page
Roneo Ltd. 1614
Rossia (Cie d'assurances) . . 805
Rowat & Co 11
Royal Hotel Westminister (Menton) 148
Royat 152
Rumpf (crêpe de Santé). . . 1497

S

Saad, Farid M., 1423, 1425, 1496, 1732, XXVIII.
Sackenreuther, Michel. . plan du Caire
Salama, C. & V. 1686
Salmona, A. & Co., ... 1512
Salonica Cigarette Co. bas de page, plans d'Alex. et du Caire, 1351
Samara, Costi & Co.. . . . 1509
Sault, confiserie 1468
Savoy Hotel . . . . bas de page
Sayeg, Emine. 1805
Schuler, L. 1696
Serin, G. 1814
Service Maritime Roumain plan d'Alexandrie, 124
Shanghaï Life Insurance Co Ltd, bas de page
Shannon Ltd . . . . bas de page
Siemens-Schuckert. plan du Caire, 1526
Silésienne 1355
Simmélidy, Mme G. & filles . XXXVIII
Simonds, H. & G. Ltd . . . 1385
Singer Manuf. Co. 1612
Skyriadis, Victor G. 1806
Small & Parkes Ltd. . . . 1817
Smith Premier Visible, bas de page, 1614
Società Editrice Tipografica. . 169
Société Agricole de Kafr el-Dawar 350

PAGES
Soc. An. Agricole & Industrielle 350
Soc. An. du Béhéra 378
Soc. An. des Brasseries d'Egypte 378
Soc. An. Ceramique de Mantoue plan d'Alexandrie, 806
Soc. Anon. de Commerce . . 379
Soc. Anon. des Entrepôts et de Commerce 131
Soc. Anon. Immobilière des terrains Guizeh et Rodah . 352
Soc. Anon. d'Irrigation de Baliana 382
Soc. An. des Mines & Fonderies de Zinc de la Vieille Montagne, 1391, 1757
Soc. Anon. Egypt. de Publicité. bas de page, 381, 1322, 1331, 1587, 1645, 1721, XXXVII.
Soc. Anon. des Mines de Sélénitza 1815, 1817
Soc. An. des Tramways d'Alex. 382
Soc. An. des Tramways du Caire 383
Soc. An. des Usines Bergées . 452
Soc. Belge Egypt. de l'Ezbékieh. 352
Soc. de Biens-fonds urbains et ruraux 353
Soc. Foncière d'Egypte . . . 354
Soc. Fruitière d'Egypte . . . 385
Soc. Gén. de Bonneterie . . 1816
Soc. Gén. Eg. pour l'Agriculture et le Commerce. . . . XV, 344
Soc. Imm. de la Basse-Egypte . 354
Soc. Immobilier du quartier de la Gare du Caire 355
Soc. Industrielle Al-Tamaddon. XXXVI
Soc. Industrielle des Téléphones, 1423
Soc. des Poudreries & Cartoucheries Helléniques . . . 810
Soc. Sténographique du Caire. 1736
Soc. des Terrains du Caire et de sa banlieue. 355
Soc. des Trav. Publics du Caire 386, 1638
Soennecken 1565, 1662
Sornaga, S. 1638
Souzy et de Lacam 1618
Spathis, N. . . . . XXIX, 1514
Spiliotis, A. G. 1333
Splendid Hotel (Pougues) . . 151
Splendid & Nouvel Hotels (Chatel-Guyon). 139
Spyratos, N. & Co. 1467
Stamelis, Douras & Co. plan d'Alex.
Standard Life (Cie d'Assurance) 1356
Stein, S., plans d'Alex. et du Caire, 816, 1340, 1398, 1434, 1439, 1466, 1477, 1698
Stepanian, H. H. & Co . . . 1807
Studers, Alfred 1497, 1815
Suarès, Gustave F. . . . 1378, 1379

PAGES
Sudan Development & Exploration Co Ltd 386
Sudan Land & Commercial Co. 386
Sudan Mercantile Co. Ltd. . . 1807
Sulfo-Rhinol . . . . . bas de page
Summercales, W. & Sons Ltd. 1821, 1823
Sussmann, G. . . bas de page, 1387
Suzzarini, Toussaint, . . bas de page

T

Tabet's Tours Co. 132
Tambacopoulo, D. P., & Co. . 1687
Tarazi, Dimitri & Fils, 1628, 1665, 1690, 1734, 1738
Tasco, A., ... 165
Tavoularidis, Const. J. . . . 1688
Telephone Co of Egypt . . . 105, 387
Tellini, C. 1640
Tiring 1465
Toccos, Nicolas D., . . . 1452, 1447
Toledo, A. de. 1679
Thomson-Houston (Cie Egyptienne) plan du Caire et XXI
Tortellotti, Rag. Carlo . . . 1505
Tramways du Caire 123
Trochanis, A. N. 1396
Tsykalas, Dr . . . 1641, 1647, 1650
Tuck, Raphaël & Son Ltd . . 1816
Turog Bread . . . . bas de page
Typewriter Import of Egypt, bas de page, 1614

U

Union des Arts Graphiques sur Métaux 1311
Union Export Ges. XXXVI
Union Industrielle et Commerciale d'Egypte 387
United Egyptian Salt, Ltd . . 388
Upper Egypt Hotels Co . . . 388
Upper Egypt Irrigation Co . . 388
Usines Bergès 452

V

Vakis, N., & Co 166
Valda (Pastilles) . . . bas de page et page de garde
Valle, Luciano & Co. . . . 1688
Vallianatos, O. S. 1808
Valsamidis, Ath. J. 1679
Valsamidis, Georges B. . . 1612, 1688
Van Vloten, Th. F., & Co . . 1679

PAGES
Veritas Cigarette Manuf. . plan du Caire.
Vernes Guinet Sigros & Co. . 1341
Vernet-les-Bains 155
Vescia, Michel & Co . . . XVIII
Vésuve Hôtel Continental (Capri) 136
Vichy (Cie fermière). . . .
bas de page, couverture et 156
Vichy (Hôtels recommandés)
155 à 158
Vichy Hôtel 155
Victoria 1823
Victoria de Berlin (Cie d'assur.) 1357
Vignol, Ernest 1424
Villa Melitta 1577
Villa Regina, hôtel 154
Vittel 134
Voltera, Achille C. 1680
Vuitton, Louis, 170, 1814, 1816, 1821, 1824

PAGES

W-Z

Watson, James & Co Ltd. . . XXXIII
Waygood, R., & Co Ltd, bas de page, 1814
Wells, A. G. & Co. 5
Whitehead, Morris & Co Ltd, 1094, 1095, 1588, 1589, 1695, 1696
Wiener Bank Verein . . . 811
Willock, Reid & Co XXXI
Windsor Hotel, bas de page et pl. d'Alex.
Windsor Hotel (Minieh) . . . 166
Wunder, Hans G.m.b.H. . . 1528
Xafaras, Charilaos & Jean Baharias 1421
Yanni, Victor . . tranche, 1528, 1697
Zachariou, C. D. & Co. bas de page, 1593
Zacharoff, John 1809
Zaharija, G. G. & Co . . . XXXVII
Zivy Frères 1386
Zuker, Rudolf. 1816

BIBLIOTHÈQUE NATIONALE R.F. IMPRIMÉS

TOUS les imprimeurs peuvent
faire de bons clichés

en appliquant les méthodes de la Fonderie CASLON

AUCUN TOUR DE MAIN
FLANS PRÉPARÉS D'AVANCE
NI MYSTÈRE :: NI COMPLICATION

La clicherie complète : fr. 650

avec tout le matériel et les produits pour marcher longtemps

Nous nous chargeons de faire des installations de clicherie de toute importance

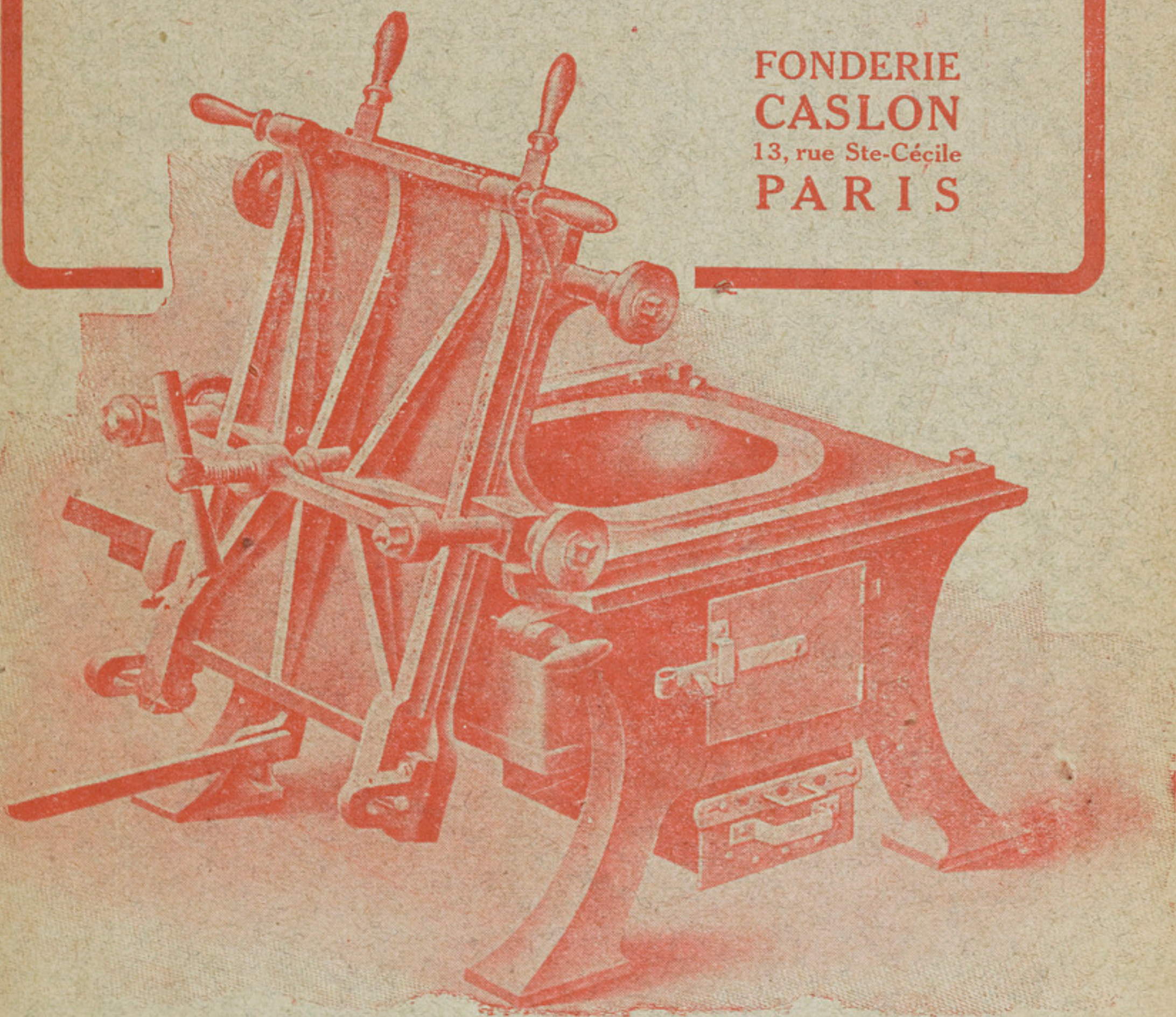

FONDERIE
CASLON
13, rue Ste-Cécile
PARIS

UNE BOITE

DE

VÉRITABLES

PASTILLES VALDA

bien employée, utilisée à propos

PRÉSERVERA

votre **GORGE**, vos **BRONCHES**, vos **POUMONS**

GUÉRIRA

vos Rhumes de Cerveau, Grippe, Influenza, Rhumes, Bronchites, Asthme, Emphysème, Pneumonies, etc.

MAIS EXIGEZ BIEN

dans toutes les Pharmacies les

VÉRITABLES PASTILLES VALDA

PORTANT LE NOM

VALDA

" Le Cognac PELLISSON "

est le produit exclusif des vins distillés provenant de la Region de Cognac.

AGENT
pour le CAIRE et le SOUDAN
François MARCHAND
11, Rue Fagallah - LE CAIRE

Agent pour ALEXANDRIE
Joseph B. MICHACA
4, Place de l'Observatoire
ALEXANDRIE

FRANÇOIS MARCHAND

11, Rue Fagallah - LE CAIRE

Agent de la Maison PELLISSON Père & Cie
A COGNAC

VINS DE BORDEAUX — CHAMPAGNES
VINS DE BOURGOGNE — CIDRE
CONSERVES ALIMENTAIRES — HUILES — SAVONS, Etc.

Service à Domicile

PHOSPHATINE FALIÈRES

ALIMENT POUR LES ENFANTS

For Making

ROOFS, BASEMENTS

Reservoirs, Septic Tanks, Subways, etc., etc.

WATER TIGHT

CALLENDRITE

Pure Bitumen Sheeting is THE BEST.

ALL WORK GUARANTEED

Apply to:

CALLENDER'S EGYPTIAN DAMP PROOF Co., Ltd.

Telegrams: DAMPROOF CAIRO	121, Bd Abbas, CAIRO P. O. B. 885	TELEPHONE 2471

BIBLIOTHEQUE NATIONALE DE FRANCE

3 7502 00462837 8

KEATING'S POWDER

LE MEILLEUR INSECTICIDE

Extermine puces, punaises, mouches, mites, cafards et toutes sortes de vermine.

En vente chez les droguistes, les pharmaciens et les bons épiciers.

COMPRIMÉS VICHY-ÉTAT

MÉDICATION ALCALINE PRATIQUE